

Zeitschrift: Schweizer Ingenieur und Architekt
Herausgeber: Verlags-AG der akademischen technischen Vereine
Band: 113 (1995)
Heft: 37

Werbung

Nutzungsbedingungen

Die ETH-Bibliothek ist die Anbieterin der digitalisierten Zeitschriften auf E-Periodica. Sie besitzt keine Urheberrechte an den Zeitschriften und ist nicht verantwortlich für deren Inhalte. Die Rechte liegen in der Regel bei den Herausgebern beziehungsweise den externen Rechteinhabern. Das Veröffentlichen von Bildern in Print- und Online-Publikationen sowie auf Social Media-Kanälen oder Webseiten ist nur mit vorheriger Genehmigung der Rechteinhaber erlaubt. [Mehr erfahren](#)

Conditions d'utilisation

L'ETH Library est le fournisseur des revues numérisées. Elle ne détient aucun droit d'auteur sur les revues et n'est pas responsable de leur contenu. En règle générale, les droits sont détenus par les éditeurs ou les détenteurs de droits externes. La reproduction d'images dans des publications imprimées ou en ligne ainsi que sur des canaux de médias sociaux ou des sites web n'est autorisée qu'avec l'accord préalable des détenteurs des droits. [En savoir plus](#)

Terms of use

The ETH Library is the provider of the digitised journals. It does not own any copyrights to the journals and is not responsible for their content. The rights usually lie with the publishers or the external rights holders. Publishing images in print and online publications, as well as on social media channels or websites, is only permitted with the prior consent of the rights holders. [Find out more](#)

Download PDF: 14.04.2026

ETH-Bibliothek Zürich, E-Periodica, <https://www.e-periodica.ch>

Impressum

Schweizer Ingenieur und Architekt SI+A

Herausgeber

Verlags-AG der akademischen technischen Vereine
Verlagsleitung: Prof. Benedikt Huber

Offizielles Organ

Schweizerischer Ingenieur- und Architekten-Verein (SIA)
Gesellschaft Ehemaliger Studierender der ETH Zürich (GEP)
Schweizerische Vereinigung Beratender Ingenieure (ASIC)

Redaktion

Rüdigerstrasse 11, Postfach 630, 8021 Zürich
Tel. 01 / 201 55 36, Fax 01 / 201 63 77

Redaktoren

Alois Schwager, Dr. phil. I, Redaktionsleiter
Inge Beckel, dipl. Arch. ETH
Paul Lüchinger, Dr. sc. techn., dipl. Ing. ETH/SIA
Brigitte Honegger, Architektin

Redaktioneller Mitarbeiter

Richard Liechti

Korrespondenten

Matthias Ackermann, dipl. Arch. ETH/SIA (Städtebau)
Thomas Glatthard, dipl. Kulturing. ETH/SIA (Raumplanung/
Umwelt)
Erwin Hepperle, Dr. iur. (öffentliches Recht)
Daniel Trümpy, Dr. iur. Rechtsanwalt (Privatrecht)

Produktion

Werner Imholz

Sekretariat

Odette Vollenweider, Adrienne Zogg

Nachdruck von Bild und Text, auch auszugsweise, nur mit schriftlicher Zustimmung der Redaktion und mit genauer Quellenangabe.

Abonnemente

1 Jahr
Einzelnummer

Schweiz:

Fr. 220.-
Fr. 8.50 plus Porto, inkl. MWST

Ausland:

Fr. 235.-

Ermässigte Abonnemente für Mitglieder GEP, BSA, ASIC, STV, Archimedes und Studenten.
Einzelnummern sind nur bei der Redaktion erhältlich.

Bestellungen für Abonnemente sowie Adressänderungen von Abonnenten an:
Abonnementverwaltung Huber & Co. AG, 8501 Frauenfeld,
Telefon 054 / 723 57 86

Adressänderungen von SIA-Mitgliedern an das SIA-Generalsekretariat, Postfach, 8039 Zürich

Postcheck «Schweizer Ingenieur und Architekt»: 80-6110-6 Zürich

Anzeigen: IVA AG für Internationale Werbung

Hauptsitz: Mühlbachstr. 43 8032 Zürich Tel. 01 / 251 24 50 Fax 01 / 251 27 41	Filiale Lausanne: Pré-du-Marché 23 1004 Lausanne Tel. 021 / 647 72 72 Fax 021 / 647 02 80	Filiale Lugano: Via Pico 28 6909 Lugano-Cassarate Tel. 091 / 52 87 34 Fax 091 / 52 45 65
-------------------------------------------------------------------------------------------	-------------------------------------------------------------------------------------------------------	------------------------------------------------------------------------------------------------------

Satz + Druck

Huber & Co. AG, 8501 Frauenfeld, Tel. 054 / 723 55 11

Ingénieurs et architectes suisses (IAS)

Erscheint im gleichen Verlag
Redaktion:
Rue de Bassenges 4, case postale 180, 1024 Ecublens,
Tel. 021 / 693 20 98, Fax 021 / 693 20 84

Abonnemente:

1 Jahr
Einzelnummer

Schweiz:

Fr. 145.-
Fr. 8.50 plus Porto, inkl. MWST

Ausland:

Fr. 158.-

SIA-Generalsekretariat

Selnastrasse 16, Postfach, 8039 Zürich
Tel. 01 / 283 15 15, Fax 01 / 201 63 35
SIA-Normen und -Dokumentationen: Tel. 01 / 283 15 60



für topgesteuerten Rauchzug

SIRIUS
Kaminhut

Info:
Ohnsorg Söhne AG
Knauerstrasse 5
6312 Steinhausen
Telefon 042/41 11 71
Telefax 042/41 15 00

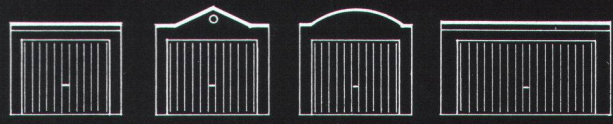

CK-Garagen

Normgrössen: Breite ab 2,78 - 6,03 m
Länge ab 5,50 - 8,00 m
Höhe ab 2,46 - 3,37 m



Einstellhallen

CK-BLOC-AG
BAUSYSTEME

Frobenstrasse 18, 4008 Basel
Telefon 061-272 51 90
Fax 061-272 52 85

Feuchte Mauern, was tun?

Mauertrockenlegung ohne Bauarbeiten, Beratung **gratis**

- In jedem Mauerwerk
- auch in Stein- oder Mischmauerwerk
- sowie Ziegel- und Betonmauern usw.
- ohne Eingriff in die Bausubstanz
- ohne Chemie
- Preisgünstig und bewährt

Hydropol – Schweiz, W. Fritz, dipl. Arch.-Ing. HTL

Willikonerstrasse 52, 8618 Oetwil am See, Tel. 01/929 04 01, Fax 01/929 04 02



GRUNDWASSER



- Gesamtbaugruben
- Spezialarbeiten im Tiefbau

TERRATECH AG 01/312 20 44

A0 Thermo Plotter Graphtec, inkl. 2 MB RAM-Speicher, 4 MB Buffer zu TM 1000 Serie

A0 Highgrade Thermo-Papier, 915 mm x 100 m, weiss, 1 Rolle

A0 Standard Thermopapier, weiss, 915 mm x 100 m

A0 Thermo-Matt-Film, 1 Rolle, 915 mm x 60 m

Kauf oder Leasing

Weitere Auskünfte erteilt: Tel. 056/26 80 40

Kupfer. Neu definiert.



TECU®-Patina ist ein Material, wie es sich anspruchsvolle Architekten wünschen: natürlich, innovativ, schön, langlebig. Und vor allem sicher. Denn jeder Verarbeiter, der mit Kupfer umgehen kann, verlegt auch **TECU®**-Patina. Darüber hinaus ist es ein echtes Material. Weil es Kupfer ist, – von Beginn an grünpatiniert.

TECU®-Patina. Kupfer neu definiert.

KM (Suisse) SA
Thurgauerstraße 76
CH-8050 Zürich
Telefon 01/302 1777
Telefax 01/302 8196

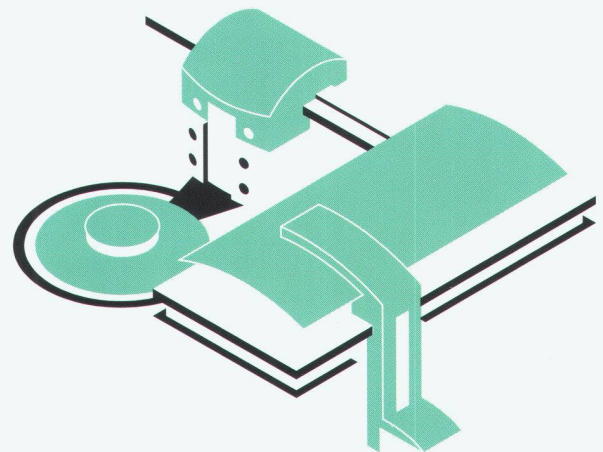

TECU® = eingetragenes Warenzeichen der KM Europa Metal

Neubau Trienekens Entsorgung, Viersen
Architekturbüro Jansen & Ergoecmen, Düsseldorf

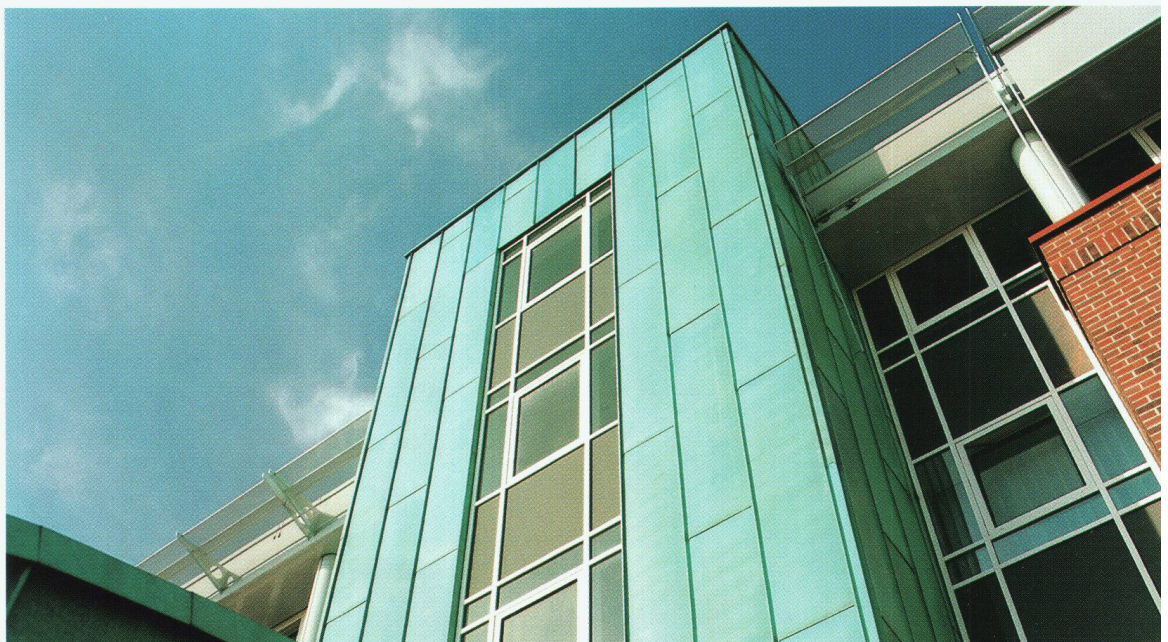



echtes email
genuine enamel

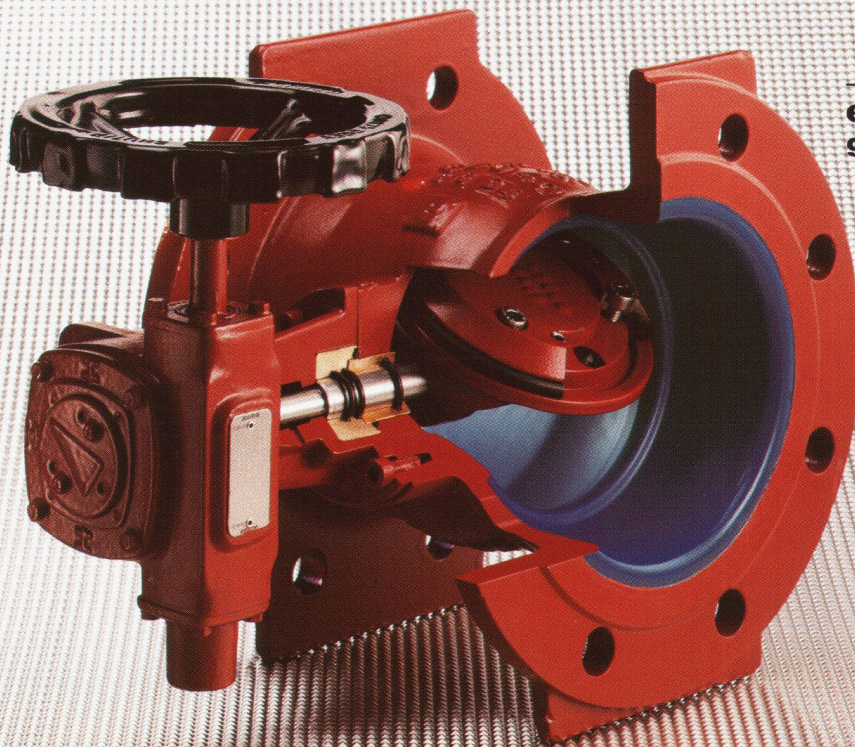

Schilling-Absperrarmaturen. Schön, wenn man sich auf etwas verlassen kann.

Absperrklappe für Flüssigkeiten und Gase,
DN 150 bis 2200 mm.

- Druckrichtung beliebig, beidseitig dichtend
- Einbaulage universell
- Wartungsfrei
- Doppeltexzentrische Lagerung
- Überlastung des Gehäuses unmöglich
- Oberflächenschutz:
 - Innen: Email kobaltblau
 - Aussen: CerMet-Email, Alkyd-Farbe
 - Klappenscheibe: EKB
- mit AUMA-Getriebe, wasserdicht bis 10 m
Überdeckung bei Erdeinbau



TMH THOMAS HAGENBUCHER
TECHNISCHER GROSSHANDEL
CH-8126 ZUMIKON POSTFACH
TELEFON 01/301 17 92
FAX 01/302 12 08