Zeitschrift: Schweizer Ingenieur und Architekt
Herausgeber: Verlags-AG der akademischen technischen Vereine
Band: 111 (1993)
Heft: 51/52

Sonstiges

Nutzungsbedingungen
Die ETH-Bibliothek ist die Anbieterin der digitalisierten Zeitschriften auf E-Periodica. Sie besitzt keine Urheberrechte an den Zeitschriften und ist nicht verantwortlich für deren Inhalte. Die Rechte liegen in der Regel bei den Herausgebern beziehungsweise den externen Rechteinhabern. Das Veröffentlichen von Bildern in Print- und Online-Publikationen sowie auf Social Media-Kanälen oder Webseiten ist nur mit vorheriger Genehmigung der Rechteinhaber erlaubt. Mehr erfahren

Conditions d'utilisation
L'ETH Library est le fournisseur des revues numérisées. Elle ne détient aucun droit d'auteur sur les revues et n'est pas responsable de leur contenu. En règle générale, les droits sont détenus par les éditeurs ou les détenteurs de droits externes. La reproduction d'images dans des publications imprimées ou en ligne ainsi que sur des canaux de médias sociaux ou des sites web n'est autorisée qu'avec l'accord préalable des détenteurs des droits. En savoir plus

Terms of use
The ETH Library is the provider of the digitised journals. It does not own any copyrights to the journals and is not responsible for their content. The rights usually lie with the publishers or the external rights holders. Publishing images in print and online publications, as well as on social media channels or websites, is only permitted with the prior consent of the rights holders. Find out more

Download PDF: 10.12.2025

ETH-Bibliothek Zürich, E-Periodica, https://www.e-periodica.ch

S I+A

Schweizer Ingenieur und Architekt

Schweizerische Bauzeitung

Offizielles Publikationsorgan
SIA GEP ASIC

Herausgeber:
Verlags-AG der
akademischen technischen Vereine

Erscheint wöchentlich
51-52/1993 16. Dezember 111. Jahrgang

Redaktion:
Rüdigerstrasse 11
Postfach 630
8021 Zürich
Tel. 01/ 201 55 36
Telefax 01/ 201 63 77

Zum Titelbild

Meliorationen sind Boden- und Strukturverbesserungen in einem schmaleren und einem breiteren Sinn. Die Interpretation entspricht, ebenso wie diejenige der Kulturtechnik, den jeweils herrschenden Wertvorstellungen. Im ersten Beitrag in diesem Heft hält der Vorsteher des ETH-Institutes für Kulturtechnik Rückschau auf 100 Jahre Meliorationen und unternimmt den Versuch eines Vorblicks ins nächste Jahrhundert.

Unser Titelbild zeigt das Reusstal im Kanton Aargau (Bild: AEW).

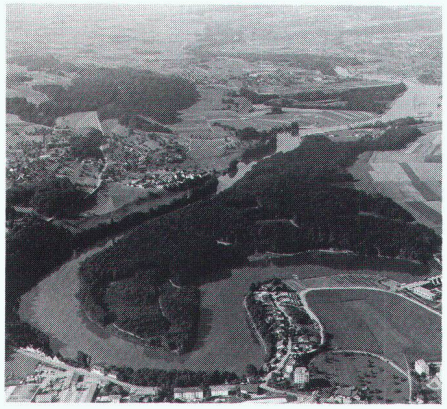

Inhalt

Kulturtechnik

Meliorationen und Kulturtechnik im 20. und 21. Jahrhundert
U. Flury, Zürich 959

Die Spuren des Karlsgrabens, der «Fossa Carolina»
H. J. Schnetzler, Pfäffikon ZH 964

Wettbewerbe

Überbauungsvorschlag Breite-Zentrum, Basel (E). Autobahnzollamt Boncourt JU (E). Schulzentrum Erlen, Emmen LU (E). Betagtenheim Flawil SG (E). Sonderschulheim Blumenhaus, Kyburg-Buchegg SO (E). Überbauung Schappe-Areal in Kriens LU (E). Schulanlage Haltenstrasse, Niederscherli BE (E). Raiffeisenbank Merenschwand AG, Überarbeitung (E). SIA-Haus AG: «Kunst im Garten» (E). Casa da tgira Sutsassiala, Trun GR (A) 968

Bericht aus der Wettbewerbskommission SIA
B. Huber, Zürich 970

Bücher

Zwei Publikationen zum Wettbewerbsgeschehen in Deutschland und Österreich 971

Aktuell

Institut für Baubiologie gegründet. Stansstad: Überprüfung der Felssicherung. Woher kommen die ausländischen Arbeitskräfte? Rücksichtsvoller Umbau am Züricher Stauffacherquai. Zu lesen im «IAS»: Ein Beitrag zur Geothermik. Ganz kurz: Rund um die Energie 972

SIA-Mitteilungen

Kommunikationssysteme. FGK: die neue SIA-Fachgesellschaft. Informationstagung zur SIA-Empfehlung 430. Wir gratulieren 974

B-Seiten

Laufende Wettbewerbe und Ausstellungen. Veranstaltungen. Aus Technik und Wirtschaft B 193–196

Impressum

am Schluss des Heftes

Ingénieurs et architectes suisses

Numéro 25/93 Rédaction: rue de Bassenges 4, 1024 Ecublens, tél. 021/693 20 98

Géothermie

Refroidissement de la roche dans le tunnel du Simplon
D. Pahud, F.-D. Vuataz, G. Bianchetti 490

Sciences techniques et archéologie

Les sciences de l'ingénieur au secours de l'archéologie
D. Paunier 499