

Zeitschrift: Schweizer Ingenieur und Architekt
Herausgeber: Verlags-AG der akademischen technischen Vereine
Band: 110 (1992)
Heft: 11

Werbung

Nutzungsbedingungen

Die ETH-Bibliothek ist die Anbieterin der digitalisierten Zeitschriften auf E-Periodica. Sie besitzt keine Urheberrechte an den Zeitschriften und ist nicht verantwortlich für deren Inhalte. Die Rechte liegen in der Regel bei den Herausgebern beziehungsweise den externen Rechteinhabern. Das Veröffentlichen von Bildern in Print- und Online-Publikationen sowie auf Social Media-Kanälen oder Webseiten ist nur mit vorheriger Genehmigung der Rechteinhaber erlaubt. [Mehr erfahren](#)

Conditions d'utilisation

L'ETH Library est le fournisseur des revues numérisées. Elle ne détient aucun droit d'auteur sur les revues et n'est pas responsable de leur contenu. En règle générale, les droits sont détenus par les éditeurs ou les détenteurs de droits externes. La reproduction d'images dans des publications imprimées ou en ligne ainsi que sur des canaux de médias sociaux ou des sites web n'est autorisée qu'avec l'accord préalable des détenteurs des droits. [En savoir plus](#)

Terms of use

The ETH Library is the provider of the digitised journals. It does not own any copyrights to the journals and is not responsible for their content. The rights usually lie with the publishers or the external rights holders. Publishing images in print and online publications, as well as on social media channels or websites, is only permitted with the prior consent of the rights holders. [Find out more](#)

Download PDF: 20.01.2026

ETH-Bibliothek Zürich, E-Periodica, <https://www.e-periodica.ch>

Wer macht was?

Kanalfernsehen und -sanierung

A. KÄPPELIS SÖHNE AG
Umwelttechnik, Bautenschutz
6430 Schwyz, Tel. 043/21 11 71
6460 Altdorf, Tel. 044/2 99 93

Kanalisationen

Krähenmann AG / Kasapro AG
Kanalunterhalt und -sanierungen
9202 Gossau SG, Tel. 071/85 35 11
Fax 071/85 92 77

Klebbewehrungen

AG HEINR. HATT-HALLER, Zürich
Hoch- und Tiefbauunternehmung
Tel. 01/461 16 50

BENZ AG, Kunstharzbeläge
und Bautenschutz
Bändlistr. 31, 8064 Zürich
Tel. 01/432 50 24

RENESCO AG, Wiesackerstrasse 89
8105 Regensdorf, Tel. 01/842 33 55
Fax 01/840 36 08

SPALTENSTEIN HOCH + TIEFBAU AG
Schaffhauserstrasse 372, 8050 Zürich
Tel. 01/316 11 11

Stahlton AG
Riesbachstr. 57, 8034 Zürich
Tel. 01/384 89 70, Fax 01/55 11 16

Kunst am Bau

JAKOB SCHWARZ, SWB/GSMBA
8005 Zürich, Tel. 01/271 68 97

Kunststoff-Dichtungsbahnen

Sarnafil Abdichtungssysteme für Hoch- und Tiefbau.
Sarnafil AG, 6060 Sarnen
Tel. 041/66 99 66

Lärmexperten

SINUS ENGINEERING AG, 6010 Kriens
Amlehnstrasse 22, Tel. 041/41 79 19
Fax 041/42 28 41
Lärmbekämpfung und Akustik
Beratung, Messung, Expertisen

Lärm- und Schwingungsexperten

SULZER-innotec, Fachstelle für
Schwingungen und Akustik
Postfach, 8401 Winterthur
Tel. 052/81 21 23

ZIEGLER CONSULTANTS
(s. Erschütterungen/Messungen)

Lärmschutz

SCHNEIDER DÄMMTECHNIK AG
8401 Winterthur, Tel. 052/89 21 21
Lärmbekämpfung und Akustik
Beratung, Projektierung,
Schallschutzanlagen, Messungen
SIEGFRIED KELLER AG, Wallisellen
Lärmschutz, Büro und Lager:
Zürichstrasse 38, 8306 Brüttisellen
Tel. 01/833 59 51

Lüftungskanal: Reinigung und Wartung

IWS AG, Industriewartung-Services
4108 Witterswil, Tel. 061/301 10 62
Fax 061/721 80 38

Materialprüfung

BBL Baubaulaboratorium AG
4132 Muttenz/Basel, Tel. 061/61 33 14
EUB, Bern
Strauffacherstrasse 130 A, 3014 Bern
Tel. 031/42 81 52, Fax 031/41 18 53
IMP Bautech AG (s. Strassenbaulabor)
LPM Baustoffprüfinstitut
Tannenweg 1066, 5712 Beinwil am See
Tel. 064/71 55 64, Fax 064/71 55 55
TFB Wildeg
Lindenstrasse 10, 5103 Wildeg
Tel. 064/57 72 72, Fax 064/53 16 27

Mauerentfeuchtungen

BAUSCHUTZ AG, RASCOR-Systemtechnik
8048 Zürich, Bristenstr. 10, Tel. 01/432 11 30
BENZ AG, Kunstharzbeläge und
Bautenschutz, Bändlistr. 31, 8064 Zürich
Tel. 01/432 50 24, Fax 01/432 28 60

RENESCO AG, Wiesackerstrasse 89
8105 Regensdorf, Tel. 01/842 33 55
Fax 01/840 36 08
TECTON-BAUTENSCHUTZ AG
5432 Neuenhof, Ringstr. 18
Tel. 056/87 11 90, Fax 056/86 18 55

Messtechnik

Messen – Registrieren – Auswerten im
Bereich Wasser, Energie und Umwelt
A.P. KERN AG, 3210 Kerzers
Fax 031/755 68 89, Tel. 031/755 71 21

Metall-Normtüren

Brander AG, 8162 Steinmaur
Tel. 01/853 06 22, Fax 01/853 06 75

Microtunneling/Rohrvortrieb

Gebr. MEIER AG, Tiefbau
5200 Brugg, Tel. 056/41 15 46

Natursteine

J. und A. Kuster, Steinbrüche AG
8807 Freienbach, Tel. 01/784 25 25

Oberlichter/ Dachverglasungen

TUCHSCHMID AG, Kehlhofstr. 54
8500 Frauenfeld, Tel. 054/26 11 11

Pfahlprüfungen

GEOTEST AG
(s. Geologie – Geotechnik – Geophysik)

Pumpen

HÄNY & CIE. AG, Pumpen- und
Wasseraufbereitungsanlagen
8706 Meilen, Tel. 01/925 41 11
Fax 01/923 38 44
SOMMER SCHENK SUISSE
Pumpenbau, 5213 Villnachern
Tel. 056/43 13 63
35 Systemtechnik AG
5236 Remingen
Tel. 056/44 01 01, Fax 056/44 23 30

Pumpen/Armaturen

KSB Zürich AG, 8013 Zürich
Tel. 01/272 99 33, Telex 82 27 07

PUR-Injektionen

GREUTER BAUTECH AG
Abdichtungen, Bausanierungen
Langmattstrasse 8, 8128 Hochfelden
Tel. 01/860 39 41, Fax 01/860 80 65

Quellfassungen

Langjährige Erfahrungen, B. Jäger Tiefbau
8932 Mettmenstetten, seit 1963
Tel. 01/767 03 19

Rammdurchstossungen

seit 1977 Unterquerungen mit oder ohne
Stahlrohre, alle s. m.
B. Jäger, Tiefbau, 8932 Mettmenstetten,
seit 1963, Tel. 01/767 03 19

Rammsondierungen

RL TERRAPROJECT AG ZUG
6300 Zug, Tel. 042/31 44 47

Scanner-Dienstleistung

ASCAD AG, 3550 Langnau, Hinterdorfstr. 5
Tel. 035/2 56 57, Fax 035/2 59 48
Wir scannen, vektorisieren und archivieren
Dokumente. Ausserdem konvertieren wir
Daten in allen bekannten Grafikformaten.

Schadstoffentfernung

Abbau von mit Giftstoffen belasteten
Anlagen und Entseuchung von Gebäuden.
REICHENBERGER AG, 6038 Gisikon
Reuss-Strasse 9, Tel. 041/91 02 22
Filiale Basel, Gartenstrasse 63
4052 Basel, Tel. 061/23 17 71

Schalldämmende Bauelemente

Das Fachwerk «Schalldämmung» zeigt
einfach, klar und sicher, wie man Türen,

Trennwände, Holzbalkendecken, Dächer,
Aussenwände (Holzbau), Rolladenkästen
usw. konstruiert bzw. saniert. Zu beziehen
für Fr. 55.- bei HAWA AG, Abteilung
Schalldämmplatten «HAWAPHON»
8932 Mettmenstetten, Tel. 01/767 14 71

Schallschutz- und Schwin- gungstechnik

AIR-LOC Schrepper AG, Eigenheimstr. 22
8700 Küsnacht ZH, Tel. 01/929 22 66
ANGST + PFISTER, 8052 Zürich
Thurgauerstr. 66, Tel. 01/306 61 11
PAUL SCHWAB AG, Soodstr. 57
8134 Adliswil, Tel. 01/710 02 22

Schaumstoffstreifen zur Fugen-Hinterfüllung

Schaumstoff AG, 8303 Bassersdorf
Geerenweg 4, Tel. 01/836 61 14

Sportanlagenbau

POLYmatch SA
Rue de l'Arc-en-Ciel 5, 1023 Crissier
Tel. 021/635 62 53, Fax 021/635 87 40
Bachelmatt 4, 3127 Mühlebühlern
Tel. 031/809 09 00, Fax 031/809 11 58

Sprengtechnik

EXPLOSIV CONSULT AG
8492 Wila, Tel. 052/45 17 78

Spritzbeton

Gunit, Sandstrahlen
E. LAICH SA, 6670 Avegno
Tel. 093/81 17 22
RENESCO AG, Wiesackerstrasse 89
8105 Regensdorf, Tel. 01/842 33 55
Fax 01/840 36 08
SPALTENSTEIN HOCH + TIEFBAU AG
Schaffhauserstrasse 372, 8050 Zürich
Tel. 01/316 11 11

Stahlbau-Projektierung/ Beratung

Elektrowatt Ingenieurunternehmung AG
8034 Zürich, Bellerivestr. 36
Tel. 01/385 22 11, Fax 01/385 24 25
Herr E. Frei, Direktwahl: 01/385 24 20
GEILINGER AG, Abt. SIT
Scheidwegstrasse 30, 8401 Winterthur
Tel. 052/88 12 84, Fax 052/29 10 08

Strassenbaulabor

IMP Bautech AG, Inst. für Mat.-Prüfung
Mittelgässli 205, 4617 Gunzgen SO
Tel. 062/46 20 46, Fax 062/46 19 31

Strassenprojektierung

NOORIA AG, Gesch.-Zentrum Wipkingen
Hönggerstrasse 40, 8037 Zürich
Tel. 01/272 27 01, Fax 01/272 26 06

Theater- und Bühnentechnik

H.-J. HUBER, Planungsbüro für Theater- und
Lichttechnik, Gumelenstrasse 14
8810 Horgen, Tel. 01/725 25 52
Fax 01/725 78 22
Neutr. Beratung, Planung u. Fachbauleitung
für Gemeinde-, Mehrzweck- u. usw.

Thermolackierungen

Thermolackierwerk Walterspül AG
6142 Gettnau LU, Tel. 045/81 20 51
Fax 045/81 38 15

Trennwände • Werkkabinen

Verstellbare Blätter-Wände
schallschalliert, feuerbeständig
BLÄTLER AG, Holz- und Metallbau
Industriest. 1, 8117 Fällanden
Tel. 01/825 43 85
CHRISTEN + PARTNER AG
4616 Kappel b. Olten
Trennwand- und Kabinenfabrikation
Tel. 062/46 36 46, Fax 062/46 40 90
4127 Birsfelden
Tel. 061/313 08 04, Fax 313 08 58

Treppen

COLUMBUS-TREPPEN AG
9245 Oberbüren, Tel. 073/51 37 55
Spindeltreppen aus Holz und Alu.
Scheren- und Holzschiebetreppen

Umweltverträglichkeits- prüfung

ANGELE GEOTECH
Mario-Schürer-Strasse 16, 2540 Grenchen
Tel. 065/52 07 12, Fax 065/52 68 76
CSD AG (s. Baugrunduntersuchungen)
ELEKTROWATT INGENIEURUNTERNEH-
MUNG AG
8034 Zürich, Tel. 01/385 29 41
GEOTEST AG
(s. Geologie – Geotechnik – Geophysik)
GROBAU MANAGEMENT (Projektleitungen)
9500 Wil, Tel. 073/22 18 22
MUELLER & PERROTTET
Rue A. Mooser 1, 1700 Fribourg
Tel. 037/22 56 60, Fax 037/23 24 63
SC + P SIEBER CASSINA + PARTNER AG
Beratende Geologen und Ingenieure
8004 Zürich, Tel. 01/291 07 00
4600 Olten, Tel. 062/32 15 85
3007 Bern, Tel. 031/26 35 35
5000 Aarau, Tel. 064/22 82 01
SC + H SIEBER CASSINA + HANDKE AG
7000 Chur, Tel. 081/23 36 30

Unterquerungsarbeiten Micro Tunneling

für Werkleitungen aller Art
Trenchag AG, 8305 Dietlikon
Tel. 01/833 22 05, Fax 01/833 22 45

UVP und Lärmschutz

BAUMGARTNER + PARTNER AG
8645 Jona-Rapperswil
Sonnenbergstr. 26, Tel. 055/27 35 25
GEILINGER AG, Energie- und
Umwelttechnik
Museumstrasse 3, Postfach 988
8401 Winterthur, Tel. 052/88 17 01

Verkehrswesen und UVP

NOORIA AG
Dr. R. Bahman, dipl. Ing. ETH/SIA
Geschäftszentrum Wipkingen
Hönggerstrasse 40, 8037 Zürich
Tel. 01/272 27 01, Fax 01/272 26 06
Verkehrsplanung, Verkehrserhebungen,
Planung+Projektierung v. Verkehrsanlagen,
Offentl. Verkehr, Verkehrsberuhigungen,
Lärm- und Umweltverträglichkeitsgutachten

Vorfabrizierte Armierungen

Mit FIRISTA-Elementen armerieren Sie
wirtschaftlicher. FIRIPA-Anschlusskörbe
(Spezial-Prospekt verlangen)
FISCHER REINACH AG, 5734 Reinach
Tel. 064/71 15 55, Telex 981 532
Fax 064/71 60 12

Waagen

METTLER-TOLEDO (Schweiz) AG
Waagen und analytische Instrumente.
Grabenstr. 8, 8606 Nänikon-Uster
Tel. 01/944 45 45, Fax 01/944 45 10

Wasser/Abwasser- leitungen

SIKA Robotics AG,
Rohr-Sanierungs-Service, 8627 Grüningen
Tel. 01/935 27 82, Fax 01/935 30 23
Effiziente Kanalisations-Rohrnetzsanierung
mit dem «SikaRobot» ®-System: ohne Auf-
grabungen; in Rohren von 150–800 mm
Durchmesser. Hausanschlüsse und Hausin-
nenleitungen abdichten und sanieren mit
dem «SikaRobotliner» ® 10'-Verfahren

Wasserentkeimung

KATADYN PRODUKTE AG, Birkenweg 4
8304 Wallisellen, Tel. 01/ 830 36 77

Zustandserfassung von Bauwerken

CONCRETAG (s. Bauwerkserhaltung)
ELEKTROWATT
INGENIEURUNTERNEHMUNG AG
8034 Zürich, Bellerivestrasse 36
Tel. 01/ 385 28 66, Herr Sauber
(s. Bauwerkserhaltung)
VSL BETONEXPERT (s. Bauwerkserhaltung)

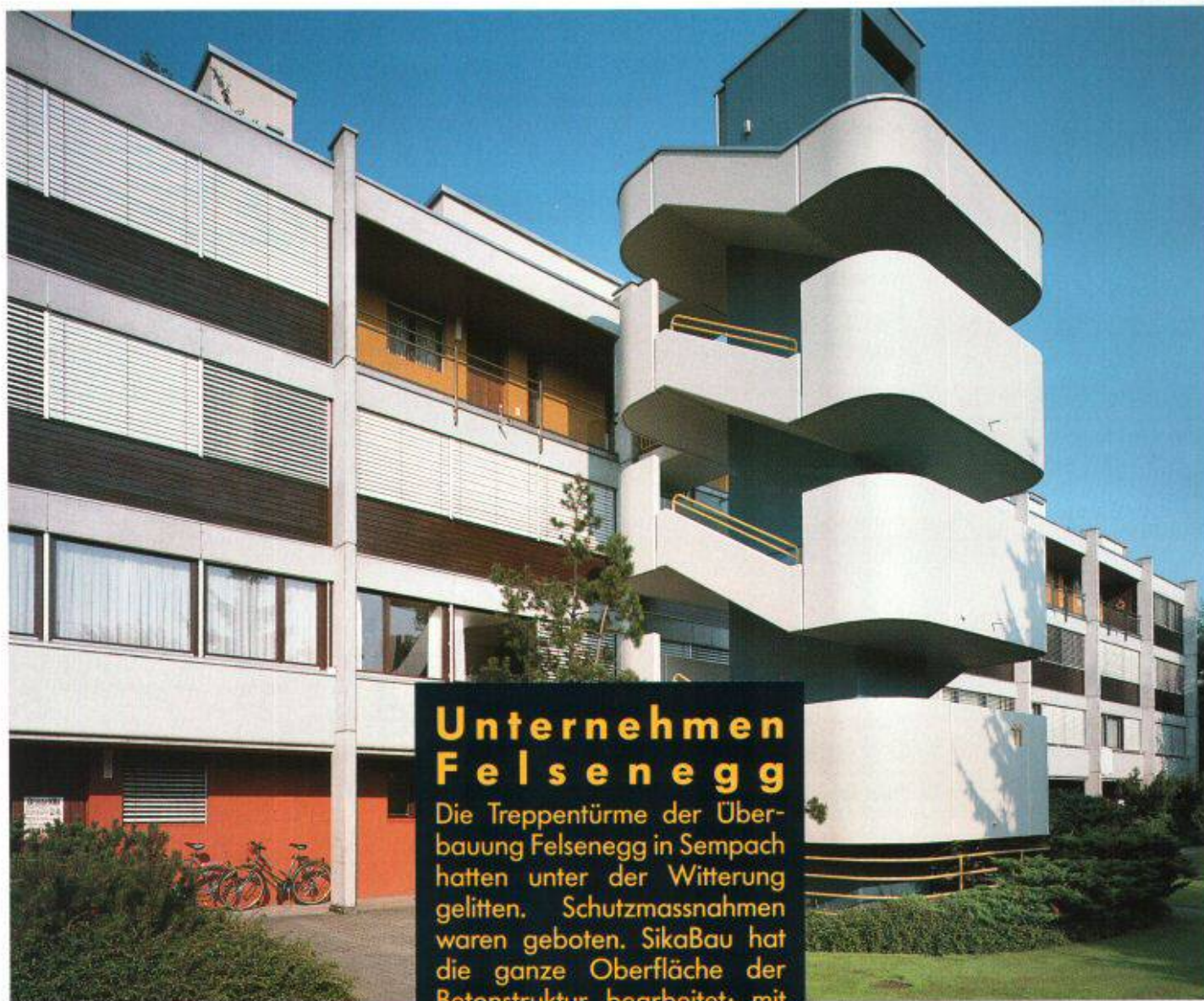

Unternehmen Felsenegg

Die Treppentürme der Überbauung Felsenegg in Sempach hatten unter der Witterung gelitten. Schutzmassnahmen waren geboten. SikaBau hat die ganze Oberfläche der Betonstruktur bearbeitet: mit SikaTop 110 die Bewehrung geschützt, mit SikaTop 122 die Ausbrüche reprofiliert, mit SikaTop 123 die ganze Oberfläche überspachtelt, mit SikaColor 670 W die CO₂-Diffusion verhindert. Alle diese Produkte geben Gewähr für einen Langzeitschutz.

XEROX

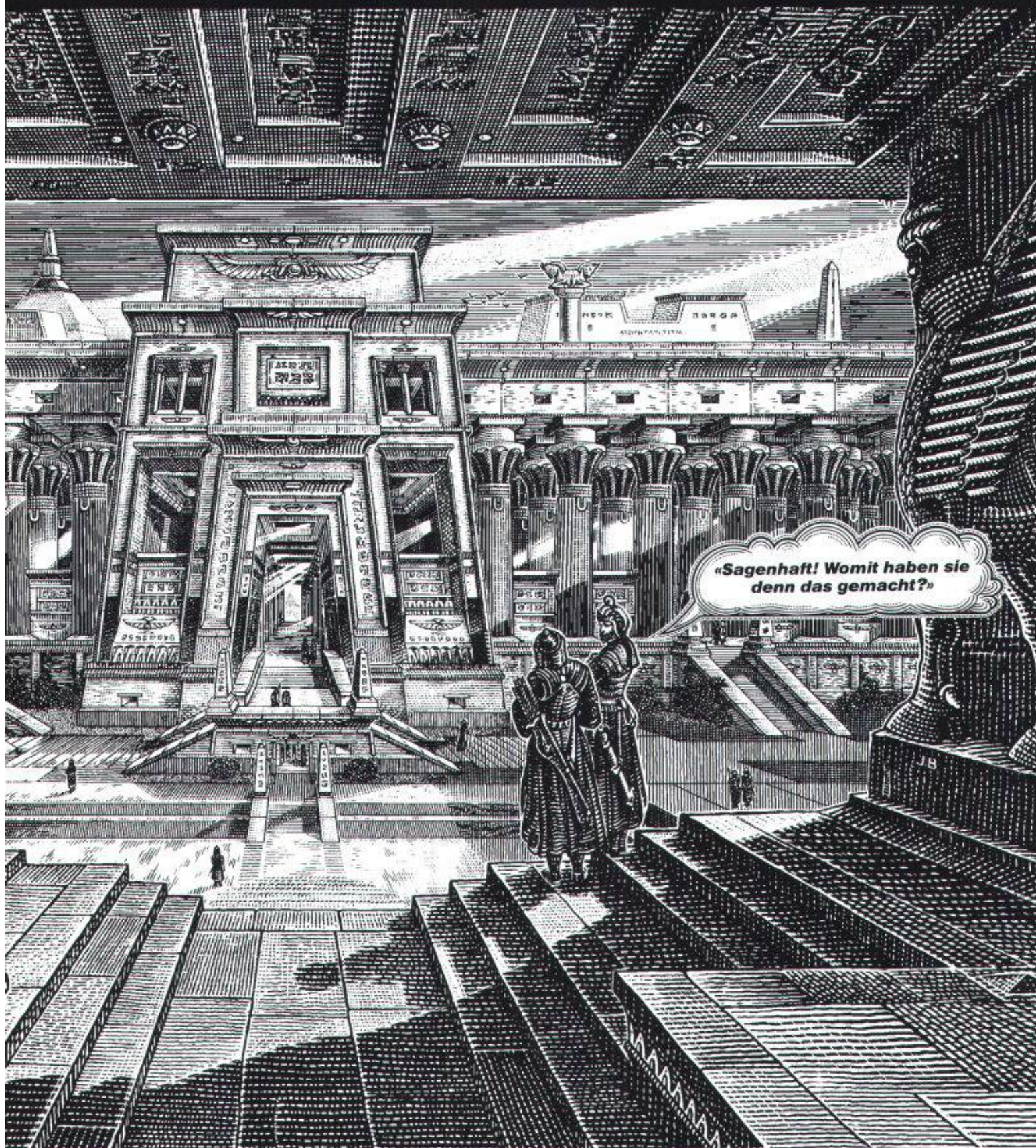

Es gibt unlösbar scheinende Aufgaben, die zu einer Kleinigkeit werden, wenn man das richtige Werkzeug hat. Die Zeichnung in dieser Anzeige z.B. ist für den Versatec-8836-II-Laserplotter eine Angelegenheit von etwa einer Minute. Und das bei einer Auflösung von 400 Punkten pro Zoll, die auch kleinste Details präzise wiedergibt! Der 8836 ist der Plotter der Zukunft: Mit der Laser-Xerografie setzt er neue Qualitätsmassstäbe bei Grossformat-Plottern. Das Resultat sind schärfere Linien, tiefschwarze Flächen, eine feinere Tonabstufung. Bei einer konstant hohen

Ausgabegeschwindigkeit von 2,5 cm/sec auf Normalpapier, Folie oder Transparentpapier. Und: Der 8836 ist ideal für den Netzwerkbetrieb. Fertige Zeichnungen werden automatisch geschnitten, gerollt, gebunden und abgelegt. Man braucht halt das richtige Werkzeug, wenn man grosse Aufgaben hat.

Weitere Informationen erhalten Sie von Xerox Engineering Systems, Talackerstrasse 9, Postfach 517, 8065 Zürich-Glattbrugg, Telefon (01) 810 80 00.

(Der Versatec 8836 ist mit den meisten CAD-Systemen kompatibel. Er akzeptiert alle Standard-Daten-Formate.)

Name: _____

Firma: _____

Telefon: _____

Strasse: _____

PLZ/Ort: _____

MEHR
Perfect
GARANTIE

Xerox Engineering Systems

Hunderte von Alu-Toren stehen
täglich im härtesten Einsatz...

stampfli swiss
alufalttor



...kompromisslose Qualität,
vernünftige Preise.
Eine Investition, die sich sehr rasch
bezahlt macht...

stampfli swiss
aluschiebetor



stampfli swiss
sektionaltor

...fachtechnische Beratung!
Rufen Sie uns einfach an.
Gerne schicken wir Ihnen die
ausführliche Tor-Dokumentation.



STAHLBAU
METALLBAU
BAUSYSTEME
stampfli

J. Stampfli AG 4553 Subingen
Telefon 065 44 11 22, Telefax 065 44 31 79



Kopf oder Zahl?

Kopf sticht beim Bicont 8: dieser elektronische Münzschaltautomat bietet höchsten Bedienungskomfort. Denn Bicont 8 zeigt Köpfchen beim Zahlen: er akzeptiert alle sechs Schweizer Münzen und zeigt sofort den Zeitvorrat an. Und Sie programmieren ihn ohne kompliziertes Umrechnen mit Drucktasten.

Zahl sticht beim AEG Münzschaltautomaten S2Z1: auf diesen absoluten Leader mit seinem bewährten, klassischen Konzept können Sie zählen. Ihn gibt es in 13 Laufzeiten zwischen 8 und 80 Minuten. Bei ihm wählen Sie unter fünf Schweizer Münzen oder Jetons.



Die Münzschaltautomaten für Gewinner!

AEG

ELEKTRON Elektrotechnik
Elektronik
Nachrichtentechnik

Elektron AG, Generalvertretung AEG Aktiengesellschaft
8804 Au ZH, Telefon 01 781 01 11

Suisse Romande: **Prodelec SA**, 1080 Les Cullayes, tél. 021 903 32 24

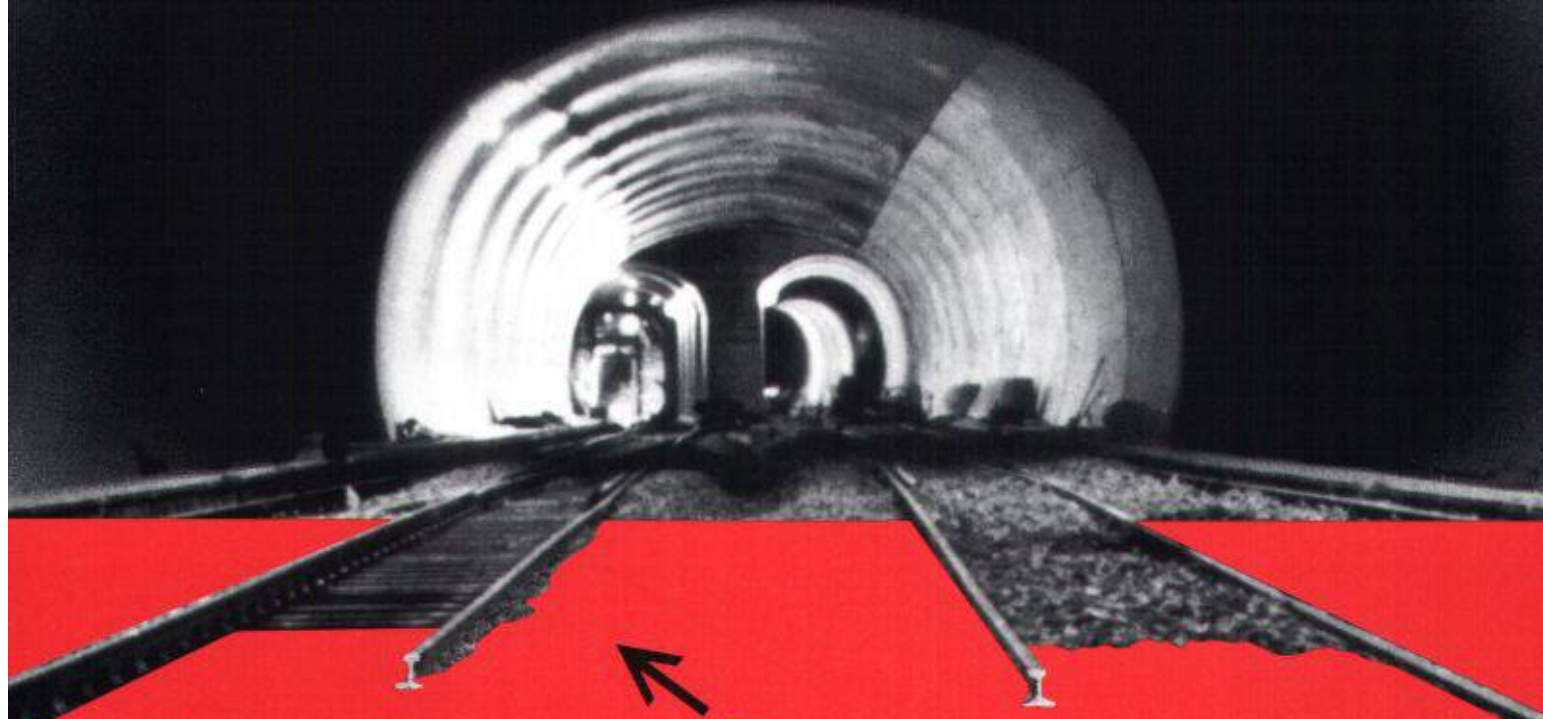

Von Angst + Pfister in die Unterwelt

Im Bahnbau ist die optimale Schalldämmung des Trasseekörpers bei Tunnelbauten nicht nur für den Komfort der Fahrgäste, sondern in dicht besiedelten Gebieten für den Schutz der Anwohner vor Lärm entscheidend. Bei der Zürcher S-Bahn werden für diese Aufgabe SYLOMER®-Unterschottermatten eingebaut. Die Spezialisten von Angst + Pfister haben diese Problemlösung – die sich im Ausland und in der Schweiz bestens bewährt hat – den Verantwortlichen der SBB vorgeschlagen. Die Tests verliefen positiv. Die benötigten Matten werden zum richtigen Zeitpunkt direkt an der Baustelle angeliefert.



Das Angst + Pfister-Logistikcenter

Im neuen Angst + Pfister-Logistikcenter in Embrach werden in einem vollautomatischen Lager 35000 verschiedene Artikelpositionen gelagert und bewirtschaftet. Der konsequente Einsatz der EDV garantiert optimale Lieferfähigkeit und einfache Abwicklung der Bestellungen. Bei Lieferungen per Post, Bahn oder Camion und für Selbstabholer.



**SYLOMER® – ein
volumenkompressibler
Werkstoff aus Polyurethan**

Der ideale Werkstoff
(PUR-Elastomer) zur
Schwingungs- und
Körperschallisolierung,
z.B. im Geleisebau.
In verschiedenen Formen
und Ausführungen
für unterschiedliche
Belastungen und Kon-
struktionen lieferbar.

AP Angst + Pfister

Angst + Pfister AG

ISO 9002

SQS

EN 29002

zertifiziert durch SQS

Promat



PROMAT AG
Rümikerstrasse 45
8409 Winterthur-Hegi

052 27 41 27

Trannwände
PROMATECT-H, d=2x20mm

Stahlstützenverkleidungen
PROMATECT-H, d=15mm
(z.B. HEM 200)

Für vorbeugenden Brandschutz - zum Beispiel F90

Verlangen Sie unsere technischen Unterlagen

Selbsttragende Lüftungskanäle
PROMATECT-L500, d=40mm

Rundum überzeugend: Software im Baukasten-System.

Für Bauingenieure

- Platten-, Scheibenberechnungen
- Stabtragwerke (eben, räumlich)
- Durchlaufträger
- Allg. Betonquerschnitte
- Schlanke Druckglieder (Knicken)
- Durchstanzen
- Schutzraumberechnungen (TWP/TWO/TWS)
- Eisenlisten
- Baugrubenabschlüsse
- Stützmauern
- Elastisch gebettete Träger
- Standsicherheit/Setzungsberechnungen
- Kanalisation (GPK)
- Strassenbau (Situation, LP, DGM, Querprofile, CAD-Schnittstelle)
- Wasser- und Gasversorgung
- Devisierung (NPK 2000)
- CAD ALLPLOT (Schalungs- und Armierungspläne, Strassenbau)
- Bauphysik

Für Architekten

- Devisierung (NPK 2000)
- Baubuchhaltung
- Baukostenüberwachung
- Bauabrechnung
- CAD ALLPLOT/ALLPLAN (2D/3D)

Allgemein

- Textverarbeitung
- Adressverwaltung
- Buchhaltung
- Büroadministration
- Projektplanung

Hochaktuell für Hard- und Software:

olivetti
25 JAHRE
EDV für den Bau

Olivetti Office (Schweiz) AG, Abt. ST, Industriestrasse 50, 8304 Wallisellen, Tel. 01 839 15 11, Fax 01 831 04 46

Von der Qualität unserer Angebote
können Sie sich leicht selbst überzeugen.
Teilen Sie uns einfach Ihre Wünsche mit.

☐ Wir bitten Sie um detaillierte Beschreibung folgender Programme:

☐ Bitte informieren Sie uns über die PC-Palette von Olivetti.

☐ Wir wünschen eine unverbindliche Vorführung.
Bitte nehmen Sie mit uns Kontakt auf.

Firma: _____
Zuständig: _____
Strasse: _____
PLZ/Ort: _____
Telefon: _____

SIA

Olivetti Office (Schweiz) AG, Abt. ST, Industriestrasse 50, 8304 Wallisellen, Tel. 01 839 15 11, Fax 01 831 04 46

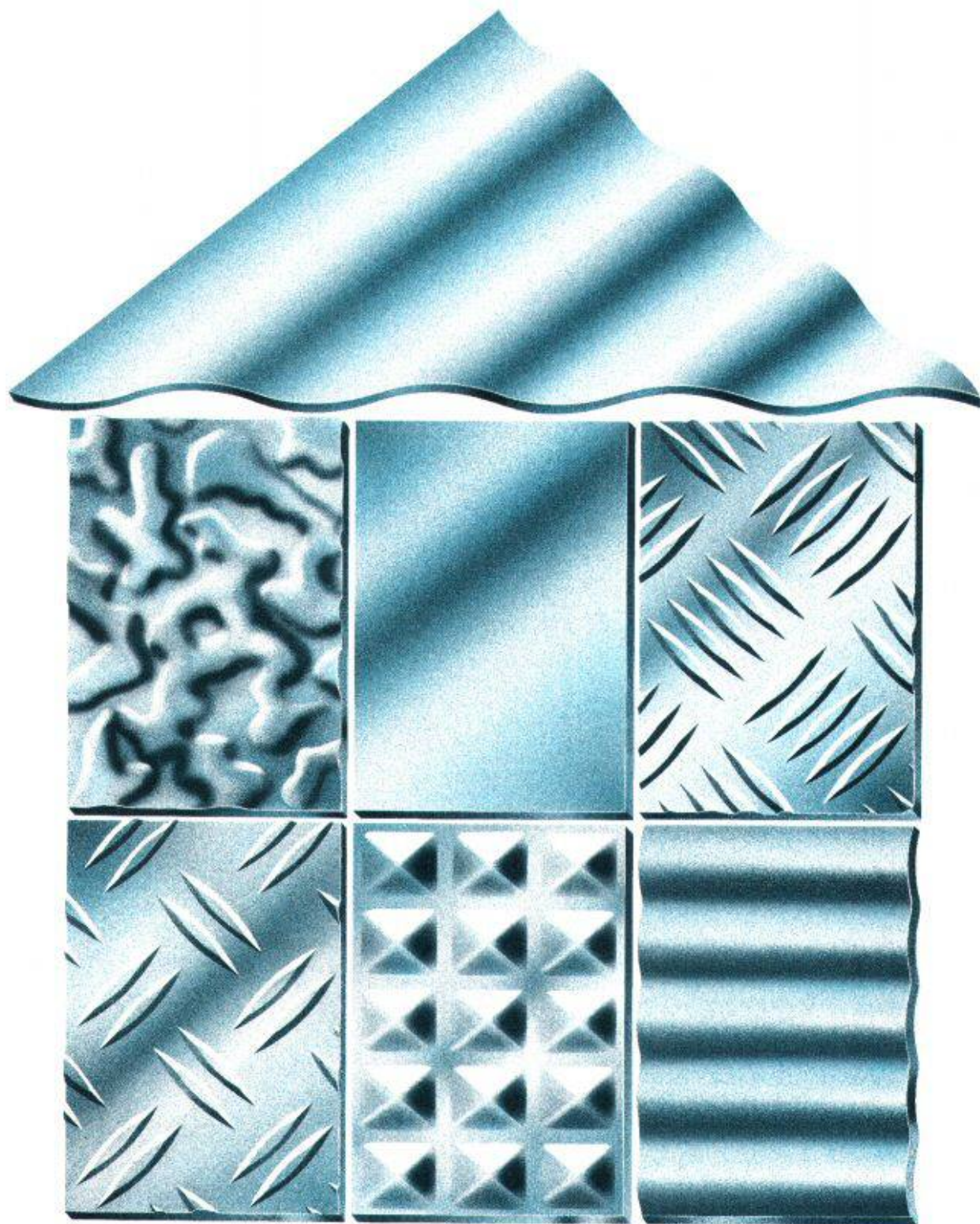

Ein Unternehmen der **A-L** Aluisse-Lonza Gruppe.

Besser als das beste Rostschutzmittel.

Was nicht rostet, hält ewig. Bleche aus Aluminium haben diese glänzende Eigenschaft und noch ein paar andere einmalige mehr. Sie lassen sich biegen, falzen und formen, sind robust, leicht und de-

korativ. Bleche aus Aluminium haben einfach alles, was ein wirtschaftlicher Bau- und Werkstoff haben muss. 500 Sorten haben wir davon auf Lager. In 10 verschiedenen Legierungen. In allen Standard-

und vielen Überformaten. Und bis zu einer Dicke von 300 mm. Ein Anruf genügt, und die Dokumentation über das grösste Alu-Sortiment der Schweiz liegt postwendend auf Ihrem Pult: 01/497 41 11.



ALLEGA AG, Buckhauserstrasse 5
8048 Zürich, Telefon 01/497 41 11

10 Jahre CAD-Erfahrung, die Garantie für praxisbezogene Anwendung

zum
Beispiel

DOMUS DIAVA

Bau-
administration

Verlangen Sie Unterlagen oder
einen Demoterminal

10 Jahre RZW

Rechenzentrum Dr. Walder + Partner AG
Tannackerstrasse 2, CH-3073 Gümligen
Tel. 031 / 52 21 24, Fax 031 / 52 81 06

Lager- und Werkprovisorien in Holz- oder ALU-Konstruktion

- In verschiedenen Längen und Breiten lieferbar

- Seitliche Pfostenhöhen: 2.20 m, 3.20 m u. 4.00 m

- Einwandung mit massiver Holzverschalung, Blachen oder Trapezblech



Auch Sonderabmessungen können weitgehend erfüllt werden.

Verlangen Sie das unverbindliche Angebot bei HUNZIKER AG

HUNZIKER AG
Festzelt- und Restaurationsbetriebe 6003 Luzern

HUNZIKER AG, Seidenhofstrasse 14, CH-6003 Luzern, Telefon 041 2313 56, Telefax 041 2317 42

Wer bei uns sucht, der findet.

Sie können in unserem Angebot von 330 Ausstellern alles mit allem vergleichen. Und dies ungestört und ohne Kaufzwang. Jeder Bereich des Baugewerbes ist vertreten. Gerne ist unser Fachpersonal aber auch bereit, Ihnen bei der Suche zu helfen, um wirklich Ihre Ideen 1:1 wiederzufinden.

Schweizer **Baumuster-Centrale** Zürich

Schweizer Baumuster-Centrale Zürich SBC
Talstrasse 9, 8001 Zürich, Telefon 01/211 76 88/89
Von Leuten vom Bau. Für Leute, die bauen.
Durchgehend geöffnet: Mo-Fr 8.30-17.30 h, Sa 8.30-12.00 h.

BR 1

hochuli

Metallbau

Fenster, Türen und Tore
für Neubauten und Altbausanierungen
Schaufensteranlagen in Stahl und Leichtmetall
Anschlagkästen
rauchdichte Abschlüsse
Falttüre
allgemeine Schlosserarbeiten

8556 Wigoltingen 054 6313 69

Mehr wissen – besser disponieren

Anzeigen mit hohem Informationswert
enthält diese Nummer des
«Schweizer Ingenieur und Architekt».

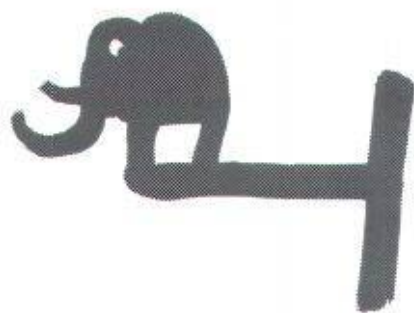

Hält.

SIA Sondergüte QA.

SCHNEIDER STAHLBAU JONA

Brücken - Industriebauten -
Grossapparatebau

Wir senden Ihnen unsere Dokumentation,
SCHNEIDER Stahl- und Kesselbau AG
8645 Jona St. Dionys 5
Telefon 055/28 39 39
Telefax 055/28 52 59



Heliswiss



Granitintarsien (Stärke 20 mm)



ACQUACUT AG
CH-6671 AURIGENO

TEL. 093 87 22 20
FAX 093 87 27 12

- Ein Beispiel der neuen
Wasserstrahl-Schneidetechnik.
Wir schneiden Ihre gewünschte
Form aus allen Materialien.
- Verlangen Sie unsere detaillierte
Dokumentation (Deutsch oder
Italienisch)

St. image acona



Decothane

Die professionelle
Abdichtung für Balkone,
Flachdächer sowie
Unterniveau-Garagen.

Die Beschichtung wird
direkt mit Pinsel oder
Rolle aufgetragen.

Decothane ist sofort
resistent gegen Regen-
wasser.

gpk

Reposit AG · Helgenstr. 21 · Postfach · 8403 Winterthur · 052 27 17 21

Reposit

Spezialbodenbeläge ■ ESTRAZZO- Steinteppich-Kieselbelag ■ NATURO, der stein- plattenähnliche Bodenbelag

LINOLITH-Steinholz-Bodenbeläge
LINOLITH-DURO-Industriebodenbeläge
Kunstharzbeläge
Gussasphalt
Flachdächer



Schaffroth & Späti AG

8403 Winterthur, St. Gallerstrasse 122, ☎ 052 29 71 21, Fax 052 283 284

Filialen in Kreuzlingen und St. Gallen

Stellenangebote

Umstände halber ist in der Region Luzern ein kleines, seit 18 Jahren gut eingeführtes

Ingenieurbüro für Hoch- und Tiefbau (Aktiengesellschaft)

mit gutem Auftragsbestand und sehr guten Referenzen zu verkaufen.

Für jungen, dynamischen Dipl.-Bauing. ETH (evtl. HTL) mit einigen Jahren Praxis im konstruktiven Hoch- und Tiefbau bietet sich hier eine grosse Chance zum Aufbau einer selbständigen Existenz.

Es wäre auch geeignet als Filialbetrieb für ein bestehendes Ingenieurunternehmen.

Erste Kontaktnahme mit Kurzzofferte unter Chiffre SIA 1366, an IVA AG, Postfach. 8032 Zürich

Für die **Projektierung** eines neuen **Fabrikations- und Verwaltungsgebäudes** unseres dynamischen und innovativen Unternehmens mit ca. 50 Angestellten in der Region Aarau suchen wir ein leistungsfähiges **Architekturbüro**.

Sind Sie interessiert, mit uns eine unkonventionelle, originelle und möglichst ökologische Lösung zu suchen, wenden Sie sich schriftlich an uns mit folgenden Angaben:

- Kapazität Ihres Büros
- Kurzbeschreibung Ihres Tätigkeitsbereichs
- Referenzliste mit einigen Bildern
- möglicher Projektierungsbeginn
- evtl. spezielle Konditionen

WASAG
z. Hd. Projektleitung
Köllikerstrasse 32
5036 Oberentfelden



Kantonale Verwaltung

In nachstehender Dienststelle ist folgende Stelle wieder zu besetzen:

Tiefbauamt Chur, Tel. 081 21 37 41

Bauingenieur/in ETH oder HTL

für die Sektion Unterhalt der Kunstbauten

(abgeschlossenes Studium, mehrjährige Erfahrung in Statik und Konstruktion, Grundkenntnisse der EDV, Bauleitungserfahrung erwünscht, Initiative und Durchsetzungsvermögen)

Statische Berechnungen, Aufnahme des Zustandes von Kunstbauten (Brücken, Tunnels, Galerien usw.), Ausarbeitung von Projekten, Mitwirkung bei Organisations- und Planungsaufgaben, Instruktion und Begleitung von Ingenieurbüros und Bauleitungen.

Wir bieten fortschrittliche Anstellungsbedingungen. Dienstantritt nach Vereinbarung.

Auskünfte über den Aufgabenbereich erteilt die **zuständige Dienststelle**.

Ihre Bewerbung richten Sie bitte mit den üblichen Unterlagen **bis 20. März 1992** an das **Personal- und Organisationsamt des Kantons Graubünden**, Steinbruchstrasse 18/20, 7001 Chur.

Wir suchen für die Bearbeitung von interessanten und anspruchsvollen Aufträgen einen

Bauingenieur HTL

mit Erfahrung als Statiker im Stahlbetonbau.

Wir bieten fortschrittliche Arbeitsbedingungen in kleinem Team und moderne Hilfsmittel (EDV, CAD).

Telefonische oder schriftliche Bewerbungen an:

Ingenieurbüro für Hoch- und Tiefbau
H.R. Keller Ing. SIA/ASIC, 8625 Gossau
Tel. 01 935 23 18

Haustechnik/Zürich

Unser Kunde zählt mit rund 100 Mitarbeitern zu den führenden Anbietern im Bereich der Elektro-, Sanitär- und Heizungsinstallationen. Hier suchen wir den zukünftigen

Geschäftsführer

Das Schwergewicht in dieser anspruchsvollen, faszinierenden Aufgabe liegt in der **Mitarbeiter-Führung** (Einsatzplanung, Qualifikation, Förderung), der **Akquisition** (Kontakte zu Kunden, Bauherren, Behörden und Lieferanten) sowie einer langfristig optimalen, gesamtheitlichen **Unternehmensführung** (Marketing, Technik, Finanzen).

Idealerweise verfügen Sie über eine fundierte technische Ausbildung (Stufe HTL), mehrjährige Praxis im Bauhaupt- oder Baunebengewerbe, vorzugsweise im Raum Zürich, und nachweisbar erfolgreiche Führungserfahrung auf vergleichbarer Stufe.

Sehr gerne orientieren wir Sie bei einem persönlichen Gespräch über diese anspruchsvolle Aufgabe – gegenseitige vollste Diskretion vorausgesetzt.

Lutz & Wyss AG Kaderselektion Steinerstrasse 41 3000 Bern 16 Telefon 031 444 188

Als grössere Ingenieur-Unternehmung in der Agglomeration Zürich suchen wir einen

erfahrenen Projektleiter

für die selbständige Bearbeitung von Planungen und Projektierungen im Bereich

Siedlungswasserwirtschaft

Der Schwerpunkt Ihres Tätigkeitsgebietes liegt in der Leitung und Bearbeitung von

- **Generellen Entwässerungsplänen**
- **Abflussregimestudien**
- **Studien im Bereich Regenbeckenbewirtschaftung**
- **Konzeptionelle und hydraulische Bearbeitung von Retentions- und Versickerungsanlagen**
- **Generellen Wasserversorgungsplänen**

Im Rahmen Ihrer Tätigkeit pflegen Sie selbständige Kontakte zu Bauherren und Behörden.

Interessiert Sie diese vielseitige und verantwortungsvolle Position?

Gerne erwarten wir Ihre üblichen Bewerbungsunterlagen. Für mündliche Auskünfte steht Ihnen der Leiter des Bereiches Tiefbau/Ver- und Entsorgung, Herr P. Rauch, gerne zur Verfügung.



DIETIKON

Ingenieur- und Vermessungsbüro
Sennhauser, Werner & Rauch AG
Schöneggstrasse 30
8953 Dietikon
Telefon 01/740 85 13

Suchen Sie als initiativer und interessierter

Bauingenieur

neue berufliche Herausforderungen und ein anregendes Umfeld, so möchten wir Sie gerne kennenlernen. Sie würden bei uns Objekte des Tiefbaues, vor allem Verkehrswege und Abwassernetze, vom Projektentwurf bis zur abgeschlossenen Bauleitung selbständig betreuen. Es erwarten Sie ein kameradschaftliches Arbeitsklima mit teamfähigen und vielseitigen Mitarbeitern sowie eine grosse berufliche Bewegungsfreiheit.

Wir freuen uns auf Ihre Bewerbung. Die Herren M. Schaerli und W. Streuli werden Ihre Bewerbung absolut vertraulich behandeln.

Gebr. Gossweiler Nachf. Schaerli + Streuli
Ingenieurbüro für Tiefbau, Vermessung und Planung
Neuhofstrasse 30, 8600 Dübendorf,
Tel. 01/820 00 11

WALTER+PORTA
Dipl. Ingenieure ETH/SIA
BRUGG

Wir sind ein modernes, leistungsfähiges Ingenieur- und Vermessungsbüro mit einem vielseitigen Dienstleistungsangebot in Raumplanung, Umwelttechnik, allgemeinem Tiefbau, Vermessung und Melioration. Für die Bearbeitung von Problemen aus dem Fachbereich Umwelt suchen wir eine(n) jüngere(n)

Bau-/Kulturingenieur(in)

oder

Naturwissenschaftler(in)

Anspruchsvolle Aufgaben in den Bereichen Lärm, Gewässerschutz, Umweltberichterstattung, Abfallentsorgung erwarten unsere(n) neue(n) Mitarbeiter(in).

Diese zukunftsorientierte, ausbaufähige Stelle verlangt ein hohes Mass an Flexibilität, Bereitschaft zur Weiterbildung und Fähigkeit im Umgang mit Amtsstellen und Kunden.

Wenn Sie eine Aufgabe suchen, die Sie menschlich und fachlich fordert, würden wir Sie gerne kennenlernen.

Rufen Sie uns an, unser Herr Dr. Peter Porta (Tel. 056/41 88 51) gibt Ihnen gerne weitere Informationen, oder senden Sie Ihre Bewerbung an

Walter+Porta, Steinackerstrasse 7, 5200 Brugg-Windisch

IUB INGENIEUR-UNTERNEHMUNG AG BERN Beratende Ingenieure

Unsere Unternehmung ist in den Bereichen Kraftwerk-, Tunnel- und allgemeiner Tiefbau tätig.

In der Abteilung Wasserbau ist durch Ausscheiden des Stelleninhabers infolge eines Unglückfalles die Stelle des

Projektleiters im Kraftwerksbau

grösserer Projekte neu zu besetzen.

Wenn Sie Erfahrung in der Projektierung und der Projektleitung im Kraftwerksbau besitzen, eine Ausbildung als Bauingenieur ETH/SIA haben, ca. 35 - 45 Jahre alt sind und ein gut eingespieltes, junges Team von Ingenieuren, Zeichnern und Lehrlingen führen möchten, sind Sie unser neuer Mann.

Wir bieten Ihnen, interessante Arbeit an aussergewöhnlichen Objekten, ein gutes Arbeitsklima, fortschrittliche Anstellungsbedingungen und volle Freizügigkeit.

Interessenten bewerben sich schriftlich oder wenden sich persönlich an unseren Herrn Werner Müller.

IUB INGENIEUR-UNTERNEHMUNG AG BERN
Thunstrasse 2 Tel 031 / 44 90 82
Postfach 3000 Bern 6 Fax 031 / 44 93 03

Politische Gemeinde Hergiswil NW

Im Zuge der Reorganisation unserer Gemeindeverwaltung sowie im Hinblick auf die bevorstehende Pensionierung des Leiters der Gemeindewerke sucht der Gemeinderat zur Neubesetzung per 1. Oktober 1992 oder nach Vereinbarung einen

Bauingenieur HTL

(oder ähnliche gleichwertige Ausbildung)

Als enger Mitarbeiter des Gemeinderates leitet der neue Stelleninhaber eine selbständige Verwaltungsabteilung.

Im Sinne einer Entlastung der einzelnen Departementschefs gehören hauptsächlich zu seinen Aufgaben:

- Fachliche und personelle Führung, Organisation und Koordination der gesamten Bauabteilung
- die administrative Bearbeitung der Bereiche Ortsplanung, Tiefbau, Umweltschutz, Wasserversorgung, Gemeindewerke usw. (formelle/materielle Prüfung, Anträge und Berichte, Vorbereitung von Gemeinderatsbeschlüssen und anderen Entscheiden)
- Aufsicht über das Bau- und Vermessungswesen der Gemeinde

Wir stellen uns einen Bewerber mit fundierten fachlichen Kenntnissen im Bauwesen, mit kaufm. Grundkenntnissen und/oder Verwaltungspraxis vor. Gewandtheit im schriftlichen und mündlichen Ausdruck sowie Führungserfahrung erleichtern die Übernahme dieser verantwortungsvollen Stelle.

Sie dürfen von uns fortschrittliche Anstellungsbedingungen und eine der Stelle und der Verantwortung entsprechende Besoldung im Rahmen der staatlichen Besoldungsordnung erwarten.

Fühlen Sie sich angesprochen? – Ihre handschriftliche Bewerbung mit den üblichen Unterlagen erwarten wir gerne bis zum 31. März 1992 an den Gemeinderat Hergiswil, 6052 Hergiswil. Weitere Auskunft erteilt Ihnen gerne der Gemeindepräsident, Herr Beat Tschümperlin, Telefon 95 30 95.



JUCKER + DIGGELMANN AG

Ingenieurbüro für Hoch- und Tiefbau

Wir suchen: etwa 30–40 jährigen, fachlich erfahrenen

Bauingenieur HTL

Fachrichtung konstruktiver Ingenieurbau

für die Bearbeitung grösserer Bauvorhaben. Geeignet als Leiter eines Mitarbeiter-Teams. Vertraut mit neuzeitlichen EDV-Berechnungs-Hilfsmitteln.

JUCKER + DIGGELMANN AG

Rinistrasse 6, 8712 Stäfa

Telefon 01/926 37 73

BAUART.ARCHITEKTEN.BERN
FALKENPLATZ.7.3012.BERN

W I R . S U C H E N
für das ausführungsorientierte Bearbeiten von
grösseren Bauvorhaben (zweisprachige/n,D/F)

A R C H I T E K T I N
A R C H I T E K T

Schriftliche Bewerbungen richten Sie bitte an
obenstehende Adresse zuhänden Herr Ryter

Stahlbau – eine faszinierende Bauweise

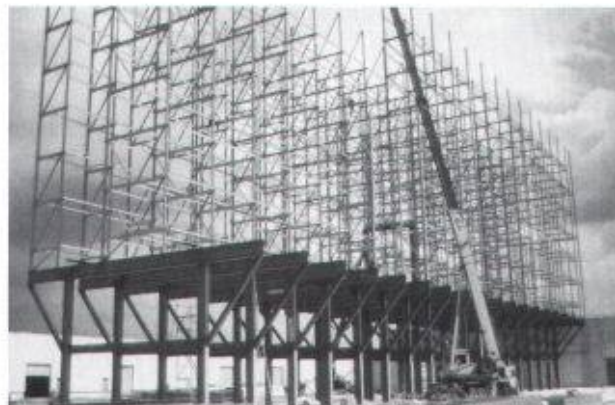

Als diplomierter

Bauingenieur

mit einigen Jahren Berufserfahrung finden Sie bei uns eine attraktive, selbständige Tätigkeit im Stahlbau. Auf Kreativität und Teamgeist legen wir grossen Wert. Projektierung, Offertbearbeitung, statische Berechnungen und Bauherrenberatungen wie auch Ausführungsüberwachungen gehören u.a. zu Ihren abwechslungsreichen Aufgaben.

Sind Sie ein aufgestellter Ingenieur mit unternehmerischem Denken und Handeln, dann können Sie sich in unserem zukunftsorientierten Unternehmen entfalten.

Für Auskunft und Bewerbung wenden Sie sich bitte an Herrn Kern oder Frau Zimmermann.

Stahlbauten / Hochregallager
Fenster und Fassaden
Transportsysteme

Tuchschnid



Tuchschnid Engineering AG
Kehlhofstrasse 54, 8500 Frauenfeld
Telefon 054/26 11 11

Das Institut für
Hydromechanik und Wasserwirtschaft sucht für das Fach
Siedlungswasserwirtschaft mehrere

Assistent/innen

die uns bei der Durchführung von Lehraufgaben unterstützen und Forschungsinteresse haben. Wir stellen uns vor, dass

- Sie Bau-, Kultur-, Chemie- oder Umweltingenieur sind und Siedlungswasserwirtschaft vertieft studiert haben,
- Sie möglicherweise bereits einige Jahre Erfahrungen in der Praxis gesammelt haben,
- Sie Interesse haben, in einem jungen, interdisziplinären und internationalen Team die künftige Forschung in der Siedlungswasserwirtschaft mitzugestalten.

Wir bieten Ihnen einen Einstieg ins Berufsleben mit vielfältigen Entwicklungsmöglichkeiten in Lehre, Forschung und Beratung. Die Stellen sollen ab April 1992 besetzt werden.

Falls wir Ihr Interesse geweckt haben, freuen wir uns auf Ihren Anruf oder Ihre schriftliche Bewerbung, die Sie bitte an Dr. Wolfgang Schilling, Tel. 01/823 5039, EAWAG, Überlandstr. 133, 8600 Dübendorf, richten wollen.



Kantonales Amt für Zivilschutz

Als Mitarbeiter(in) mit besonderen Aufgaben und zur Entlastung unseres Abteilungschefs Schutzbau und Material suchen wir per 1. Juni 1992 oder nach Übereinkunft eine(n) jüngere(n)

Architekt(in) HTL oder Bauingenieur(in) HTL

Sie haben Planungs- und Baustellen-Praxis/Erfahrung. Sie sind es gewohnt, Mitarbeiter zu motivieren und damit zu einem gemeinsamen Ziel zu führen. Aus Ihrer bisherigen Tätigkeit kennen Sie die wichtigsten Grundsätze, die bei Kontakten mit Behördenvertretern zu beachten sind.

Sie haben Freude an allen Aufgaben aus dem Baubereich und interessieren sich auch für die organisatorischen Belange.

Wir bieten Ihnen neben einer zeitgemässen Entlohnung nach den kantonalen Vorschriften abwechslungsreiche Aufgaben in einem kleineren Team von Mitarbeitern. Eine gründliche Einführung in alle Belange der Schutzbauten und des Materials ist vorgesehen.

Sind Sie interessiert? Bitte senden Sie uns die üblichen Bewerbungsunterlagen an:

Kantonales Amt für Zivilschutz, Abteilung Schutzbau und Material, Thurgauerstrasse 56, 8090 Zürich

Weitere Fragen beantwortet Ihnen gerne unser Herr Andreas Inderbitzin, Chef Schutzbau und Material (Tel. 01/306 75 23).

Die Herausforderung: Bauprojekte ganzheitlich anpacken. Das Ziel: Die Lebensqualität der Menschen verbessern. Die Motivation: Trends setzen und führend sein. Im führenden Unternehmen für integrierte Bauplanung des Kantons Aargau.

Im zukunftsorientierten Tunnelbau und Tiefbau sind wir an den grössten Projekten führend tätig in Planung und Bauleitung. Unsere Arbeiten sind ein wesentlicher Beitrag zum Schutz der Umwelt.



Konstrukteur CAD

Sie bieten:
Abgeschlossene
Berufslehre als Tiefbauzeichner, Einsatzfreude, Interesse am CAD und Kreativität. Einige Jahre Erfahrung im Tiefbau, ev. Untertagbau.

Wir bieten: Interdisziplinäre, abwechslungsreiche Tätigkeit in erfahrenem, kollegialem Team, modernste EDV- und CAD-Anlagen, gutes Salär.

Fühlen Sie sich herausgefordert und motiviert? Herr Arnold freut sich auf Ihre Bewerbung!

GÄHLER & PARTNER
INTEGRIERTE BAUPLANUNG

Gähler & Partner AG
Badstrasse 16, CH-5400 Ennetbaden, Tel. 056-20 95 11

Für die Planung und Ausführung eines gestalterisch wie technisch anspruchsvollen, grösseren Bauvorhabens suchen wir per Ende Mai eine(n) initiative(n), erfahrene(n) und an selbständiges Arbeiten gewöhnte(n)

Projektleiter/in

Ihre Aufgaben umfassen im wesentlichen die Koordination der Ausführungsphase. Sollten Sie über eine technische Ausbildung (HBZ, Technikum und evtl. Hochschule) verfügen, erwarten wir gerne Ihre schriftliche Bewerbung mit den üblichen Unterlagen.

Marianne Burkhalter Arch. SWB/BSA + Christian Sumi, dipl. Arch. ETH/SIA/BSA, Gertrudstrasse 24, 8003 Zürich

AG FÜR PERSONALBERATUNG ZÜRICH

Das zukunftssträchtige Tätigkeitsgebiet für einen Verfahrensingenieur:

(Basis idealerweise Bau- oder Kulturingenieurwesen)

Consulting im Bereich Abwassertechnik/Kläranlagen

Unser Kunde ist ein interdisziplinäres Ingenieur- und Beratungsbüro mit Sitz in Zürich. Dank langjährigen Beziehungen und kontinuierlicher technischer Betreuung grösserer Objekte nimmt der genannte Fachbereich eine tragende Rolle in der ganzen Dienstleistungspalette ein. Im Zuge des wachsenden Auftragsvolumens suchen wir für ihn einen Ingenieur, der die

Leitung von Gesamtprojekten

übernehmen kann. Der Stelleninhaber sollte aus Theorie und Praxis Kenntnisse der Themenkreise Abwasserreinigung/Schlammbehandlung mitbringen und von seinen sonstigen Fähigkeiten her gesehen in der Lage sein, nicht nur die Studien- und Pultarbeit, sondern auch die Verhandlungs- und Kontaktaufgaben mit Auftraggebern und ausführenden Firmen zu übernehmen.

Interessenten für diese Kaderstellung sind gebeten, sich unverbindlich und unter Zusicherung der Diskretion an uns zu wenden. Wir erteilen gerne ergänzende Auskünfte.

AG FÜR PERSONALBERATUNG ZÜRICH
8001 ZÜRICH TALSTRASSE 20 TEL. 01 221 38 56 FAX 01 211 55 78

Anspruchsvolle Aufgaben im Dienste der Gemeinschaft

Für die Bereiche Strassen-, Kanalisations- und Wasserbau suchen wir einen erfahrenen

Ingenieur HTL

Tiefbau / Vermessung

In dieser Position sind Sie Gesprächspartner von Bauherren, Ingenieuren, Architekten und Privatpersonen. Die Hauptaufgabe umfasst die Bearbeitung und Realisierung von Tiefbauprojekten.

Wir wenden uns an einen jüngeren Ingenieur HTL der gewillt ist, die Geschicke eines zukunftsorientierten Industrieortes wegweisend mitzubestimmen. Vielseitigkeit, Verhandlungsgeschick und gute Kontaktfähigkeit sind weitere Voraussetzungen.

Wenn Sie diese abwechslungsreiche Tätigkeit mit einem umfassenden Spielraum für Eigeninitiative in einem kleinen Team interessiert, rufen Sie uns bitte an oder reichen Ihre Bewerbungsunterlagen bis am 6. April 1992 ein.



**Einwohnergemeinde
Lyss**

Tiefbauabteilung
Beundengasse 1
3250 Lyss
032 85 03 20, Hr. A. Brand

Unser gut eingeführtes Ingenieurbüro, in allen Sparten des Hoch- und Tiefbaues tätig, benötigt dringend Verstärkung:

Dipl. Bauingenieur ETH

mit einschlägiger Berufserfahrung, insbesondere in der selbständigen Sachbearbeitung von Projekten des konstruktiven Ingenieurbauwes, evtl. Brückenbau in Stahl oder Stahlbeton, möchten wir in unserem Ingenieurteam kollegial aufnehmen.

Idealalter: zirka 30- bis 35jährig

Eintritt: sobald als möglich

Für Ihre Kontaktnahme, schriftlich oder telefonisch, steht Ihnen Herr J. Meyer gerne zur Verfügung.



Dipl. Bauingenieure SIA ASIC
CH-8050 Zürich
Gubelstrasse 28
Telefon 01 312 70 00
Fax 01 311 60 97



**Im
Dienste
aller**

Die Zürcher Gemeinden
Der Kanton Zürich

**Hochbauamt
des Kantons Zürich**

Zur Ergänzung eines Teams und als Stellvertreter(in) des Ressortchefs suchen wir zuverlässige(n) und tüchtige(n)

Architekten(in) HTL

Der Aufgabenbereich umfasst Unterhalt, Sanierung und Umbau an zahlreichen der über 2000 kantonalen Gebäuden. Sie werden kleinere und grössere Bauvorhaben vom Projekt bis zur Abrechnung selbstständig bearbeiten, gleichzeitig die laufenden Unterhaltsarbeiten erledigen, und daneben auch private Architekten begleiten.

Gefragt sind organisatorische Fähigkeiten, bauphysikalische Kenntnisse, Umbauerfahrung, Verständnis und Genauigkeit in administrativen Belangen sowie ein klarer Ausdruck in Schrift und Sprache im Verkehr mit Amtsstellen und privaten Partnern, Führungserfahrung.

Wenn Sie einen Arbeitsplatz nahe beim Hauptbahnhof sowie eine flexible Arbeitszeit schätzen und gerne in einem kleinen, dynamischen Team mitarbeiten, erwartet Sie ein anspruchsvolles und interessantes Tätigkeitsgebiet.

Wenn Sie mehr über diese Stelle wissen möchten, gibt Ihnen Herr J. Schröder gerne telefonische Auskunft (01/259 28 70).

Wir freuen uns auf Ihre handschriftliche Bewerbung mit den üblichen Beilagen sowie Angabe des Gehaltsanspruchs und des frühesten Eintrittsdatums.

Hochbauamt des Kantons Zürich, Personalbüro
Walchetur, 8090 Zürich

Für die Ausführungsplanung eines grösseren Objekts suchen wir in Zürich einen

Architekten ETH oder HTL

(evtl. Baue Zeichner) mit mehrjähriger Berufserfahrung.

Wenn Sie Interesse an anspruchsvoller Architektur haben, melden Sie sich bitte mit den üblichen Unterlagen unter Chiffre SIA 1375 an IVA AG, Postfach, 8032 Zürich.

Zur Ergänzung unseres Teams suchen wir jüngere(n)

Hochbauzeichner(in)

für die selbständige Bearbeitung verschiedener Neu- und Umbaufaufgaben.

Sind Sie interessiert, bei der sorgfältigen Mitarbeit mitzuwirken, erwarten wir gerne Ihre Bewerbung.

MARTI PARTNER Architekten und Planer AG
Hofackerstrasse 13, 8032 Zürich
Tel. 01/55 51 51

Bauleitung

Komplexe Bauaufgaben: Die Gesamtlösung aus einer Hand. Als Planer, Generalunternehmer und Immobilienspezialist können wir einem Bauherrn dank unserer langjährigen Erfahrung und unserem Spezialistenteam alle Dienstleistungen im Bereich Wohnungs-/Verwaltungsbau, Zentrumsbauten und Umbau/Renovierung anbieten. Dabei kommt der Bauleitung grosse Bedeutung zu.

Wir suchen den geeigneten

Bauleiter

Das Anforderungsprofil:

- Baufachmann mit solider Grundausbildung
- mehrjährige und vielfältige Erfahrung als Bauleiter
- Fähigkeit, konzeptionelle Aufgaben mit praxisbezogenen Arbeiten zu kombinieren; EDV-Erfahrung vorteilhaft
- unternehmerisches Denken; guter Führungsstil; teamfähig

Sie finden bei uns interessante Bauaufgaben, die Sie innerhalb eines Projektteams von Anfang an betreuen. Wir bieten moderne Hilfsmittel, grosse Selbständigkeit, viel Verantwortung und in jeder Hinsicht beste Anstellungsverhältnisse.

Interessiert? Herr Rudolf Sägger gibt Ihnen gerne weitere Auskunft. Oder senden Sie uns Ihre Bewerbungsunterlagen.

Peikert Zug

Peikert Contract AG	Industriestrasse 22
Generalplanung	CH-6300 Zug
Generalunternehmung	Telefon 042-23 44 33
Architekturbüro	Fax 042-21 88 28



**Baudepartement des
Kantons Aargau
Abteilung Hochbau**

Die vielseitigen und umfangreichen Um- und Neubauvorhaben sowie der zunehmend grösser und wichtiger werdende Gebäudeunterhalt der Bauten der kantonalen Verwaltung, bedingen eine Aufteilung des Sachgebietes Verwaltungsbau und damit die Schaffung einer neuen, zweiten Sektion.

In dieser neuen Sektion werden vor allem Bauten des Departementes des Innern (u.a. Polizei, Strafanstalt, Strassenverkehrsamt) und der Bezirksstellen betreut. Als Vorsteher dieser Sektion suchen wir einen

Architekten ETH oder HTL

Unter dem künftigen Sektionsleiter stellen wir uns einen beweglichen Fachmann mit Hochschul- oder Ingenieurschulabschluss vor. Mehrjährige Erfahrung in Planung und Ausführung komplexer Bauvorhaben sind unerlässlich.

Wenn Sie sich über die gefragte Praxis ausweisen können, gerne Mitarbeiter führen, über Gewandtheit im schriftlichen und mündlichen Ausdruck verfügen und sich nicht scheuen, komplexe Problemkreise zu analysieren und zu einer Lösung zu bringen, dann sind Sie unser gesuchter Fachmann.

Wir bieten – neben dem vielseitigen und umfangreichen Tätigkeitsgebiet – ein gutes Salär (nach Dekret), umfassende Sozialleistungen, gleitende Arbeitszeit und ein angenehmes Arbeitsklima.

Interessenten senden ihre Bewerbung mit Foto, handgeschriebenen Brief und den üblichen Unterlagen bis spätestens 31. März 1992 an Fritz Althaus, Kantonsbaumeister, Kasernenstrasse 21, 5001 Aarau (für Fragen und Auskünfte: Tel. 064/21 27 70).

Stetes **Inserieren** **Erfolg!**
bring

Für die Bearbeitung anspruchsvoller Um- und Neubauten suchen wir erfahrene(n)

Architekt(in) HTL

und

Hochbauzeichner(in)

Wir bieten: – Angenehmes Arbeitsklima in kleinem Team, modernste EDV-Anlage, leistungsgerechte Entlohnung.

Wir erwarten: – Gute Fachkenntnisse, EDV-Erfahrung.

Interessenten bitten wir, ihre handschriftliche Bewerbung mit den üblichen Unterlagen einzureichen an:

atelier hrl – H.R. Lampart dipl. Architekt SIA/SWB, Trotte im Mies, 8712 Stäfa.

Junge **Tiefbauzeichnerin** mit jahrelanger Erfahrung auf Fachrichtung **Eisenbeton** sucht Dauerstelle in der Stadt Zürich oder Umgebung um Zürich Nord.

Wenn Sie interessiert sind, schreiben Sie bitte unter Chiffre SIA 1370 an IVA AG, Postfach, 8032 Zürich

Gesucht nach Sommerferien 1992 in Zürich (Stadt und Kanton)

Innenauszeichnerin-Lehrstelle

Jahrgang 1972, III. Real, gute Noten

Offerten an Chiffre SIA 1352 an IVA AG, Postfach, 8032 Zürich

Stellengesuche

Bauingenieur HTL (27)

aus dem Zürcher Oberland, 2 1/2 Jahre Erfahrung im konstruktiven Ingenieurbau (Brückenbau, Hochbau), sucht **ab Juni 92** neuen, interessanten Wirkungskreis.

Offerten an Chiffre SIA 1371 an IVA AG Postfach, 8032 Zürich

Dynamischer Bauführer

mit 20jähriger Erfahrung im Bauhaupt- sowie Baunebengewerbe (Flachdach-, Grundwasserabdichtungen, Holzbau usw.) sucht Arbeit im Lohn- oder Auftragsverhältnis.

Angebote unter Chiffre SIA 1365 an IVA AG, Postfach, 8032 Zürich.

Dipl. Bauingenieur

Statiker (46), sucht neue Stelle. Grosse Erfahrung im Hoch- und Tiefbau mit Computerstatik, Eisenbeton, Stahl, Holz. Selbständig, zuverlässig, flexibel und angenehm.

Offerten unter Chiffre SIA 1328 an IVA AG, Postfach, 8032 Zürich.

Absolventen der HTL Brugg-Windisch suchen Stellen als

Bauingenieure HTL (alle Fachrichtungen)

im Raum Schweiz, ab November 1992.

Zuschriften an: HTL Brugg-Windisch, z.Hd. Klasse B 89, Abteilung Bauingenieurwesen, 5200 Windisch

Junger, dynamischer

dipl. Bauingenieur ETH

mit mehrjähriger Erfahrung im konstr. Hochbau, sucht baldmöglichst neue Stelle in Richtung Brückenbau/Tunnelbau.

Zuschriften unter Chiffre SIA 1363 an IVA AG; Postfach, 8032 Zürich

Dipl. Bauingenieur ETHZ

(27), mit Erfahrung vorwiegend im konstruktiven Ingenieurbau, sucht neuen Wirkungskreis im Raum Zürich.

Angebote richten Sie bitte unter Chiffre SIA 1369 an IVA AG Postfach, 8032 Zürich

Wer braucht im Frühling 92 eine/n

Bauingenieur/in ?

Junge Ingenieure/in (IS Burgdorf) sind noch auf der Suche nach einem interessanten Job. Bevorzugte Regionen Kanton Bern und Kanton Solothurn.

Angebote an Chiffre SIA 1374 an IVA AG, Postfach, 8032 Zürich.

Hochbauzeichner/Architekt (31)

mit Erfahrung in Planung und Ausführung sucht interessante Stelle auf 1. April in Zürich.

Offerten unter Chiffre SIA 1372 an IVA AG, Postfach, 8032 Zürich.

Konstruktions-Techniker

für Stahlbeton und Stahlbau, Hoch-, Tief- und Industriebau, mit langjähriger Erfahrung in Spannbrückenbau, Projektierung und Planbearbeitung. Zuletzt zwei Jahre in der Verankerungstechnik tätig. Sucht auf Mitte Jahr neuen Wirkungskreis in Zürich oder Umgebung.

Offerten unter Chiffre SIA 1367 an IVA AG, Postfach, 8032 Zürich

Diverses

Dringend

suchen wir Bussolen-Theodolite (TO usw.) zu kaufen.

Angebote an: Ingenieurbüro T. Szilagyi AG
Kornstrasse 11, 8603 Schwerzenbach
Tel. 01/825 46 44

Zu verkaufen wenig gebrauchte **Lärmmessausrüstung**

1 CEL 393A/K1 Präzisions-Schallpegelmess-Satz
Satz mit Koffer, Kalibrator, Oktavfilter, Windschirm
1 CEL 238,A Secondary Processor/Printer inkl. 493/2 ROM
Div. Zubehör.

Neuwert Fr. 17 200.-, Verhandlungspreis Fr. 8000.-
ITEC Ingenieur AG, Laupenstr. 45, 3008 Bern, Tel. 031/25 36 95

Architekt

übernimmt Planung von Neu- und Umbauten, auch Teilleistungen in freier Mitarbeit. Raum Ostschweiz.

Anfragen unter Chiffre SIA 1364 an IVA AG, Postfach, 8032 Zürich.

Architekt HTL, Bauleiter

übernimmt in freier Mitarbeit mit eigenem PC **Devisierungen** und **Bauleitungen** für Wohn- und Industriebauten.

Anfragen unter Chiffre 264-377 V, Ofa-Horgen, Zugerstrasse 35, 8810 Horgen

Erfahrener

Architekt ETH

übernimmt **Projekt + Planbearbeitungen** in **freier Mitarbeit**. Ganze Schweiz (CAD vorhanden)

Offerten unter Chiffre SIA 1373 an IVA AG, Postfach, 8032 Zürich.

Dipl. Architekt ETH/SIA

33, im Raum Zentralschweiz, mit mehrjähriger Erfahrung, übernimmt in freier Mitarbeit Projektierungs- und Ausführungsarbeiten. (Auch Teilleistungen oder temporäre Arbeiten.)

Chiffre SIA 1369, an IVA AG, Postfach, 8032 Zürich



PARKHAUS THUN AG

Projektwettbewerb Parkhaus Göttibach Thun

Die Parkhaus Thun AG veranstaltet einen öffentlichen Projektwettbewerb gemäss Ordnung SIA 152 zur Erlangung von Entwürfen für ein drittes Parkhaus. Der Standort liegt im Hofstettenquartier (Ortsbildschutzzone) gegenüber dem ehemaligen Hotel Thunerhof.

Raumprogramm:

Das Raumprogramm umfasst ein Parkhaus mit 300 Abstellplätzen und den dazugehörigen Betriebs- und Nebenräumen, eine Wohnung für den Betriebswart, Räume für den Kulturgüterschutz/Magazin Kunstmuseum und Zivilschutzplätze für die Stadt sowie Geschäftsräume für einen privaten Grundeigentümer. Ausserdem können fakultativ zusätzliche Nutzungen angeboten werden.

Teilnahmeberechtigung:

Teilnahmeberechtigt sind Fachleute, die in den Amtsbezirken Frutigen, Interlaken, Niedersimmental, Oberhasli, Obersimmental, Saanen oder Thun heimatberechtigt sind oder seit dem 1. Januar 1992 Wohn- oder Geschäftssitz haben. Zusätzlich werden zehn Büros zur Teilnahme eingeladen.

Informationsmöglichkeiten:

Das Wettbewerbsprogramm kann ab Montag, 24. Februar 1992, im Wettbewerbssekretariat Parkhaus Thun AG, Parkhaus Aarestrasse, Aarestrasse 14, 3600 Thun; 7. Stock (Frau S. Giulianelli) eingesehen werden (Öffnungszeiten Montag bis Freitag, 08.30 bis 11.45 Uhr).

Bezug der Unterlagen:

Die Wettbewerbsunterlagen können vom 24. Februar bis zum 30. April 1992 im Wettbewerbssekretariat gegen Vorweisung der Quittung für die Depotgebühr abgeholt werden. Die Depotgebühr von Fr. 300.- ist auf das Bankkonto der Parkhaus Thun AG, Nr. 16 753.200.08 bei der Amtersparnkasse Thun (Vermerk: Wettbewerb Parkhaus Göttibach) zu überweisen.

Preissumme:

Zur Ausrichtung von sechs bis sieben Preisen sowie für allfällige Ankäufe steht dem Preisgericht ein Betrag von Fr. 75 000.- zur Verfügung.

Abgabe der Projekte:

Die Pläne sind bis zum 15. Juni, die Modelle bis zum 29. Juni 1992 abzuliefern.

Der Wettbewerbsveranstalter:

Parkhaus Thun AG

Gesucht Architekturbüro!

Architekturauftrag für Mehrfamilienhaus im Zürcher Oberland als Gegengeschäft mit Baumeisterarbeiten im Raume Zürichsee bis und mit Zürcher Oberland zu vergeben.

Interessenten mit entsprechenden Möglichkeiten sowie zeitlichen Angaben melden sich bitte unter Chiffre **581-8922** bei ASSA Schweizer Annoncen, Freiestrasse 53, 8613 Uster.

Ich möchte von der Auftragnehmer- auf die Auftraggeberseite wechseln:

Architekt SWB

1940, als langjähriger Leiter der Architekturabteilung eines Dienstleistungsunternehmens in ungekündigter Stellung, sucht neue Ziele, bei denen er seine grosse Erfahrung mit einbringen kann. Raum Zürich/Oberland o.ä.

Anfragen bitte an Chiffre SIA 1356 an IVA AG, Postfach, 8032 Zürich.

Impressum

Schweizer Ingenieur und Architekt (SI+A)

Herausgeber

Verlags-AG der akademischen technischen Vereine

Offizielles Organ

Schweizerischer Ingenieur- und Architekten-Verein (SIA)
Gesellschaft Ehemaliger Studierender der ETH Zürich (GEP)
Schweizerische Vereinigung Beratender Ingenieure (ASIC)

Redaktion

Rüdigerstrasse 11, Postfach 630, 8021 Zürich
Tel. 01 / 201 55 36, Telefax 01 / 201 63 77

Redaktoren

Heinz Rudolphi, Ing. SIA, Chefredaktor
Bruno Odermatt, dipl. Arch. ETH / SIA
Hans U. Scherrer, dipl. Ing. ETH / SIA
Brigitte Honegger, Architektin

Redaktioneller Mitarbeiter

Richard Liechti

Produktion

Werner Imholz

Sekretariat

Odette Vollenweider, Adrienne Zogg

Nachdruck von Bild und Text, auch auszugsweise, nur mit schriftlicher Zustimmung der Redaktion und mit genauer Quellenangabe.

Abonnemente

	Schweiz:	Ausland:
1 Jahr	Fr. 198.-	Fr. 215.-
Einzelnummer	Fr. 8.- plus Porto	

Ermässigte Abonnemente für Mitglieder GEP, BSA, ASIC, STV, Archimedes und Studenten.

Einzelnummern sind nur bei der Redaktion erhältlich.

Bestellungen für Abonnemente sowie Adressänderungen von Abonnenten an

Abonnementverwaltung Huber & Co. AG
CH-8501 Frauenfeld, Telefon 054 / 27 11 11

Adressänderungen von SIA-Mitgliedern an das
SIA-Generalsekretariat, Postfach, 8039 Zürich

Postcheck
«Schweizer Ingenieur und Architekt»
80-6110-6 Zürich

Anzeigen

IVA AG für Internationale Werbung

Hauptsitz: Mühlebachstr. 43 8032 Zürich Tel. 01 / 251 24 50 Fax 01 / 251 27 41	Filiale Lausanne: Pré-du-Marché 23 1004 Lausanne Tel. 021 / 37 72 72 Fax 021 / 37 02 80	Filiale Lugano: Via Pico 28 6909 Lugano-Cassarate Tel. 091 / 52 66 84 Fax 091 / 52 45 65
--	---	--

Satz + Druck

Huber & Co. AG
8501 Frauenfeld, Tel. 054 / 27 11 11

Ingénieurs et architectes suisses (I+AS)

Erscheint im gleichen Verlag

Redaktion:

Rue de Bassenges 4, case postale 180, 1024 Ecublens,
Tel. 021 / 693 20 98, Telefax 021 / 693 20 84

Abonnemente:

	Schweiz:	Ausland:
1 Jahr	Fr. 128.-	Fr. 138.-
Einzelnummer	Fr. 7.-	Fr. 8.-

SIA-Generalsekretariat

Selnastrasse 16, Postfach, 8039 Zürich
Tel. 01 / 283 15 15, Fax. 01 / 201 63 35
SIA-Normen und -Dokumentationen: Tel. 01 / 283 15 60