

Zeitschrift: Schweizer Ingenieur und Architekt
Herausgeber: Verlags-AG der akademischen technischen Vereine
Band: 109 (1991)
Heft: 49

Werbung

Nutzungsbedingungen

Die ETH-Bibliothek ist die Anbieterin der digitalisierten Zeitschriften auf E-Periodica. Sie besitzt keine Urheberrechte an den Zeitschriften und ist nicht verantwortlich für deren Inhalte. Die Rechte liegen in der Regel bei den Herausgebern beziehungsweise den externen Rechteinhabern. Das Veröffentlichen von Bildern in Print- und Online-Publikationen sowie auf Social Media-Kanälen oder Webseiten ist nur mit vorheriger Genehmigung der Rechteinhaber erlaubt. [Mehr erfahren](#)

Conditions d'utilisation

L'ETH Library est le fournisseur des revues numérisées. Elle ne détient aucun droit d'auteur sur les revues et n'est pas responsable de leur contenu. En règle générale, les droits sont détenus par les éditeurs ou les détenteurs de droits externes. La reproduction d'images dans des publications imprimées ou en ligne ainsi que sur des canaux de médias sociaux ou des sites web n'est autorisée qu'avec l'accord préalable des détenteurs des droits. [En savoir plus](#)

Terms of use

The ETH Library is the provider of the digitised journals. It does not own any copyrights to the journals and is not responsible for their content. The rights usually lie with the publishers or the external rights holders. Publishing images in print and online publications, as well as on social media channels or websites, is only permitted with the prior consent of the rights holders. [Find out more](#)

Download PDF: 14.01.2026

ETH-Bibliothek Zürich, E-Periodica, <https://www.e-periodica.ch>

ZZ-Anschlussanker

Die Verankerung aus Chrom-Nickel-Molybdänstahl von nachträglich hochgeführten Innenwänden und Ausfachungsmauerwerk

...die verankerte Sicherheit!

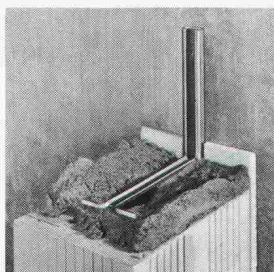
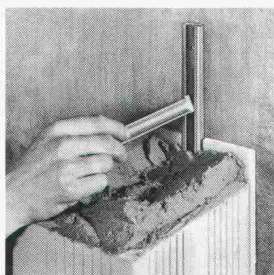

Gerne informieren wir Sie über die Verkaufsstellen in Ihrer Nähe.

Giesshübelstr. 45
Postfach, 8021 Zürich
Tel. 01 468 2111

ZZ

ZÜRCHER ZIEGELEIEN

Rost! Beiss Dir nur die Zähne aus.



GLASIT®
Einbrennlackierung

GLASIT-Einbrennlackierung kann ohne Probleme für grosse und schwere Stahlteile eingesetzt werden.

Anwendungsgebiete:

- Fensterrahmen
- Fassadenverkleidungen
- Türen und Eingangspartien
- Balkon- und Treppengeländer
- Schaufensteranlagen
- Antennenanlagen
- Brandabschlüsse
- Fall- und Schiebetore usw.
- Erker
- Wintergärten



G. BLATTI AG
KORROSIONSSCHUTZ

Industriering 36, 8134 Adliswil, Telefon 01/710 76 76, Fax 01/710 82 50

Info-Coupon

Bitte senden Sie mir/uns Informationsmaterial.

Name/Firma: _____

Strasse: _____

PLZ/Ort: _____

Bitte Coupon an obenstehende Adresse senden. Danke!



Verlegen und vergessen.



Nur dort, wo unser Abwasser die Kläranlage ohne Verluste erreicht, können die Verantwortlichen auch wirklich ruhig schlafen. Mit den seit Jahrzehnten bewährten Materialeigenschaften und ihrer spezifischen Dichtheit tragen Eternit-Kanalisationssysteme aktiv zum Schutz unseres Grundwassers bei.

Machen Sie jetzt den Anfang mit einem Anruf bei Eternit. Wenn auch Sie Ihre Kanalisationen mit Sicherheit zu einem guten Ende führen möchten.



Das Eternit-Kanalisationssystem bietet Sicherheit – denn Grundwasserschutz verträgt keine halben Sachen!

Voraus in der Low-NOx-Technik: Gross-Heizkessel Hoval ST-plus

Mit
Garantie
für die Einhaltung
der LRV 92

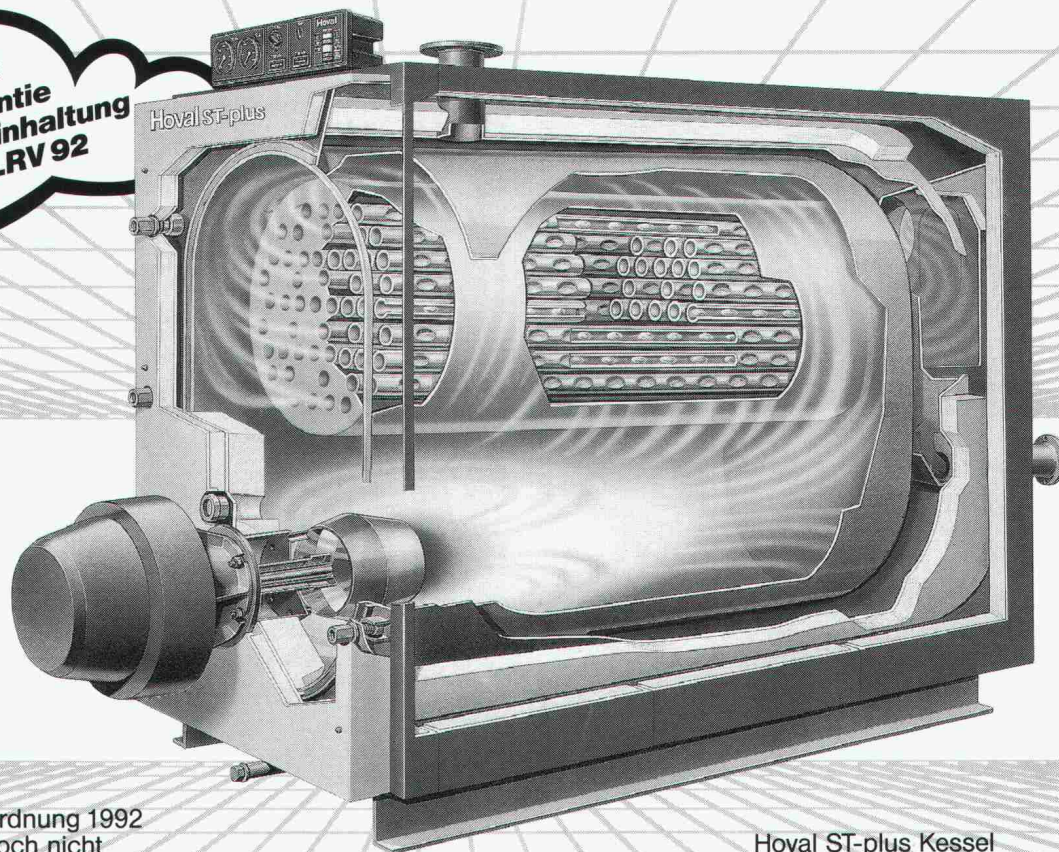

Hoval ST-plus Kessel
mit interner Abgasrückführung

Die Luftreinhalteverordnung 1992 ist zwar gesetzlich noch nicht verabschiedet, dennoch garantiert Hoval auf den Grosskesseln ST-plus LN heute schon die Einhaltung der ab Juli 1992 geltenden Grenzwerte. Hoval ST-plus LN ist einer der meistverwendeten Gross-Heizkessel. Er bietet bestechende Vorteile:

- Praxisbewährte Kesselkonstruktion mit Dreizugsystem nach dem e-Flammenprinzip.
- Low-NOx-Feuerung mit interner oder externer Abgasrückführung für Öl-, Gas- oder Zweistoffbrenner der Marken Elco, Oertli oder Weisshaupt.

- Einhaltung der Grenzwerte auf allen Laststufen.
- Moderne Mikroprozessor-Steuerung für energiesparenden Betrieb.
- Ideal auch für Heizungssanierungen dank Einbringung in Einzelteilen.
- Service rund um die Uhr mit über 120 Hoval Service-Monteuren.

Verlangen Sie nähere Unterlagen.

Hoval Herzog AG, 8706 Feldmeilen
Tel. 01/925 61 11, Fax 01/923 11 39
Regionalbüros und Service-Zentren
in Reinach/BL, Bern, Lausanne und
Lugano.

Hoval

Verantwortung
für Energie und Umwelt

Einsenden an:
Hoval Herzog AG, 8706 Feldmeilen
Bitte senden Sie mir/uns ausführliche Unterlagen über:
☐ Hoval Gross-Heizkessel ☐ Hoval Wasserpumpen
☐ Hoval-Dienstleistungsprogramm
Name _____ Strasse _____ PLZ/Ort _____

Wer macht was?

Abdichtungen

Starr im Dünnschichtverfahren

BAUSCHUTZ AG RASCOR-Systemtechnik
8048 Zürich, Bristenstr. 10, Tel. 01/432 11 30

BENZ AG, Kunstharzbeläge und
Bautenschutz, Bändlistr. 31, 8064 Zürich
Tel. 01/432 50 24, Fax 01/432 28 60

RENESCO AG, Wiesackerstrasse 89
8105 Regensdorf, Tel. 01/842 33 55
Fax 01/840 36 08

STUMP BOHR AG, 8032 Zürich
Abt. Bautenschutz
Mühlebachstr. 20, Tel. 01/252 56 22

BAUPLUS c/o DIENER AG
Asylstr. 77, 8030 Zürich, 01/252 55 34

Akustik

SINUS ENGINEERING AG, 6010 Kriens
Aemlinstrasse 22, Tel. 041/41 79 19

Akustik und Lärmbekämpfung
Beratung, Messung, Gutachten

Angewandte

Klimatologie/Meteorologie

Umweltüberwachung/Lufthygiene/
Geoinformatik

METEOTEST, Tel. 031/23 74 17
Fabrikstrasse 29, 3012 Bern

Architekturmodelle

LÜCHINGER Modellbau
9113 Degersheim, Tel. 071/54 15 22

SCHALK MODELLBAU AG
8050 Zürich, Tel. 01/302 64 11
5430 Wettingen, Tel. 056/27 10 80

WERNER SCHNÜRIGER, 8953 Dietikon
Moosmattstr. 16, Tel. 01/740 27 57

SULZER-INNOTEC Modellbau
8401 Winterthur, Tel. 052/262 21 77
Fax 052/22 18 75

VONLANTEN MODELLBAU
9500 Wil, Tel. 073/22 65 38

MODELLBAU ZABOROWSKY
Inhaber D. Raffainer
Neumarkt 10, 8001 Zürich, 01/252 22 16

Archiv-Anlagen

Motagen und Demontagen

Josef H.U. Wernli
5402 Baden, Telefon 056/22 88 75

Archiv-Service

PRACTICA Archiv-Dienste
Hörnlistrasse 18, 8400 Winterthur,
Tel. 052/29 90 77
Wir sichten und ordnen vernachlässigte
Archive jeglicher Art.

Asbestentfernung

Altlastensanierung

Reichenberger AG, 6038 Gisikon
Reuss-Strasse 9, Tel. 041/91 02 22

Bauakustik

ISO/CONSULT/AG, 8630 Rüti ZH
Tel. 055/31 80 00, Fax 055/31 81 17

Bauaustrocknung

Roth-Kippe AG, 8055 Zürich
Gutstrasse 12, Tel. 01/461 11 55

Baugrunduntersuchungen

ANGELE GEOTECH
(s. Umweltverträglichkeitsprüfung)

BBL Baulaboratorium AG
4132 Muttentz/Basel, Tel. 061/61 33 14

EUB, Prüflabor für Erdbau,
Umwelt und Baustoffe.
3014 Bern, Stauffacherstrasse 130 A
Tel. 031/42 81 52, Fax 031/41 18 53

CSD COLOMBI SCHMUTZ DORTHE AG
3007 Bern, Tel. 031/26 30 10
5000 Aarau, Tel. 064/24 66 22
4410 Liestal, Tel. 061/921 24 28
6004 Luzern, Tel. 041/5124 71
2900 Porrentruy, Tel. 066/66 58 58
8158 Regensberg, Tel. 01/853 02 57

CSD INGÉNIEURS CONSEILS SA
1052 Le Mont-s.-Lausanne, 021/37 12 41
1700 Fribourg, Tel. 037/22 76 66
1950 Sion, Tel. 027/22 60 76
1201 Genève, Tel. 022/340 04 04

GEOTEST AG
(s. Geologie – Geotechnik – Geophysik)

K + S P. KIEFER + R. STUDER AG
4153 Reinach BL, Tel. 061/ 711 94 76

SIEBER CASSINA + PARTNER
Sieber Cassina Handke + Partner

(s. Umweltverträglichkeitsprüfung)
LOCHER GEOTECHNIK
(s. Geologie - Geotechnik - Geophysik)

Bauphysik

AG HEINR. HATT-HALLER, Zürich
Bauphysik und Bautechnologie
Tel. 01/461 16 50

KOPITSIS BAUPHYSIK
M. Sc. dipl. Bauphysiker SIA
5610 Wohlen, Tel. 057/22 55 15

Emmer Hass Pfenninger AG
4142 Münchenstein, Weidstr. 13
Tel. 061/46 03 03, Fax 061/46 90 71

Bauschäden und Expertisen

AG HEINR. HATT-HALLER, Zürich
Hoch- und Tiefbauunternehmung
Tel. 01/461 16 50

CONCRETAG (s. Bauwerkserhaltung)

LPM Baustoffprüfinstitut
Tannenweg 1066, 5712 Beinwil am See
Tel. 064 771 55 64, Fax 064/71 55 55

TFB + Betonstrassen AG Wildegg
Beratungen im Hoch-, Tief- und
Strassenbau
Lindenstrasse 10, 5103 Wildegg
Tel. 064 / 57 71 71, Telefax 064 / 53 16 27

VSL BETONEXPERT (s. Bauwerkserhaltung)

Bauwerkserhaltung

CONCRETAG

Beratende Ingenieure und Architekten
Produkteunabhängige Beratung
und Expertisen, Zustandsanalysen,
Unterhaltskonzepte, Sanierungsvorschläge,
Laboruntersuchungen, Qualitätssicherung
8052 Zürich, Schaffhauserstrasse 473
Tel. 01/302 11 33, Fax 01/302 12 50

VSL BETONEXPERT
Beratende Ingenieure,
neutrale Begutachtung, Zustandsanalysen,
Expertisen, Laboruntersuchungen,
Unterhaltskonzepte, Sanierungsvorschläge,
Qualitätssicherung, Frischbetonkontrollen,
Vakuuminjektionen, 8304 Wallisellen,
Industriestrasse 48
Tel. 01/830 76 70, Fax 01/830 76 71
3000 Bern 22, Scheibenstrasse 70
Tel. 031/40 19 00, Fax 031/41 97 19
1023 Crissier, Rue Arc-en-Ciel 2
Tel. 021/634 73 24, Fax 021/635 49 67

Befestigungstechnik

SCHNYDER Bausysteme
Badenstr. 820, 8048 Zürich
Tel. 01/432 17 14, Fax 01/432 45 43
Beratende Ingenieure; Ankervertrieb in
CRONIFER® 1925 hMo, entsprechend
Werkstoff-Nr. 1.4529 für hochkorrosive
Atmosphären in Hallenböden, Tunnels etc.

Betonfarben

PROTECTING AG
Gütsstrasse 15a, 8700 Küsnacht
Tel. 01/910 56 70, Fax 01/910 37 06

Betonlabor

EUB, Bern
Stauffacherstrasse 130 A, 3014 Bern
Tel. 031/42 81 52, Fax 031/41 18 53

TFB Wildegg
Lindenstrasse 10, 5103 Wildegg
Tel. 064/53 17 71, Fax 064/53 16 27

VERSUCHSSTOLLEN HAGERBACH AG
7320 Sargans, Tel. 085/2 59 09

Beton- und Naturstein-Untersuchungen

EUB, Bern (s. Betonlabor)

GEOTEST AG
(s. Geologie – Geotechnik – Geophysik)

CSD AG (s. Baugrunduntersuchungen)

CONCRETAG (s. Bauwerkserhaltung)

Betonbohren/Betonfräsen

BETONBRENN AG, Asylstrasse 77
8030 Zürich, Tel. 01/ 252 55 39

SPALTENSTEIN HOCH + TIEFBAU AG
Schaffhauserstrasse 372, 8050 Zürich
Tel. 01/316 11 11

Betonsanierungen

BAUPLUS c/o DIENER AG
Asylstr. 77, 8030 Zürich, 01/252 55 34

BENZ AG, Kunstharzbeläge und
Bautenschutz, Bändlistr. 31, 8064 Zürich
Tel. 01/432 50 24, Fax 01/432 28 60

AG HEINR. HATT-HALLER, Zürich
Hoch- und Tiefbauunternehmung
Tel. 01/461 16 50

Gunit, Spritzbeton, Sandstrahlen
E. LAICH SA, 6670 Avegno
Tel. 093 / 81 17 22

J.F. JOST BAU AG, Steinwiesenstr. 3
8952 Schlieren, Tel. 01/730 32 32

RENESCO AG, Wiesackerstrasse 89
8105 Regensdorf, Tel. 01/842 33 55
Fax 01/840 36 08

SPALTENSTEIN HOCH + TIEFBAU AG
Schaffhauserstrasse 372, 8050 Zürich
Tel. 01/316 11 11

STUMP BOHR AG, 8032 Zürich
Abt. Bautenschutz
Mühlebachstr. 20, Tel. 01/252 56 22

TECTON-BAUTENSCHUTZ AG
5432 Neuhenhof, Ringstr. 18
Tel. 056/87 11 90, Fax 056/86 18 55

ARTHUR WANNER AG
Abt. Betonsanierung
Dorfstrasse 35, 8155 Niederhasli
Herr A. Frei, Tel. 01/850 57 70

Zetter AG, Betonsanierungen
Solothurn, Biel, Grenchen, Wiedlisbach
Tel. 065/22 03 11

Betonsanierung:

Eine Wissenschaft für uns! 10 Jahre
Erfahrung • 300 000 m² bearbeitet •
Kompetente Analysen. Umfassende
Beratung.

ROBERT SPLEISS AG Bauunternehmung
Mühlebachstrasse 164, 8034 Zürich
Tel. 01/382 00 00, Fax 01/382 00 07

Wir freuen uns auf Ihren Anruf und stehen
gerne zu Ihrer Verfügung.

Bühnenbau/Theatertechnik

beratung, Planung und Ausführung von
komplexen Baueinrichtungen
MAX EBERHARD AG Bühnenbau
8872 Weesen Tel. 058/43 17 18

Brandabschottungen

AG für Isolierungen
8050 Zürich, Tel. 01/311 63 63

R. MURI Feuerschutz-Konstruktionen AG
8805 Richterswil, Tel. 01/784 37 60

Reichenberger AG, 6038 Gisikon
Reuss-Strasse 9, Tel. 041/ 91 02 22

Brandschutzdämmungen

AG für Isolierungen
8050 Zürich, Tel. 01/311 63 63

R. MURI Feuerschutz-Konstruktionen AG
8805 Richterswil, Tel. 01/784 37 60

SCHNEIDER DÄMMTECHNIK AG
8401 Winterthur, Im Hölzli 26
Tel. 052/89 21 21

Brandschutzuntersuchungen/Brandsimulationen

GEILINGER AG, Abt. BSB
Scheidgassstrasse 30, 8401 Winterthur
Tel. 052/88 12 85,
Fax 052/29 10 08

CAAD MAS Medusa Architektur System

MAS das leistungsstarke Softwarepaket für
Profil im Architektursektor. MAS ist modular
aufgebaut und spezifisch auf die Bedürfnisse
des modernen Architekten zugeschnitten.
Dieses bewährte System verkürzt den
Zeitaufwand für die Zeichnungserstellung
auch komplexester Projekte erheblich.

• Beratung • Verkauf • Schulung • Service •
Hotline Tel. 01/202 85 05
Fax 01/202 85 06
Krattiger & Meyer, Architektur & Planung AG
Rüdigerstr. 10, 8045 Zürich

CAAD POINT LINE

Das komplette Schweizer CAD System für
Architektur und Innenausbau. 2D • 3D/
SOLIDS • PAINT • RenderMan Animation mit
Videoausgabe • Beratung • Gesamtlösung •
Point Line AG, Zürcherstr. 27, 5402 Baden
Tel. 056/20 14 60, Fax 056/22 13 61

CAD acadGraph – der Standard

Das neue Handwerkszeug des modernen
Architekten & Baufachmannes. Über 1300
Versionen sind allein im deutschsprachigen
Raum im Einsatz. Schnupperkurse,
Beratung, Installation, Schulung, Hot-Line,
Service und Projektunterstützung, alles aus
einem Hause: acadGraph CADstudio AG
Schneckenlerstrasse 4, 4414 Füllinsdorf/BL
Tel. 061/901 55 56, Fax 061/901 40 20

CAD allcad

ALLPLOT/ALLPLAN für Architekten
und Bauingenieure
allcad ag, 8625 Gossau
Telefon 01/935 49 27

CAD Allplot/Allplan

Computer Design Sieber
CDS Bausoftware AG, 9435 Heerbrugg
Tel. 071 / 72 66 75

Ihr Partner: praxisbezogen, kundennah,
flexibel und zukunftsicher

CAD-Arbeitsplätze für Architekten und Bauingenieure

FIDES INFORMATIK
8004 Zürich, Tel. 01/249 27 01
Integrierte Lösungen (Berechnungen,
Devisierung, CAD) für das gesamte
Bauwesen.

CAD GDS

Das bewährte CAD-System für die
CH-Bauplaner (Arch., Ing., HT) seit 1982.
Zukunftsweisend und auf die Bauplanung
zugeschnitten und optimiert.
MOR Design Systems, Binzmühlestrasse 14
8050 Zürich, Telefon 01/305 85 85
Fax 01/305 84 84

CAD für Bauwesen

ARIGER, MARTY & ZWICKY AG
9500 Wil, Tel. 073/22 56 64
«Aus der Praxis – für die Praxis»
Devisierung, Baukostenkontrolle –
CAD-Lösung – die integrierte Lösung

CAD/Messerli CAD

Professionelles CAD im Bauwesen für
Architekten, Ingenieure, Haustechniker,
Bauplaner. Über 2000 Kunden!
ROLAND MESSERLI AG Informatik
8957 Spreitenbach, Tel. 056/70 12 55
3011 Bern, Tel. 031/46 19 14

CAD Speedikon

Das integrierte CAD-System für die
Baubranche mit über 800 Arbeitsplätzen
in der Schweiz

RZW DR. WALDER + PARTNER AG
Tannackerstr. 2, 3073 Gümligen
Tel. 031/52 21 24, Fax 031/52 81 01

CAD/STATIK/EDV für Bauingenieure

Programmsystem CAESAR, vollständige
EDV-Lösungen für das ganze Bauingenieur-
büro.

RONY DAHINDEN Ingenieure + Software
AG, 8370 Sirmach, Tel. 073/26 39 22

CAD vom Architekten

VIFIAN + ZUBERBUHLER AG
8904 Aesch, Tel. 01/737 38 11
Das seit 1987 von Schweizer Architekten
meistgekaufte CAD-System! An einer
unverbindlichen Demo zeigen wir Ihnen
warum.

Endoskopie

VSL BETONEXPERT (s. Bauwerkserhaltung)

Erschütterungen/Messungen

AIR-LOC Schrepfer AG
Eigenheimstrasse 22
8700 Küsnacht ZH, Tel. 01/929 22 66

CSD AG (s. Baugrunduntersuchungen)

EXPLOSIV CONSULT AG
8492 Wila, Tel. 052/45 17 78

GEFAS AG (s. Geologie – Geotechnik –
Geophysik)

GEOTEST AG
(s. Geologie – Geotechnik – Geophysik)

K+S P. KIEFER + R. STUDER AG
4153 Reinach BL, Tel. 061/711 94 76

Fassadenisolation

Fassaden, hinterlüftet, isoliert

Unsere besondere Spezialität! 15 Jahre
Erfahrung • 500 000 m² verarbeitet •
Permanente Schulung unserer Spezialisten •
Umfassende Beratung.

ROBERT SPLEISS AG
Bauunternehmung
Mühlebachstrasse 164, 8034 Zürich
Tel. 01/382 00 00, Fax 01/382 00 07

Wir freuen uns auf Ihren Anruf. Für Sie, das
Neueste von der Front!

Fassadenplanung

Metallbau-Planung J.F. Meyer AG
6006 Luzern, Wübenbachstr. 17
Tel. 041/31 20 88

Emmer Hass Pfenninger AG
4142 Münchenstein, Weidenstr. 13
Tel. 061/46 03 03, Fax 061/46 90 71

Felslabor

VERSUCHSSTOLLEN HAGERBACH AG
7320 Sargans, Tel. 085/2 59 09

Frischbetonkontrollen

EUB, Bern
Stauffacherstrasse 130 A, 3014 Bern
Tel. 031/42 81 52, Fax 031/41 18 53

IMP Bautech AG (s. Strassenbaulabor)
VSL BETONEXPERT, 8304 Wallisellen
Industriestrasse 48, Tel. 01/830 76 70
Fax 01/830 76 71

Fugentechnik

ARTHUR WANNER AG
Abt. Fugentechnik
Dorfstrasse 35, 8155 Niederhasli
Herr A. Frei, Tel. 01/850 57 70

Gebäudesimulation

Dyn. Simulation des therm. und energ.
Verhaltens mit DOE oder DECOS.

GEILINGER AG, Energie- und Umwelttechnik
Museumstrasse 3, Postfach 988
8401 Winterthur, Tel. 052/88 17 01

Geologie – Geotechnik – Geophysik

CSD AG (s. Baugrunduntersuchungen)

GEFAS AG, Hinterbüelstrasse 3
8307 Effretikon, Tel. 052/32 25 32
Bodenuntersuchungen (Georadar),
Erschütterungsmessungen, Sprengtechnik

GEOTEST AG
3052 Zollikofen, Tel. 031/57 20 74
9008 St. Gallen, Tel. 071/24 87 10
6048 Horw LU, Tel. 041/47 10 24
8955 Oetwil a.L., 4587 Aefingen SO
1700 Fribourg, 1033 Cheseaux-s./L.
1915 Chamossion VS

SIEBER CASSINA + PARTNER
Sieber Cassina Handke + Partner
(s. Umweltverträglichkeitsprüfung)

LOCHER GEOTECHNIK, Hans Georg Locher
Boden- und Felsmechanik, Baumaterialien,
Baumethoden, erste statische Berechnungen
PF 3067 Boll, Tel. 031/839 66 72

Grundbautechnik

RL TERRAPROJECT AG ZUG
6300 Zug, Tel. 042 / 31 44 47

Holzschutzmittel

Dr. R. MAAG AG, 8157 Dielsdorf
Tel. 01/855 11 11
Color xex, Xerotin, Xylosan

Injektionen

BAUSCHUTZ AG RASCOR-Systemtechnik
8048 Zürich, Bristenstr. 10, Tel. 01/432 11 30

BENZ AG, Kunstharzbeläge und
Bautenschutz, Bündlstr. 31, 8064 Zürich
Tel. 01/432 50 24, Fax 01/432 28 60

AG HEINR. HATT-HALLER, Zürich
Hoch- und Tiefbaunternehmung
Tel. 01/461 16 50

RENECO AG, Wiesackerstrasse 89,
8105 Regensdorf, Tel. 01/842 33 55
Fax 01/840 36 08

SPALTENSTEIN HOCH +TIEFBAU AG
Schaffhauserstrasse 372, 8050 Zürich
Tel. 01/316 11 11

STUMP BOHR AG, 8032 Zürich
Abt. Bautenschutz
Mühlebachstr. 20, Tel. 01/252 56 22

TECTON-BAUTENSCHUTZ AG
5432 Neuenhof, Ringstr. 18
Tel. 056/87 11 90, Fax 056/86 18 55

ARTHUR WANNER AG
Abt. Injektionen
Dorfstrasse 35, 8155 Niederhasli
Herr A. Frei, Tel. 01/850 57 70

Zetter AG, Injektionen
Solothurn, Biel, Grenchen, Wiedlisbach
Tel. 065/22 03 11

Isolierungen

AG für Isolierungen
8050 Zürich, Tel. 01/311 63 63
SCHNEIDER DÄMMTECHNIK AG
8401 Winterthur, Im Hölzli 26
Tel. 052/89 21 21

Kanalfernsehen und -sanierung

A. KÄPPELIS SÖHNE AG
Umwelttechnik, Bautenschutz
6430 Schwyz, Tel. 043/21 11 71
6460 Aldorf, Tel. 044/2 99 93

Kanalisationen

Krähenmann AG / Kasapro AG
Kanalunterhalt und -sanierungen
9202 Gossau SG, Tel. 071/85 35 11
Fax 071/85 92 77

Klebearmierungen

AG HEINR. HATT-HALLER, Zürich
Hoch- und Tiefbaunternehmung
Tel. 01/461 16 50

RENECO AG, Wiesackerstrasse 89,
8105 Regensdorf, Tel. 01/842 33 55
Fax 01/840 36 08

SPALTENSTEIN HOCH +TIEFBAU AG
Schaffhauserstrasse 372, 8050 Zürich
Tel. 01/316 11 11

Kostenvoranschläge- Devisierungen-

Massenauszüge

Fax 082/7 31 38
Tel. 082/7 12 71, 07.30–09.00

Kunst am Bau

JAKOB SCHWARZ, SWB/GSMBA
8005 Zürich, Tel. 01/271 68 97

Kunststoff-Dichtungsbahnen

Sarnafil Abdichtungssysteme für Hoch- und
Tiefbau. Sarnafil AG, 6060 Sarnen
Tel. 041/66 99 66

Lärmexpertisen

SINUS ENGINEERING AG, 6010 Kriens
Amlehnstrasse 22, Tel. 041/41 79 19
Lärmbekämpfung und Akustik
Beratung, Messung, Expertisen

Lärm- und

Schwingungsexpertisen

SULZER-innotec, Fachstelle für
Schwingungen und Akustik
Postfach, 8401 Winterthur
Tel. 052/81 21 23

Lärmschutz

SCHNEIDER DÄMMTECHNIK AG
8401 Winterthur, Tel. 052/89 21 21
Lärmbekämpfung und Akustik
Beratung, Projektierung,
Schallschutzanlagen, Messungen
SIEGFRIED KELLER AG, Wallisellen
Lärmschutz, Büro und Lager:
Zürichstrasse 38, 8306 Brüttisellen
Tel. 01/833 59 51

Lüftungskanal: Reinigung und Wartung

IWS AG, Industriewartung-Services
4108 Witterswil, Tel. 061/301 10 62
Fax 061/721 80 38

Materialprüfung

BBL Baulaboratorium AG
4132 Muttenz/Basel, Tel. 061/61 33 14

EUB, Bern
Stauffacherstrasse 130 A, 3014 Bern
Tel. 031/42 8152, Fax 031/41 18 53

IMP Bautech AG (s. Strassenbaulabor)

LPM Baustoffprüfinstitut
Tannenweg 1066, 5712 Beinwil am See
Tel. 064/71 55 64, Fax 064/71 55 55

TFB Wildegg
Lindenstrasse 10, 5103 Wildegg
Tel. 064/53 17 71, Fax 064/53 16 27

Mauerentfeuchtungen

BAUSCHUTZ AG, RASCOR-Systemtechnik
8048 Zürich, Bristenstr. 10, Tel. 01/432 11 30

BENZ AG, Kunstharzbeläge und
Bautenschutz, Bündlstr. 31, 8064 Zürich
Tel. 01/432 50 24, Fax 01/432 28 60

RENECO AG, Wiesackerstrasse 89,
8105 Regensdorf, Tel. 01/842 33 55
Fax 01/840 36 08

STUMP BOHR AG, 8032 Zürich
Abt. Bautenschutz
Mühlebachstr. 20, Tel. 01/252 56 22

TECTON-BAUTENSCHUTZ AG
5432 Neuenhof, Ringstr. 18
Tel. 056/87 11 90, Fax 056/86 18 55

Messtechnik

Messen – Registrieren – Auswerten im
Bereich Wasser, Energie und Umwelt
A.P. KERN AG, 3210 Kerzers
Fax 031/755 68 89, Tel. 031/755 71 21

Metall-Normtüren

Brander AG, 8162 Steinmaur
Tel. 01/853 06 22, Fax 01/853 06 75

Microtunneling/Rohrvortrieb

Gebr. MEIER AG, Tiefbau
5200 Brugg, Tel. 056 / 41 15 46

Natursteine

J. und A. Kuster, Steinbrüche AG
8807 Freienbach, Tel. 01/784 25 25

Oberlichter/ Dachverglasungen

TUCHSCHMID AG, Kehlhofstr. 54
8500 Frauenfeld, Tel. 054/26 11 11

Pfahlprüfungen

GEOTEST AG
(s. Geologie – Geotechnik – Geophysik)

Pumpen

GRUNDFOS PUMPEN AG
8117 Fällanden
Tel. 01/825 29 25, Telex 828 462

HÄNY + CIE. AG, Pumpen- und
Wasseraufbereitungsanlagen
8706 Meilen, Tel. 01/925 41 11
Fax 01/923 38 44

SOMMER SCHENK SUISSE
Pumpenbau, 5213 Villnachern
Tel. 056/43 13 63

Pumpen

3S Systemtechnik AG
5236 Remingen
Tel. 056/44 01 01, Fax 056/44 23 30

Pumpen/Armaturen

KSB Zürich AG, 8031 Zürich,
Tel. 01/272 99 33, Telex 82 27 07

Quellfassungen

Langjährige Erfahrungen, B. Jäger Tiefbau
8932 Mettmenstetten, seit 1963
Tel. 01/767 03 19

Rammdurchstossungen

seit 1977 Unterquerungen mit oder ohne
Stahlrohre, alle 0. m
B. Jäger, Tiefbau, 8932 Mettmenstetten,
seit 1963, Tel. 01/767 03 19

Rammsondierungen

RL TERRAPROJECT AG ZUG
6300 Zug, Tel. 042/31 44 47

Rohrstossungen

Ø: bis 120 cm / Länge: bis 70 m
Theiler + Kalbermatter AG, Luzern
Tel. 041/40 11 22, Fax 041/41 00 00

Schadstoffentfernung

Abbau von mit Giftstoffen belasteten
Anlagen und Entseuchung von Gebäuden.

REICHENBERGER AG, 6038 Gisikon
Reuss-Strasse 9, Tel. 041/91 02 22
Filiale Basel, Gartenstrasse 63
4052 Basel, Tel. 061/23 17 71

Schalldämmende Bauelemente

Das Fachwerk «Schalldämmung» zeigt
einfach, klar und sicher, wie man: Türen,
Trennwände, Holzbalkendecken, Dächer,
Aussenwände (Holzbau), Rolladenkästen
usw. konstruiert bzw. saniert. Zu beziehen
für Fr. 55.– bei HAWA AG, Abteilung
Schalldämmplatten «HAWAPHON»
8932 Mettmenstetten, Tel. 01/767 14 71

Schallschutz- und Schwingungstechnik

AIR-LOC Schrepfer AG, Eigenheimstr. 22
8000 Küsnacht ZH, Tel. 01/929 22 66

ANGST + PFISTER, 8052 Zürich
Thurgauerstr. 66, Tel. 01/306 61 11

PAUL SCHWAB AG, Soodstr. 57,
8134 Adliswil, Tel. 01/710 02 22

Schaumstoffstreifen zur Fugen-Hinterfüllung

Schaumstoff AG, 8303 Bassersdorf
Geerenweg 4, Tel. 01/836 61 14

Sprengtechnik

EXPLOSIV CONSULT AG
8492 Wila, Tel. 052/45 17 78

Spritzbeton

Gunit, Sandstrahlen
E. LAICH SA, 6670 Avegno
Tel. 093/81 17 22

RENECO AG, Wiesackerstrasse 89,
8105 Regensdorf, Tel. 01/842 33 55
Fax 01/840 36 08

SPALTENSTEIN HOCH +TIEFBAU AG
Schaffhauserstrasse 372, 8050 Zürich
Tel. 01/316 11 11

Stahlbau-Projektierung/ Beratung

GEILINGER AG, Abt. SIT
Scheideggstrasse 30, 8401 Winterthur
Tel. 052/88 12 84, Fax 052/29 10 08

Strassenbaulabor

IMP Bautech AG, Inst. für Mat.-Prüfung
Mittelgästr. 205, 4617 Gunzgen SO
Tel. 062/46 20 46, Fax 062/46 19 31

Strassenprojektierung

NOORIA AG, Gesch.-Zentrum Wipkingen
Hönggerstrasse 40, 8037 Zürich
Tel. 01/272 27 01, Fax 01/272 26 06

Theater- und Bühnentechnik

H.-J. HÜBER, Planungsbüro für Theater- und
Lichttechnik, Gumelenstrasse 14
8810 Horgen, Tel. 01/725 25 52
Fax 01/725 78 22
Neutr. Beratung, Planung u. Fachbauleitung
für Gemeinde-, Mehrzwecksäle usw.

Thermolackierungen

Thermolackierwerk Waltenspül AG
6142 Gettnau LU, Tel. 045/81 20 51
Fax 045/81 38 15

Trennwände • Werkkabinen

Verstellbare Blätter-Wände
schallsoliert, feuerbeständig

BLÄTTLER AG, Holz- und Metallbau
Industriest. 1, 8117 Fällanden
Tel. 01/825 43 85

CHRISTEN + PARTNER AG

4616 Kappel b. Olten
Trennwand- und Kabinenfabrikation
Tel. 062/46 36 46, Fax 062/46 40 90
4127 Birsfelden
Tel. 061/313 08 04, Fax 061/313 08 58

Treppen

COLUMBUS-TREPPEN AG
9245 Oberbüren, Tel. 073/51 37 55
Spindeltreppen aus Holz und Alu,
Scheren- und Holzschiebetreppen

Umweltverträglichkeits- prüfung

ANGELE GEOTECH
Maria-Schürer Strasse 16, 2540 Grenchen
Tel. 065/52 07 12, Fax 065/52 68 76

CSD AG (s. Baugrunduntersuchungen)

ELEKTROWATT
INGENIEURUNTERNEHMUNG AG
8034 Zürich, Tel. 01/385 29 41

GEOTEST AG
(s. Geologie – Geotechnik – Geophysik)
GROBAU MANAGEMENT (Projektleitungen)
9500 Wil, Tel. 073/22 18 22

MUELLER & PERROTTET
Rue A.-Mooser 1, 1700 Fribourg
Tel. 037/22 56 60, Fax 037/23 24 63

SIEBER CASSINA + PARTNER
Beratende Geologen und Ingenieure
8004 Zürich, Tel. 01/291 07 00
4600 Olten, Tel. 062/32 15 85
3007 Bern, Tel. 031/26 35 35
5000 Aarau, Tel. 064/22 82 01

Sieber Cassina Handke + Partner
7000 Chur, Tel. 081/24 10 26

Ungezieferbekämpfung

Ketol AG, Abt. Insecta-Service
8157 Dielsdorf ZH, Tel. 01/853 05 16

Unterquerungsarbeiten/ Micro Tunneling

mit oder ohne Rohren aller Art
bis ø1200 mm, 1–150 mm Länge

UVP und Lärmschutz

BAUMGARTNER + PARTNER AG
8645 Jona-Rapperswil
Sonnenbergstr. 26, Tel. 055/27 35 25

GEILINGER AG, Energie- und
Umwelttechnik
Museumstrasse 3, Postfach 988
8401 Winterthur, Tel. 052/88 17 01

Verkehrswesen und UVP

NOORIA AG
Dr. R. Bahman, dipl. Ing. ETH/SIA
Geschäftszentrum Wipkingen
Hönggerstrasse 40, 8037 Zürich
Tel. 01/272 27 01, Fax 01/272 26 06
Verkehrsplanung, Verkehrserhebungen,
Planung+Projektierung v. Verkehrsanlagen,
Öffentl. Verkehr, Verkehrsberuhigungen,
Lärm- und Umweltverträglichkeitsgutachten

Vorfabrizierte Armierungen

Mit FIRISTA-Elementen armieren Sie
wirtschaftlicher. FIRIPA-Anschlusskörbe
(Spezial-Prospekt verlangen)
FISCHER REINACH AG, 5734 Reinach
Tel. 064/71 15 55, Telex 981 532
Fax 064/71 60 12

Waagen

METTLER-TOLEDO (Schweiz) AG
Waagen und analytische Instrumente
Grabenstr. 8, 8606 Nänikon-Uster
Tel. 01/944 45 45, Fax 01/944 45 10

Wasser-/Abwasser-/ Gasleitungen, Gas-/Wasser- Transportleitungen

Sika Robotics AG
Rohr-Sanierungs-Service, 8627 Grüningen
Tel. 01/935 27 82
3147 Mittelhäusern, Tel. 031/93 00 26
6030 Ebikon, Tel. 041/33 58 55
4450 Sissach, Tel. 061/98 38 43
9326 Horn, Tel. 071/41 83 85
Effiziente Kanalisations-Rohrnetzsanierung
mit dem «SikaRobot»-System; ohne Aufgra-
bungen; in Rohren von 150 bis 800 mm
Durchmesser (auch Hausanschlüsse).
Druckleitungs-Sanierungen Gas/Wasser mit
dem P.I.M.-Berst-Verfahren

Wasserentkeimung

KATADYN PRODUKTE AG, Industriest. 27
8304 Wallisellen, Tel. 01/830 36 77

Zustandserfassung von Bauwerken

CONCRETAG (s. Bauwerkserhaltung)
VSL BETONEXPERT (s. Bauwerkserhaltung)

**Kommunal- und
Industrieservice**

Saugen und Blasen fester und
flüssiger Stoffe
Strassenreinigen und
-abranden
Belagfräsen und -trennen
Betonfräsen und -trennen

**Weiss + Appetito
Spezialdienste AG Bern**

Stettthalerstrasse 46
Postfach
3018 Bern

Telefon 031 34 23 23

Weiss+Appetito

Absaugen von sämtlichen festen, flüssigen und schlammigen Materialien

zum Beispiel • Reinigen von Faultürmen • Sand-
und Kiesfängen • Schlackenböden • Flachdächer •
Aushub usw.

Wir blasen auch Materialien wie Kies, Sand, Splitter, Leca, Gartenerde

- auf Flachdächer • in Silo
- als Hinterfüllung usw.



Absaugen von Zwischenböden bei Renovatio-
nen, Umbauten und Sanierungen.

Warum muss eine Garage teuer sein?



Grötz Architektur-
Garagen:
Frei in der Gestaltung.
Fest im Preis.

Die
GRÖTZ
Garage

F. Grötz AG, Krummeneichstr. 34A, 4133 Pratteln, Tel. 061/821 61 11

STRATIS®

STRASSEN- UND TIEFBAUSYSTEM

Geodätische Berechnungen,
Digitales Geländemodell,
Strassenentwurf, Profilbearbeitung,
CAD, Massenberechnung.

wieser
BAU  INFORMATIK

CH-9000 St. Gallen,
Rorschacherstrasse 21,
Tel. 071 25 84 54, Fax 071 25 11 95

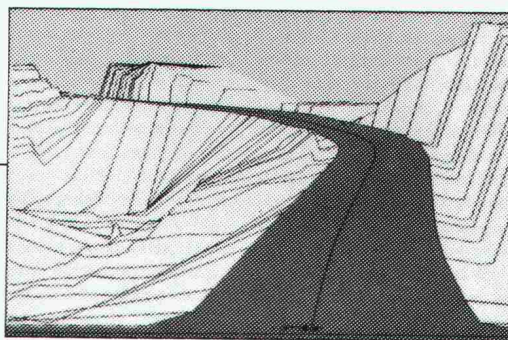

PROFIS IN SACHEN LÜFTUNG

Einrohr-Lüftungssystem

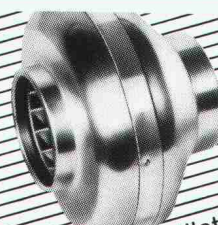
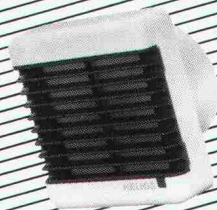
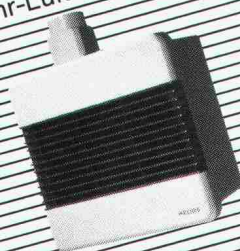

Xpelair/Helios Bad/WC-Ventilatoren

Rohrventilatoren

Xpelair Helios extrair

HELIOS VENTILATOREN AG
Lufttechnik

Steinackerstr. 36 • 8902 Urdorf ZH
Tel. 01/734 36 36 • Fax 01/734 31 84

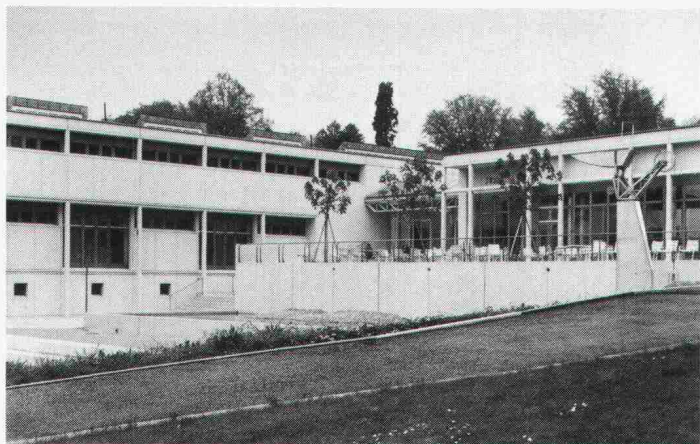

Verbundpfähle

Beispiel: Öffentliche Gebäude. Neubauteil
Kantonsschule Rychenberg, Winterthur.

Einsatzbereiche der Verbundpfähle:

- Pfahlfundationen,
- Unterfangungen und Fundamentverstärkungen,
- Hang- und Rutschstabilisierungen,
- Auftriebssicherungen,
- kleine Rühlwände.

**Wir sind die Spezialisten
für Spezialarbeiten im Tiefbau**

**GREUTER
GRUNDBAU AG**

8122 Hochfelden, Postfach 26
Tel. 01-860 70 78 · Fax 01-860 80 65

hochuli
Metallbau

Fenster, Türen und Tore
für Neubauten und Altbausanierungen
Schaufensteranlagen in Stahl und Leichtmetall
Anschlagkästen
rauchdichte Abschlüsse
Falttüre
allgemeine Schlosserarbeiten

8556 Wigoltingen 054 6313 69

Bewehrungssucher



PROFOMETER 3 mit Mikroprozessor

Das Auffinden von Bewehrungsstäben ist spielend einfach.

Sobald sich die Suchsonde über einem Stab befindet, wird dies akustisch mit einem kurzen «Pieps» und einem optischen Signal angezeigt.

Die Dicke der Betonüberdeckung wird fortwährend digital angezeigt.

Durch Vorwahl eines Grenzwertes kann in 1 Minute 1 m² auf ungenügend überdeckte Stäbe abgesehen werden.

Es muss nicht mehr aufgespitzt werden, um den Stabdurchmesser zu messen. Mit einer speziellen Sonde wird er millimetergenau angezeigt.

Bauabnahme
Wo sind Stäbe, die später rosten könnten?

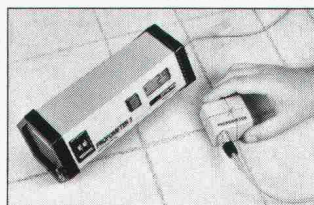

PROCEQ SA
Riesbachstr. 57
CH-8034 Zürich
Telex 817 118 prc ch
Fax 01/383 99 14
Telefon 01/383 78 00

proceq

Neue Leica Baulaser

Gebaut für den harten Baustellen-Alltag

Das WILD LNA20 ist das erste Gerät der neuen Leica Baulaser-Generation. Es bietet Ihnen alle Vorzüge eines modernen Baulasers.

- kostengünstig
- automatisch und präzise
- robust und zuverlässig
- ausbaubar
- geringer Stromverbrauch

Mit der neuen Leica Baulaser-Generation lassen sich sämtliche Arbeiten präzise und wirtschaftlich erledigen.

**Rufen Sie uns an,
wir beraten Sie gerne.**



?

?

Leica AG 8152 Glattbrugg · Tel. 01/809 33 11
Fax 01/810 79 37
1020 Renens · Tel. 021/635 35 53
Fax 021/634 91 55

Leica

SFS Stadler

bietet dem Baugewerbe ein bedarfsgerechtes Angebot an Armierungsstahl, Baumaterial und neuen technischen Produkten.

Den Kunden kompetent beraten und Qualitätsprodukte erfolgreich verkaufen:

im Aussendienst von SFS Stadler

Einem kundenorientierten Hoch-, Tiefbauzeichner oder Bauführer bietet sich die Chance, als

Verkaufsberater Baugewerbe,

einzusteigen.

Nach gründlicher Einführung und Verkaufsschulung beraten und betreuen Sie in erster Linie Architekten, Ingenieure und Baumeister in der Deutschschweiz. Marktbeobachtung und entsprechende Innovationen gehören ebenso zu Ihren Aufgaben wie der systematische Marktauf- und -ausbau.

Eine selbständige Tätigkeit,

bei der Ihr Wissen als Fachmann und Ihr Verhandlungsgeschick zum Tragen kommen.

Wir bieten ihnen vorteilhafte Anstellungsbedingungen mit Firmenwagen. Gerne erwarten wir Ihre Bewerbung mit den üblichen Unterlagen oder stehen für ergänzende Auskunft zu Ihrer Verfügung.

SFS Stadler Heerbrugg AG
CH-9435 Heerbrugg

Abteilungsleiter Armierungsstahl:
Herr A. Frei
Telefon 071/70 52 47

oder Personalwesen:
Frau M. Federer
Telefon 071/70 51 37

SFS

Ein Unternehmen mit Zukunft.



Stadt Winterthur

Wir suchen per sofort oder nach Vereinbarung eine(n) initiative(n)

Energie- und Baufachfrau/mann

Sie beraten

Bauherren, Architekten und Hauseigentümer in bezug auf wärmetechnische Gebäudesanierungen, Schallschutzmassnahmen, energietechnische Optimierung der haustechnischen Anlagen und den Einsatz von Alternativenergien.

Sie überprüfen

die Einhaltung der Vorschriften über die Schall- und Wärmedämmung sowie die Feuerungs- und übrigen technischen Anlagen gemäss Besonderer Bauverordnung I (Private Kontrolle).

Sie sind

Energie- oder Baufachfrau bzw. -mann mit Kenntnissen im Fachgebiet Bauphysik und mehrjähriger Berufserfahrung (Ingenieur oder Architekt HTL, Energieingenieur NDS).

Sie verfügen über

eine Weiterbildung im Energiesektor und sind bereit, sich vertiefte Kenntnisse im zürcherischen Planungs- und Bau-recht anzueignen.

Wir erwarten

- Teamfähigkeit
- Flexibilität
- Selbständigkeit
- gute mündliche und schriftliche Ausdrucksfähigkeit

Wir bieten

- zeitgemässe Anstellungsbedingungen
- einen Arbeitsplatz in der Winterthurer Altstadt
- ein angenehmes Arbeitsklima

Schriftliche Bewerbungen sind bis 31. Dezember 1991 erbeten an:

Stadtverwaltung Winterthur
Fachstelle Energie
Neumarkt 4
8400 Winterthur

Herrn U. Dinkelacker
Tel. 052/267 54 50

Als Verstärkung eines engagierten Mitarbeiterteams suchen wir, zur Realisierung einer grossen Sanierungsaufgabe aus dem Bereiche Siedlungsbau, einen jungen

Bauleiter/ev. Techniker oder Arch. HTL

Wir erwarten, neben einem fundierten Sachwissen, die Bereitschaft zur kollegialen Zusammenarbeit. Wir offerieren in unserem mittelgrossen Architekturbüro ein angenehmes Arbeitsklima, welches auch der persönlichen Entfaltung genügend Spielraum offenlässt.

C. Rathgeb + H.R. Berger, dipl. Arch. ETH/SIA
Schaffhauserstrasse 355, 8050 Zürich-Oerlikon
Telefon: 01/311 80 71

Sie konnten als **Dipl. Architekt ETH oder HTL** bereits einige Jahre praktische Erfahrung als Projektleiter sammeln und möchten nun eine neue Herausforderung annehmen, in der Sie sowohl fachtechnische als auch Führungsverantwortung übernehmen können.

Als

Leiter Bautechnik

sind Sie verantwortlich für

- die Projektleitung und Realisation von Wohn- und Geschäftsbauten
- die technische Prüfung und Beurteilung von Liegenschaften in der Schweiz und in Deutschland
- die Führung der Gruppe Bautechnik

Für diese entwicklungsfähige Position erwarten wir neben Ihrer Berufserfahrung Selbständigkeit und Verhandlungsgeschick mit Behörden und Kunden.

Frau Dr. Braun von der Personalabteilung freut sich auf Ihren Anruf (Tel. 284 35 50), um Ihnen genauere Auskünfte zu erteilen.

Weitere Stellenangebote finden Sie auf der
HOT-LINE 048/02 14 50 (Tonband 24 Stunden in Betrieb)

Rentenanstalt 

Swiss Life 

General Guisan-Quai 40, 8022 Zürich

Emanuel W.
Handlungsbevollmächtigter
bei der Rentenanstalt

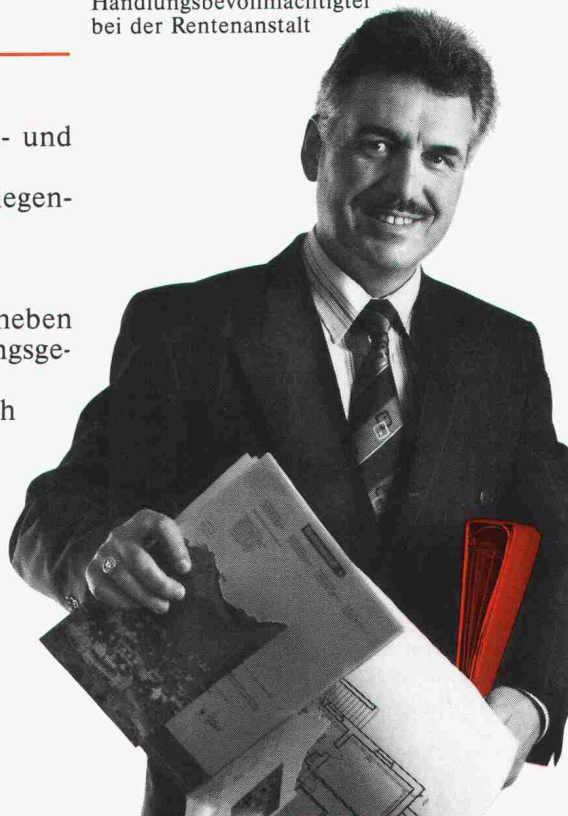

ZUKUNFTSSPARTE TUNNELBAU

Unsere Auftraggeberin ist eine renommierte, im

Untertagbau spezialisierte Unternehmung

Aufgrund der sehr guten Auftragslage und einer erfolgreichen Expansion ist die Verstärkung des Kaders erforderlich. Die vorgesehene Erweiterung an leitendem Personal umfasst folgende Stellen:

Bauführer

Ing. ETH/HTL mit Erfahrung im Tunnelbau als Baustellenchef und späterer Rayonleiter.

Gleichzeitig bietet sich einem im Tiefbau ausgebildeten Ing. ETH/HTL oder Absolventen BSA die Möglichkeit, als

Nachwuchs-Bauführer

in die Spezialität Tunnelbau einzusteigen.

Zur Ergänzung der Inventarabteilung wird zudem die Stelle eines

Maschineningenieurs HTL

zur Betreuung des Geräteparks und zu maschinentechnischen Planungsaufgaben angeboten.

Wenn Sie als Ingenieure und Absolventen BSA an dieser zukunftssträchtigen Sparte interessiert sind und Ihre Karriere in diesem Bereich aufbauen möchten, dann können Sie mit fortschrittlichen Anstellungsbedingungen und Aufstiegsmöglichkeiten in einer technisch führenden Unternehmung rechnen.

Gerne erwarten wir Ihre Kontaktnahme und sichern Ihnen volle Diskretion zu.

IBGM Consultants

Postfach 460, 8034 Zürich – Tel. 01/383 33 96

Ihr Spezialist für die Baubranche

MITARBEITEN
AN DER
ZUKUNFT DER
BAHN

Unsere **Hauptabteilung
Bau, Sektion Ingenieurbau,**
in **Luzern** sucht

Bauingenieur/in ETH

mit Erfahrung im konstruktiven Ingenieurbau.

Sie sind verantwortlich für Neubau, Ausbau und Unterhalt aller Brücken- und Kunstbauten in den Ihnen zugeteilten Regionen. In der Bearbeitung der vor uns liegenden grossen Ausbauten für Bahn+Bus 2000 stellen sich Ihnen packende Problemstellungen, die Sie in unserem Team mit grosser Selbständigkeit lösen können.

Sie finden bei uns eine sehr attraktive Herausforderung in einem fortschrittlichen Umfeld.

Interessiert? Rufen Sie uns an: **Telefon 041/21 30 10**. Herr H. Furrer erteilt Ihnen gerne weitere Auskunft. Unsere Anstellungsbedingungen werden auch Sie überzeugen.

Oder senden Sie Ihre handschriftliche Bewerbung bitte an:

Kreisdirektion II SBB
6002 Luzern



Stahlbau – eine faszinierende Bauweise

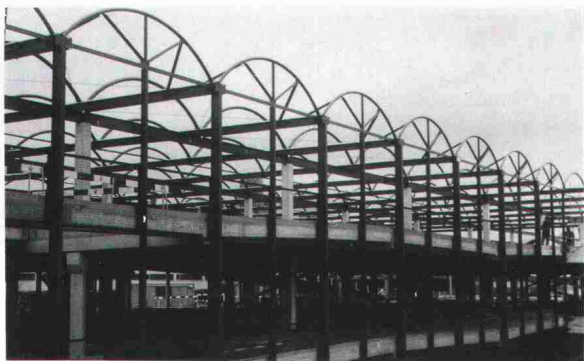

Als

Bauingenieur HTL

finden Sie bei uns eine attraktive, selbständige Tätigkeit im Stahlbau. Auf Kreativität und Teamgeist legen wir grossen Wert.

Statische Berechnungen, Projektierungen, Offertbearbeitungen und Bauherrenberatungen wie auch Ausführungsüberwachungen gehören u.a. zu Ihren abwechslungsreichen Aufgaben.

Sind Sie ein aufgestellter Ingenieur mit unternehmerischem Denken und Handeln, dann können Sie sich in unserem zukunftsorientierten Unternehmen entfalten.

Auskunft und Bewerbung durch Herrn Kern oder Frau Zimmermann.



Tuchschnid Engineering AG
Kehlhofstrasse 54, 8500 Frauenfeld
Telefon 054 / 26 11 11

Architekt HTL Architektin HTL

Zentrumsbauten in
Zürich
in Kombination von Alt
und Neu

Ein bekanntes und erfolgreiches Architekturbüro in der Stadt Zürich sucht in sein Team eine/n **praxiserprobte/n, selbständige/n** Mitarbeiter/in, welche/r die Projektleitung von anspruchsvollen Bauten, Umbauten und Renovationen übernehmen will.

Engagement, Selbständigkeit, exakte Arbeitsweise, Verantwortungsbewusstsein und Erfahrung sind ebenso wichtige Eigenschaften wie Interesse an neuzeitlicher, moderner Architektur und Einfühlungsvermögen in die Kombination von Alt und Neu. Es ist Ihnen eine Herausforderung Eigenlösungen sowie Lösungen im Team zu erarbeiten, Verantwortung anzunehmen und den Umgang auf allen Ebenen zu finden. Auf Ihre schriftliche Bewerbung freuen wir uns. Diskretion garantiert.

Toggenburger

Schlossackerstr. 20
8404 Winterthur
Tel. 052 87 11 11

Die Geschäftstätigkeit unserer Gruppe hat sich in den vergangenen Jahren stetig ausgeweitet. Zur **verantwortlichen Führung unseres Stammgeschäfts** suchen wir den

Leiter des Marktbereichs Kies, Sand, Beton

Im Rahmen dieser unternehmerischen Aufgabenstellung (Mitglied der Geschäftsleitung) sind Sie verantwortlich für die operative Leistungserstellung und entsprechende Administration, Verkauf, Produktion, Transporte. Das Unternehmen wird dynamisch geführt und ist mit modernsten Betriebsmitteln ausgestattet. Mit Unterstützung der Leiter Produktion und Transporte, eines kleinen Teams selbständiger Verkäufer und insgesamt von gegen hundert Mitarbeitern bauen Sie die Geschäftstätigkeit stetig aus und passen Produkte und Betrieb den neusten Trends an. In diesem vielseitigen, anspruchsvollen Umfeld sind Sie in einer ersten Phase für eine erfolgreiche Marktbearbeitung persönlich zuständig.

Diese unternehmerische Herausforderung möchten wir vorzugsweise einem betriebswissenschaftlich interessierten Kadermann übertragen, der mit den Gepflogenheiten im Bau-sektor vertraut ist. Im Hinblick auf die technischen Anforderungen ist eine bautechnische Grundausbildung wie Bauingenieur oder Baumeister erwünscht. Besonders nützlich wäre Erfahrung als Bauleiter oder Projektmanager mit Kostenverantwortung, beispielsweise im Sinne eines Generalunternehmers.

Der beauftragte Berater, **Werner Hofmann, Unternehmens- und Personalberatung, Postfach 509, 8402 Winterthur**, freut sich auf Ihre schriftliche Bewerbung und gibt Ihnen gerne Auskunft: **Tel. 052/213 54 23.**



**Personal-Management
Isabelle Zimmermann**

Am Stalden
4622 Egerkingen/SO
062/61 31 51



KANTON
AARGAU



Aarg. Baudepartement
Abteilung Tiefbau

Wir suchen

Bauingenieur ETH oder HTL als Projektleiter für Strassen- projekte

Das **Aufgabengebiet** umfasst insbesondere

- selbständige Projektierung und Bauleitung von Strassen- und allgemeinen Tiefbauarbeiten
- Projektleitung und Überwachung der an private Ingenieurbüros übertragenen Arbeiten
- Mitwirkung bei der Projektgenehmigung und beim Landerwerb

Wir stellen uns vor, dass Sie

- eine höhere technische Lehranstalt abgeschlossen haben
- geschickt verhandeln können

Was wir zu bieten haben, ist

- ein interessantes, vielseitiges Tätigkeitsgebiet in einem aufgeschlossenen Team
- eine fachkundige Einführung
- zeitgemässe Anstellungsbedingungen mit gleitender Arbeitszeit

Ihre Bewerbung mit den üblichen Unterlagen richten Sie bitte an

Aarg. Baudepartement, Abteilung Tiefbau,
z.H. Herrn A. Erne, Kantonsingenieur,
Buchendorf, 5000 Aarau



Kantonale Verwaltung

In nachstehender Dienststelle ist folgende Stelle wieder zu besetzen

Amt für Raumplanung Chur, Tel. 081/21 23 21

Wenn Sie an Fragen der Gestaltung der Umwelt als unser Lebensraum interessiert sind, dann finden Sie beim Amt für Raumplanung eine interessante, vielseitige und selbständige Tätigkeit in folgenden Bereichen als

Kreisplaner/in

- Beratung und Unterstützung der Gemeinden eines Teilgebietes des Kantons in Fragen der Ortsplanung
- Prüfung von Ortsplanungen der Gemeinden
- Behandlung von Baugesuchen ausserhalb der Bauzonen
- Erarbeitung von Stellungnahmen zu Sachplanungen und Projekten
- Mitwirkung bei der Erarbeitung von Grundlagen und in Rechtsmittel verfahren

Diese anspruchsvolle Tätigkeit setzt den Abschluss an einer Hochschule oder höheren technischen Lehranstalt mit Zusatzausbildung oder Berufserfahrung auf dem Gebiet der Raumplanung als Raum-/Siedlungsplaner, Architekt, Geograph, Bau- oder Kulturingenieur, Gewandtheit im schriftlichen und mündlichen Ausdruck sowie Verständnis für rechtliche und administrative Belange voraus. Italienische Muttersprache und gute Deutschkenntnisse oder deutsche Muttersprache mit sehr guten Italienischkenntnissen sind Bedingung.

Wir bieten zeitgemässe Entlohnung im Rahmen der Personalverordnung. Dienstantritt nach Vereinbarung.

Interessentinnen und Interessenten richten bitte ihre Bewerbung mit den üblichen Unterlagen **bis 13. Dezember 1991 an das Personal- und Organisationsamt des Kantons Graubünden, Steinbruchstrasse 18/20, 7001 Chur.**

MITARBEITEN AN DER ZUKUNFT DER BAHN

Unsere **Hauptabteilung Bau**, Sektion Bahndienst 3, in **Luzern** sucht

Bauingenieur/in HTL

mit Fachrichtung Tiefbau für interessante Aufgaben in den Bereichen Gleisbau und -unterhalt. Es warten vielseitige Planungs-, Projektierungs- und Ausführungsaufgaben auf Sie. Nebst der Lösung technischer Probleme haben Sie Freude am Organisieren, an Projektleitungsaufgaben und an der Zusammenarbeit mit Spezialisten verschiedensten Fachrichtungen.

Wir bieten Ihnen eine nichtalltägliche Herausforderung in einem fortschrittlichen Umfeld. Ein eingespieltes Team wartet auf Sie.

Unsere modernen Austellungsbedingungen werden auch Sie überzeugen.

Interessiert? Rufen Sie uns an. **Telefon 041/21 32 50.** Herr R. Honegger gibt Ihnen gerne weitere Auskunft.

Oder senden Sie Ihre handschriftliche Bewerbung bitte an:

Kreisdirektion II SBB
6002 Luzern



SBB



Treuhand-Gesellschaft
Société Fiduciaire
Società Fiduciaria

Wir suchen für ein mittleres Architekturbüro
SIA in einer Vorortsgemeinde von Basel

Architekt ETH/HTL

für vielseitige Aufgaben in Industrie-, Verwaltungs- und Wohnungsbauten.

Idealalter ca. 35-45 Jahre. Bei Eignung ist später eine Beteiligung möglich. Für weitere Auskünfte stehen die Herren Müller und Imhof gerne zur Verfügung.

Bewerbungen sind zu richten an:

Visura Treuhand-Gesellschaft
Gestadeckplatz 2
4410 Liestal
Telefon 061/921 94 93



INGENIEUR- UND VERMESSUNGSBÜRO
SENNHAUSER, WERNER & RAUCH AG

Zur Ergänzung unserer Planungsabteilung suchen wir in unser **Zweigbüro Urdorf** einen initiativen

Siedlungsplaner HTL

Ihr zukünftiges Arbeitsgebiet umfasst:

- selbständige und abwechslungsreiche Arbeiten im Lärmschutz
- verschiedene Arbeiten in der Quartier- und Ortsplanung

Wir bieten Ihnen fortschrittliche Arbeitsbedingungen, neuzeitig ausgerüstete Arbeitsplätze und arbeiten Sie bei Bedarf gerne in dieses vielseitige Tätigkeitsgebiet ein.

Unser Herr H. Schröder freut sich auf Ihren Anruf.

Ingenieur- und Vermessungsbüro
Sennhauser, Werner & Rauch AG
In der Luberzen 19, 8902 Urdorf
Tel. 01/734 18 58

EINWOHNERGEMEINDE DER STADT SOLOTHURN

Wünschen Sie sich eine interessante, vielseitige und selbständige Arbeit in einem angenehmen Team? Beim Hochbauamt der Stadt Solothurn ist infolge Pensionierung des Stelleninhabers die Stelle eines/einer

Bauführers/Bauführerin

neu zu besetzen.

Zum Aufgabenbereich gehören selbständiges Planen und Bearbeiten von Gebäudeunterhaltsarbeiten, Erarbeiten von Unterhalts- und Sanierungsprogrammen für die städtischen Bauten, Kostenvoranschlägen und Budgetunterlagen, Kostenkontrolle sowie Umgang mit Liegenschaftsbenützern, Unternehmen und Lieferanten.

Fühlen Sie sich angesprochen? Wenn Sie über eine abgeschlossene Ausbildung als Bauführer oder als Bauführerin verfügen, selbständiges und kostenbewusstes Arbeiten gewohnt sind und Freude an der Arbeit mit EDV haben, dann würden wir Sie gerne auf 1. Mai 1992 oder nach Vereinbarung anstellen. Zeitgemässe Besoldung, gute Anstellungsbedingungen sowie gleitende Arbeitszeit sind für uns selbstverständlich.

Nähere Auskünfte erteilt Ihnen gerne Herr Werner Stebler, Chef Hochbauamt, Tel. 065/219 297.

Bewerbung und Lebenslauf, Foto und Zeugnisse sind bis zum **21. Dezember 1991** an den Personaldienst der Stadt Solothurn, Baselstrasse 7, 4502 Solothurn, zu richten.

SEIT 1929 IM DIENSTE DER INDUSTRIE

GHERZI ORGANISATION GHERZI ENGINEERING

Wir sind ein unabhängiges, international tätiges Unternehmen, das sich neben der technologischen Planung von textilverarbeitenden Produktionsstätten gesamtplanerisch mit der Projektierung von Industrieanlagen und Verwaltungsbauten befasst. Der Hauptsitz befindet sich in Zürich, nur wenige Gehminuten vom Hauptbahnhof entfernt. Weitere Niederlassungen befinden sich in Mailand, München, Barcelona und Bombay.

Zur Ergänzung unseres erfahrenen Teams von Spezialisten suchen wir für den Hauptsitz

Hochbauzeichner(in)

sowie

Installationszeichner(in) HKL

Sie verfügen über Berufserfahrung, wenn möglich CAD-Grundkenntnisse und schätzen ein kollegiales Arbeitsklima. Wir freuen uns auf Ihre Bewerbung.



GHERZI ENGINEERING ZÜRICH
Personalabteilung
Gessnerallee 28, 8021 Zürich
01 211 01 11 Herr R. Schneider

Wir sind ein mittelgrosses Ingenieurbüro mit moderner Infrastruktur in unmittelbarer Nähe des Bahnhofes SBB in Basel.

Unsere Teams bearbeiten anspruchsvolle Projekte im Hochbau, Stahlbau, konstruktiven Tiefbau und Brückenbau.

Für Projektleitungen suchen wir einen

leitenden Bauingenieur

Lernen Sie uns und unsere Aufgaben bei einem unverbindlichen Gespräch näher kennen.

Weiss-Guillod-Gisi
Ingenieure SIA/ASIC
Güterstrasse 144, 4002 Basel
Telefon 061/35 28 42

Auf den 1. Januar 1992, oder nach Vereinbarung, suchen wir einen jüngeren

Berechnungsingenieur

mit Erfahrung für die Überprüfung und Begutachtung von konstruktiven Auslegungen, Festigkeitsberechnungen und Spannungsanalysen. Idealalter 30–40 Jahre.

Angesprochen sind Fachleute aus dem Stahl- oder Maschinenbau.

Wir erwarten:

- profunde Fachkenntnisse
- EDV-Erfahrung
- gewandtes Auftreten gegenüber der Kundschaft
- Englischkenntnisse (weitere Fremdsprachen von Vorteil)
- Führungserfahrung von Vorteil

Wir bieten:

- Mitarbeit in kleinem Team
- Möglichkeit zur selbstständigen Führung von Arbeitsgruppen
- leistungsgerechte Entlohnung
- gute Sozialleistungen

Wenn Sie sich angesprochen fühlen, bitten wir Sie um eine vollständige schriftliche Bewerbung inkl. Handschriftprobe an den Direktor, Herrn Bruno A. Gloor, oder eine telefonische Kontaktaufnahme.

**SVDB
ASCP**

Schweizerischer Verein
für Druckbehälterüberwachung
Plattenstrasse 77, 8032 Zürich
Tel. (01) 252 80 40



Für die Bearbeitung anspruchsvoller öffentlicher und privater Bauvorhaben suchen wir einen erfahrenen

Architekten/in ETH/HTL

zur Mitarbeit in kleinem Team. Wir bieten gute Arbeitsatmosphäre, 5 Gehminuten vom Bahnhof.

Wir freuen uns auf Ihren Anruf oder Ihre schriftliche Bewerbung.

Dieter Zulauf + Stefan Schmidlin

Architekten SWB/ETH SIA
Römerstr. 16, 5400 Baden
Telefon 056/22 42 77

Für die Planung und Ausführung gestalterisch wie technisch anspruchsvoller Bauvorhaben suchen wir einen initiativen, erfahrenen und an selbständiges Arbeiten gewöhnten

Projektleiter

Ihre Aufgaben umfassen im wesentlichen die Koordination der Projektierungs- und Ausführungsphasen grösserer Laborbauten sowie die Leitung eines bestehenden, kollegial eingespielten Mitarbeiterteams unserer Zweigstelle in der St. Albanvorstadt in Basel.

Falls diese Herausforderung Sie anspricht, erwarten wir gerne Ihre schriftliche Bewerbung.

Andrea Roost, dipl. Arch. BSA/SIA/SWB, Steinerstrasse 36, 3006 Bern, Tel. 031/44 44 06

Als eines der führenden Ingenieur- und Beratungsunternehmen der Schweiz nehmen wir tagtäglich die Herausforderungen an, die uns gestellt werden: Problemlösungen zu finden, deren Ziel es ist, den Menschen das Zusammenleben zu erleichtern. Und das nicht auf Kosten der Natur.

Wir fordern einen

dipl. Bau- oder Kulturingenieur ETH

auf, bei uns als **Projektingenieur** einzusteigen.

Für die Bearbeitung und Leitung von Projekten auf den Gebieten der Wasserversorgung, Kanalisation, Abwasserreinigung, Kehr- und Infrastruktur unseres Projektbereiches **Ver- und Entsorgungsbauten** suchen wir einen ca. 30 bis 35 Jahre jungen «alten Hasen». Einen, der auch Englisch beherrscht und interessiert ist, im Ausland anspruchsvolle Projekte zu bearbeiten.

Nehmen Sie die Herausforderung an. Wir sagen Ihnen gerne mehr über Ihre Entwicklungsmöglichkeiten. Rufen Sie uns an (Telefon 01/385 26 41, Herrn H. Brunner), oder senden Sie uns Ihre Bewerbungsunterlagen zu.



Ingenieure + Berater

Elektrowatt Ingenieurunternehmen AG

Zentraler Dienst Personal

Bellerivestrasse 36, Postfach, 8034 Zürich

Telefon 01/385 22 11

Wir sind ein mittelgrosses, modern ausgerüstetes Ingenieurbüro mit Niederlassungen in Aarau, Bern und Olten. Zur Erweiterung unseres Kaders suchen wir nach **Aarau** einen jungen

dipl. Bauingenieur ETH

für die statisch-konstruktive Bearbeitung von Tragkonstruktionen aus Stahlbeton, Spannbeton, Stahl und Holz mit folgendem Aufgabenbereich:

- Entwurf, statische Berechnung und Bemessung von Tragkonstruktionen im Ingenieurhochbau, Brückenbau, Grundbau und Untertagebau.
- Kontakte zu Auftraggebern, Architekten und Behörden.
- Leitung und Koordination eines Teams von Konstrukteuren und Zeichnern.
- Devisierung, Bauüberwachung und Qualitätskontrollen.

Die Aufgabe erfordert Initiative, Kreativität, Einsatzwille und Freude an der Lösung von anspruchsvollen Problemen. Nach gründlicher Einarbeitung ist der Einsatz als Projektleiter vorgesehen.

Alter: bis etwa 32 Jahre.

Interessenten bitten wir um Kontaktnahme mit unserem Ing. W. Kaufmann.



ROTHPLETZ, LIENHARD + CIE AG
projektierende Bauingenieure
AARAU – Bern – Olten
5000 Aarau, Schiffpländstrasse 35,
Tel. 064/269 166

Wir suchen für 1992

einen **Architekten**
einen **Bautechniker**
einen **Bauzeichner**

für die Durchführung von anspruchsvollen Projekten im In- und Ausland und bitten um eine handschriftliche Bewerbung mit den üblichen Unterlagen.

Prof. Dr. Justus Dahinden, Architekturbüro
Kienastenviesweg 38, 8053 Zürich
Tel. 01/55 50 56 – Fax 55 51 72



Kantonale Verwaltung

In nachstehender Dienststelle ist folgende Stelle wieder zu besetzen:

Amt für Raumplanung Chur, Tel. 081/21 23 21.

Akademische/r Mitarbeiter/in

für die Abteilung Grundlagen und Richtplanung

Hochschulabschluss (Geograf, Ingenieur, Architekt) oder gleichwertige Ausbildung, mit Vertiefung oder praktischer Erfahrung in der Raumplanung, Verwaltungs- und EDV-Erfahrung und Kenntnisse der italienischen Sprache erwünscht.

Bearbeitung von Grundlagen der Richt- und Nutzungsplanung, Mitwirkung bei der Richtplanung, bei der Stellungnahme zu Nutzungsplanungen, Sachplanungen und Projekten.

Wir bieten fortschrittliche Anstellungsbedingungen. Dienstantritt nach Vereinbarung.

Auskünfte über den Aufgabenbereich erteilt die zuständige Dienststelle.

Ihre Bewerbung richten Sie bitte mit den üblichen Unterlagen an das **Personal- und Organisationsamt des Kantons Graubünden**, Steinbruchstrasse 18/20, 7001 Chur.

Für die Realisierung architektonisch und technisch anspruchsvoller Neu- und Umbauten suchen wir einen

versierten

BAUTECHNIKER/BAULEITER

35–45 Jahre

BÜRGIN & NISSEN
ARCHITEKTEN BSA SIA ETH
St. Alban-Vorstadt 80, 4052 Basel, Tel 061/ 272 10 72

Wir empfehlen, den Offerten auf Stellenangebote keine Originalzeugnisse beizulegen.

Wir sind ein gut fundiertes, seit über 30 Jahren bestehendes Bauingenieurbüro mit 35 Mitarbeitern. Unsere Büros befinden sich an ruhiger, doch zentraler Lage, wenige Tramminuten vom Hauptbahnhof und vom S-Bahnhof Stadelhofen entfernt.

Als unser

Architekt

sind Sie in der Lage, Detailprojekte, Devisierungen und Bauleitungen von unterirdischen Anlagen und anderen Bauten zu bearbeiten und die Spezialisten zu koordinieren.

Sie bringen etliche Jahre Erfahrung in Ihrem Beruf als Architekt oder Bauführer im Hochbau oder Industriebau mit, besonders in der Detailbearbeitung und Ausführung. Sie werden in einem erfahrenen Team in Ihre spezifischen Aufgaben eingeführt. Englischkenntnisse sind nicht Bedingung, aber von Vorteil.

Bitte schreiben Sie uns oder rufen Sie uns an (Herrn Dr. W. Heierli oder Herrn L. Jundt verlangen).

HEIERLI

Dipl. Bauing. ETH SIA ASIC, Culmannstrasse 56, 8033 Zürich 6
Telefon 01/363 06 60

Kleines Ingenieurbüro in Zürich Oerlikon sucht jüngeren

Bauingenieur ETH oder HTL

für die Bearbeitung und Betreuung von vielseitigen und anspruchsvollen Bauaufgaben in den Bereichen Hochbau/ Umbau, Brückenbau und Planung. Sie arbeiten selbständig und mit modernen Hilfsmitteln in einer angenehmen Arbeitsatmosphäre, setzen Ihre Kenntnisse ein und erweitern sie.

Mehr über diese interessante Stelle erfahren Sie in einem persönlichen Gespräch. Ich freue mich auf Ihren Anruf oder Ihre Bewerbung.

APT Andreas Lutz, Franklinstr. 20, 8050 Zürich
Telefon 01/312 42 66

Stellengesuche

Dipl. Architekt ETH/SIA

mit Diplom 1970 und langjähriger Erfahrung in Entwurf und Ausführung von verschiedenartigen Bauten sowie Wettbewerben sucht herausfordernde leitende Stelle als Entwurfsarchitekt/Projektleiter in Architekturbüro im Raum Zürich und Umgebung.

Zuschriften unter Chiffre SIA 1277 an IVA AG, Postfach, 8032 Zürich.

Dipl. Architekt ETH/SIA

mit langjähriger Erfahrung in Projektierung, Ausführung, Bauleitung, Wettbewerben, Liegenschaften- und Gebäudeschätzungen sucht neuen Wirkungskreis. Freie Mitarbeit oder Anstellungsverhältnis möglich. Sprachen D, F, I.

Offerten unter Chiffre 36945 an m+s-Annoncen, Postfach 722, 8401 Winterthur

Bauingenieur HTL

44, CH, mehrjährige Ausländerfahrung auf den Gebieten Kraftwerks-, Strassen- und Industriebau, sucht neue anspruchsvolle Stelle als Resid.-Ing. oder Construction Manager im asiatischen oder südamerikanischen Raum. Eintritt nach Vereinbarung.

Offerten unter Chiffre U 013-728557 an Publicitas, Postfach 591, 8021 Zürich

Bauingenieur HTL

mit dreijähriger Tätigkeit (ausschliesslich im Holz- und Stahlbau) sucht neue Aufgaben auf Frühjahr 1992 oder nach Vereinbarung im Bereich Holz-/Stahlbau, nach Möglichkeit mit Einstieg in den Massivbau.

Zuschriften unter Chiffre SIA 1278 an IVA AG, Postfach, 8032 Zürich

Dipl. Architekt/Raumplaner ETH

während mehrerer Jahre für verschiedene städtische Verwaltungen tätig, sucht neuen Wirkungskreis im Raume Bern.

Kontaktnahme unter Chiffre 4-05-728061 an Publicitas, 3001 Bern

Junger, aktiver Ostschweizer sucht auf Anfang März 1992 Stelle als Bauleiter Hochbau

im Raum Stadt St. Gallen/Bodensee.

Zurzeit an der Bauleiterschule Zürich (samstags).

Chiffre SIA 1279 an IVA AG, Postfach, 8032 Zürich

Tiefbauzeichner/Konstrukteur

Mit Erfahrung im Bereich Industriebau und Wohnbau sucht Stelle als Konstrukteur/Bauleitung zur Bearbeitung von interessanten Bauobjekten.

Kontaktnahme unter Chiffre SIA 1274 an IVA AG, Postfach, 8032 Zürich

Diverses

Die **Eigentümergeinschaft Jules Schlör, 5737 Menziken, und Ferdinand Herzog & Co AG, 5737 Menziken**, veranstalten einen öffentlichen

Projektwettbewerb

zur Erlangung von Entwürfen für Wohn- und Gewerbebauten auf der Perzelle Nr. 618, Burgmatte, in 5737 Menziken.

Teilnahmeberechtigt sind Architekten/Architektinnen, die mindestens seit 01.01.1991 Wohn- oder Geschäftssitz im Bezirk Kulm haben.

Zusätzlich werden 8 auswärtige Architekturbüros eingeladen.

Für 6–8 Preise stehen Fr. 75 000.–, für Ankäufe zusätzlich Fr. 15 000.– zur Verfügung.

Wettbewerbsprogramme zur Vororientierung können schriftlich verlangt werden bei

H. Fugazza + W. Steinmann, dipl. Architekten ETH/SIA AG, Schönaustrasse 59, 5430 Wettingen.

Bezug der Unterlagen (Depot Fr. 300.–) ab 02.12.1991 bei Ferdinand Herzog & Co AG, Turnplatzstrasse 9, 5737 Menziken, Telefon 064/71 16 04, während der Bürostunden (08.00–12.00/13.00–17.00).

Abgabe der Entwürfe: 16. April 1992

Komplette Mappe mit Skizzen

von Schweizer Wohn-, Landhäuser und Villen etc., hauptsächlich Holzarchitekturen von 1890, Topzustand, zu verkaufen.

Jac. Gros, Zürich, Tel. 0043 5552 62596

Tiefbauzeichner/Konstrukteur

hat ab. Dez./Jan. 92 freie Kapazität.

Erledigt für Sie sämtliche Planungsarbeiten im Bereich Eisenbeton.

Kontaktnahme unter Chiffre SIA 1275 an IVA AG, Postfach, 8032 Zürich



50 JAHRE

Stiftung

Rätisches Kantons- und Regionalspital
Loëstrasse 170, 7000 Chur

ÖFFENTLICHER PROJEKTWETTBEWERB

Zur Erlangung von Entwürfen für ein neues Bettenhaus samt Anpassungen für das Rätische Kantons- und Regionalspital in Chur

Teilnahmeberechtigt sind Architektinnen und Architekten, die ihren Wohn- oder Geschäftssitz seit dem 1. Januar 1991 im Kanton Graubünden haben oder in diesem heimatberechtigt sind.

TERMINE

- **18. Dezember 1991**
Anmeldeschluss für die Wettbewerbsteilnahme
- **20. Dezember 1991**
Versand der Unterlagen
- **24. Januar 1992**
 - Besichtigung des Geländes
 - Mündliche Orientierung der Teilnehmer
 - Abgabe des Modells
- **28. Februar 1992**
Fragenstellung
- **15. Juni 1992**
Abgabe der Entwürfe
- **29. Juni 1992**
Abgabe der Modelle

ANMELDUNG

Interessenten, welche teilnahmeberechtigt sind, schicken ihre **Anmeldung**, unter Beilage des Belegs des bezahlten Depots von Fr. 500.– auf das Bankkonto CK 256.218.900 bei der Graubündner Kantonalbank in Chur, **bis zum 18. Dezember 1991** an folgende Adresse: Direktion des Rätischen Kantons- und Regionalspitals, Loëstrasse 170, 7000 Chur. Anmeldungen, welche nach dem 18. Dezember 1991 eintreffen, werden nicht mehr berücksichtigt. Das Wettbewerbsprogramm kann gratis bezogen werden.

Chur, den
23. Nov. 1991

Für die Stiftung
Rätisches Kantons- und Regionalspital
P. Klinger, Spitaldirektor

Altershalber zu verkaufen 10 km westlich von Bern interessantes

Umbauobjekt

2 Min. von Autobahnausfahrt/5 Min. Bahnstat. SBB, ruhig, sonnig, mit 2175 m²/5000 m², 4–5 Stöcke, Ausnutzung 0.65 für Motel/Hotel bis zu 120 Zimmer oder Eigentumswohnungen etc. Zurzeit gutgehender Restaurationsbetrieb mit Saal, Sali, Gartenwirtschaft und Kegelbahnen + Wohnung. Grosse Parkplätze.

Auskunft tel. 034/22 90 70

Dipl. Ing. ETH

Untertagbau, mechanisch und konventionell, bietet langjährige nationale und internationale Erfahrung in Bauleitung, Geschäftsführung und Beratung, ab Frühjahr 1992 für anspruchsvolle Projekte wieder verfügbar.

Zuschriften bitte unter Chiffre SIA 1276 an IVA AG, Postfach, 8032 Zürich.

«Entwurfs-Architekt ETH»

übernimmt Projekt-Aufträge aller Art, in «freier Mitarbeit».

Offerten unter Chiffre SIA 1235 an IVA AG, Postfach, 8032 Zürich.

einzig

Zeichenanlagen-Discount der Schweiz

Zeichenmaschinen
Zeichentische
Planschränke/Leuchttische
Büromöbel/CAD-Arbeitsplätze
erstklassige Qualität
unschlagbare Preise
garantierter Service

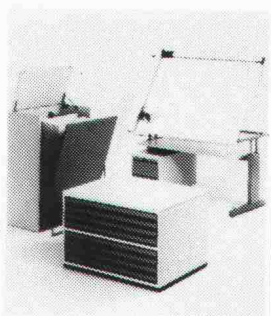

PrintMediaService 1

JOMA-Trading AG, Weiernstrasse 22
8355 Aadorf, Tel. 052/61 41 11, Fax 052/61 20 51

NOORIA AG

Geschäftszentrum Wipkingen
Hönggerstrasse 40, 8037 Zürich

Ihr Spezialist für

Verkehrserhebungen

Unser spezialisiertes Mitarbeiter-Team erledigt alle gewünschten Arbeiten von der Zählung bis zur Auswertung präzise und zuverlässig.

Telefon 01 / 272 27 01

Telefax 01 / 272 26 06

Architekt HTL, Bauleiter

übernimmt in freier Mitarbeit

Devisierungen, Bauleitungen für Wohn- und Industriebauten.
Anfragen unter Chiffre HG 1607,
ofa, Zugerstrasse 35, 8810 Horgen.

Zu verkaufen

Vorführmodell:

1 HP-Draftmaster-II-Rollenplotter für Planformate bis A0

Preis Fr. 11 000.-

Anfragen an : Tel. 01/860 21 91, Herr P. Frei

Gastro Center

Gratisprospekt

- Tische, Stühle, Barhocker, Bänke auf Mass
- Besuchen Sie unsere grosse Fabrik-Ausstellung in Boswil

keusch

Tisch- und Stuhlfabrik AG
Zentralstrasse 21 5623 Boswil
Tel. 057/463000 Fax 057/462669

Stelleninserate im
Schweizer Ingenieur und Architekt
werden vom aktiven
und interessierten Teil
des Berufsstandes gelesen!

Impressum

Schweizer Ingenieur und Architekt

Herausgeber

Verlags-AG der akademischen technischen Vereine

Offizielles Organ

Schweizerischer Ingenieur- und Architekten-Verein (SIA)
Gesellschaft Ehemaliger Studierender der ETH Zürich (GEP)
Schweizerische Vereinigung Beratender Ingenieure (ASIC)

Redaktion

Rüdigerstrasse 11, Postfach 630, 8021 Zürich
Tel. 01 / 201 55 36, Telefax 01 / 201 63 77

Redaktoren

Heinz Rudolphi, Ing. SIA, Chefredaktor
Bruno Odermatt, dipl. Arch. ETH / SIA
Hans U. Scherrer, dipl. Ing. ETH / SIA
Brigitte Honegger, Architektin

Redaktioneller Mitarbeiter

Richard Liechti

Produktion

Werner Imholz

Sekretariat

Odette Vollenweider, Adrienne Zogg

Nachdruck von Bild und Text, auch auszugsweise, nur mit schriftlicher Zustimmung der Redaktion und mit genauer Quellenangabe.

Abonnemente

	Schweiz:	Ausland:
1 Jahr	Fr. 185.—	Fr. 198.—
Einzelnummer	Fr. 7.—	Fr. 8.—

Ermässigte Abonnemente für Mitglieder der GEP, des BSA, der ASIC, des STV und für Studenten.

Einzelnummern sind bei der Redaktion erhältlich

Bestellungen für Abonnemente sowie
Adressänderungen von Abonnenten an

Abonnementverwaltung SI+A, Edenstrasse 20,
8045 Zürich, Telefon 01 / 207 80 96,

Adressänderungen von SIA-Mitgliedern an das
SIA-Generalsekretariat, Postfach, 8039 Zürich

Postcheck
«Schweizer Ingenieur und Architekt»
80-6110-6 Zürich

Anzeigen

IVA AG für Internationale Werbung

Hauptsitz: Mühlebachstr. 43 8032 Zürich Tel. 01 / 251 24 50 Fax 01 / 251 27 41	Filiale Lausanne: Pré-du-Marché 23 1004 Lausanne Tel. 021 / 37 72 72 Fax 021 / 37 02 80	Filiale Lugano: Via Pico 28 6909 Lugano-Cassarate Tel. 091 / 52 66 84 Fax 091 / 52 45 65
--	---	--

Satz + Druck

Druckerei Winterthur dw AG
Bäulerwisenstrasse 1/3, 8152 Glattbrugg, Tel. 01 / 829 55 11

Ingénieurs et architectes suisses (IAS)

Erscheint im gleichen Verlag

Redaktion:

Rue de Bassenges 4, case postale 180, 1024 Ecublens,
Tel. 021 / 693 20 98, Telefax 021 / 693 20 84

Abonnemente:

	Schweiz:	Ausland:
1 Jahr	Fr. 120.—	Fr. 130.—
Einzelnummer	Fr. 6.50	Fr. 7.50

SIA-Normen

SIA-Normen und -Dokumentationen sind nur erhältlich beim
SIA-Generalsekretariat, Selnastrasse 16, Postfach, 8039 Zürich,
Tel. 01 / 283 15 60, Telefax 01 / 201 63 35