

Zeitschrift: Schweizer Ingenieur und Architekt
Herausgeber: Verlags-AG der akademischen technischen Vereine
Band: 108 (1990)
Heft: 24

Werbung

Nutzungsbedingungen

Die ETH-Bibliothek ist die Anbieterin der digitalisierten Zeitschriften auf E-Periodica. Sie besitzt keine Urheberrechte an den Zeitschriften und ist nicht verantwortlich für deren Inhalte. Die Rechte liegen in der Regel bei den Herausgebern beziehungsweise den externen Rechteinhabern. Das Veröffentlichen von Bildern in Print- und Online-Publikationen sowie auf Social Media-Kanälen oder Webseiten ist nur mit vorheriger Genehmigung der Rechteinhaber erlaubt. [Mehr erfahren](#)

Conditions d'utilisation

L'ETH Library est le fournisseur des revues numérisées. Elle ne détient aucun droit d'auteur sur les revues et n'est pas responsable de leur contenu. En règle générale, les droits sont détenus par les éditeurs ou les détenteurs de droits externes. La reproduction d'images dans des publications imprimées ou en ligne ainsi que sur des canaux de médias sociaux ou des sites web n'est autorisée qu'avec l'accord préalable des détenteurs des droits. [En savoir plus](#)

Terms of use

The ETH Library is the provider of the digitised journals. It does not own any copyrights to the journals and is not responsible for their content. The rights usually lie with the publishers or the external rights holders. Publishing images in print and online publications, as well as on social media channels or websites, is only permitted with the prior consent of the rights holders. [Find out more](#)

Download PDF: 12.01.2026

ETH-Bibliothek Zürich, E-Periodica, <https://www.e-periodica.ch>

Viele Jahre praktische Erfahrung sowie umfassendes Wissen sind das Rückgrat unserer Tätigkeiten.

**Allgem. Tiefbau
Tunnelbau
Wasserbau**

**Pfählungen - Trägerbohrungen
Rammvortrieb mit Stahlrohren
Hydr. Pressvortrieb, alle Querschnitte**

Unsere Ingenieure stehen Ihnen für Beratungen und Kostenvoranschläge gerne zur Verfügung.

Leutschenbachstrasse 52

Postfach

8050 Zürich

Telefon 01 / 301 06 60

Telefax 01 / 302 58 50

Ein tolles Match auf dem "Centre Court" und Sie heute im Büro?

Wenn Sie als stark engagierter Architekt oder Ingenieur nicht nur im Beruf top sein wollen, dann brauchen Sie Zeit - Zeit für Sport zum Beispiel.

Mit unseren CAD-Systemen **ALLPLOT/ALLPLAN** können Sie Zeit und somit Freiraum zurückgewinnen. **ALLPLOT/ALLPLAN** ist speziell für Architekten und Bauingenieure konzipiert - es hilft Ihnen unter anderem:

- Routinearbeiten mühelos abzuwickeln
- Entwürfe überzeugend zu visualisieren
- oft wiederkehrende, ähnliche Teilprojekte rationell und fehlerfrei auszuführen
- knappe Zeitvorgaben ohne Stress einzuhalten.

Natürlich sind das noch längst nicht alle Vorteile von **ALLPLOT/ALLPLAN**. Detaillierte Unterlagen erhalten Sie ganz einfach - den Coupon unten rechts ausfüllen und noch heute einsenden.

Wir melden uns sofort und sagen Ihnen, wie Sie Ihre Arbeit besser und schneller erledigen können und wieder mehr Zeit für sich haben. Zum Nachdenken, Kreativsein und Geniessen.

CAD von Fides.

Damit Sie kein "As" mehr verpassen.

FIDES
INFORMATIK

Fides Informatik z.H. Frau Hövker,
Badenerstrasse 172, 8004 Zürich, Tel. 01 249 27 06

Samstag, 15.00

6:0, 4:6, 6:2

**und Sie lieber hinterm
Schreibtisch?**

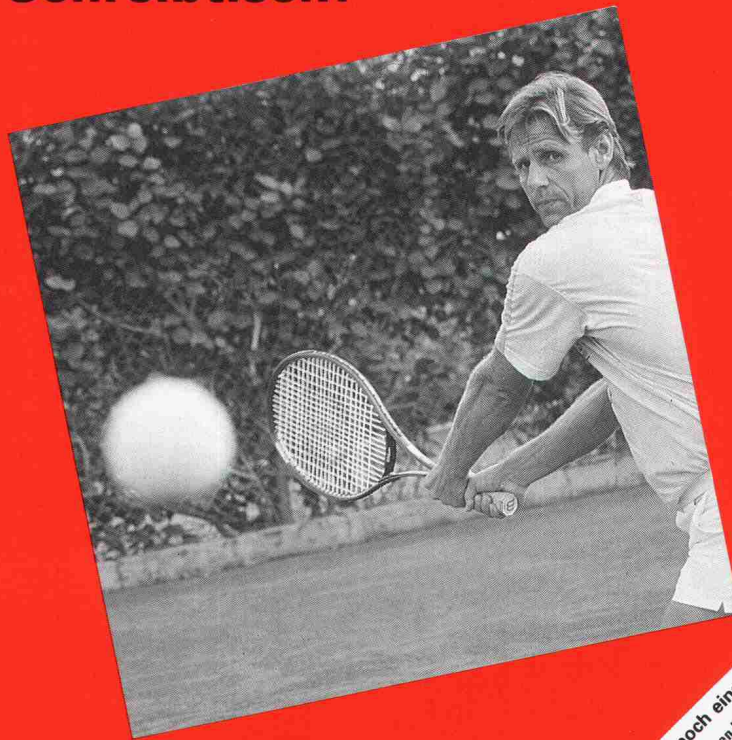

**CAD von Fides:
Freiräume für Menschen.**

Coupon hier ausschneiden und heute noch einsenden
Ja, es interessiert mich, wie ich mit **ALLPLOT/ALLPLAN** Freiräume gewinnen kann. Bitte senden Sie mir deshalb:
Die detaillierte Produktbeschreibung
Die Preisliste **ALLPLOT/ALLPLAN**
CAD Plan-Beispiele
CAD/CAD-Bauadministration
Eine Übersicht über alle Programme für den
Architekten
Einen Terminvorschlag für eine Gratis-Vorführung
Bitte rufen Sie mich an.
Bauingenieur

vibras-2004

Erschütterungsmessgerät

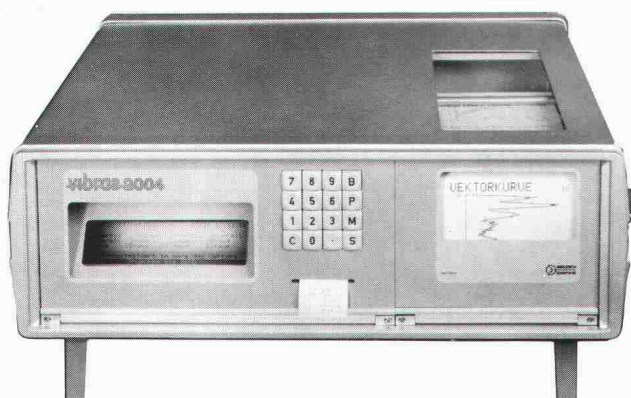

Entwickelt für den Praktiker

Über viele Messgeräte wird oft stundenlang von technischen Vorteilen berichtet. Interessiert Sie das? Sie werden antworten: «Wichtig ist, wie gut ein Erschütterungs-Messgerät meine Bedürfnisse abdeckt.» Das VIBRAS-2004 ist für Sie geplant worden, für den Praktiker, für den harten Feldeinsatz. Das heisst: Robust, einfache Bedienung, komplettes Dokumentieren und Analysieren Ihrer Messresultate. Modernste Technologie ist für uns selbstverständlich und sichert Ihnen ein ausgezeichnetes Preis-Leistungs-Verhältnis.

- Erfassung und Analyse von Erschütterungen beim Sprengen, Rammen, bei Verkehrsmessungen und anderen Anwendungen
- 36 Kanäle
- Messresultate in grafischer und/oder tabellarischer Form
- Frequenzanalyse
- Portabel
- Einfache Handhabung dank Bedienerführung

Für weitere Informationen rufen Sie uns an; gerne senden wir Ihnen Unterlagen.



Oberwis 4
CH-8307 Effretikon/Schweiz
Telefon 052-32 62 66

Fenster und Fassaden

Ihr Partner für
wertbeständige Lösungen



Stahlbauten/Hochregallager
Fenster und Fassaden
Transportsysteme

Tuchschnid



Tuchschnid AG • CH-8500 Frauenfeld • Telefon 054 26 1111

Wap®

Reinigungssysteme

Sauber
durch Qualität

- Hochdruckreiniger
- Staub-, Schmutz- und Wassersauger
- Teppich- und Bodenreiniger
- Anlagenbau
- SB-Anlagenbau
- Reinigungs- und Pflegemittel
- Service

Wap AG

9606 Bütschwil SG
Telefon 0 73 / 33 01 11
Telex 883 272 wap ch
Telefax 0 73 / 33 27 58

Verkaufs- und Servicestellen:

1029 Villars-Ste-Croix VD
2764 Courrendlin JU
3147 Mittelhäusern BE
5442 Fislisbach AG
7007 Chur GR
8500 Frauenfeld TG

Wer macht was?

Abdichtungen

Starr im Dünnschichtverfahren

BAUSCHUTZ AG,
RASCOR-Systemtechnik
8048 Zürich, Bristenstrasse 10,
Tel. 01 / 432 11 30

BENZ AG, Kunstharzbeläge und
Bautenschutz. Bändlistrasse 31,
8064 Zürich, Tel. 01 / 432 50 24

IMPREGNA GmbH, 8036 Zürich,
Abt. Bausanierung, Hallwylstrasse 71
Tel. 01 / 241 95 05, Telefax 01 / 242 07 30

RENESCO AG, Wiesackerstrasse 89,
8105 Regensdorf, Tel. 01 / 842 33 55
Fax 01 / 840 36 08

STUMP BOHR AG, 8032 Zürich
Abt. Bautenschutz
Mühlebachstr. 20, Tel. 01 / 252 56 22

Abdichtungen

ATISOL AG, Abdichtungs- und
Gussasphaltbau, 6020 Emmenbrücke 2
Tel. 041 / 53 90 55, Telefax 041 / 53 78 62

BAUPLUS c/o DIENER AG
Asylstrasse 77, 8030 Zürich
Tel. 01 / 252 55 34

Abfallkonzept

Büro für Kies + Abfall AG
3118 Uttigen, Tel. 033 / 45 48 48

Abwasser-/Wasser-/Gas- Leitungen

Sika Robotics AG
Rohr-Sanierungs-Service
8627 Grüngingen, Tel. 01 / 935 27 82
3147 Mittelhäusern, Tel. 031 / 93 00 26
6030 Ebikon, Tel. 041 / 33 58 55
4450 Sissach, Tel. 061 / 98 38 43
9326 Horn, Tel. 071 / 41 83 85
Effiziente Kanalisations-Rohrnetz-
sanierung mit dem «SikaRobot»-
System; ohne Aufgrabungen; in
Rohren von 150 bis 800 mm Durch-
messer (auch Hausanschlüsse).
Druckleitungs-Sanierungen Gas/
Wasser mit dem P.I.M.-Berst-Verfahren

Akustik

IMHOF AKUSTIK, Ingenieurbüro
9043 Trogen, Tel. 071 / 94 31 11
4242 Laufen, Tel. 061 / 89 21 51

SINUS ENGINEERING AG, 6010 Kriens
Amlehnstrasse 22, Tel. 041 / 41 79 19
Akustik und Lärmbekämpfung
Beratung, Messung, Gutachten

Altlasten/Deponien

Dr. W. REHSE, Ing.- u. Hydrogeologie
Planung + Beratung, Tel. 031 / 25 83 21
3011 Bern, Gutenbergstrasse 13

Angewandte Klimatologie/Meteorologie

Umweltüberwachung/Lufthygiene/
Geoinformatik
METEOTEST, Tel. 031/23 74 17
Fabrikstr. 29a, 3012 Bern

Architektur-Dienstleistung

Arch.-Büro, seit 7 Jahren mit CAD
spezialisiert, zeichnet Projekt- und
Werkpläne mit CAD inkl. Ausmass.
Beste Referenzen sind vorhanden.
CADAG, CAD-Architektur AG,
8045 Zürich, Tel. 01 / 462 12 20

Architekturfotografie

Fotoatelier M. Rüedi
8266 Steckborn, Tel. 054 / 61 33 55

Architekturmodelle

ATELIER 7, M. Fricker
Klosbachstrasse 123, 8032 Zürich
Tel. 01 / 261 92 67

LÜCHINGER Modellbau
9113 Degersheim, Tel. 071 / 54 15 22

SCHALK MODELLBAU AG
8050 Zürich, Tel. 01/302 64 11
5430 Wetztingen, Tel. 056/27 10 80

WERNER SCHNÜRIGER, 8953 Dietikon
Moosmattstr. 16, Tel. 01/740 27 57

Architekturmodelle

MODELLBAU ZABOROWSKY
Inhaber D. Raffainer
Neumarkt 10, 8001 Zürich
Tel. 01/252 22 16

Asbestentfernung Brandabschottungen

Reichenberger AG, 6038 Gisikon
Reuss-Strasse 9, Tel. 041 / 91 02 22

Bauaustrocknung

Roth-Kippe AG, 8055 Zürich
Gutstrasse 12, Tel. 01 / 461 11 55

Baugrunduntersuchungen

BBL Baulaboratorium AG
4132 Muttentz/Basel, Tel. 061/61 33 14

EUB, Prüflabor für Erdbau,
Umwelt und Baustoffe.
3014 Bern, Stauffacherstrasse 130 A
Tel. 031 / 42 81 52, Fax 031 / 41 18 53

CSD COLOMBI SCHMUTZ DORTHE AG
3007 Bern, Tel. 031/26 30 10
1052 Le Mont-s.-Lausanne, 021/37 12 41
1700 Fribourg, Tel. 037/22 76 66
5000 Aarau, Tel. 064/24 66 22
4410 Liestal, Tel. 061/91 24 28
6004 Luzern, Tel. 041 / 51 24 71
1950 Sion, Tel. 027 / 22 60 76
2900 Porrentruy, Tel. 066 / 66 58 58
8158 Regensberg, Tel. 01 / 853 02 57

GEOTEST AG
(s. Geologie – Geotechnik – Geophysik)

K+S P. KIEFER + R. STUDER AG
4153 Reinach BL, Tel. 061 / 711 94 76

SIEBER CASSINA + Partner
Sieber Cassina Handke + Partner
(s. Umweltverträglichkeitsprüfung)

Bauphysik

AG HEINR. HATT-HALLER, Zürich
Bauphysik und Bautechnologie
Tel. 01 / 461 16 50

KOPITSIS BAUPHYSIK
M. Sc. dipl. Bauphysiker SIA
5610 Wohlen, Tel. 057 / 22 55 15

Bauwerkserhaltung

CONCRETAG
Beratende Ingenieure u. Architekten
Produkteunabhängige Beratung und
Expertisen, Zustandsanalysen,
Unterhaltskonzepte, Sanierungs-
vorschläge, Laboruntersuchungen,
Qualitätssicherung
8052 Zürich, Schaffhauserstrasse 473
Tel. 01 / 302 11 33, Fax 01 / 302 12 50

VSL BETONEXPERT
Beratende Ingenieure, neutrale
Begutachtung, Zustandsanalysen,
Expertisen, Laboruntersuchungen,
Unterhaltskonzepte, Sanierungsvor-
schläge, Qualitätssicherung, Frisch-
betonkontrollen, Vakuuminjektionen.
8304 Wallisellen, Industriestrasse 48
Tel. 01 / 830 76 70, Fax 01 / 830 76 71
3000 Bern 22, Stauffacherstrasse 130
Tel. 031 / 40 19 00
1023 Crissier, Rue Arc-en-Ciel 2
Tel. 021 / 634 73 24

Bauschäden und Expertisen

AG HEINR. HATT-HALLER, Zürich
Hoch- und Tiefbauunternehmung
Tel. 01 / 461 16 50

CONCRETAG
(s. Bauwerkserhaltung)

KILCHER FREDI, Bauingenieur SIA
Gerichtsexperte SKGE, 4500 Solothurn
Wengisteinstr. 9A, Tel. 065 / 22 41 47

LPM Baustoffprüfinstitut
Tannenweg 1066, 5712 Beinwil am See
Tel. 064 / 71 55 64, Fax 064 / 71 55 55

TFB + Betonstrassen AG Wildeg
Beratungen im Hoch-, Tief- und
Strassenbau
Lindenstrasse 10, 5103 Wildeg
Tel. 064 / 53 17 71, Telefax 064 / 53 16 27

VSL BETONEXPERT (s. Bauwerks-
erhaltung)

Betonfarben

PROTECTING AG,
Güterstrasse 15a, 8700 Küsnacht
Tel. 01 / 910 56 70, Fax 01 / 910 37 06

Betonlabor

EUB, Bern
Stauffacherstrasse 130 A, 3014 Bern
Tel. 031 / 42 81 52, Fax 031 / 41 18 53

TFB Wildeg
Lindenstrasse 10, 5103 Wildeg
Tel. 064 / 53 17 71, Telefax 064 / 53 16 27
VERSUCHSSTOLLEN HAGERBACH AG
7320 Sargans, Tel. 085 / 2 59 09

Beton- und Naturstein- Untersuchungen

EUB, Bern (s. Betonlabor)

GEOTEST AG
(s. Geologie – Geotechnik – Geophysik)
CSD AG (s. Baugrunduntersuchungen)

Betonbohren/Betonfräsen

BETONBRENN AG, Asylstrasse 77
8030 Zürich, Tel. 01 / 252 55 39

Betonsanierungen

ARGE STUTZ BAUTENSCHUTZ
Gunit, Spritzbeton, Hydro-Dynamik
8580 Hatswil, Tel. 071 / 67 13 24

BAUPLUS c/o DIENER AG
Asylstrasse 77, 8030 Zürich
Tel. 01 / 252 55 34

BENZ AG, Kunstharzbeläge und
Bautenschutz. Bändlistrasse 31,
8064 Zürich, Tel. 01 / 432 50 24

BETOSAN AG,
Zikadenweg 7, 3000 Bern 32,
Tel. 031 / 42 92 82

AG HEINR. HATT-HALLER, Zürich
Hoch- und Tiefbauunternehmung
Tel. 01 / 461 16 50

IMPREGNA GmbH, 8036 Zürich,
Abt. Bausanierung, Hallwylstrasse 71
Tel. 01 / 241 95 05, Telefax 01 / 242 07 30

Gunit, Spritzbeton, Sandstrahlen
E. LAICH SA, 6670 Avegno, Tel. 093 /
81 17 22

J. F. JOST BAU AG,
Steinwiesenstrasse 3, 8952 Schlieren
Tel. 01 / 730 32 32

RENESCO AG, Wiesackerstrasse 89,
8105 Regensdorf, Tel. 01 / 842 33 55
Fax 01 / 840 36 08

STUMP BOHR AG, 8032 Zürich
Abt. Bautenschutz
Mühlebachstr. 20, Tel. 01 / 252 56 22

TECTON-BAUTENSCHUTZ AG
5432 Neuenhof, Ringstr. 18
Tel. 056 / 87 11 90, Fax 056 / 86 18 55

Brandabschottungen

Reichenberger AG, 6038 Gisikon
Reuss-Strasse 9, Tel. 041 / 91 02 22

Brandschutzdämmungen

SCHNEIDER DÄMMTECHNIK AG,
8401 Winterthur, Im Hölderli 26
Tel. 052 / 89 21 21

CAD

allcad ag, CAD für das Bauwesen
8625 Gossau ZH, Tel. 01 / 935 49 27
Schulung, Verkauf, Hot-Line, Planpro-
duktion mit ALLPLOT/ALLPLAN

CAD

RZW DR. WALDER + PARTNER AG
Rechenzentrum und Softwarehaus
3073 Gümligen, Tel. 031 / 52 69 62
8032 Zürich, Tel. 01 / 383 65 75

CAD acadGraph

M-INFORMATIK AG, 8953 Dietikon,
Grünastrasse 23, Tel. 01 / 743 71 11
Beratung, Schulung, Gesamtlösungen
(siehe SIA-Systemkatalog CAD)

CAD-Arbeitsplätze für Archi- tekten und Bauingenieure

FIDES INFORMATIK
8004 Zürich, Tel. 01 / 249 27 01
Integrierte Lösungen (Berechnungen,
Devisierung, CAD) für das gesamte
Bauwesen.

CAD-Ausbildung

Einführungs- und Intensivkurs,
Individualtraining, Vertrieb
ALLPLOT/ALLPLAN
CDS Bausoftware AG
9435 Heerbrugg, Tel. 071 / 72 66 75

CAD für Architektur und Design

CAD-Systeme CADAM und CATIA
IBM Schweiz, CAD-Center
Hohlstrasse 604, 8048 Zürich
Tel. 01 / 436 73 68

CAD für Architekten und Bau- ingenieure/Bauadministration

PCG INFORMATIC AG
8957 Spreitenbach, Tel. 056/71 49 81-82
komplette Lösung für das Bauwesen

CAD vom Architekten

VIFIAN + ZUBERBÜHLER AG
8904 Aesch, Tel. 01 / 737 38 11
Das seit 1987 von Schweizer
Architekten meistgekauft
CAD-System! An einer unverbind-
lichen Demo zeigen wir Ihnen warum.

CAD von Architekt zu Architekt

PLAN-X / ARCHITEKTUR + CAD
3065 Bolligen (-Bern), Kirchstr. 11
Tel. 031 / 58 01 13, Beratung ·
Schulung · Verkauf · Zeichnerarbeit

CAD für Bauwesen

ARIGER, MARTY & ZWICKY AG
9500 Wil, Tel. 073 / 22 56 64
«Aus der Praxis – für die Praxis»
Devisierung, Baukostenkontrolle –
CAD-Lösung – die integrierte Lösung

CAD/STATIK/EDV für Bauingenieure

Programmsystem CAESAR,
vollständige EDV-Lösungen für das
ganze Bauingenieurbüro.
RONY DAHINDEN
Ingenieure + Software AG
8370 Sirmach, Tel. 073 / 26 39 22

CADD für Architekten

Die Komplettlösung auf dem PC für
Architektur und Innenausbau:
3D/SOLIDS und PAINT für Entwurf
und Präsentation, 2D für Konstruktion
Beratung · Schulung · Gesamtlösung
POINT LINE AG, Zürcherstr. 27
5402 Baden, Tel. 056 / 20 14 60

Datenverarbeitung

INSER AG, Beratende Ing. für EDV
Rechen- und Zeichenzentrum
3097 Liebefeld, Tel. 031 / 26 30 10

EDV-Baulösungen

Bauadministration und CAD auf PC's
PTO P. Petillo, 5212 Hausen b. Brugg
Unterlagen, Vorführung, 056 / 42 12 32

EDV/Softwareentwicklung

Optimierungen, Simulationen, techn.
Datenbanken, Ingenieurberechnungen
LEO VOGT, dipl. math. ETH
9014 St. Gallen, Tel. 071 / 27 56 49

Endoskopie

VSL BETONEXPERT (s. Bauwerks-
erhaltung)

Entfeuchtung

Gesamtheitliche Mauerentfeuchtung
Anderegg AG, St. Gallen, 071 / 23 65 64

Erschütterungen/Messungen

CSD AG (s.Baugrunduntersuchungen)
EXPLOSIV CONSULT AG
8492 Wila, Tel. 052 / 45 17 78
GEFAS AG (s. Geologie – Geotechnik – Geophysik)
GEOTEST AG
(s. Geologie – Geotechnik – Geophysik)
K + S P. KIEFER + R. STUDER AG
4153 Reinach BL, Tel. 061 / 71 94 76
DR. STREIFF + PARTNER AG
Geologie, Geotechnik, Grundbau, Felsbau
Greithstrasse 22, 8640 Rapperswil
Tel. 055 / 27 17 24

Faltwände – Holzfalttüren

LIENHARD SÖHNE AG, 8038 Zürich
Albisstr. 131, Tel. 01/482 12 90

Fassadenplanung

Metallbau-Planung J. F. Meyer AG
6006 Luzern, Würzenbachstr. 17
Tel. 041/31 20 88

Felslabor

VERSUCHSSTOLLEN HAGERBACH AG
7320 Sargans, Tel. 085 / 2 59 09

Feuchtigkeitsmessgerät

Schieritz & Hauenstein AG
Finkelweg 32, 4144 Arlesheim
Tel. 061 / 701 10 60, Fax 061 / 701 16 41

Frischbetonkontrollen

EUB, Bern
Stauffacherstrasse 130 A, 3014 Bern
Tel. 031 / 42 81 52, Fax 031 / 41 18 53
VSL BETONEXPERT, 8304 Wallisellen
Industriestrasse 48, Tel. 01 / 830 76 70
Fax 01 / 830 76 71

Geologie – Geotechnik – Geophysik

CSD AG (s.Baugrunduntersuchungen)
GEFAS AG, Hinterbühlstrasse 3
8307 Effretikon, Tel. 052 / 32 25 32
Geophysikalische Tiefensondierungen,
Bauwerksuntersuchungen (Georadar),
Erschütterungsmessungen, Spreng-
technik
GEOTEST AG
3052 Zollikofen, Tel. 031 / 57 20 74
9008 St. Gallen, Tel. 071 / 24 87 10
6048 Horw LU, Tel. 041 / 47 10 24
8955 Oetwil a.L., 4587 Aetingen SO
1785 Cressier FR, 1033 Cheseaux-s./L.
1915 Chamoson VS
SIEBER CASSINA + PARTNER
Sieber Cassina Handke + Partner
(s. Umweltverträglichkeitsprüfung)
SOLEXPERS AG, 8603
Schwerzenbach
Ingenieurbüro für in-Situ-Versuche
und Messungen auf den Gebieten der
Geotechnik und Hydrogeologie
Tel. 01 / 825 29 29, Fax 01 / 825 00 63
DR. STREIFF + PARTNER AG
Geologie, Geotechnik, Grundbau, Felsbau
Greithstrasse 22, 8640 Rapperswil,
Telefon 055 / 27 17 24

Geotechnik

G. MUGGLIN AG
Beratung, Untersuchungsprogramme,
Planung, Berechnung, Überwachung
in Grundbau, Bodenmechanik und
allgem. Tiefbau. Schlösslistr. 24a,
8044 Zürich, Tel. 01 / 251 48 62

Grundbautechnik

RL TERRAPROJECT AG ZUG
6300 Zug, Tel. 042 / 31 44 47

Gussasphalt

ATISOL AG, Abdichtungs- und
Gussasphaltpbau, 6020 Emmenbrücke 2
Tel. 041 / 53 90 55, Telefax 041 / 53 78 62

Holzbeizarbeiten

Amstutz & Sahli AG, 8032 Zürich
Chem. Holzbeizerei und Spritzwerk
Hofackerstr. 11A, Tel. 01 / 53 50 40

Holzschutzmittel

Dr. R. MAAG AG, 8157 Dielsdorf
Tel. 01/855 11 11
Color xex, Xerotin, Xylosan

Injektionen

BAUSCHUTZ AG,
RASCOR-Systemtechnik
8048 Zürich, Bristenstrasse 10
Tel. 01 / 432 11 30
BENZ AG, Kunstharzbeläge und
Bautenschutz. Bändlistrasse 31,
8064 Zürich, Tel. 01 / 432 50 24
AG HEINR. HATT-HALLER, Zürich
Hoch- und Tiefbauunternehmung
Tel. 01 / 461 16 50
IMPREGNA GmbH, 8036 Zürich
Abt. Bausanierung, Hallwylstrasse 71
Tel. 01 / 241 95 05, Telefax 01 / 242 07 30
A. KÄPPELIS SÖHNE AG,
Umwelttechnik, Bautenschutz
6430 Schwyz, Tel. 043 / 21 11 71
6460 Altdorf, Tel. 044 / 2 99 93
O. + H. KÜHNE, Niedereggweg 17,
8605 Gutenswil, Tel. 01 / 945 03 55
RENECO AG, Wiesackerstrasse 89,
8105 Regensdorf, Tel. 01 / 842 33 55
Fax 01 / 840 36 08
STUMP BOHR AG, 8032 Zürich
Abt. Bautenschutz
Mühlebachstr. 20, Tel. 01 / 252 56 22
TECTON-BAUTENSCHUTZ AG
5432 Neuhenhof, Ringstr. 18
Tel. 056 / 87 11 90, Fax 056 / 86 18 55

Isolierungen

SCHNEIDER DÄMMTECHNIK AG
8401 Winterthur, Im Hölderli 26
Tel. 052 / 89 21 21

Isolierelemente LEGATHERM Steildach/Estrichboden

LEGANORM AG, 8407 Winterthur
Feldstrasse 31, Tel. 052 / 25 26 16

Kanalisationen

Krähenmann AG / Kasapro AG
Kanalunterhalt und -sanierungen
9202 Gossau SG, Tel. 071 / 85 35 11

Kanalsanierungen

A. KÄPPELIS SÖHNE AG,
Umwelttechnik, Bautenschutz
6430 Schwyz, Tel. 043 / 21 11 71
6460 Altdorf, Tel. 044 / 2 99 93

Klebearmierungen

AG HEINR. HATT-HALLER, Zürich
Hoch- und Tiefbauunternehmung
Tel. 01 / 461 16 50

RENECO AG, Wiesackerstrasse 89
8105 Regensdorf, Tel. 01 / 842 33 55
Fax 01 / 840 36 08

Kunst am Bau

JAKOB SCHWARZ, SWB/GSMBA
8005 Zürich, Tel. 01 / 271 68 97

Kunststoff-Dichtungsbahnen

Über 30 Typen Sarnafil für Bauwerk-
schutz, Umweltschutz und attraktive
Membranbauten.
Sarna Kunststoff AG
6060 Sarnen, Tel. 041 / 66 99 66

Lärmexpertisen

BAUMGARTNER & PARTNER AG
8645 Jona-Rapperswil,
Sonnenbergstr. 26, Tel. 055 / 27 35 25
W. BÖHLER, dipl. Ing. ETH/SIA
8645 Jona, Tel. 055 / 28 35 35
Kataster, Messungen, Berechnungen
BMP Dr. Pelli + Co., 8027 Zürich
Splügenstr. 3, Tel. 01 / 202 21 51
Aussenlärmrechnungen, Projektie-
rung von Schutzmassnahmen
SINUS ENGINEERING AG, 6010 Kriens
Amlehnstrasse 22, Tel. 041 / 41 79 19
Lärmbekämpfung und Akustik
Beratung, Messung, Expertisen

Lärm- und Schwingungs- expertisen

SULZER-innotec, Fachstelle für
Schwingungen und Akustik
Postfach, 8401 Winterthur
Tel. 052 / 81 21 23

Lärmschutz

SCHNEIDER DÄMMTECHNIK AG
8401 Winterthur, Tel. 052 / 89 21 21
Lärmbekämpfung und Akustik
Beratung, Projektierung,
Schallschutzanlagen, Messungen
Siegfried Keller AG, Wallisellen
Lärmschutz Büro und Lager:
Zürichstr. 38, 8306 Brüttisellen
Tel. 01 / 833 59 51

Luftreinhalung

BMP Dr. Pelli + Co., 8027 Zürich
Splügenstrasse 3, Tel. 01 / 202 21 51
Emissions- und Immissionsberech-
nungen (UVP, Kataster, Herkunft und
Auswirkungen, Prognosen)

Materialprüfung

BBL Baulaboratorium AG
4132 Muttentz/Basel, Tel. 061/61 33 14
EUB, Bern
Stauffacherstrasse 130 A, 3014 Bern
Tel. 031 / 42 81 52, Fax 031 / 41 18 53
LPM Baustoffprüfinstitut
Tannenweg 1066, 5712 Beinwil am See
Tel. 064 / 71 55 64, Fax 64 / 71 55 55
TFB Wildegg
Lindenstrasse 10, 5103 Wildegg
Tel. 064 / 53 17 71, Telefax 064 / 53 16 27

Mauerentfeuchtungen

BAUSCHUTZ AG,
RASCOR-Systemtechnik
8048 Zürich, Bristenstrasse 10,
Tel. 01 / 432 11 30
BENZ AG, Kunstharzbeläge und
Bautenschutz. Bändlistrasse 31,
8064 Zürich, Tel. 01 / 432 50 24
RENECO AG, Wiesackerstrasse 89,
8105 Regensdorf, Tel. 01 / 842 33 55
Fax 01 / 840 36 08
STUMP BOHR AG, 8032 Zürich
Abt. Bautenschutz
Mühlebachstr. 20, Tel. 01 / 252 56 22
TECTON-BAUTENSCHUTZ AG
5432 Neuhenhof, Ringstr. 18
Tel. 056 / 87 11 90, Fax 056 / 86 18 55

Mauertrockenlegungen

A. STAUB AG
7304 Maienfeld, Tel. 085 / 9 49 42

Messtechnik

Dehnung mit DMS, Weg, Kraft, Druck,
Rissüberwachung, Temperatur
H. Dietrich, Gerenstr. 12, 3065 Bolligen
Tel. 031 / 58 08 11, Fax 031 / 58 55 23

Metall- und Fassadenplanung

feroplan, 7000 Chur
Alexanderstrasse 16, Tel. 081 / 22 55 04

Metall-Normtüren

Brander AG, 8162 Steinmaur
Tel. 01 / 853 06 22, Fax 01 / 853 06 75

Natursteine

J. und A. Kuster, Steinbrüche AG
8807 Freienbach, Tel. 01 / 784 25 25

Oberlichter/Dachverglasungen

TUCHSCHMID AG, Kehlhofstr. 54
8500 Frauenfeld, Tel. 054 / 26 11 11

Pfahlprüfungen

GEOTEST AG
(s. Geologie – Geotechnik – Geophysik)

Pumpen

GRUNDFOSS PUMPEN AG
8117 Fällanden
Tel. 01 / 825 29 25, Telex 828 462
HÄNY & CIE. AG, Pumpen- und
Wasseraufbereitungsanlagen
8706 Meilen, Tel. 01 / 925 11 31
Fax 01 / 923 38 44
SOMMER SCHENK SUISSE
Pumpenbau, 5213 Villnachern
Tel. 056 / 43 13 63

Pumpen/Armaturen

KSB Zürich AG, 8031 Zürich,
Tel. 01 / 44 99 33, Telex 822 707

Rammsondierungen

RL TERRAPROJECT AG ZUG
6300 Zug, Tel. 042 / 31 44 47

Rissverpressung

Dichtend und kraftschlüssig
Anderegg AG, St. Gallen, 071 / 23 65 64

Schadstoffentfernung

Abbau von mit Giftstoffen belasteten
Anlagen und Entseuchung von
Gebäuden.
REICHENBERGER AG, 6038 Gisikon
Reuss-Strasse 9, Tel. 041 / 91 02 22
Filiale Basel, Gartenstrasse 63
4052 Basel, Tel. 061 / 23 17 71

Schalldämmende Bauelemente

Das Fachwerk «Schalldämmung»
zeigt einfach, klar und sicher wie man:
Türen, Trennwände, Holzbalkende-
cken, Dächer, Aussenwände (Holzbau),
Rolladenkästen usw. konstruiert bzw.
saniert. Zu beziehen für Fr. 55.– bei
HAWA AG, Abteilung
Schalldämmplatten «HAWAPHON»
8932 Mettmenstetten, Tel. 01 / 767 14 71

Schallschutz- und Schwingungstechnik

AIR-LOC Schrepfer AG, Eigenheimstr. 22
8700 Küsnacht ZH, Tel. 01 / 929 22 66
ANGST + PFISTER, 8052 Zürich
Thurgauerstr. 66, Tel. 01 / 306 61 11
PAUL SCHWAB AG, Soodstr. 57,
8134 Adliswil, Tel. 01 / 710 02 22

Schaumstoffstreifen zur Fugen-Hinterfüllung

Schaumstoff AG, 8303 Bassersdorf
Geerenweg 4, Tel. 01 / 836 61 14

Sprengtechnik

EXPLOSIV CONSULT AG
(s. Erschütterungen)

Spritzbeton

Gunit, Sandstrahlen
E. LAICH SA, 6670 Avegno
Tel. 093 / 81 17 22

Thermolackierungen

Thermolackierwerk Waltenspül AG
6142 Gettnau LU, Tel. 045/81 20 51
Telefax 045 / 81 38 15

Trennwände – Werkkabinen

Verstellbare Blätter-Wände
schallsoliert, feuerbeständig
BLÄTTLER AG, Holz- und Metallbau
Industriestr. 1, 8117 Fällanden
Tel. 01/825 43 85
CHRISTEN + PARTNER AG,
4616 Kappel b. Olten
Trennwand- und Kabinenfabrikation
Tel. 062 / 46 36 46, Fax 062 / 46 40 90

Treppen

COLUMBUS-TREPPEN AG
9245 Oberbüren, Tel. 073/51 37 55
Spindeltreppen aus Holz und Alu,
Scheren- und Holzschiebetreppen

Umweltverträglichkeitsprüfung

Büro für Kies + Abfall AG
3118 Uttigen, Tel. 033 / 45 48 48
CSD AG (s. Baugrunduntersuchungen)
GEOTEST AG
(s. Geologie-Geotechnik-Geophysik)
SIEBER CASSINA + PARTNER
Beratende Geologen und Ingenieure
8004 Zürich, Tel. 01 / 291 07 00
4600 Olten, Tel. 062 / 32 15 85
3007 Bern, Tel. 031 / 26 35 35
5000 Aarau, Tel. 064 / 22 82 01
Sieber Cassina Handke + Partner
7000 Chur, Tel. 081 / 24 10 26

Ungezieferbekämpfung

Ketol AG, Abt. Insecta-Service
8157 Dielsdorf ZH, Tel. 01/853 05 16

Unterzugsarbeiten mit Stahl- und Eternitrohren bis 1000 mm Ø

für Kanalisation und Werkleitungen
TRENCHAG AG, 8305 Dietlikon
Tel. 01/833 22 05

Vorfabrizierte Armierungen

Mit FIRISTA-Elementen armeren Sie
wirtschaftlicher. FIRIPA-Anschlusskörbe
(Spezial-Prospekt verlangen)
FISCHER REINACH AG, 5734 Reinach
Tel. 064 / 71 15 55, Telex 981 532
Telefax 064 / 71 60 12

Waagen

METTLER Instrumente (Schweiz) AG,
Waagen und analytische Instrumente
Grabenstrasse, 8606 Nänikon-Uster
Tel. 01 / 941 61 61, Fax 01 / 941 60 16

Wasserentkeimung

KATADYN PRODUKTE AG, Industriestr. 27,
8304 Wallisellen, Tel. 01 / 830 36 77

Zustandserfassung von Bauwerken

CONCRETAG (s. Bauwerkserhaltung)
VSL BETONEXPERT (s. Bauwerkserhaltung)

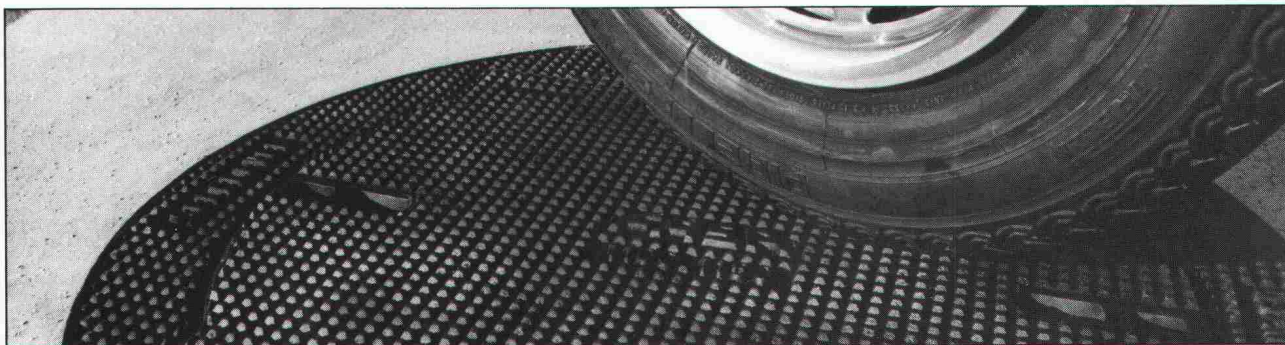

**FONDERIE ET
MECANIQUES**

**ATELIERS
D'ARDON SA**

CH-1957 Ardon Valais
Téléphone (027) 86 51 86
Télex 472 889 FASA-CH
Téléfax (027) 86 52 00

Eine exklusive und fortschrittliche Produktpalette

**Eine gesicherte Verkehrsberuhigung
und eine Höhenverstellbarkeit
innerhalb von wenigen Minuten!**

Mit dem **SELFLEVEL**, eine durch ihren
V-förmigen Sitz revolutionäre
Schachtabdeckung, wird jegliches
Wackeln und Klappern beseitigt.
Seine Konstruktionsbauweise erlaubt es
ihm, den grössten Verkehrsbelastungen
standzuhalten.

Bei Erneuerung eines Strassenbelages
wird er innert wenigen Minuten mit
einem Pickel und einer Schaufel auf der
erwünschten Höhe verstellt.

Lieferbar mit Vollgussdeckel oder zum
Auffüllen mit Beton.

**10 JAHRE
GARANTIE
GEGEN WACKELN
UND KLAPPEN**

Selflevel

Brevet + Patent



VA 12/87

Wegweisend, wenn's um Isoliersysteme geht!

Wancor AG

Althardstrasse 5	Zikadenweg 27	Rte de Bois-Genoud 1	Falkensteinerstr. 15
8105 Regensdorf/ZH	3006 Bern	1023 Crissier/VD	4132 Muttlenz/BL
Tel. 01/840 51 71	Tel. 031/41 47 41	Tél. 021/634 97 03	Tel. 061/61 23 00

LAMITHERM-/FAMISOL-Aussendämm-Systeme, WANCOR-DACH-Systeme,
WANCOR-AKUSTIK-Systeme, Wärmedämmplatten STYROFOAM/HERAKLITH.

Für sicheres Isolieren am Bau

w||a||n||c||o||r

Styrodur®
von BASF.
Grün und gut.



...hält Räume unterm Parkdeck warm.

So sinnvoll Parkdecks auf Dächern von Gebäuden sind, so zwingend notwendig ist deren Wärmedämmung. Sonst wird es in den Räumen darunter kalt und ungemütlich.

Styrodur-Platten dämmen nicht nur ausgezeichnet, sie sind auch so druckstabil, daß sie die Last vieler Autos aufnehmen können. Styrodur ist frostsicher – nach 300 Frost-/Tauwechseln bewiesen – feuchtigkeitsbeständig und schwerbrennbar BKZ V.1.

Bitte fordern Sie weitere Informationen an.

Generalvertrieb in der Schweiz

Kork AG, Kunststoffwerke
5623 Boswil, Telefon 0 57/47 11 44

BASF (Schweiz) AG
8820 Wädenswil/Au

BASF

£23.22

Nie mehr Nachtanken. marsmagno® Das neue Tuschezeichner-Konzept

Racher



Mit dem neuen marsmagno Tuschezeichner können Sie das „Flottmachen“ der Zeichenspitze und das Nachfüllen der Tusche vergessen. Denn Sie tauschen den verbrauchten marsmagno gegen einen neuen aus und zeichnen weiter.

- In bewährter Qualität: gleichbleibende, randscharfe Linien.
- In 5 normgetreuen Linienbreiten.
- Mit echter, tiefschwarzer Tusche.

Vorteile für Sie:

- Kein Reinigen. Kein Nachfüllen.
- Mehr als die doppelte Zeichenlänge, im Vergleich zu den nachfüllbaren Tuschezeichnern.
- Frische-versiegelt.
- Supergünstiger Preis
(0.35, 0.5, 0.7 mm je Linienbreite
Fr. 13,- / 0.25 mm Fr. 14,50 /
0.18 mm Fr. 16,50).

Probieren Sie doch gleich mal die neuen marsmagno Tuschezeichner aus. Wir halten ein Testset für Sie bereit. Zu einem einmalig günstigen Preis von Fr. 76,- – 20% Rabatt. Das sollten Sie sich nicht entgehen lassen. Einfach Coupon ausschneiden und einsenden.

Umweltverträglich.

marsmagno besteht hauptsächlich aus dem entsorgungsfreundlichen Kunststoff Polypropylen. In Deponien wird keinerlei Grundwasserverschmutzung verursacht. Bei der Verbrennung ist der Vorgang vergleichbar mit dem des Verbrennens einer Kerze.

Zeichenlust statt Zeichenfrust... natürlich mit marsmagno.

Ja, ich möchte 1 Testset mit 5 marsmagno Präzisions-Tuschezeichnern (0.18/0.25/0.35/0.5/0.7 mm) zum extra-günstigen Kennenlernen-Preis von Fr. 76,- – 20% Rabatt.

Firma: _____

Adresse: _____

Absender _____

Name: _____

Adresse: _____

Bitte einsenden an Firma:

NEU!



Testset mit 5 marsmagno
(0.18/0.25/0.35/0.5/0.7 mm)
zum Testmusterpreis von
Fr. 76,-
– 20%

Racher

Racher & Co. AG
Marktgasse 12
8025 Zürich 11
Tel. 01/261 92 11
Fax 01/262 06 77

STAEDTLER
marsmagno

Das neue Tuschezeichner-Konzept

proceq
LASTO-DORN
QUERKRAFTÜBERTRAGER
 zur Aufnahme der Querkräfte, die bei Fugenkonstruktionen in Hoch- und Tiefbauten auftreten

PROCEQ SA
 Riesbachstrasse 57, CH-8034 Zürich
 Tel. 01/ 383 78 00 - Fax 01/ 383 85 87



Spezialbodenbeläge ■ ESTRAZZO- Steinteppich-Kieselbelag ■ NATURO, der stein- plattenähnliche Bodenbelag

LINOLITH-Steinholz-Bodenbeläge
LINOLITH-DURO-Industriebodenbeläge
Kunstharzbeläge
Gussasphalt
Flachdächer

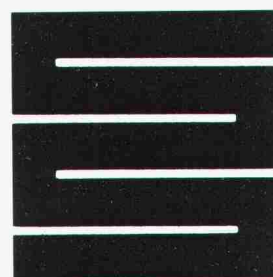

Schaffroth & Späti AG

8403 Winterthur, St. Gallerstrasse 122, ☎ 052 29 71 21, Fax 052 283 284

Filialen in Kreuzlingen und St. Gallen



Aha -
durch Rutz
saiert!

Seit 50 Jahren
führend – jetzt mit
3 Kaminsystemen:

- Chromnickelstahl – bewährt und günstig
- PKS – Keramglas – das umweltfreundliche Kondensationskamin
- Fiberkeramik – hinterlüftete Fertigelemente für Cheminée und -öfen.

Rutz – der Name für Kamine!

Rutz Kaminbau AG
 Wibachstr. 3, 8153 Rümlang, Tel. 01/817 13 11

Maßstab für Dämm- systeme

SCHICHTEX



Bau + Industriebedarf AG
 4104 Oberwil/BL, Tel. 061 401 40 30

Die Form

Eine klassische Form in neuer Perfektion. Elite Merkur. Drücker in Chromnickelstahl. Er sieht nicht nur gut aus, sondern liegt auch gut in der Hand. Dazu kommen die hohe Kratzfestigkeit, das hochwertige Finish und der edle Glanz des Chromnickelstahls.

Kombiniert mit einem Glutz-Schild Ihrer Wahl. In Ihrem nächsten Neubau.



Glutz

Beschlägen in Beschlägen

Glutz AG, Segetzstrasse 13
4502 Solothurn
Tel. 065 215171
Fax 065 220657
Telex 934163

NIVELLIEREN ?



Für jede Messaufgabe auf Ihrer Baustelle bieten wir Ihnen das ideale Gerät.

- Kernlevel GK, GK1A, GK2A
- Wild Nivelliere NA20, NA24, NA28
- Wild Lasernivellier LNA2
- Stolz Flächenlaser 050H, 050T

Lassen Sie sich jetzt von unserem Fachhändler in Ihrer Region beraten!

Wild Leitz (Schweiz) AG Kanalstrasse 21 · 8152 Glattbrugg · Tel. 01/809 33 11
Rue de Lausanne 60 · Renens · Tél. 021/635 35 53

 **WILD LEITZ**

STILLSTAND?

In der heutigen Zeit kann sich niemand einen Stillstand leisten. Deshalb entwickeln wir Alisol 3 laufend weiter. Unsere rasch wachsende Kundschaft ist dadurch in der Lage, Fenster, Türen und Fassaden nach dem neuesten Stand der Technik zu bauen. – Sind Sie auch dabei?
Senden Sie uns Ihre Visitenkarte mit dem Vermerk «Stillstand?»

alisol 3

**ALUMINIUM
AG
MENZIKEN**



Verkauf Metallbau
CH-5737 Menziken
Tel. 064 70 24 10
Fax 064 70 24 57

80 JAHRE ERFAHRUNG IM HOLZLEIMBAU



Mit Glas eingedecktes «Varitec»-Raumfachwerk,
ETH Hönggerberg, Zürich

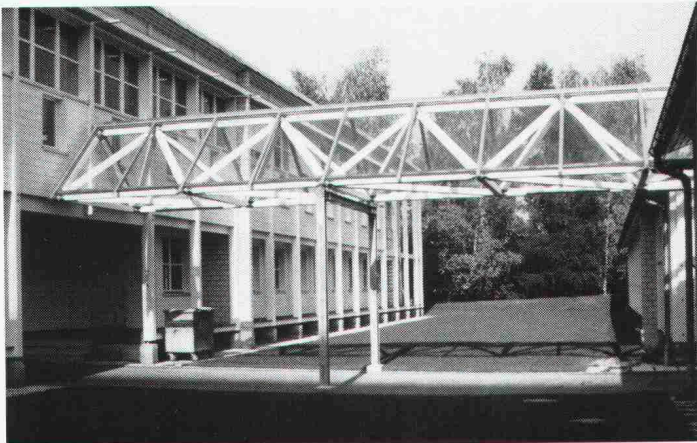

Werner Zöllig AG

Holzleimbau

9320 Arbon

Telefon 071 46 76 46

Telefax 071 46 86 96

THORO

Sanierung und Schutz
von Beton und Mauerwerk

ERHÄLTICH BEI
IHREM
BAUMATERIALHÄNDLER

THORO

Seit 1912

Kundendienst:

Tel. 071/ 859 785
021/6 357 721

Fax 071/ 859 786
021/6 357 726

olivetti

für Software und Hardware

Bauingenieurwesen:

- Platten-, Scheibenberechnungen
- Stabtragwerke (eben, räumlich)
- Durchlaufträger
- Allg. Betonquerschnitte
- Schutzräume (TWP/TWO/TWS)
- Eisenlisten
- Baugrubenabschlüsse
- Stützmauern
- Elastisch gebetteter Träger

- Standsicherheit
- Setzungsberechnungen
- Kanalisation (GPK)
- Strassenbau
- Gas- und Wasserversorgung
- Devisierung (VSS, CRB)
- CAD ALLPLOT (Schalungs- und Armierungspläne)
- Bauphysik
- Büroadministration

Architektur:

- CAD ALLPLOT / ALLPLAN 2D/3D
- Devisierung
- Baubuchhaltung
- Baukostenüberwachung
- Bauabrechnung
- Projektplanung

Abt. ST, Industriestrasse 50, 8304 Wallisellen, Telefon 01/839 15 11

olivetti

ANKABA

Thermo-Brüstungsanker®

Brüstungsanker für
stückweisen Einbau
Material: RIPINOX-A4 mit
Polyurethanplatte.

Statik geprüft:
EMPA-Nr. 50171 vom 10. Juli 1984

Typ 3:
Z_{zul.} 22.1 kN, D_{zul.} 18.9 kN, Q_{zul.} 7.8 kN

Typ 4:
Z_{zul.} 33.2 kN, D_{zul.} 28.4 kN, Q_{zul.} 15.6 kN

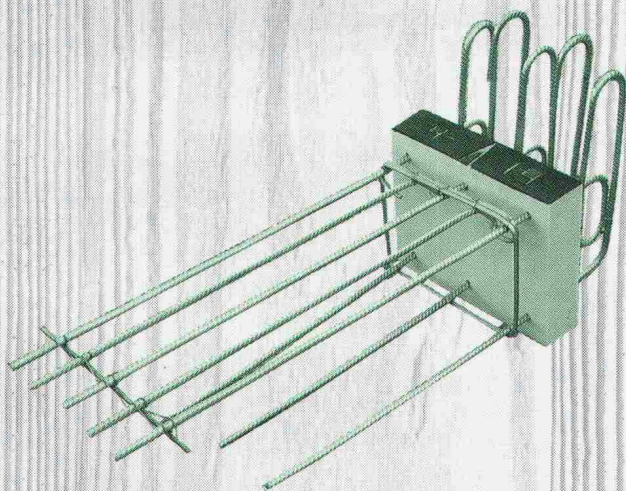

Dort, wo es auf die
Sicherheit ankommt.

ANKABA

ANKABA
Ankertechnik + Bauhandel AG
Brandbachstrasse 6
CH-8305 Dietlikon
Telefon 01/833 32 33
+ 833 29 33
Telefax 01/833 34 75

JORDAHL
THERMOELEMENTE
SCHALUNGZUBEHÖR
ECOBATTSCHALUNG
PRO BETON

«Alu-Rollgerüste sind unser Bier.»

Schnelligkeit,
Flexibilität,
Wirtschaft-
lichkeit und
Sicherheit
sind heute
gefragt!



Treppentürme

Spanngerüste

Zimmergerüste

Fassaden-Befahranlagen

Von 30 cm bis 20 m Arbeitshöhe.

Arbeitsplattformen bis zu 3 Metern Länge und
1.40 Metern Breite. Indupro-Gerüste werden aus einer
hochwertigen Aluminiumlegierung hergestellt und
entsprechen 100 % den Vorschriften.

Preislist!

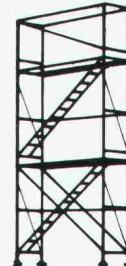

Zimmergerüste Spanngerüste Treppentürme
(mobiles Alu-Rollgerüst, zusammenklappbar)

Indupro Dienstleistungen:

Wir liefern alle Gerüste an den gewünschten Einsatz-
ort, bauen auf (und auch wieder ab) und instruieren
an Ort und Stelle.

Indupro – immer gut gerüstet!

Verkauf/Vermietung/Leasing

INDUPRO

Gerüst-Center in Basel, Bern, Zürich.

Indupro AG, Industriestrasse 6, 8305 Dietlikon, Tel. 01-833 30 70

Senden Sie uns bitte
Unterlagen über:

- ☐ Zimmergerüste
☐ Treppentürme
☐ Spanngerüste
☐ Fassaden-Befahranlagen

Name: _____

Firma: _____

Adresse: _____

PLZ/Ort: _____

Telefon: _____



POINT LINE®

CADD Software für Architektur, Design und Konstruktion

Systemberatung – Schulung – Support

POINT LINE AG
Zürcherstrasse 27, 5402 Baden, Tel. 056 / 20 14 60

Schnelles und benutzerfreundliches 2D CAD mit Layertechnik, assoziativer Vermassung und allen Funktionen. Integriertes 3D/SOLID MODELING (Festkörper mit variabler Lichtquelle) mit jederzeit sichtbarer Projektion; Animation; Interaktives Durchschreiten und Durchfliegen von Festkörpern und Drahtmodellen; Automatisches Entfernen von verdeckten Kanten; Geländemodellierung; PAINT-Malprogramm für gestalterische Arbeit; Open Architecture; DXF- und IGES-Schnittstellen für den Datenaustausch mit anderen Programmen.

CAD SOFTWARE • 2 D • 3 D • PRESENTATION • SOLID MODELING • COMPUTER ANIMATION

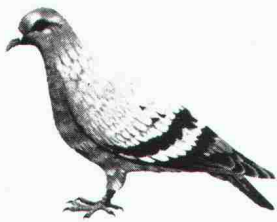

Tauben

Möwen, Kleinvögel
Holzschädlinge

GRATIS

Inspektionen +
Beratungen

Wir schützen Ihre Liegenschaft.

Sämtliche anderen Haushaltsschädlinge und Lästlinge bekämpfen wir in über 40 Ländern weltweit.

Rentokil

Wissenschaftliche Schädlingsbekämpfung seit 60 Jahren.

Büros in Zürich Solothurn Genf
01 750 25 50 065 23 50 15 022 755 49 55
Servicestellen in der ganzen Schweiz.

GARANTIE
bis zehn Jahre

Tische, Stühle, Bänke

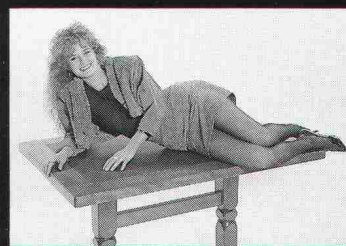

• Tische, Stühle, Barhocker, Bänke auf Mass

• Besuchen Sie unsere grosse Fabrik-Ausstellung in Boswil

keusch
Tisch- & Stuhlfabrik AG

Zentralstrasse 21 5623 Boswil
Tel. 057/46 12 84 od. 46 14 70

Gratisprospekt

Wohnräume unterm Dach

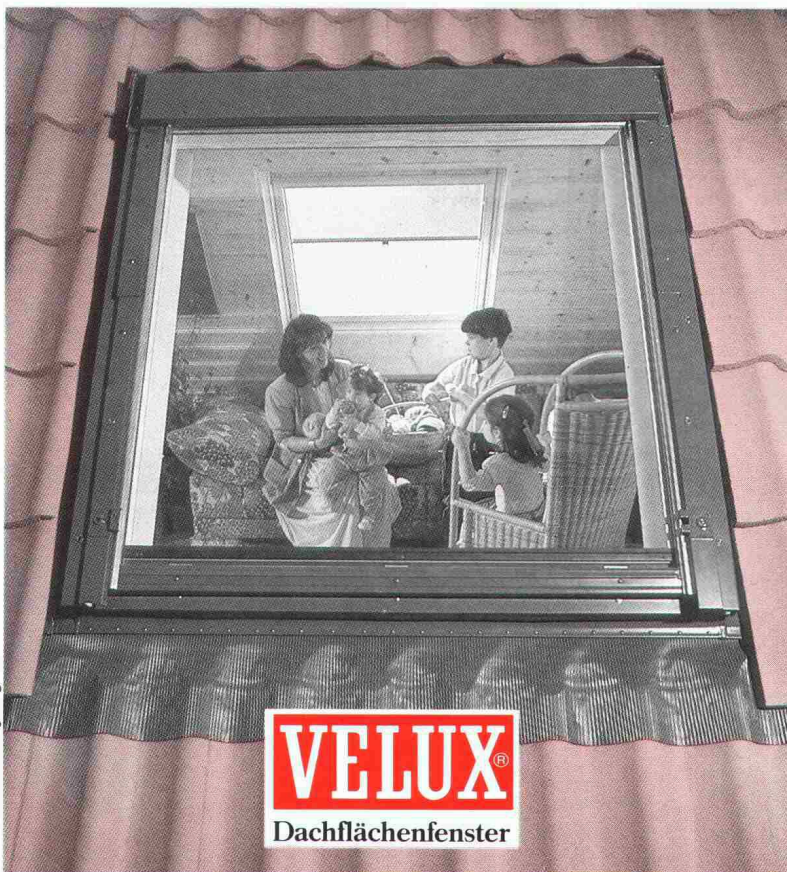

® VELUX ist ein eingetragenes Warenzeichen

VELUX®
Dachflächenfenster

Die preisgünstige Lösung für Ihren Traum-Wohnraum unter dem Dach. Mit VELUX Dachflächenfenstern finden Sie die beste Lösung für Ihren Dachausbau bei Neubauten und Altbaurenovationen. Wir helfen Ihnen bei der Planung Ihrer Dachwohnträume.

Die VELUX Dachflächenfenster passen in jedes Dach und geben die gemütliche Wohnatmosphäre unterm Dach.

VELUX Dachflächenfenster entsprechen den Anforderungen und Bedürfnissen aktueller Architektur:

- harmonische Integration ins Dach
- 9 Normgrössen in verschiedenen Ausführungen
- Isolier-, Wärme-, Sonnen-, Schall- und Sicherheitsgläser
- Sonnenschutz- und Zubehörartikel
- Neu: Aussenrolläden für neue oder bereits eingebaute VELUX Dachflächenfenster

VELUX (Schweiz) AG, Industriestrasse 7,
4632 Trimbach, Telefon 062 20 12 12

Bitte senden Sie mir die 24seitige, farbige Dokumentation.

SIA

Name _____

Adresse _____

Plz./Ort _____

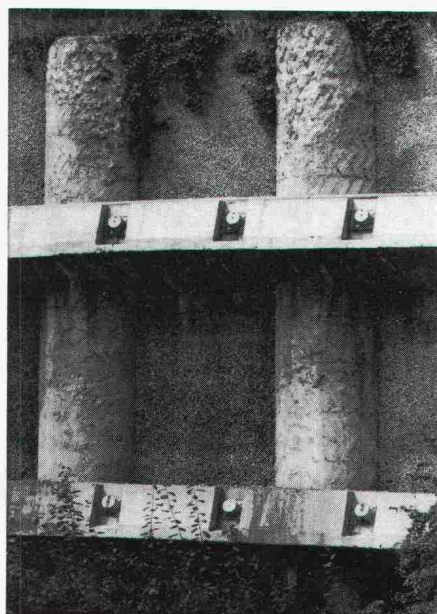

Pfahlfundationen

- Bohrpfähle 125 + 150 cm ϕ
- Ortsbetonpfähle «DELTA»
- Fertigbetonpfähle
- Holzpfähle
- Presspfähle
- Wasserbauarbeiten
- Spundwände

EGGSTEIN AG LUZERN
Industriestrasse 16 Telefon 041 - 44 66 04

allcad ag
Laufenbachstrasse 9
8625 Gossau
Tel. 01 935 49 27

Holz, traditioneller Werkstoff

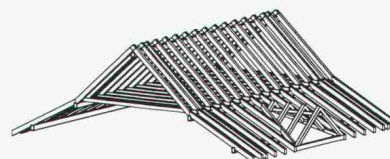

Der traditionelle Werkstoff Holz kommt zu neuen Ehren. Moderne CAD-Planungs-Werkzeuge wie ALLPLOT und ALLPLAN helfen beim Konstruieren und Bauen mit Holz.

Nächste Vorführungen:
29. Juni und 4. Juli 1990

CAD
für Architekten und Ingenieure
Verkauf, Schulung, Beratung,
Planproduktion
Hansruedi Keller, Baving. SIA/ASIC



allcad®

H&T SCHIEBEWÄNDE

**Qualität hat
einen Namen**



Hotel Palace Gstaad

Senden Sie uns dieses Inserat. Wir schicken Ihnen weitere Dokumentationen.

HOCH-&TIEFBAU AG AARAU
Schiebewände
Harmonikaturen
Wintergärten
Fensterfabrik

SCHREINEREIBETRIEBE

Gegründet 1869

Vorm. M. Zschokke AG 5001 Aarau Tel. 064 24 33 24 Fax 064 24 46 44
Niederlassung 1820 Montreux Telefon 021 963 00 20 Fax 021 963 00 82

NEOLT

QUALITÄT · PREIS · DESIGN

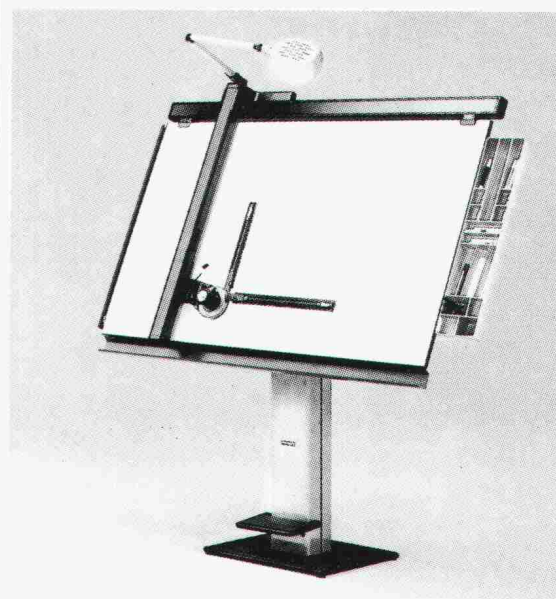

Im Verkauf in Ihrem spezialisiertem Laden
ab Fr. 3456.-

Auskünfte + gratis Dokumentation

NEOLTEC S.A.

General-Vertreter für die Schweiz
1024 Ecublens - 021/691 86 11

Bauen
in Stahl
optimal

Profitieren Sie!

von unserer langjährigen Erfahrung auf folgenden Fabrikations- und Dienstleistungszweigen:

Stahlbau

Tragkonstruktionen und Hallenbauten für Industrie und Gewerbe

Metallbau

Fassadensysteme mit Fenster und Türen sowie Schaufenster- und Treppenanlagen

Blechbearbeitungszentrum

Für CNC-gesteuertes Scheren, Abkanten bis 6 m und Laserschneiden bis 3 m Länge

Autokranvermietung

(bis 300 Tonnen Tragkraft), Transporte jeder Art sowie Schwertransporte mit Spezialfahrzeugen, Fabrikumzüge

Notstromaggregate

(Vermietung und Verkauf) bis 1000 kVA, fahrbar und stationär

SENN AG

Heinz Senn AG
Bernstrasse 9, 4665 Oftringen
Telefon 062 / 97 44 55, Fax 062 / 97 24 72

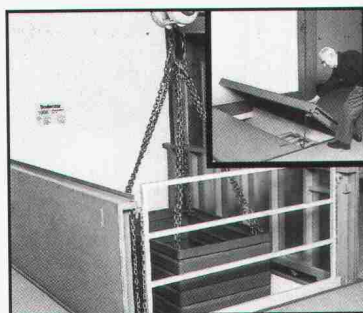

Stierli-Bodentor

- Norm- und Spezialgrößen
- Einbau auch in bestehende Öffnungen jeder Grösse
- Versenkbares Geländer
- SUVA-geprüft Nr. 2582
- Belastung bis 10 t Raddruck



Josef Stierli
Schellenrain 1
CH - 6210 Sursee
Tel. 045 - 23 23 55
Fax 045 - 21 79 66

Rückstauklappe

Tropfdicht abschließend aus Gummi und Edelstahl, korrosionsfrei, für Abwasser

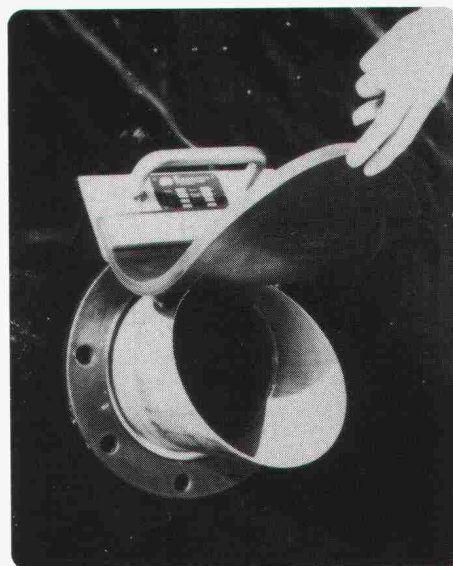

UFT

**Umwelt- und Fluid-Technik
Niederegger AG**

St. Georgenstraße 78
CH-9000 St. Gallen
Telefon (071) 23 36 62



Betonier-
Anschlussdichtung zwischen
Fundament und aufgehender Mauer
BFL MASTIX R4



MASTIX SA

Av. Rumine 48, 1005 Lausanne
Tél. 021/23 42 79

Senden Sie uns die technischen Unterlagen "BFL MASTIX"

Name/Firma

Strasse

PLZ/Ort

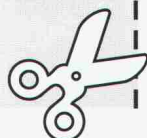

Wer rettet verrottete Flachdächer?

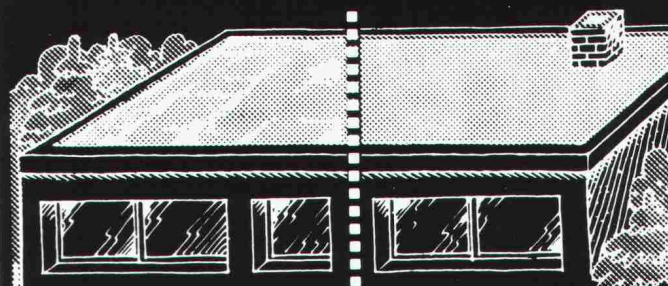

Thermoper!

Der Flachdach- Dämm-Sanierer.

Die isolierende Ausgleichsschüttung für Flachdächer und Terrassen.



FORMTECH

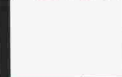

FORMTECH AG
8492 Wila
Tel. 052 45 25 13

Stellenangebote

Zur Ergänzung unseres Mitarbeiterstabes suchen wir per sofort oder nach Vereinbarung eine(n) einsatzfreudige(n)

Bauingenieur(in) ETH/HTL

für die vielseitige Bearbeitung von interessanten und anspruchsvollen Aufgaben des Umweltschutzes, insbesondere der Siedlungswasserwirtschaft (Abwasserreinigung, Kanalisation), der Gewässersanierung sowie des allgemeinen Tiefbaues.

Wir erwarten:

- eine den Aufgaben entsprechende Ausbildung
- einige Jahre Praxis (sind erwünscht, aber nicht Bedingung)
- Selbständigkeit und Verantwortungsgefühl
- Organisationsgeschick
- Gewandtheit im mündlichen und schriftlichen Ausdruck
- Kontaktfreude (Verkehr mit Behörden und Bauherrschaften)

Wir bieten:

- eine anspruchsvolle und abwechslungsreiche Tätigkeit
- angenehmes Arbeitsklima in kleinem Team
- zeitgemässe Anstellungsbedingungen mit fortschrittlich ausgebauten Sozialleistungen

Gerne erwarten wir Ihre handschriftliche Bewerbung mit den üblichen Unterlagen.

Ingenieurbüro **Kropf & Morgenthaler**
Kernstrasse 37, 8004 Zürich, Tel. 01 / 241 89 89

Wir sind ein mittelgrosses

Ingenieurbüro

im Kanton Zürich und suchen zur Abwicklung neuer Aufträge einen

Sachbearbeiter (Chefposition)

für **Strassenbau**
Baupolizei/Begutachtungen
Quartierpläne

Anfragen mit üblichen Unterlagen unter Chiffre
SIA 788 an IVA AG, Postfach, 8032 Zürich.

Sind Sie auch der Ansicht, dass Glas ein vielseitiger und faszinierender Werkstoff ist?

Bei meinem Auftraggeber handelt es sich um die Schweizer Niederlassung eines bedeutenden internationalen GLAS-KONZERNS. Dieser Konzern ist mit seiner langen Tradition der Innovation in der Lage, im harten Wettbewerb der neuen Märkte weiterhin das Wachstum voranzutreiben.

Der Geschäftssitz befindet sich im Grossraum der Stadt Zürich und ist mit dem öffentlichen (S-Bahn) wie auch mit dem privaten Verkehrsmittel sehr gut zu erreichen.

Infolge einer bevorstehenden Pensionierung suche ich eine überzeugende Persönlichkeit als

technischen Verkaufsberater

Ihr Aufgabengebiet: ● Fachtechnische Beratung von **Architekten, Bauherrschaften und Generalunternehmungen** bezüglich des Glaseinsatzes. Diese Beratung bezieht sich auf den **Fassadenbau** und auf den **Innenausbau**.

- Ausarbeitung von Realisierungsvorschlägen und enge Zusammenarbeit mit der Kundschaft.
- Mitarbeit und Unterstützung der **Geschäftsleitung** im Bereich **Marketing, Verkaufsförderung** und **Preisgestaltung**.

Ihr Profil: ● Sie sind **Hochbauzeichner, Metallbauer, Baufachmann (Hochbau)** oder **technischer Kaufmann** im Bauwesen.

- Sie suchen eine herausfordernde, selbständige Position, in der Sie Ihre Fachkompetenz bei einer breiten und anspruchsvollen Kundschaft einbringen können.
- Sie haben Verkaufsflair und sind gerne auf Reisen, denn Sie sind etwa 3 Tage pro Woche in der Schweiz unterwegs, wobei Ihnen ein neuer Geschäftswagen zur Verfügung steht; natürlich auch privat.

Sie werden in der Schweiz und im Ausland gründlich und umfassend eingearbeitet, daher sind Ihre Sprachkenntnisse in Französisch wichtig.

Bitte senden Sie mir Ihre Bewerbungsunterlagen, oder rufen Sie mich einfach an. Ich freue mich auf Ihre Kontaktnahme. Absolute Diskretion ist selbstverständlich.

USTERSTRASSE 56
8620 WETZIKON
TEL. 01- 930 69 60



BAUMANN PERSONAL-
UND UNTERNEHMENSBERATUNG

Nous cherchons, pour notre bureau de Fribourg, date à convenir:

un ingénieur civil dipl. EPF et un ingénieur civil ETS

pour étude et conduite de projets dans les domaines:

- structures porteuses (béton armé, précontraint)
- génie civil (travaux souterrains, aménagements routiers etc.)

Profil souhaité:

- langue maternelle française ou allemande
- goût pour la statique et la solution des problèmes constructifs
- intérêt pour les études comparatives (conception et coût)
- connaissance du traitement électronique des données (MS DOS, UNIX, DAO etc.)

Nous offrons:

- place stable
- salaire bien adapté aux responsabilités
- formation complémentaire (interne et cours)

Faire offre par écrit avec CV ou demander (discretion assurée) tout renseignement complémentaire à:

Monsieur Henri Brasey
Ingénieur SIA, dipl. EPFZ
Ingénieur conseil ASIC

Bureau d'Ingenieurs Brasey
Av. de la Gare 11, 1701 Fribourg, 037 / 22 17 44

Wasserversorgungen und Abwasserreinigungsanlagen

sind unsere Tätigkeitsgebiete, auf denen wir in unserem mittelgrossen Ingenieurbüro mit einem qualifizierten Mitarbeiterteam hochinteressante und vielseitige Aufträge bearbeiten.

Zur Betreuung der anspruchsvollen Bauvorhaben suchen wir einen initiativen, selbständigen und kompetenten

Bauleiter

und einen jüngeren

Bauingenieur HTL/ETH

der gewillt ist, sich in unser vielseitiges Arbeitsgebiet einzuarbeiten.

Sie sind mitverantwortlich für die kosten-, termin- und qualitätsgerechte Ausführung Ihrer Bauten und erledigen alles von der Devisierung über die örtliche Bauleitung bis zur Abrechnung.

Interessiert? Dann erwarten wir gerne Ihre kurzgefasste Bewerbung oder Ihren Anruf. Unsere Herren H. Meier und H. Schärer stehen Ihnen zur Verfügung.



HUBERT MEIER AG
INGENIEURE

Hohlstrasse 550
8048 Zürich 01 432 80 88



IAP Personalberatung

Im Auftrag eines Aargauer Unternehmens der Baustoffbranche suchen wir den

BETRIEBSLEITER

Als Betriebsleiter sind Sie umfassend für die fachliche und personelle Führung des Betriebes zuständig. Sie übernehmen einen Bereich mit ca. 60 Mitarbeitern und leiten die Fertigung und Bearbeitung der Produkte sowie die Qualitätssicherung und den Service.

Sie sorgen für eine rationelle, qualitätsvolle und termingerechte Abwicklung der Produktionsaufträge, fördern die Entwicklung von neuen Produkten und Verfahren und leisten somit, in enger Zusammenarbeit mit der Geschäftsführung, einen **hervorragenden Beitrag** für das Unternehmen.

Die bevorstehende Fertigstellung neuer
Produktionsanlagen bietet dazu besondere Möglichkeiten.

Spricht Sie diese Stelle an? Sind Sie initiativ und unternehmerisch denkend? Verfügen Sie über Führungserfahrung im Baugewerbe oder in benachbarten Branchen? Dann laden wir Sie ein, uns Ihre Bewerbungsunterlagen mit handschriftlichem Begleitbrief zu senden. Herr **Ch. Schmitz** gibt Ihnen gerne auch telefonisch Auskunft.

Institut für Angewandte Psychologie

Merkurstrasse 43 8032 Zürich Tel. 01 251 15 14/251 97 87

Das OM-Team in Bülach

sucht für seine Architektur- und Ingenieurabteilung

Architekten HTL Entwurfsarchitekten Hochbauzeichner(in)

evtl. mit Erfahrung auf CAD

Bauingenieur ETH oder HTL

Wir bearbeiten interessante Bauvorhaben im EFH- und MFH-Bau sowie im Industrie- und Gewerbebau.

Wir freuen uns auf Ihren Anruf.

architekturbüro  **oskar meier ag**
kasernenstrasse 19, 8180 bülach, 01/860 17 17

Projektleiter Planung Projektleiter Ausführung

Architekten ETH, HTL mit einigen Jahren Praxis und Baufachleute mit gleicher Qualifikation, die interessiert sind in kleinem Team, in entwicklungsfähiger Position Verantwortung für anspruchsvolle Aufgaben zu übernehmen, bitte ich um Ihre Kontaktaufnahme



CHRISTIAN FISCHER BAUBERATUNG AG
BAUHERRENBERATER · PROJEKTLITER · GENERALPLANER

Der Beton Control Service ist heute eine Abteilung der EUCO BAUCHEMIE AG und führt mit seinen Mitarbeitern Betonüberwachungen in der ganzen deutsch- und französischsprachigen Schweiz aus.

Für die Leitung und den Ausbau dieser Abteilung suchen wir einen initiativen dynamischen

Bauingenieur ETH/HTL

welcher nach seriöser Einarbeitung in der Lage ist, diesen Geschäftsbereich selbständig zu führen, und dem wir später die

Geschäftsleitung

übertragen möchten.

Wir erwarten:

- einige Jahre Baustellenpraxis
- Idealalter 35-45 Jahre
- Verhandlungsgeschick
- Belastbarkeit
- Französischkenntnisse

Arbeitsort: Kirchberg BE

Wir bieten:

- verantwortungsvollen Aufgabenbereich
- ausbaufähige Position
- der Aufgabe angepasstes Salär sowie gute Sozialleistungen

Einsatz: ganze d/f Schweiz

Wenn Sie die obgenannten Kriterien erfüllen, eine neue Herausforderung suchen und unternehmerisches Denken Ihre Stärke ist, so könnte diese Aufgabe für Sie sein!

Interessenten senden Ihre Bewerbungsunterlagen (Lebenslauf, Zeugnisse) an unseren Geschäftsführer, Herrn Kurt Schmid. Für telefonische Auskünfte steht Ihnen auch unser Herr D. Schwerzmann jederzeit gerne zur Verfügung.

Euco Bauchemie AG
3422 Kirchberg
Tel. 034 45 47 45

Beton Control Service

RECHSTEINER PERSONALBERATUNG

*Unser Auftraggeber mit Hauptsitz in der **Stadt Zürich** geniesst einen hohen internationalen Ruf und ist Ihnen sicher bekannt.*

*Als **Technischer Mitarbeiter** sind Sie mitverantwortlich für den*

optimalen Brandschutz

*Angesprochen sind u.a. **Fachleute aus dem Brandschutz, aus der Feuerpolizei oder aus allen technischen Zeichnerberufen.***

Menschen und Konzepte

Sie wirken im technischen Bereich, z.B. bei der Projektierung von Brandschutzkonzepten wie auch im Instruktions- und Kurswesen. Eine rege Zusammenarbeit mit internen Stellen, Planern, Bauingenieuren und Behörden bringt Ihnen interessante Kontakte.

*Ihre Weiterbildungsmöglichkeiten sind hier vorbildlich.
Ich freue mich auf Ihre Kontaktnahme.*

**Rechsteiner Personalberatung, Max Heider, Ing. HTL
Gubelstrasse 61, 8050 Zürich, Tel. 01/311 31 11**

Wollen Sie verantwortlich mitgestalten?

**Erwarten Sie von Ihrem Wirkungskreis
Spielraum für neue Ideen?**

Einem selbständigen, engagierten

Bau- oder Kulturingenieur ETH oder Bauingenieur HTL

bieten wir eine entwicklungsfähige Position im breiten Aufgabenbereich des allgemeinen Tiefbaus und des Gemeindeningenieurwesens, vom naturnahen Wasserbau bis zu Kanalisations- und Radweganlagen.

Von unserem künftigen Mitarbeiter erwarten wir neben fachlicher Kompetenz Teamfähigkeit, Verantwortungsbewusstsein sowie die Bereitschaft zur Übernahme von Führungsaufgaben in unserem mittelgrossen Ingenieur- und Vermessungsbüro.

Fühlen Sie sich angesprochen? Dann senden Sie uns Ihre Bewerbungsunterlagen. Für weitere Auskünfte oder eine Betriebsbesichtigung steht Ihnen unser Herr Peter Widmer unter Telefonnummer 01/950 10 37 gerne zur Verfügung.

Schnetzler & Widmer
dipl. Ingenieure ETH/SIA
Schulstrasse 2, 8330 Pfäffikon

MITARBEITEN
AN DER
ZUKUNFT DER
BAHN

Unsere **Hauptabteilung Bau**
in Luzern sucht

Ingenieur/in ETH/HTL oder Naturwissenschaftler/in für die Bearbeitung komplexer Probleme aus dem Fachbereich

Umwelt

Das sind vor allem anspruchsvolle Aufgaben in den Bereichen **Lärm und Erschütterungen** im Rahmen der kommenden grossen Bauvorhaben. Die Bahn gilt zu Recht als das schnelle, sichere und umweltfreundliche Verkehrsmittel. Die SBB sind fest entschlossen, den Ansprüchen des Umwelt- und Naturschutzes soweit nur immer möglich Rechnung zu tragen.

Wenn Sie also eine Herausforderung suchen, die Sie menschlich und fachlich fordert und befriedigt, rufen Sie uns an. **Telefon 041 / 21 37 29**. Herr H. Elmer, Sektionschef Ingenieurbau, gibt Ihnen gerne Auskunft. Unsere ausgezeichneten Anstellungsbedingungen werden Sie überzeugen.

Oder senden Sie Ihre Bewerbung bitte an:

Kreisdirektion II SBB
6002 Luzern



SBB

Zur Mitarbeit an anspruchsvollen Bauaufgaben suchen wir
ab Sommer/Herbst 1990

Architekten(innen) HTL Bauzeichner(innen)

Wir sind ein kleines Architekturbüro, welches bestrebt ist,
im Team – Entwurf bis Bauabrechnung – nach qualitätsvol-
len Lösungen zu suchen.

Gerne erwarten wir Ihren Anruf.

Rausser, Cléménçon, Ernst, Architekten BSA/SIA/SWB
Sandrainstrasse 3, 3007 Bern, Tel. 031 / 22 80 86

"HOLDERBANK"
Kies+Beton AG



Wir bieten einem Baustoffprofi
die Chance, die alleinige

Geschäftsführung

für zwei entwicklungsfähige
Spezial-Baustoffe zu überneh-
men.

Hauptaufgaben dieses Ein-
mannbetriebes sind:

Budgetierung, Verhandlungs-
führung, Akquisition, Betreuung
der Kunden, Transportdisposi-
tion sowie die Administration.

Eine Aufgabe mit grosser Selbst-
ständigkeit, viel Eigenverant-
wortung und entsprechendem
Freiraum erwartet Sie! – Eine
fundierte Einführung ist sicher-
gestellt.

Interessenten bitten wir, sich mit
dem für unsere Kaderselektion
beauftragten Unternehmens-
berater, Herrn B. Wyss, **ATAG**
Allgemeine Treuhand AG,
Postfach 5272, 8022 Zürich,
intern 689, in Verbindung zu
setzen.

Warum wir uns einen **dipl. Baumeister** (dem Architektur mehr als Pläne bedeutet) an die Spitze der kleinen **General- unternehmung**

wünschen:

Die im Raume Zürich angesiedelte General-
unternehmung ist – wie vielerorts – aus einer
weitsichtig und dynamisch geführten Bauun-
ternehmung herausgewachsen und hat sich im
Laufe der Jahre ihr eigenes Profil geschaffen:
Sie will sich nicht in erster Linie durch Grösse,
sondern durch Qualität, Zuverlässigkeit und
jenen persönlichen «Touch» auszeichnen, den
viele Auftraggeber zu schätzen wissen.

Die Pflege der technischen Qualität und die
Verlässlichkeit in der Projektentwicklung se-
hen wir bei einem an Fragen der Architektur
interessierten Baumeister sozusagen «von
Hause aus» am besten gewährleistet: er kennt
die Probleme der Umsetzung von Planungen
in Bauten und weiss mit Baupartnern umzuge-
hen. Das Spezifische am Metier «GU» wird er
in der Praxis rasch lernen.

Jüngere dipl. Baumeister, die als nächsten
Schritt in ihrer Karriere den Umstieg auf «die
andere Seite» wagen möchten, lade ich ein,
sich durch Einreichung ihrer kurzgefassten
Unterlagen mit mir in Verbindung zu setzen
oder mit Frau Hug den Termin für ein unver-
bindliches telefonisches Vorgespräch zu ver-
einbaren.



EGGER MANAGEMENT-BERATUNG
Beratung in Organisations-, Führungs- und Personalfragen
Badenerstrasse 414, 8004 Zürich, Tel. 01 492 43 71

Zur Betreuung interessanter Bauobjekte im Raum **Horgen** suchen wir einen initiativen, zuverlässigen

Bauleiter

Wenn Sie die entsprechende Erfahrung mitbringen und dazu eine berufliche Herausforderung annehmen wollen, dann sind Sie für uns der richtige Mann.

Wir freuen uns auf Ihren Anruf oder Ihre Bewerbung.

Arch. Büro und Generalunternehmung
Hegetschweiler Bauorganisation AG
Glärnischstrasse 41, 8810 Horgen, Tel. 01 / 725 21 11

AG FÜR PERSONALBERATUNG ZÜRICH

Als Generalplaner

befassen wir uns speziell mit
Grossprojekten im Bereich

Umweltschutz-, Industrie- und öffentliche Infrastrukturbauten

(Firmenstandort Zürich).

Im Moment suchen wir einen

Bauingenieur

(den ausgesprochenen Generalisten) als

2. Mann der Abt. Baumanagement

Der Stelleninhaber wird die Koordination von Projekten der genannten Art sehr selbständig an die Hand nehmen, Verhandlungen mit Auftraggebern und beteiligten Unternehmern führen, Aufträge an Architekten, Bauingenieure, Baufirmen, Haustechnikspezialisten usw. vergeben, die Oberbauleitung übernehmen und für die einwandfreie terminliche, qualitäts- und kostenbezogene Ausführung einstehen.

Ob Sie Hochschul- oder HTL-Absolvent sind, ist bei dieser Kaderstellung nicht das ausschlaggebende Kriterium. Was zählt, ist die berufliche Polyvalenz, der geschäftliche Spürsinn, die unternehmerische Ader und das Organisations- sowie Verhandlungstalent. Wenn diese Punkte gegeben sind, sollten Sie sich unverbindlich mit unserem Personalberater in Verbindung setzen. Er erteilt Ihnen gerne weitere Informationen.

AG FÜR PERSONALBERATUNG ZÜRICH
TALSTRASSE 20 8001 ZÜRICH TEL. 01 221 36 56



Kanton St.Gallen

Die **Tiefbau- und Strassenverwaltung** sucht für die Sektion Brückenunterhalt einen

Bauingenieur HTL

Der Aufgabenbereich umfasst hauptsächlich die Überwachung sowie die Projektierung und Leitung von Unterhalts- und Umbauarbeiten an Kunstbauten der Staats- und Nationalstrassen im Kanton St.Gallen.

Erforderlich sind Initiative sowie Einsatzbereitschaft für eine weitgehend selbständige und verantwortungsvolle Arbeit. Erfahrung im Brückenbau sowie Kenntnisse in der EDV sind von Vorteil. Stellenantritt nach Vereinbarung.

Interessenten richten ihre Bewerbung mit den üblichen Unterlagen an das Baudepartement des Kantons St. Gallen, Lämmlisbrunnenstrasse 54, 9001 St. Gallen. Auskünfte erteilt gern der kantonale Brückeningenieur, dipl. Ing. ETH/SIA Nuot Letta (Telefon 071 / 21 31 62), oder Ing. HTL Hanspeter Ingold, Chef der Sektion Brückenunterhalt (Tel. 071 / 21 30 62).



Raumplanungsamt des Kantons Bern

Sie interessieren sich für die Erhaltung unserer natürlichen Lebensgrundlagen, für wohnliche Siedlungen und eine gesunde Wirtschaft. Konflikte und Widersprüche fordern Sie heraus. Sie möchten aktiv und innovativ mithelfen, unsere räumliche Zukunft zu gestalten. Sie sind

Raumplaner(in)

oder haben eine gleichwertige Ausbildung als

Architekt(in), Ingenieur(in), Geograph(in)

sind einsatzwillig, kontaktfreudig und lieben selbstverantwortliche Arbeit im Team. Dann suchen wir Sie als

Projektleiter(in)

für unseren neuen Leistungsschwerpunkt Planung und Prozess. In dieser Funktion leiten oder unterstützen Sie vorab Planungs- und Realisierungsprojekte von gesamtkantonomer Bedeutung, hauptsächlich realisierungsbezogene Projekte. Sie arbeiten mit Gemeinden zusammen, beraten Behörden, Organisationen und Private und vertreten das Amt in Gremien, Organisationen und bei Anlässen.

Ihr Stellenantritt erfolgt auf 1. September 1990 oder nach Vereinbarung. Arbeitsort ist Bern. Die Besoldung richtet sich nach dem kantonalen Dekret. Möchten Sie gerne mehr wissen, telefonieren Sie bitte Herrn Peter Rytz, Tel. 032 / 23 12 82.

Senden Sie uns bitte Ihre handschriftliche Bewerbung mit Lebenslauf, einem Überblick über Ihre bisherigen Tätigkeiten, mit Referenzen und Foto an folgende Adresse:

Raumplanungsamt der Baudirektion des Kantons Bern
Kreis III, Spitalstrasse 20, 2500 Biel

Junges Architekturbüro

in Zürich, mit öffentlichen Verkehrsmitteln gut erreichbar, das über ein enormes Erfahrungspotential und über-volle Auftragsbücher verfügt

— attraktive Projekte im In- und Ausland —

sucht im Zuge des weiteren Ausbaus zur Verstärkung seines kollegialen Teams

Architekten

mit einigen Jahren Berufspraxis und teamorientierter Arbeitshaltung. Entsprechend Erfahrung und Interesse steht Ihnen entweder die Position als

«**Chef Entwurf**»

oder

«**Projektleiter**»

offen. Geschmackvoll gestaltete helle Büroräume und modernste technische Infrastruktur (CAD) erwarten Sie.

Wir freuen uns auf Ihre schriftliche Bewerbung oder Ihre telefonische Kontaktnahme. Ihr Angebot bearbeiten wir diskret und speditiv.



Unternehmensberatung in Personalfragen AG
8050 Zürich, Edisonstrasse 24, Tel. 01 312 11 40



GERBER+OTT AG

Seestrasse 104 8820 Wädenswil
Telefon 01/780 97 03 Fax 01/780 75 71

Alles im Lot?

Wie dem auch sei, bei der nachstehend aufgeführten Stellenvakanz bleibt Ihre berufliche Laufbahn bestimmt im Gleichgewicht.

Sie kennen Mass und Ziel genau, vor allem, wenn es um Ihren Beruf geht. Sie schätzen Selbständigkeit und kommen mit Mitmenschen wirklich «guet zrächt». Das heisst, dank Ihren fachlichen und menschlichen Qualitäten fällt es Ihnen leicht, die Ihnen anvertrauten Kompetenzen verantwortungsbewusst und erfolgreich umzusetzen.

Wir meinen, die idealen Voraussetzungen, um als Architekt HTL oder gelernter Hochbauzeichner die Aufgaben eines

Bauleiters

wirkungsvoll zu übernehmen. Indem Sie für die Leitung und allenfalls Teilplanung von herausfordernden Projekten verantwortlich sind.

Uns bleibt demnach nur noch die Frage: Möchten **Sie** bei unserem Mandanten, einem mittelgrossen, gut ausgewiesenen Architekturbüro am linken Zürichseeufer, einsteigen?

Gerne erwartet unser **Herr X. Ott oder Frau L. Menti** Ihre telefonische oder schriftliche Bewerbung. Besten Dank.

Personalberatung · Stellenberatung für Fach-
und Führungspersonal



Unser Auftraggeber ist ein namhaftes Ingenieur-Unternehmen in der Agglomeration und sucht Verstärkung im Bereich

allgemeiner Tiefbau Siedlungswasserbau

Sie bearbeiten kommunale Bauvorhaben im Strassenbau, in Ver- und Entsorgung und von Erschliessungen. Je nach Neigung und Erfahrung sowie nach gründlicher Einarbeitung begleiten Sie entsprechende Aufträge in

Projektierung und Bauleitung

Sind Sie **Bauingenieur HTL** oder haben Sie eine **dementsprechende Ausbildung/Erfahrung**, dann sollten Sie sich mit uns in Verbindung setzen. Herr L. Ruppert erteilt Ihnen gerne weitere Auskünfte.

Müller+Partner

Unternehmens- und Personalberatung

CH-8002 Zürich Seestrasse 6 Telefon 01/202 55 25



Für die Weiterbearbeitung eines interessanten Wettbewerbsprojektes suchen wir

Architekten

guten Entwerfer und Darsteller

Bauleiter

mit Erfahrung in Devisierung und Bauleitung

Hochbauzeichner

interessiert an guter Gestaltung und Konstruktion.

Wir freuen uns auf Ihren Anruf oder Ihre schriftliche Bewerbung.

Josef Stöckli, dipl. Architekt BSA/SIA
Kolinplatz 2, 6300 Zug, Tel. 042 / 21 83 87

KONSURA PERSONALBERATUNG

Eine Antwort auf die Zukunftsfrage der Baubranche:

Umbauen, Renovieren, Sanieren

Mit Sicht auf ein langfristig stagnierendes bis abnehmendes Neubausvolumen hat unser Kunde einen Teil seines Potentials auf die Wachstumssparte «Umbauen, Renovieren, Sanieren» konzentriert. Es ist heute eine erfolgreiche Spezialabteilung eines Ostschweizer Unternehmens, das in der Baubranche eine führende Stellung einnimmt. Als

HTL-Architekt oder erfahrener Hochbauzeichner (Abteilungsleiter)

sollen Sie diesen mit einer steigenden Nachfrage konfrontierten Geschäftsbereich mit Sitz **westlich von St. Gallen** unternehmerisch führen. Sie leiten personell und fachlich ein Team von Berufskollegen. Ihre Aufgabe wird es sein, diesen Bereich wie ein selbstständiges Unternehmen zu führen, wobei anstelle der Auftragsvergabe an Externe vielfach leistungsfähige Abteilungen innerhalb der eigenen, mehrere hundert Mitarbeiter umfassenden Firmenfamilie zur Verfügung stehen. Als kunden- und verkaufsorientierter Berater – denn dies ist eines Ihrer «Gesichter» als künftiger Chef – werden Sie somit mit einer kompletten Dienstleistungs- und Produktionspalette aufwarten können, deren effizienter Einsatz eine besondere unternehmerische Herausforderung darstellt. Zur Unterstützung stehen Ihnen modernste Arbeitsmittel zur Verfügung, unter anderem eine leistungsfähige CAD-Anlage.

Ausbildungsmässig erwartet unser Kunde einen HTL-Abschluss oder dann den Nachweis einer erfolgreichen und qualifizierten Praxis als Hochbauzeichner, möglichst mit Erfahrung in der Projektleitung. Auch wenn Sie Ihre zukünftige Tätigkeit auf den kreativen Bereich ausrichten, sollten Sie Flair für organisatorische und kaufmännische Belange sowie Führungsqualitäten mitbringen.

Was diese Position sonst noch von vergleichbaren Alternativen abhebt, sind die **klar überdurchschnittlichen Anstellungsbedingungen** (erstklassiges Gehalt, Firmenwagen, allfällige Suche geeigneten Wohnraums). Lassen Sie sich darüber und über alles andere unverbindlich informieren (telefonisch auch abends möglich); Sie werden Ihr Interesse nicht bereuen. Diskretion nach allen Seiten ist im übrigen eine Selbstverständlichkeit.

KONSURA BERATUNGS- UND TREUHAND AG
Sonneggstrasse 10 9100 Herisau Tel. 071 52 35 66

MITARBEITEN AN DER ZUKUNFT DER BAHN

Unsere **Hauptabteilung Bau**,
Sektion Ingenieurbau, in **Luzern** sucht junge und begeisterungsfähige

Bauingenieure/ -innen ETH/HTL

mit einigen Jahren Berufserfahrung.

Zur Verwirklichung grosser Bau- sowie anspruchsvoller Unterhalts- und Erneuerungsvorhaben benötigen wir Menschen, die gewillt sind, die Verkehrszukunft der Schweiz und Europas mitzugestalten.

Ihre Hauptaufgaben, die Sie im kollegialen Team mit grosser Eigenverantwortung lösen, sind:

- Projektleitungen
- Vertretung der SBB als Bauherr
- Begleitung privater Ingenieurbüros

Interessiert? Rufen Sie uns an. **Telefon 041 / 21 37 29**. Herr H. Elmer erteilt Ihnen gerne weitere Auskunft. Unsere ausgezeichneten Anstellungsbedingungen werden Sie überzeugen.

Oder senden Sie Ihre Bewerbung bitte an:

Kreisdirektion II SBB
6002 Luzern



SBB

RALPH BAENZIGER ARCHITEKTEN AG

Hohlstrasse 150 8004 Zürich

Postadresse: Postfach 703
8021 Zürich

Telefon: 01 291 12 31

Telefax: 01 291 19 09

sucht:

**Bauzeichner
Bauzeichner
-innen
Architekt
Architekt
-innen**

Für die Entlastung des Chefs und zur Vorbereitung eines Generationenwechsels in unserem gut eingeführten Ingenieurbüro suchen wir einen

dipl. Bauingenieur ETH (oder andere gleichwertige Ausbildung)

mit breit abgestützter Berufserfahrung, welcher interessiert ist, mit unserer anspruchsvollen Stammkundschaft als Partner zusammenzuarbeiten. Vorgesehen ist eine schrittweise Beteiligung bis zur späteren Übernahme des Büros.

Tätigkeitsgebiete: – Industrie- und allgemeiner Hochbau in Beton-, Stahl- und Elementbauweise
– Brückenbau
– allgemeiner Tiefbau und Untertagbau

Interessenten werden um eine kurze Bewerbung mit Referenzangaben gebeten.

Th. Müller, dipl. Bauingenieur ETH/SIA/ASIC, Bielstrasse 10, 4500 Solothurn, Telefon 065 / 23 16 16

AG FÜR PERSONALBERATUNG ZÜRICH

**Interessante Projekte
in der Region Zürich können
den Stempel Ihrer Ideen
und Ihrer Planung tragen**

Infolge Pensionierung des jetzigen Stelleninhabers suchen wir im Auftrage eines renommierten Immobilienunternehmens einen jüngeren

Architekten HTL oder TS

für die Übernahme einer Kaderfunktion innerhalb der Planungsabteilung. Im Vordergrund der verlangten Qualitäten steht nicht unbedingt die entwerferische Begabung, sondern eher das Planungs- und Organisationstalent, das Geschick im Verhandeln mit Behörden, Bauherren und Unternehmern sowie die Fähigkeit, in Zusammenarbeit mit dem unterstellten Team konstruktiv einwandfreie wie auch wirtschaftlich vertretbare Lösungen auszuarbeiten. Das zu bearbeitende Spektrum reicht von EFH- und MFH-Überbauungen über Verwaltungs- und Industriebauten bis zu Shopping-Centers, Infrastruktur- und Umbauten. Modernste Arbeitsinstrumente stehen zur Verfügung.

Architekten, welche an dieser Stelle im Rahmen eines zukunftsicheren Unternehmens Interesse zeigen, erteilen wir gerne weitere Auskünfte. Wir bitten unter Zusicherung der Diskretion um einen Anruf oder eine Kurzofferte.

AG FÜR PERSONALBERATUNG ZÜRICH
TALSTRASSE 20 8001 ZÜRICH TEL. 01 221 36 56

Bauprojekte

Entwicklung und Realisation

Unser Auftraggeber, mit Standort in der Region Winterthur, ist ein bekanntes

Dienstleistungsunternehmen

Im Aktivitätenbereich seiner Bauabteilung könnten Ihre zukünftige **berufliche Herausforderung und Sicherheit** liegen.

Für die Projektierung und Realisierung von grösseren **Wohn-**, aber auch Geschäftsbauten, suchen wir einen initiativen

Projektleiter

Die Aufgabe besteht darin, die Bauherrschaft bei der Realisierung ihrer Projekte zu vertreten und ihre verschiedenen Partner – Architekturbüros, Generalunternehmungen – fachlich zu betreuen und zu begleiten.

Deshalb suchen wir einen jüngeren ausgewiesenen Hochbaufachmann mit Erfahrung im

Architektur- oder GU-Bereich

der in der Lage ist, Projektverantwortung bis zur Schlüsselübergabe zu übernehmen. Das Pflichtenheft der Stelle kann in einem gewissen Rahmen auf Ihr Ausbildungs- und Erfahrungspotential sowie Ihre Berufsziele zugeschnitten werden.

Wir freuen uns auf Ihre Kontaktnahme. Gerne beraten wir Sie in einem ersten vertraulichen Gespräch.

Ihr Berater: Franz Nebel

PERSONALBERATUNG WILHELM AG

8401 Winterthur Merkurstasse 25 Telefon 052/23 11 24

Winterthur St. Gallen Zürich

vormals Fritz Müller AG



Gesucht Partner/Bauingenieur

Ich, Bauingenieur HTL, 35jährig, suche einen Partner (Statiker), der mit mir zusammen die Leitung und den weiteren Ausbau unseres gut eingeführten kleineren Ingenieurbüros in Biel weiterführen möchte.

Wir sind ein junges Team und bearbeiten mit Hilfe moderner Arbeitsgeräte (EDV/CAD) anspruchsvolle Bauvorhaben und schauen dank grossem Arbeitsvorrat der Zukunft zuversichtlich entgegen!

Interessenten melden sich bitte unter Chiffre R-05-30003 Publicitas, 3001 Bern.

Für die Detailbearbeitung und Ausführung anspruchsvoller Bauaufgaben suchen wir ab sofort einsatzfreudige

ARCHITEKTEN ETH/HTL + HOCHBAUZEICHNER

die gerne in einem kleinen Team arbeiten.

Wir freuen uns auf Ihre kurze schriftliche Bewerbung oder auf Ihren Anruf.

Herren + Damschen

Architekten + Planer, Thunstrasse 95, 3006 Bern, 031 / 44 50 51

Für die konzeptionelle **Entwurfsbearbeitung** sowie die **Ausführungsplanung** von Wettbewerbserfolgen (Schule, Wohnen, Altenzentrum) suchen wir in unser Zürcher Büro jüngere Verstärkung.

Architekt ETH/Architekt HTL Techniker TS/Hochbauzeichner

Wir sind ein kleines Team und engagieren uns, konstruktiv wie formal, vom Entwurf bis zum Detail.

Armando Meletta + Ernst Strebel + Josef Zangger
dipl. Architekten ETH HTL SIA, Seefeldstrasse 94b,
8008 Zürich, Telefon 01 / 383 45 71

In ein junges kollegiales Team suchen wir für die Ausführung von Wohn-, Geschäftshaus- und Industriebauten

Architekten(in) ETH/HTL Projektleiter Hochbauzeichner(in)

Neuzeitliche Hilfsmittel wie EDV und CAD stehen zur Verfügung. Eintritt sofort oder nach Vereinbarung. Auf Ihre Bewerbung freuen wir uns.

Architekturbüro **Mellinger + Hüscher AG**, Marktstrasse 11, 5630 Muri
Tel. 057 / 44 28 57

Wir suchen

dipl. Architekten(in) ETH

für den Entwurf von architektonisch und konstruktiv anspruchsvollen Bauaufgaben. Eintritt nach Übereinkunft. Gerne erwarten wir Ihre Bewerbung.

Hafner + Wiederkehr + Partner, Architekten
Chamerstrasse 22, 6300 Zug, Tel. 042 / 21 12 71 (R. Wiederkehr)

Wir empfehlen, den Offerten auf Stellenangebote keine Originalzeugnisse beizulegen.

Stellengesuche

Bauingenieur HTL

28, D, F, E, sucht neue anspruchsvolle und vielseitige Tätigkeit im Bereich Eisenbeton, Stahlbau, Holzbau. Arbeitsort: Raum Luzern, kurzfristige Auslandsaufenthalte möglich.

Kontaktnahme unter Chiffre SIA 787 an IVA AG, Postfach, 8032 Zürich.

Diverses

Eine internationale Gesellschaft möchte ihre Tätigkeit in der Schweiz weiter ausbauen und sucht zu diesem Zweck

STANDORTE

an guter Verkehrslage. (Kauf, Miete, Pacht, Baurecht, Miteigentum.)

Zur Erreichung der ambitionierten Ziele unseres Auftraggebers suchen wir Kontakt zu Personen und/oder Gesellschaften mit

Erfahrung im Immobilienhandel

Unser Mandant ist daran interessiert, mit Fachleuten in Verbindung zu treten, die im Grundstück- und Immobilienmarkt in den Grossräumen Zürich, Lausanne oder Genf erfolgreich tätig sind. Form und Inhalt der projektbezogenen Zusammenarbeit können individuell vereinbart werden.

Bitte senden Sie Ihre schriftlichen Unterlagen an folgende Adresse: Revisuisse, zHd. Herrn U. Ritschard, Stampfenbachstrasse 109, 8035 Zürich.

revisuisse

Schweizerische Revisionsgesellschaft

8035 Zürich, Postfach 329
Stampfenbachstrasse 109



Kreativer Landschaftsarchitekt

mit Wettbewerbserfahrung, sucht Zusammenarbeit mit Architekten und Ingenieuren.

Anfragen an **B. Bürgi**, Milchbuckstrasse 32, 8057 Zürich

Team von erfahrenen Bauleitern kann noch Aufträge für Sie erledigen. Wir erstellen für Sie:

Kostenvoranschläge, Devisierung, Planbearbeitung und örtliche Bauleitung

Möglichst im Umkreis von Zürich.

Zuschriften unter Chiffre SIA 774 an IVA AG, Postfach, 8032 Zürich.

Büro in der DDR?

Jüngerer engagierter dipl. Architekt, CH/D, ist interessiert, mit einem Architekturbüro in der DDR eine Niederlassung zu gründen.

Zuschriften unter Chiffre SIA 790 an IVA AG, Postfach, 8032 Zürich.

STADT LUZERN

Ideenwettbewerb

für die städtebauliche Gestaltung des Tribschen-Gebietes Luzern

Der Stadtrat von Luzern veranstaltet einen öffentlichen Ideenwettbewerb zur Erlangung von Bebauungskonzepten für das Werkhofareal und von generellen Bebauungsstudien für zukünftige Gleisüberbauungen sowie deren Erschliessung.

Der Ideenwettbewerb wird gemäss SIA-Ordnung 152 (1972) durchgeführt.

Teilnahmeberechtigt sind Architekten und Planer mit Wohn- und Geschäftssitz seit spätestens 1. Januar 1988 in den Kantonen Luzern, Ob- und Nidwalden, Uri, Schwyz (exkl. Bezirke Höfe und March) und Zug. Zusätzlich werden einige Planungsbüros aus der übrigen Schweiz zur Teilnahme eingeladen.

Die Preissumme beträgt Fr. 100 000.- Für evtl. Ankäufe stehen weitere Fr. 40 000.- zur Verfügung.

Die Wettbewerbsunterlagen können ab **6. Juni 1990** bei der Städtischen Baudirektion, Stadthaus, Büro 315 (Planaufgabe), 3. Stock, eingesehen werden und das Programm kann kostenlos bezogen werden. Abgabe derselben mit Nachweis der Teilnahmeberechtigung gegen ein Depot von Fr. 100.-.

Termine:

- Anmeldung: ab 6. Juni 1990
- Abgabe der Unterlagen: ab 13. Juni 1990
- Abgabe der Entwürfe: 1. Februar 1991

Nachfolger

Kleineres Architekturbüro zur Übernahme gesucht von engagiertem dipl. Architekten im Raum Basel.

Zuschriften erbeten unter Chiffre SIA 784 an IVA AG, Postfach, 8032 Zürich.

Büro für Bauleitungen

hat freie Kapazität. Wir übernehmen Gesamtbauleitungen sowie Teilleistungen gem. SIA. Die notwendige Ausführungsplanung kann übernommen werden.

Wir freuen uns auf Ihre schriftliche Anfrage.

bauteam 90, Postfach, 8625 Gossau

Abfallbewirtschaftung, Umweltplanung, UVP, Altlasten (Beurteilung, Sanierung), **Baugrunduntersuchungen** (div. Objekte), **Grundwasserbau** (Erschliessung, Anreicherung, Modellierung), **Geothermalenergienutzung, Rohstoffabbauplanung, Deponieplanung** (Inert- und Reststoffe), **Bau- und Reststoffuntersuchungen** sowie diverse **interdisziplinäre Arbeiten** führt erfahrener

Geologe-Umweltfachmann

in freier Mitarbeit/Zusammenarbeit/Auftrag aus. Zuschriften unter Chiffre SIA 789 an IVA AG, Postfach, 8032 Zürich.



Kanton Basel-Stadt

Die Rheinschiffahrtsdirektion Basel, vertreten durch das Baudepartement Basel-Stadt, Hochbauamt, veranstaltet

einen engeren Projektwettbewerb

zu dem neun qualifizierte Fachleute oder Arbeitsgemeinschaften unter den sich bewerbenden Interessenten eingeladen werden.

Neugestaltung des Dreiländerecks

Teilnahmeberechtigung:

Um die Teilnahme können sich alle Architekten bewerben, die seit dem 1. Januar 1989 in der Regio Basiliensis ihren Wohn- oder Geschäftssitz haben oder im Kanton Basel-Stadt heimatberechtigt sind.

Zur Regio Basiliensis werden gezählt:

- In der Schweiz die Kantone Basel-Stadt und Basel-Landschaft, die Bezirke Thierstein und Dorneck im Kanton Solothurn, die Bezirke Laufenburg und Rheinfelden im Kanton Aargau und das Laufental im Kanton Bern
- In Deutschland: Landkreis Lörrach
- In Frankreich: Arrondissement Mulhouse

Termine:

- Vom 11. bis 29. Juni 1990 kann das Wettbewerbsprogramm beim Hochbauamt Basel-Stadt, Münsterplatz 11, 4001 Basel, Postfach, bezogen werden.
- Bis zum 13. Juli 1990 haben die interessierten Fachleute ihre Bewerbung einzureichen.
- Die Pläne sind bis 29. Oktober 1990, die Modelle bis zum 9. November 1990 einzureichen.

Baudepartement Basel-Stadt
Hochbauamt

Verkaufe

Tuschzeichnung/Collage von

Le Corbusier

Tel. 021 / 825 31 04 (abends)

proceq
LASTO-STRIP
HOCHBAULAGER
die echten Gleitlager gegen Risse im Bauwerk
PROCEQ SA
Riesbachstrasse 57 CH-8034 Zürich
Tel. 01/ 383 78 00 - Fax 01/ 383 85 87

Architekt HTL

mit mehrjähriger, umfassender Berufserfahrung im Grossraum Baden/
Zürich sucht Zusammenarbeit mit etabliertem Architekturbüro.

Kontaktaufnahme unter Chiffre SIA 786 an IVA AG, Postfach, 8032 Zürich.

Korrespondenz D+E

a/Textverarbeitungssystem. Rundschreiben an Ihre Kunden inkl.
Adressverwaltung.

Dactylo-Service, Telefon 052 / 35 24 11



Parkiersysteme und Unterstände für Velos, Mofas und Autos

Verlangen Sie
unsere ausführliche
Dokumentation:
Tel. 062/25 33 11
Fax 062/26 65 90



Giroud-Olma

Giroud-Olma AG
Maschinen- und Apparatebau
CH-4601 Olten



Baustatiksoftware für Personal Computer mit MS-DOS Betriebssystem

Über 60 Programme: Ebene und räumliche Fach- und
Stabwerke, inkl. Th. 2. Ord. und Vorspannung, Platten mit
finiten Elementen. Stahlbeton, Stahlbau, Holzbau,
Grundbau, TWP/TWS, TWP 84. Grafische Darstellung.

Wulf Seele, Ing. SIA, Flurstrasse 44, 2544 Bettlach, 065 / 55 21 43

AO-Zeichenmaschinen mit allen Funktionen

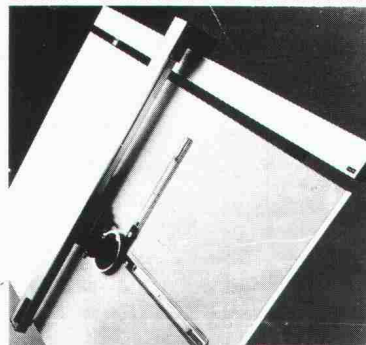

ab Fr. 612.-

Wir führen: Zeichentische
Zeichenständer, Zeichenmaschinen,
Planschränke, Lampen, Zubehör, Stühle,
Korpusse, Tische, Schränke, Fax-Geräte,
etc., etc., etc., etc.,

Grösste Auswahl
Unschlagbare Preise
Beste Marken-Qualität
Service- und Garantieleistungen

MUELLER ENGINEERING
8957 Spreitenbach

Verlangen Sie unseren Gratiskatalog
Telefon: 056/71 24 65

Impressum

Schweizer Ingenieur und Architekt

Herausgeber

Verlags-AG der akademischen technischen Vereine

Offizielles Organ

Schweizerischer Ingenieur- und Architekten-Verein (SIA)
Gesellschaft Ehemaliger Studierender der ETH Zürich (GEP)
Schweizerische Vereinigung Beratender Ingenieure (ASIC)

Redaktion

Rüdigerstrasse 11, Postfach 630, 8021 Zürich
Tel. 01/201 55 36, Telefax 01/201 63 77

Redaktoren

Heinz Rudolphi, Ing. SIA, Chefredaktor
Bruno Odermatt, dipl. Arch. ETH/SIA
Hans U. Scherrer, dipl. Ing. ETH/SIA
Brigitte Honegger, Architektin

Redaktioneller Mitarbeiter

Richard Liechti

Produktion

Werner Imholz

Sekretariat

Odette Vollenweider, Adrienne Zogg

Nachdruck von Bild und Text, auch auszugsweise, nur mit schriftlicher
Zustimmung der Redaktion und mit genauer Quellenangabe.

Abonnemente

	Schweiz:	Ausland:
1 Jahr	Fr. 170.-	Fr. 185.-
Einzelnummer	Fr. 6.50	Fr. 7.50

Ermässigte Abonnemente für Mitglieder der GEP, des BSA, der ASIC,
des STV und für Studenten.

Einzelnummern sind bei der Redaktion erhältlich

Bestellungen für Abonnemente sowie
Adressänderungen von Abonnenten an
Abonnementverwaltung SI+A, Edenstrasse 20,
8045 Zürich, Telefon 01/207 80 96,
Adressänderungen von SIA-Mitgliedern an das
SIA-Generalsekretariat, Postfach, 8039 Zürich

Postcheck

«Schweizer Ingenieur und Architekt»
80-6110-6 Zürich

Anzeigen

IVA AG für Internationale Werbung

Hauptsitz:	Filiale Lausanne:
Mühlebachstr. 43	Pré-du-Marché 23
8032 Zürich	1004 Lausanne
Tel. 01/251 24 50	Tel. 021/37 72 72
Telefax 01/251 27 41	Telefax 021/37 02 80

Satz + Druck

Jean Frey Druck
Staffelstrasse 12, 8045 Zürich, Tel. 01/207 72 72

Ingénieurs et architectes suisses (IAS)

Erscheint im gleichen Verlag

Redaktion:

En Bassenges, 1024 Ecublens, Tel. 021/693 20 98, Telefax 021/693 20 84

Abonnemente:

	Schweiz:	Ausland:
1 Jahr	Fr. 113.-	Fr. 122.-
Einzelnummer	Fr. 6.50	Fr. 7.50

SIA-Normen

SIA-Normen und -Dokumentationen sind nur erhältlich
beim SIA-Generalsekretariat, Selnastrasse 16, Postfach, 8039 Zürich,
Tel. 01/201 15 72, Telefax 01/201 63 35

Thommen urdorf

Holzbau

Zimmerarbeiten
Treppen/Geländer
Renovationen
Velux Dachfenster
Wärme-Isolationen
Täferarbeiten
Dachsanierungen

Innenausbau

Schreinerarbeiten
Norm-Schränke
Türen/Fenster
Ladenbau
Trennwände
Büroeinrichtungen
Decor-Elemente

Corian®

Massivplatten und
Formteile für:
Küchenabstellflächen
Waschtische
Laboreinrichtungen
Wandverkleidungen
Schalteranlagen

Ernst Thommen AG · Schlierenstrasse 14 · 8902 Urdorf · Telefon 01 734 08 48