Objekttyp: **Advertising**

Zeitschrift: **Schweizer Ingenieur und Architekt**

Band (Jahr): **105 (1987)**

Heft 3

PDF erstellt am: **28.04.2024**

**Nutzungsbedingungen**

Die ETH-Bibliothek ist Anbieterin der digitalisierten Zeitschriften. Sie besitzt keine Urheberrechte an den Inhalten der Zeitschriften. Die Rechte liegen in der Regel bei den Herausgebern.
Die auf der Plattform e-periodica veröffentlichten Dokumente stehen für nicht-kommerzielle Zwecke in Lehre und Forschung sowie für die private Nutzung frei zur Verfügung. Einzelne Dateien oder Ausdrucke aus diesem Angebot können zusammen mit diesen Nutzungsbedingungen und den korrekten Herkunftsbezeichnungen weitergegeben werden.
Das Veröffentlichen von Bildern in Print- und Online-Publikationen ist nur mit vorheriger Genehmigung der Rechteinhaber erlaubt. Die systematische Speicherung von Teilen des elektronischen Angebots auf anderen Servern bedarf ebenfalls des schriftlichen Einverständnisses der Rechteinhaber.

**Haftungsausschluss**

Alle Angaben erfolgen ohne Gewähr für Vollständigkeit oder Richtigkeit. Es wird keine Haftung übernommen für Schäden durch die Verwendung von Informationen aus diesem Online-Angebot oder durch das Fehlen von Informationen. Dies gilt auch für Inhalte Dritter, die über dieses Angebot zugänglich sind.

Ein Dienst der *ETH-Bibliothek*
ETH Zürich, Rämistrasse 101, 8092 Zürich, Schweiz, www.library.ethz.ch

**http://www.e-periodica.ch**

Sie sind seit geraumer Zeit als Architekt und Bauführer in einem Architekturbüro tätig.

Im Rahmen Ihrer weiteren Entwicklung suchen Sie nach einer Möglichkeit, Ihr Wissen und Ihre Erfahrung in eine zukunftsorientierte Führungstätigkeit einzubringen. Sie sind bereit, sich auf dem Gebiet des Projektmanagements weiterbilden zu lassen.

Für eine Mandantin – eine im Raum Zürich bestens eingeführte Immobilienfirma – suche ich einen ca. 33–38jährigen

**Architekten ETH/HTL**

der als Projektleiter der Bauherrschaft die Realisierung von Bauvorhaben überwacht und koordiniert.

Rufen Sie mich bitte an, oder richten Sie Ihre Unterlagen an

**Martin Halter, dipl. Architekt ETH/SIA**
Neudorfstrasse 33, 8820 Wädenswil, Telefon 01/780 81 20

Wir suchen einen qualifizierten, einsatzfreudigen

**Leiter der Bauabteilung**

Sind Sie Techniker oder Praktiker für Kunst-, Naturstein- oder Betonwarenfabrikation oder haben Sie Ideen für Fabrikationsvarianten und neue Techniken? Sind Sie fähig, die Führung einer bestehenden Organisation zu übernehmen und auszubauen und haben sie Verhandlungsgeschick in der Werbung von Aufträgen, dann sind Sie unser Mann.

Wir offerieren Ihnen ein der Tätigkeit entsprechendes Salär mit allen Sozialleistungen.

Senden Sie uns bitte Ihre Bewerbung samt den üblichen Unterlagen. Wir sind gerne bereit, mit Ihnen über die zukünftigen Aufgaben zu sprechen.

MMB

**MARMOR-MOSAIKWERKE BALDEGG AG**
Kunststeine + Betonwaren
**6283 BALDEGG LU**
**Tel. 041/88 10 54**

# Gottfried Semper-Preis für Städtebau 1987

Preisausschreibung der Stiftung für Architektur Geisendorf

Die vom verstorbenen Architekten Charles Edouard Geisendorf gegründete Stiftung für Architektur schreibt erstmals für 1987 den Gottfried Semper-Preis für hervorragende städtebauliche Leistungen aus.

**Gegenstand der Prämierung** sind städtebauliche Anlagen in der Schweiz, welche zum mindesten teilweise ausgeführt sind wie Gruppen von Gebäuden, grössere Wohnüberbauungen, Platz- und Strassengestaltungen, Quartiersanierungen, Zentrumsgestaltungen, Einbau von Neubauten in bestehenden Kontext.

**Freierwerbende oder beamtete Architekten und Planer,** auch Gruppen oder Teams von solchen, mit Wohnsitz in der Schweiz, können sich durch Einreichung von Dokumentationen um den Preis bewerben. Ausserdem kann die Jury nach Ablauf des Stichdatums Einzelne zur Einreichung einer Dokumentation auffordern. Der Stichtag für die Einreichung der Dokumentation ist der 15. April 1987.

**Die Jury für den Preis 1987** ist wie folgt zusammengesetzt: Prof. Benedikt Huber, Arch. BSA/SIA, Zürich; Benedetto Antonini, Kantonsplaner, Lugano; Prof. Klaus Humpert, Arch. BDA, Stuttgart; Mme Arlette Ortis, Arch. SIA, Genf; Alfredo Pini, Arch. BSA/SIA, Bern.

**Die Preissumme beträgt Fr. 40 000.–** und kann auf max. zwei Preisträger oder -gruppen aufgeteilt werden, die Jury kann ausserdem lobende Erwähnungen aussprechen. Die Verleihung des Preises erfolgt öffentlich, die prämierten und lobend erwähnten Arbeiten werden in geeigneter Form publiziert.

Die Bewerbungsunterlagen können angefordert werden auf dem Generalsekretariat des SIA, Selnaustr. 16, Postfach, 8039 Zürich. Sie liegen ausserdem bei den Sektionen und Ortsgruppen der Fachverbände SIA und BSA auf.

*Kanton St. Gallen*

Das **Hochbauamt** sucht einen

# dipl. Architekten ETH oder Architekten HTL

mit mehrjähriger Praxis für Entwurfs- und Projektierungsarbeiten.

**Wir erwarten**
- Begabung im Entwerfen
- Interesse am Durchsetzen eines architektonischen und funktionellen Konzeptes bis in die Ausführung
- EDV- und CAD-Kenntnisse erwünscht, aber nicht Bedingung

**Wir bieten**
- Abwechslungsreiche, vielseitige Tätigkeit
- Erarbeiten von Konzeptstudien, Vorprojekten und Projekten
- Angenehmes Arbeitsklima
- Gute Entlöhnung und fortschrittliche Sozialleistungen.

Interessentinnen und Interessenten richten ihre Bewerbung mit Lebenslauf, Zeugniskopien und Referenzen bis 26. Januar 1987 an das Baudepartement des Kantons St. Gallen, Lämmlisbrunnenstrasse 54, 9001 St. Gallen. Weitere Auskünfte erteilt gern Kantonsbaumeister Arnold E. Bamert, dipl. Architekt ETH/SIA (Tel. 071/21 30 16).

CONFIDA CONSULTING AG

## Mitglied der Geschäftsleitung

Unser Auftraggeber ist ein grösseres Generalplanungsbüro in der Region Zürich. Es ist spezialisiert auf die Projektierung von anspruchsvollen gewerblichen und industriellen Objekten. Wir suchen Kontakt zu einem

# dipl. Architekten

mit hervorragendem fachl. Können und ausgeprägten Führungseigenschaften. Idealalter 35–45 Jahre.

Nach sorgfältiger Einführung wird ihm die Geschäftsleitung des Architekturbereichs mit folgenden Hauptaufgaben übertragen:
- Akquisition von Planungs-/Projektierungsaufträgen
- Beratung der Bauherren
- Leitung anspruchsvoller Projekte
- Führung eines qualifizierten Teams von Architekten
- Unterstützung in Entwurf und Projektierung durch eigene Impulse

Das breite Aufgabengebiet verlangt eine unternehmerisch denkende Persönlichkeit, welche sich durch Verhandlungsgeschick und Kreativität auszeichnet und gewillt ist, sich mit überdurchschnittlichem persönlichem Einsatz an der Weiterentwicklung einer ebenso ungewöhnlichen Unternehmung zu beteiligen.

Interessenten für diese verantwortungsvolle Position sind gebeten, ihre Bewerbung an den Beauftragten, Herrn Dr. J. Rohrer, einzureichen. Wir sichern Ihnen absolute Diskretion zu.

Confida Consulting AG
CH-9400 Rorschach Telefon 071/41 02 60
Signalstrasse 12 Telex 71 761 can ch

# Innovatives und umweltbewusstes Bauen

ist firmenkulturelles Credo meiner Auftraggeberfirma. Sie gehört zu den grössten privaten Ingenieurbüros der Schweiz und hat ein ungewöhnlich breites und teils internationales Tätigkeitsspektrum, das von öffentlichen Grossbauten bis zu Verkehrsanlagen auf Strasse und Schiene reicht und auch zukunftsgerichtete Spezialitäten wie Immissionsschutz, Ingenieurbiologie und neuzeitliche Bauphysik abdeckt. Zur Entlastung des stark beanspruchten Leiters der Niederlassung Luzern wird ein

# dipl. Bauingenieur ETH

## als stv. Filialleiter

gesucht. Die Position appelliert an einen jüngeren, qualifizierten Sachbearbeiter Statik/Konstruktion mit schlummernden Unternehmerqualitäten und dem Wunsch, sich langfristig in ein Unternehmen zu integrieren, das viel für die umfassende Weiterbildung seines Kaders tut und fähigen Mitarbeitern interessante Zukunftsentwicklungen anbieten kann. Wenn Sie künftig Ihre

# Fachkompetenz generalistischer einsetzen

möchten, richten Sie Ihre dokumentierte Bewerbung mit handschriftlichem Begleitschreiben und Angabe des bisherigen Salärniveaus an den beauftragten Personalberater, der die strikte Einhaltung allfälliger Sperrvermerke garantiert. Falls Sie sich von dieser Anzeige angesprochen fühlen, aber nicht in Luzern arbeiten möchten, bewerben Sie sich bitte dennoch mit dem Vermerk «Ingenieurbüro-Alternativperspektiven».

INSTITUT FÜR PSYCHOLOGISCHE FORSCHUNG UND BERATUNG

**Dr. S. Spörli**
Neustadtstrasse 7
6003 Luzern
Tel. 041/23 16 10
(Anrufe vorzugsweise 9.00–11.00)

Für die Neugründung eines Ingenieurbüros im Raum Wil–St. Gallen suchen wir einen

## Geschäftsführer

**dipl. Bauingenieur ETH oder Bauingenieur HTL**

Wir erwarten:
- initiativen, jungen Bauingenieur mit 3–5 Jahren Berufserfahrung,
- versierter Statiker für allgemeinen Hochbau,
- kooperative Zusammenarbeit mit Geschäftsinhabern,
- Verhandlungsgeschick und Gewandtheit im Umgang mit Behörden und Kunden,
- Wohnsitznahme am Geschäftsdomizil.

Wir bieten:
- gute Entlöhnung mit späterer Kapital- und Gewinnbeteiligung,
- absolute Selbständigkeit in der Auftragsabwicklung,
- fachliche und administrative Unterstützung.

Bewerber, welche sich angesprochen fühlen, bitten wir um Angabe einer kurzen Personenbeschreibung und eines Lebenslaufes unter Chiffre H33-664807 Publicitas, 9001 St. Gallen.

Gesucht in Architekturbüro im Zürcher Unterland

## – Architekt HTL
## – Bauführer sowie
## – Hochbauzeichner

für die Bearbeitung interessanter Bauvorhaben. Wir planen und bauen vorwiegend Wohn-, Gewerbe- und öffentliche Bauten.

Eintritt nach Vereinbarung

Gerne erwarten wir Ihren Anruf oder Ihre schriftliche Bewerbung

**Hans Rutschmann Architekt SIA 8197 Rafz**

Tel. G. 01/869 00 90
Tel. P. 01/869 00 88

Öffentliche Verwaltungen, Pensionskassen und andere institutionelle Anleger suchen vermehrt Architekten als Baubegleiter, als Stellvertreter der Bauherrschaft.

Ich bin in der Lage, einem jungen, initiativen

## dipl. Architekten ETH

mit ein bis zwei Jahren Berufserfahrung

einen Arbeitsplatz in einer renommierten, dynamischen Bau- und Immobilienfirma anzubieten, der ihm die Ausbildung zum Bau-Manager im weitesten Sinne ermöglicht.

Interessenten mit Fähigkeiten im organisatorischen Bereich, mit Freude an formalen und technischen Fragen, die bereit sind, sich weiterbilden zu lassen, rufen mich bitte an oder richten Ihre Unterlagen an

**Martin Halter, dipl. Architekt ETH/SIA**
Neudorfstrasse 33, 8820 Wädenswil
Telefon 01/780 81 20

**AG FÜR PERSONALBERATUNG ZÜRICH**

Eine diversifizierte Gruppe der Baubranche hat uns beauftragt, einen

## jungen dipl. Bauingenieur ETH mit unternehmerischem Potential

zu suchen, der sich auf die Leitung einer Tochtergesellschaft mit etwa 200 Personen (Sitz Zürich) vorbereiten möchte.

Der Stelleninhaber sollte ferner die frontorientierten und führungsbezogenen ersten Sporen z.B. in Form von Bauleitungen oder Projektleitungen abverdient haben. Er darf unter diesen Voraussetzungen bereits in der Initialphase mit interessanten Aufgabenstellungen rechnen, welche ihm Einblick ins Management der Gruppe und der in Frage stehenden Unternehmung gewähren und von ihm ein hohes Mass an technischer Kompetenz und betriebswirtschaftlich ausgerichtetem Denkvermögen verlangen.

Über Pflichtenheft, zeitlichen Ablauf und Anstellungsbedingungen geben wir interessierten Herren im Alter von etwa 28–35 Jahren gerne weitere Auskünfte. Wir bitten unter Zusicherung absoluter Diskretion um einen Anruf oder die Zustellung der üblichen Offertunterlagen.

**AG FÜR PERSONALBERATUNG ZÜRICH**
TALSTRASSE 20 8001 ZURICH TEL. 01 221 36 56

NOK *Nordostschweizerische Kraftwerke AG*

Als Mitarbeiter in unserem kleinen Architektenteam suchen wir einen qualifizierten

## Architekten HTL/Bauleiter

der alle Arbeiten von der Devisierung bis zur Bauabrechnung ausführt. Wir projektieren und bauen vor allem Industrieanlagen, Werkhöfe, Bürogebäude usw.

**Erwartet wird:**

- Ausbildung als Architekt HTL (oder gleichwertige Ausbildung) mit einigen Jahren Berufserfahrung
- Erfahrung mit CRB, BKP und NPK erwünscht
- Freude an der selbständigen Durchführung von Bauleitungsaufgaben

**Wir bieten:**

- Gründliche Einarbeitung
- Zeitgemässes Gehalt mit gutausgebauten Sozialleistungen
- Gleitende Arbeitszeit
- Personalrestaurant

Interessenten bitten wir, Ihre Bewerbung mit den üblichen Unterlagen einzureichen an:

**Nordostschweizerische Kraftwerke AG, Abteilung Bau**
**Postfach, 5401 Baden**

NOK *Strom für die Nordostschweiz*

Kilcher

Wir sind der führende Produzent von Hochbaulagern und stellen Flüssigkunststoffe sowie chemische Produkte für die Bauindustrie her.

Im Zusammenhang mit der verstärkten Nachfrage nach unseren Produkten suchen wir einen

## Technischen Berater

für den Grossraum Zürich. Die anspruchsvolle und lebendige Tätigkeit bringt unseren neuen Mitarbeiter in Kontakt mit Architekten, Ingenieuren, Baustoffhändlern, Bauherren und Bauunternehmern. Im Vordergrund steht deren fachkundige Beratung, aber auch die systematische Überwachung der in Ausführung begriffenen Objekte. Akquisition und Offertberechnung runden das interessante Wirkungsfeld ab.

Dieser zukunftsorientierte Posten erfordert neben einer bauspezifischen Grundausbildung (Ing. HTL oder Zeichner/Konstrukteur), unternehmerisches Denken und Handeln, sicheres Auftreten und Durchsetzungsvermögen.

Fühlen Sie sich angesprochen? Dann senden Sie Ihre Bewerbungsunterlagen an nachstehende Adresse. Herr P. Küpfer ist auch gerne bereit, telefonisch Auskünfte zu erteilen.

**Herrn P. Küpfer, Geschäftsführer F. Kilcher AG**
**Steinackerweg, 4565 Recherswil,** Tel. 065/35 16 35

Unser Auftraggeber ist ein bedeutendes Unternehmen der Baubranche, das zu einem der weltweit grössten Dienstleistungsunternehmen gehört.

Für den Bereich **Systems Engineering** suchen wir deshalb an den Firmensitz in Zürich einen

### jungen, dynamischen, initiativen

# LOGISTIKER/BETRIEBSPLANER

**Aufgaben:**

Sie erarbeiten Lager- und Betriebsanalysen bei Auftraggebern aus allen Wirtschaftszweigen. Darauf basierend entwikkeln Sie Logistikkonzepte und präsentieren diese mit dem Bereichsverantwortlichen beim Kunden. Sie sind verantwortlich für das detaillierte Ausarbeiten des gewählten Logistikkonzeptes, die Inbetriebnahme «Ihrer» Anlage beim Kunden und Schulung des Personals auf die neuen Systeme.

**Was Sie mitbringen:**

Sie verfügen über eine fundierte technische oder betriebswirtschaftliche Ausbildung. Idealerweise haben Sie Erfahrungen in den Bereichen Material-, Lager- oder Betriebslogistik gesammelt. Sie sind bereit, mit Freude, Initiative und Elan einem «jungen» Bereich zu weiterem Erfolg zu verhelfen. Dank Ihrer fachlichen und persönlichen Autorität verschaffen Sie sich als Logistikberater Akzeptanz bei Kunden und Mitarbeitern.

**Wir bieten:**

Die Chance, in einem hervorragenden Schweizer Unternehmen beim weiteren Aufbau einer zukunftsorientierten Dienstleistung mitzuwirken. Intensive Kundenkontakte in verschiedenen Projektphasen. Eine sehr selbständige Aufgabe und die Möglichkeit, in wenigen Jahren **Leiter der Logistikabteilung** mit mehreren Mitarbeitern zu werden. Ein leistungsbezogenes Salär.

Bitte senden Sie Ihre Bewerbung an die Beauftragte, MERCURI URVAL AG, Rietstrasse 50, 8702 Zollikon, mit dem Vermerk 51.422 oder rufen Sie für weitere Informationen Telefon 01 391 94 00 an. Wir sichern Ihnen absolute Diskretion zu.

Mercuri Urval Büros in: Belgien, BRD, Dänemark, England, Finnland, Frankreich, Holland, Italien, Norwegen, Schweden, Schweiz, Spanien, USA.

**Mercuri Urval**

Wir sind ein kleineres Ingenieurbüro im Kanton Appenzell A. Rh. mit breitem Tätigkeitsgebiet und suchen auf Frühling 1987 einen

## Bauingenieur HTL

für die selbständige Auftragsbearbeitung in den Aufgabenbereichen Strassenbau/Verkehrsplanung – Kanalisation/Abwasserreinigung – Wasserbau – Umweltschutz.

Wenn Sie einige Jahre praktische Erfahrung in Projektierung und Bauleitung haben und gerne in einem dynamischen Team mitarbeiten, freuen wir uns auf Ihre Bewerbung.

moggi

**Ingenieurbüro**
**Jürg Moggi AG**
9100 Herisau
Tel. 071/51 34 33

---

Für die sorgfältige Bearbeitung von vielseitigen und anspruchsvollen Bauvorhaben suchen wir per sofort engagierte

## Architekten(innen) ETH oder HTL

Wir suchen Persönlichkeiten mit Sicherheit in Gestaltungsfragen, die gewohnt sind, selbständig zu arbeiten, und welchen der Einbezug von Konstruktionsproblemen im Entwurfsprozess selbstverständlich ist.

Wir sind gerne bereit, kompetenten Kandidaten die entsprechende Verantwortung und Kompetenz als Projektleiter zu übertragen.

Wir bieten ausgezeichnete Anstellungsbedingungen sowie die Möglichkeit zur Ausbildung in CAD. Wir arbeiten in kleinen Teams.

Ihre ausführliche, schriftliche Bewerbung wird vertraulich behandelt und wird erbeten an:

**Helfer Architekten AG**
**Weltpoststrasse 17**
**3000 Bern 15**

---

Für ein sich im Grossraum Zürich in Gründung befindliches Unternehmen, das sich mit Mess- und Untersuchungstechniken im Bereich Tiefbau befasst, suchen wir einen

## Geschäftsführer

womöglich mit Hochschulabschluss als Bauingenieur oder evtl. Physiker.

Die Stelle verlangt neben einem soliden Grundwissen Initiative und unternehmerisches Denken und ist dementsprechend dotiert. Anderseits werden dem Stelleninhaber viele Kompetenzen übertragen, um seine Führungsaufgabe zu erleichtern. Eine Gewinn- und Kapitalbeteiligung ist denkbar. Erwünscht wären überdies italienische oder englische Sprachkenntnisse.

Bewerber, welche sich durch dieses Aufgabenprofil angesprochen fühlen, bitten wir um Angabe einer kurzen Personenbeschreibung und eines Lebenslaufes unter Chiffre SIA 668 an IVA AG, Postfach, 8032 Zürich.

Diskretion selbstverständlich.

---

Visura Treuhand-Gesellschaft
Société Fiduciaire
Società Fiduciaria

## Biel / Bienne

Unser Auftraggeber, ein mittelgrosses Architekturbüro, entwirft, plant und baut vor allem grössere Wohn- und Geschäftshäuser sowie Industriebetriebe. Bauvorhaben, die an Ihre Kreativität als Entwerfer höchste Ansprüche stellen! Wir suchen für den

## Entwurf

# Architekten ETH

Die Position bietet Ihnen die Möglichkeit, Wettbewerbe und Aufträge selbständig zu bearbeiten. Mit Kreativität sowie Sinn für Mensch und Technik finden Sie die funktionell und ästhetisch befriedigenden Lösungen! Einige Entwurfserfahrung wird Ihnen die Bearbeitung der komplexen Aufträge wesentlich erleichtern.

Zur Abklärung allfälliger Vorfragen bitten wir Sie, sich telefonisch mit dem beauftragten Berater, Herrn P. Kofmel, in Verbindung zu setzen. Er nimmt auch gerne Ihre schriftliche Bewerbung mit den üblichen Unterlagen entgegen. Wir bürgen für absolute Diskretion.

**Visura Treuhand-Gesellschaft**
Personalberatung
Schöngrünstrasse 35, 4501 Solothurn
Telefon 065 / 22 34 51

Wir suchen per sofort oder nach Übereinkunft initiativen, an kooperative und kostenbewusste Arbeit gewohnten

## Architekten/Bautechniker

mit gestalterischen, konstruktiven und organisatorischen Fähigkeiten

## Bautechniker/Bauzeichner

zuverlässig in Planung, Devisierung und Bauleitung

Bitte telefonieren oder schreiben Sie uns.

**Kurt Federer Architekt AG**
Obere Bahnhofstrasse 40
8640 Rapperswil
Tel. 055/27 73 03

---

**AG FÜR PERSONALBERATUNG ZÜRICH**

# Interessante GU-Projekte in der Region Zürich können den Stempel ihrer Ideen und ihrer Planung tragen

Im Auftrage einer renommierten GU suchen wir einen

## Architekten HTL

mit mehrjähriger Erfahrung aus Generalunternehmung oder Architekturbüro für die Übernahme einer **Kaderfunktion innerhalb der Planungsabteilung.** Im Vordergrund der verlangten Qualitäten steht nicht unbedingt die entwerferische Begabung, sondern eher das Planungs- und Organisationstalent, das Verhandlungsgeschick mit Behörden, Bauherren und Unternehmern, sowie die Fähigkeit Grundstückbeurteilungen vorzunehmen und in Zusammenarbeit mit dem unterstellten Team wirtschaftlich vertretbare Vorstudien und Projekte auszuarbeiten (das Spektrum reicht von EFH- und MFH-Überbauungen bis zu Verwaltungs-, Industrie-, Shopping-Center- und Infrastrukturbauten).

Architekten, welche an dieser Stelle im Rahmen einer zukunftssicheren Unternehmung Interesse zeigen, erteilen wir gerne weitere Auskünfte. Wir bitten unter Zusicherung der Diskretion um einen Anruf oder eine Kurzofferte.

**AG FÜR PERSONALBERATUNG ZÜRICH**
TALSTRASSE 20 8001 ZURICH TEL. 01 221 36 56

---

**INDUSTRIEBAUTEN**

In unseren Bereich «Bauwesen» suchen wir einen

## Bauingenieur HTL

mit einigen Jahren Berufserfahrung für die selbständige Bearbeitung von interessanten und vielseitigen Bauaufgaben.

**Anforderungen:**
- Erfahrung in allen Bereichen des konstruktiven Ingenieurbaus
- guter Teamgeist
- Englischkenntnisse
- EDV-Erfahrung

**Wir bieten:**
- interessanten und vielseitigen Aufgabenbereich
- zeitweise Einsatz im Ausland
- Weiterbildungsmöglichkeiten

Stellenantritt sofort oder nach Übereinkunft.

Möchten Sie gerne noch mehr Informationen? Dann wenden Sie sich an

**Gebrüder Sulzer Aktiengesellschaft**
Personalstelle MF 5022
8401 Winterthur
Tel. 052/ 81 59 77, Herr Wettstein

2985

**SULZER**

---

Zur Ergänzung unseres Teams suchen wir einen selbständigen

## Bauführer

für die Bearbeitung von anspruchsvollen, interessanten Bauaufgaben.

Wir bieten zeitgemässe Anstellungsbedingungen.

Eintritt sofort oder nach Vereinbarung.

**Karl Messmer + Rolf Graf,** Architekten SIA/SWB
Schartenstrasse 41, 5400 Baden
Telefon 056/26 46 46

---

Wir sind ein grösseres Architekturbüro in der Stadt Bern mit vielseitigen und anspruchsvollen Bauaufgaben. Für unser Team von Innenarchitekten suchen wir eine(n) begabte(n)

## Innenarchitekt(in)

Wir suchen jüngere Mitarbeiter mit einem möglichst breiten Erfahrungshintergrund sowie Sicherheit in Gestaltungsfragen. Es handelt sich hierbei um eine langfristige Anstellung mit grossem Entwicklungspotential.

Ihre schriftliche Bewerbung richten Sie bitte an:

**Helfer Architekten AG**
**Weltpoststrasse 17**
**3000 Bern 15**

Wir sind ein grösseres Architekturbüro in der Stadt Bern mit vielseitigen und anspruchsvollen Bauaufgaben. Für die sorgfältige Realisierung dieser Projekte suchen wir per sofort oder nach Vereinbarung bestausgewiesene und einsatzfreudige

# Hochbauzeichner(innen)

Wir suchen Mitarbeiter, welche die Fähigkeit haben, architektonische Vorgaben gestalterisch und technisch korrekt weiterzuentwickeln und darzustellen.

Wir bieten unseren Mitarbeitern ausgezeichnete Anstellungsbedingungen wie eine der Leistung entsprechende Besoldung, Einsatz in kleinen Teams und angenehmes Arbeitsklima. Ebenso besteht die Möglichkeit zur Ausbildung in CAD.

Ihre schriftliche Bewerbung richten Sie bitte an:

**Helfer Architekten AG**
**Weltpoststrasse 17**
**3000 Bern 15**

# Wo kann ein Architekt die Zukunft von Industrieunternehmen gestalten?

# In der Industrieberatung bei Suter + Suter.

Was Sie über uns und unser Angebot wissen sollten: Unser Bereich ‹Industrieberatung› in Basel freut sich auf Ihren Einsatz als Industriearchitekt. Hier analysieren und planen Sie in interdisziplinärer Zusammenarbeit mit Ingenieuren und Betriebswirtschaftern Investitionsvorhaben für Industrie, Handel und Gewerbe. Unter Berücksichtigung von Industrial Engineering und Logistik stecken Sie den Rahmen ab für die bauliche und betriebliche Entwicklung der mittel- und langfristigen Zukunft unserer Auftraggeber. Dabei kommen Sie mit den verschiedensten Branchen in Berührung, und dies nicht nur in der Schweiz, sondern auch im umliegenden Ausland. Neben modernen Arbeitsmitteln (PC, CAD) steht Ihnen natürlich auch die Erfahrung des breit abgestützten Beratungsteams zur Verfügung.
Was wir von Ihnen wissen möchten: Haben Sie nach Ihrer Ausbildung (vorzugsweise als Arch. ETH) schon Erfahrungen ‹an der Front› gesammelt? Sind Sie interessiert an einer analytischen Arbeit als Generalist? Entspricht Ihr schriftlicher Ausdruck (auch F und/oder E) Ihren darstellerischen Fähigkeiten? Dann sind Sie unser Mann.
Wie wir uns kennenlernen: Interessenten senden ihre Bewerbung an Suter + Suter AG, Personaldienst, Lautengartenstrasse 23, CH-4010 Basel. Oder nehmen mit unserer Frau Eustache, Tel. 061/45 43 29, Kontakt auf.

SUTER + SUTER

Planen mit Fachkompetenz – Bauen mit Garantie.

Umsteigen, bitte!

Viele Unternehmen der Baubranche haben den Computer als nützliches Werkzeug kennengelernt. Dank Multitec.

Unser Team wird ausgebaut. Wir suchen einen jungen

# BAUZEICHNER

der in die zukunftsträchtige Computerbranche umsteigen will. Logisches Denkvermögen, eine rasche Auffassungsgabe, Bereitschaft zu permanentem Lernen und didaktischem Geschick (Ausbildung von Kunden) bilden das Fundament Ihres Erfolges.

Wir bieten:
- laufende Weiterbildung, so dass Ihr Wissensstand stets der neusten Technik entspricht;
- vielseitige, interessante Tätigkeit mit eigenem Kompetenz- und Verantwortungsbereich;
- überdurchschnittlichen Lohn für entsprechende Leistungen.

## Möchten Sie an unserem Erfolg teilhaben?

Dann telefonieren Sie uns, oder senden Sie Ihre Unterlagen unserem Herrn Jakob Meier. Volle Diskretion ist selbstverständlich.

Repro Produkte · Repro Services · Computer Grafik

**MULTITEC** AG
Wankdorffeldstr. 66 Tel. 031/42 00 75
CH-3000 Bern 22 TELEX 911 954 mtec ch
Telefax 031/42 94 64

In unser Architekturbüro mit vielseitigen, anspruchsvollen Bauaufgaben suchen wir einen kreativen

# Architekten HTL/ETH

mit Erfahrung und Sicherheit in Entwurf und Darstellung.

Einem qualifizierten, einsatzfreudigen Bewerber bieten wir eine interessante, abwechslungsreiche Tätigkeit in jungem, kollegialem Team.

Eintritt: Frühjahr 1987 oder nach Übereinkunft.

Wir freuen uns auf Ihre telefonische oder schriftliche Bewerbung.

**A. Bühlmann Architekt,** AG für Architektur + Bauplanung,
Mattstr. 22, 6052 Hergiswil
Tel. 041/95 24 29

Zur Ergänzung unseres Planungsteams suchen wir eine(n)

# Architekt(in) ETH oder HTL

mit Interesse an Entwurf, Darstellung, Ausführung und wirtschaftlichen Zusammenhängen. Ihre Mitarbeit sehen wir hauptsächlich in der planerischen Vorbereitung sowie der gestalterischen und technischen Vorbereitung unserer Bauaufgaben. Mitarbeit bei Wettbewerben. Wenn Sie eine vielseitige Tätigkeit suchen, schreiben Sie uns oder rufen Sie uns an.

**P. Kamm + H. Kündig, dipl. Architekten ETH/SIA**
**6300 Zug**
Rothausweg 12, Telefon 042/21 12 23

Stadt St.Gallen

Das **Hochbauamt der Stadt St.Gallen** hat vielfältige, anspruchsvolle und interessante Aufgaben in den Bereichen Projektierung, Ausführung und Unterhalt öffentlicher Bauten zu erfüllen. Zwei langjährige Mitarbeiter treten in den Ruhestand. Als ihre Nachfolger suchen wir erfahrene

## Architekten oder Architektinnen

als Projektleiter für folgende **Aufgabenbereiche:**

- Planung/Projektierung
  Selbständige Bearbeitung oder Führung von Neu- und Umbauten sowie Renovationen
- Ausführung
  Betreuung von grösseren Bauvorhaben während der Ausführungsphase

**Anforderungen:** Beide Stellen erfordern eine den Aufgaben entsprechende Fachausbildung und eine mehrjährige Erfahrung auf dem Gebiete des Hochbaues. Verantwortungsgefühl und Sinn zur kollegialen Zusammenarbeit sind ebenso Voraussetzung wie die Bereitschaft zur Weiterbildung, insbesondere im Projektmanagement.

**Wir bieten** in Ihrem Arbeitsbereich grosse Selbständigkeit zu fortschrittlichen Anstellungsbedingungen. Stadtbaumeister F.Eberhard erteilt Ihnen gerne weitere Auskünfte (Telefon 071/21 55 80).

**Stellenantritt:** nach Vereinbarung.

Interessenten und Interessentinnen senden bitte ihre Bewerbungen mit handgeschriebenem Lebenslauf und den üblichen Unterlagen bis spätestens **30. Januar 1987** an das Personalamt.

Personalamt
Rathaus
9001 St.Gallen
Tel.071/21 54 15

---

Für unser Büro in Bern suchen wir per sofort oder nach Vereinbarung tatkräftigen

## Bauführer

Wir erwarten von unserem neuen Mitarbeiter, dass er sich mit mehreren Jahren Praxis auf der Baustelle und mit einer fundierten Ausbildung im Bauwesen ausweisen kann. Ebenso soll er einer selbständigen und zuverlässigen Arbeitsweise gewohnt sein.

Wir bieten eine der Leistung entsprechende Besoldung, vielfältige und anspruchsvolle Bauaufgaben sowie modernste EDV-Hilfsmittel.

Ihre ausführliche, schriftliche Bewerbung wird vertraulich behandelt und erbeten an:

**Helfer Architekten AG**
**Weltpoststrasse 17**
**3000 Bern 15**

---

## Wälli AG Ingenieurbüro SIA

**Hochbau** **Vermessung**
**Tiefbau** **Planung**

Für unser Büro Rorschach suchen wir nach Übereinkunft einen

## dipl. Bauingenieur ETH/HTL

Er ist einerseits in den traditionellen Arbeitsbereichen wie Statik und Konstruktion aktiv, anderseits erwarten ihn interessante Aufgaben in den Bauwerksanierungen und im Spezialgrundbau. Diese fachlich und führungsmässig verantwortungsvolle Position verlangt mind. 5–7 Jahre Berufspraxis mit qualifiziertem Leistungsnachweis. (Idealalter 30–35 Jahre.)

Bei Eignung besteht die Möglichkeit, Büro-intern in eine leitende Stellung aufzusteigen.

Wir bitten Interessenten sich zu melden bei:
**Wälli AG Ingenieurbüro SIA**
Signalstr. 17, **9400 Rorschach**

---

**Grünes Licht für Ihre Zukunftspläne.**

Für die organisatorische und bauliche Durchführung von Neu-, Umbau- und Renovationsprojekten suchen wir einen qualifizierten

## Architekten HTL

mit erweiterten Immobilienkenntnissen im Bereich Schatzung und Expertentätigkeit als **Projektleiter** in unsere Immobilienabteilung in Zürich.

In seinen **Tätigkeitsbereich** fallen folgende Aufgaben:

- Projektleitung für Neu- und Umbauten als Vertreter der Bauherrschaft beim Einsatz von Fremdarchitekten
- selbständige Bearbeitung von Neu-, Umbau- und Renovationsprojekten bei Ausführung in eigener Regie
- Beratung von Niederlassungen in Baufragen

**Anforderungsprofil:**

- Abschluss als Architekt HTL
- Erfahrung als Projektleiter
- organisatorische Fähigkeiten (evtl. Erfahrung in der Bankbetriebsplanung)
- Teamfähigkeit und Verhandlungsgeschick
- Altersrahmen: 30–35jährig

Interessenten für diese vielseitige und anspruchsvolle Funktion sind gebeten, uns ihre vollständigen Bewerbungsunterlagen mit handgeschriebenem Begleitbrief zukommen zu lassen.

**SCHWEIZERISCHE VOLKSBANK, Generaldirektion**
**Personalbüro, Molkenstrasse 15, 8004 Zürich**

**SCHWEIZERISCHE VOLKSBANK**

Emch + Berger AG Aarau ist ein mittelgrosses Ingenieurbüro im Kanton Aargau und in allen Sparten des Bauingenieurwesens tätig.

Für unsere Abteilung Konstruktiver Ingenieurbau suchen wir einen

## Tiefbauzeichner-Konstrukteur

Wir erwarten einen initiativen und selbständigen Mitarbeiter mit mehrjähriger Erfahrung auf dem Gebiete des konstruktiven Ingenieurbaus sowie den zugehörigen Randgebieten.

Wir bieten Ihnen eine äusserst vielseitige und verantwortungsvolle Tätigkeit mit modernen Hilfsmitteln und fortschrittlichen Arbeitsbedingungen.

Gerne erwarten wir Ihre schriftliche Bewerbung oder Ihren Anruf (Telefon 064/24 72 24, Herrn Schilling oder Stäuble verlangen).

Emch+ Berger

Emch + Berger AG Aarau
Ingenieurbüro
Frey-Heroséstrasse 25
5001 Aarau

---

Als Bauingenieurbüro im Mittel- und Oberwallis suchen wir zur Ergänzung unseres Teams in Visp

### einen Bauingenieur ETH

und

### einen Bauingenieur HTL

zur Bearbeitung interessanter Objekte im Hoch- und Tiefbau.

Interessenten sind gebeten, schriftlich oder telefonisch mit uns Kontakt aufzunehmen.

**Teysseire & Candolfi,** dipl. Ing. ETH/SIA
Terbinerstrasse 18, 3930 Visp
Tel. 028/46 43 44

---

Wir suchen zur Ergänzung unseres Teams von 25 Mitarbeitern

## Bauingenieur HTL

mit einigen Jahren Praxis, vorwiegend im Massivbau.

Wir bieten Ihnen als Statiker selbständige, anspruchsvolle Arbeiten im Hoch- und Tiefbau. Eigene EDV-Anlage.

Gerne erwarten wir Ihre Bewerbungsunterlagen. Für Auskünfte steht Ihnen Herr Eggli gerne zur Verfügung.

**Ing.-Büro B. Bürgin**
Spiegelgutstr. 27
8200 Schaffhausen
Tel. 053/3 45 71

---

## Coop Versicherung

### Neubau - Umbau
### Sanieren - Renovieren

Das sind für Sie nicht nur Schlagwörter, sondern auch echte Herausforderungen an Ihr Können.

Denn Sie sind der qualifizierte

## Architekt HTL

der mit Flexibilität und Durchsetzungsvermögen eine vielseitige Aufgabe meistern kann.

In unserer Bauabteilung wirken Sie mit bei Planung und Submission. Sie vertreten die Eigentümerschaft gegenüber Behörden, Architekten und Unternehmern. Sie führen die Oberbauleitung, überwachen Terminprogramme und sind zuständig für die Bauabrechnung. Konzeptstudien für Umbauten und Sanierungen sowie Kontakt zu Drittverwaltern und Mietern gehören ebenfalls in diesen umfangreichen Aufgabenbereich.

Sie profitieren dabei von Ihrer soliden Ausbildung im Hochbau und Ihrer mehrjährigen Erfahrung.

Fühlen Sie sich angesprochen? Bitte senden Sie Ihre detaillierte Bewerbung an unseren Personalchef, Herrn W. Kopp.

**Coop Lebensversicherungs-Genossenschaft**
**Personalchef Herrn W. Kopp, Aeschenvorstadt 67**
**4002 Basel, Telefon 061/45 31 11**

---

WERNER MAAG ZÜRICH

## WERNER MAAG AG
### Entwässerungstechnik

Suchen Sie eine nicht alltägliche Stelle, eine Arbeit, wo Theorie und Praxis zusammenkommen, Innen- und Aussendienst kombiniert,

## Beratung und Verkauf,

Administration und praktische Instruktion.

Als Ergänzung für unser Team suchen wir einen

## jüngeren, kontaktfreudigen Mitarbeiter

evtl. aus dem Bereich Sanitär, Spenglerei, Bauunternehmung oder Eisenhandel, kurz einen Allrounder Richtung Baubranche.

Nach gründlicher Einarbeit liegt in diesem Posten viel Selbständigkeit. Bestimmte Voraussetzungen gehören jedoch dazu:

- Freude an der Beratung, am Verkauf im Innen- und teilweise im Aussendienst,
- gute kaufmännische Kenntnisse,
- gutes technisches Verständnis,
- wenn möglich Französischkenntnisse,
- Sinn für Teamwork.

Sollten Sie sich für diesen vielseitigen, ausbaufähigen Posten interessieren, möchten Sie mehr darüber wissen, erbitten wir Ihre Offerte mit Lebenslauf oder Ihren Telephonanruf.

**Werner Maag AG,** Zeltweg 44, 8032 Zürich, Tel. 01/251 75 80

Für unseren Baudienst des Werkes Fribourg/Marly, welcher für Unterhalts- und Umbauarbeiten an unseren Bauten verantwortlich ist, suchen wir einen jüngeren, qualifizierten

# Bauzeichner/Bauführer

**Anforderungen:**
- abgeschlossene Lehre als Bauzeichner und Bauführerschule oder Erfahrung als Bauführer
- gute Fachkenntnisse in den Bereichen Roh- und Innenausbau
- Initiative und selbständige Arbeitsweise
- Eignung für Teamwork, kontaktfreudig
- gute Kenntnisse der deutschen und französischen Sprache

Wir bieten interessantes, vielseitiges Arbeitsgebiet mit zahlreichen internen und externen Kontakten.

Interessenten richten ihre Bewerbung mit den üblichen Unterlagen bitte an den Personaldienst des Ciba-Geigy-Werkes Fribourg/Marly, Postfach, 1701 Freiburg.

**CIBA–GEIGY**
**WERK FRIBOURG/MARLY**

---

Kleineres, leistungsfähiges Ingenieurbüro für Hoch- und Tiefbau in der Region Thun sucht selbständigen, kontaktfreudigen

## dipl. Bauingenieur ETH

mit umfassender Erfahrung. Idealalter zu unserem Team 35–40 Jahre. Partnerschaft und evtl. spätere Übernahme möglich.

Gerne erwarten wir Ihre Bewerbung mit Gehaltsansprüchen, die uns unter Chiffre SIA 664 an IVA AG, Postfach, 8032 Zürich, erreicht.an IVA AG, Postfach, 8032 Zürich.

---

Für unser mittelgrosses Ingenieurbüro suchen wir einen jüngeren, initiativen

## Bauingenieur ETH oder HTL

Es erwartet Sie eine vielseitige Tätigkeit auf den Gebieten Hochbau, Tiefbau, Wasserbau und Abwassertechnik.

**Ingenieurbüro Gnehm + Schaefer AG**
Elisabethenanlage 25, 4051 Basel

---

***Für Menschen die gerne arbeiten***

*Im Auftrag einer namhaften Unternehmung, die sich hauptsächlich mit dem Bau und dem Betrieb von leistungsfähigen Anlagen für die Abfallverwertung beschäftigt, suchen wir einen kompetenten Kadermann als*

## *Gesamt-Projektleiter*

*Nach gründlicher Einführung in das vielseitige Aufgabengebiet wird man Ihnen die Verantwortung für die Planung, Projektierung, Ausführung und Inbetriebnahme neu zu erstellender Objekte übertragen. Die mit den der Aufgabe entsprechenden Kompetenzen versehene Position ist direkt der Geschäftsleitung unterstellt, und es bestehen mittelfristig herausfordernde Entwicklungsmöglichkeiten!*

*Wir wenden uns an Führungspersönlichkeiten mit folgendem Profil:*

## *Ingenieur ETH*

*(Bau- oder Maschinentechnik)*

*mit Industrie- oder Bauleitererfahrung. Unternehmertyp. Organisationsbegabung, Ausdauer, Stehvermögen, Verhandlungsgeschick. Alter um 35 bis 40 Jahre.*

*Ihre vollständige Bewerbung richten Sie bitte an den beauftragten Berater, Herrn J.A. Ditesheim, der Ihnen absolute Diskretion zusichert. Er wird Sie kontaktieren, um das weitere Vorgehen mit Ihnen zu besprechen.*

***Personal Sigma** Bern AG*
*Schwarztorstrasse 7, 3007 Bern, Telefon 031 - 45 45 12* VPS FSCP

*Zug - Luzern - Chur - St. Gallen - Basel - Zürich - Lugano - Sursee - Winterthur - Aarau - Bern - Vaduz - Weinfelden - Rapperswil - Solothurn - Stans - Olten - Affoltern a. A. - Wil - Schwyz*

---

**INDUSTRIEBAUTEN**

Für unseren Bereich «Bauwesen» suchen wir einen

## Architekten

dem wir die Bearbeitung von Neu-, Umbau- und Renovationsprojekten in den Schweizer Werken des Sulzer-Konzerns sowie von Kundenprojekten im Ausland anvertrauen wollen.

**Anforderungen:**
Architekt ETH oder HTL, praktische Erfahrung im Hoch- und Innenausbau und in der Gebäudeinstallation. Es wird die Bereitschaft vorausgesetzt, Projektierungs- und Detailaufgaben am Reissbrett zu lösen, Arbeitsgruppen zu führen und Projektleitungen zu übernehmen.

Gute Kenntnisse der englischen und französischen Sprache sind ebenso notwendig wie ein ausgeprägter Sinn für Teamarbeit.

Möchten Sie gerne noch mehr Informationen? Dann wenden Sie sich an

**Gebrüder Sulzer Aktiengesellschaft**
Personalstelle MF, 8401 Winterthur
oder Tel. 052/81 59 81, Herr M. Rohrbach

2980

**SULZER**

Pour notre nouvelle filiale de St-Imier/Tramelan nous cherchons un (ou une)

## dessinateur (trice) en génie civil et béton armé

avec quelques années d'expériences. Connaissances de la langue allemande souhaitables. Entrée en fonction: avril 1987.

Prendre contact par téléphone ou envoyer les offres manuscrites à:

INGENIEURBÜRO ULRICH CHRISTEN
KIRCHACKERSTRASSE 16 CH-3250 LYSS TEL. 032 84 57 57

---

Wir suchen für die Planung und Ausführung von interessanten Bauobjekten (Altersheim, Behindertenheim, Wohnüberbauung mit altern. Wohneinheiten) (EFH-RH-MFH) (Wettbewerbe usw.) qualifizierte

## dipl. Arch. ETH, Architekten HTL und Hochbauzeichner

Informationen erteilt Ihnen Hr. R. Frei.

**Frei Architekten und Planer,** Wiedacherstrasse 4A
5416 Kirchdorf/Baden, Telefon 056/82 27 78

---

Welcher **Tiefbauzeichner/ Konstrukteur**

sucht eine ausbaufähige Stelle in der Ostschweiz?

**Wir bieten:**
- weitgehend selbständige Arbeiten
- Aufnahme in ein junges, dynamisches Team
- fortschrittliche Sozialleistungen
- der Erfahrung entsprechendes Gehalt
- Eintritt nach Vereinbarung
- Dauerstelle

**Wir erwarten:**
- Ihre Bewerbung mit den üblichen Unterlagen oder Ihren Telefon-Anruf.

**Ingenieurbüro D.J. Bänziger + A.J. Köppel**
Bahnhofstr. 50, 9470 Buchs, Tel. 085/6 55 56 und
Winkel 134, 7304 Maienfeld, Tel. 085/9 35 66

---

Zur Bearbeitung von interessanten, grösseren Neu- und Umbauten im Wohnungs- und Gewerbebau suchen wir

## Architekten HTL
## Bauführer
## Hochbauzeichner

Richten Sie Ihre Bewerbung an
**Gerhard Graber,** Architekt, 4654 Lostorf
Tel. 062/48 14 44

---

Visura Treuhand-Gesellschaft
Société Fiduciaire
Società Fiduciaria

Für unseren Kunden, ein kleineres Ingenieurbüro in der Urschweiz, suchen wir

## jüngeren dipl. Bauingenieur ETH

Er wird qualifizierte und interessante Hoch- und Tiefbauvorhaben selbständig bearbeiten und als Stellvertreter des Inhabers an der Geschäftsführung mitwirken.

Einer künftigen Partnerschaft mit einem initiativen und verantwortungsvollen Partner steht unser Kunde positiv gegenüber.

Ihre Bewerbung richten Sie an B. Baumann, Niederlassungsleiter (Tel. 044/2 83 83)

**Visura Treuhand-Gesellschaft**
**Dätwylerstrasse 9, 6460 Altdorf**

---

In unser Architekturbüro mit vielseitigen, anspruchsvollen Bauaufgaben suchen wir eine(n) jüngere(n)

## Hochbauzeichner(in) Bautechniker(in)

Wenn möglich mit Erfahrung in Devisierung und Bauleitung. Eintritt per sofort oder nach Vereinbarung. Wir freuen uns auf Ihre telefonische oder schriftliche Bewerbung.

**Larghi, Zophoniasson und Blanckarts**
**Architekten ETH/SIA**
**Malzgasse 9, Postfach, 4006 Basel**
**Telefon 061/23 92 91**

---

Als Ergänzung in unser kleines Team suchen wir einen jüngeren

**Bauleiter** und einen

## Hochbauzeichner(in)

Eintritt sofort oder nach Vereinbarung.

**R.A. + J. Herter,** dipl. Architekten ETH/SIA
Hönggerstrasse 118, 8037 Zürich, Tel. 01/44 76 76
ab März 1987: Florastrasse 1, 8008 Zürich

---

Wir suchen in unser Ingenieurbüro in Uster einen jüngeren

## Techniker HTL

mit einiger Erfahrung in der Projektierung von Tragkonstruktionen und Interesse, sich in Bauleitungsaufgaben einzuarbeiten.

Gerne erwarten wir Ihren Anruf oder Ihre schriftliche Bewerbung.

**A.W. Schmid + Partner, Ingenieure ETH/SIA**
Inselstrasse 2a, 8613 Uster, Tel. 01/940 71 42

---

In neues, modern eingerichtetes Büro suchen wir als Ergänzung unseres eingespielten Teams (5 Mitarbeiter)

## Eisenbeton-/Tiefbauzeichner

zur Bearbeitung interessanter Aufgaben im Ing.-Hochbau und Tiefbau.

Gerne erwarten wir Ihren Anruf, um Weiteres zu besprechen.

**Gröbli & Baumgartner AG,** Ing.-Büro, Oberuzwil/Flawil
Tel. 073/51 47 44 (Herr Gröbli) oder 071/83 36 44 Herr Baumgartner

Gesucht

## Ingenieur HTL

und versierter

## Eisenbetonzeichner

zur selbständigen, konstruktiven Bearbeitung von Projekt- und Ausführungsplänen im Hoch- und Tiefbau in Ingenieurbüro. Arbeitsort Zürich.

Zuschriften unter Chiffre SIA 671 an IVA AG, Postfach, 8032 Zürich.

---

zur ergänzung unseres teams suchen wir einen jüngeren

## architekten htl

– allrounder –, der sich nicht scheut, eine zeitgemässe, progressive architektur zu vertreten und umzusetzen.

bewerbung bitte an:
**stefan sieboth,** architekt sia swb
holunderweg 6, 4552 derendingen, tel. 065/42 34 24

---

Gesucht in kleines Architekturbüro in Baden qualifizierter, jüngerer

## Bauleiter/Bautechniker

zur selbständigen Erledigung von anspruchsvollen Aufgaben.

Falls Sie mehr über diese interessante Stelle in einem aufgestellten Team erfahren möchten, so setzen Sie sich bitte in Verbindung mit:

**Walter Kohler,** Architekt, Mellingerstrasse 1, 5400 Baden
Tel. 056/22 09 00

---

Ingenieurbüro für Hoch- und Tiefbau in Südostasien unter schweizerischer Leitung, Ing. HTL, hat freie Kapazität für

## Zeichnerarbeiten

Planbearbeitung nach schweiz. Standard und Normen. Abgabe und Auslieferung in Zürich.

Anfragen für unverbindliche Offerten an Chiffre SIA 670 an IVA AG, Postfach, 8032 Zürich.

# Stellengesuche

## Dipl. Arch. ETH/SIA

Entwurfsarchitekt (1947) mit div. Wettbewerbserfolgen, praxisorientiert, sucht neue, anspruchsvolle Aufgaben im Raume Winterthur, St. Gallen, Frauenfeld. Teilzeit-Arbeit 3–4 Tage/Woche. Offerten unter Chiffre SIA 669 an IVA AG, Postfach, 8032 Zürich.

---

## Bauingenieur HTL

mit mehrjähriger Erfahrung, in ungekündigter Stellung, sucht neuen Wirkungskreis. Allg. Tiefbau, Wasserversorgung, Statik, evtl. auch als Teilhaber. Im Raum Ostschweiz.

Offerten unter Chiffre SIA 666 an IVA AG, Postfach, 8032 Zürich.

---

## Bauleiter

53, 25 Jahre Bauleitererfahrung im Hoch- und allg. Tiefbau, Schwergewicht Abwasserreinigungsanlagen, sucht anspruchsvollen Einsatz. KV, Submission, EDV-Abrechnung, Planbearbeitung usw.

Zuschriften unter Chiffre SIA 648 an IVA AG, Postfach, 8032 Zürich.

---

## Architekt HTL

(34) sucht Stelle im Raume Zürich und Umgebung.

Zuschriften bitte unter Chiffre SIA 667 an IVA AG, Postfach, 8032 Zürich.

---

***Wir empfehlen, den Offerten auf Stellenangebote keine Originalzeugnisse beizulegen.***

# Diverses

Zu kaufen gesucht

## Betonverarbeitungsbetrieb

mit Geleiseanschluss
Kantone ZH/AG/LU/ZG/SZ/TG/SG

Offerten unter Chiffre 25-167 578 Publicitas, 6370 Stans.

---

**Neubau Wohn- und Gewerbehaus**
**Widenweg 2, 9240 Uzwil SG**

Ab Januar 1987 oder nach Vereinbarung zu vermieten

## Gewerberäume

ab 54 $cm^2$–max. 293 $m^2$

Ideal für Ingenieur- und Architekturbüro, an ruhiger und trotzdem zentraler Lage (2 Gehminuten vom Bahnhof Uzwil).

Anfragen bitte an
**Treuhand Herzog und Urania AG**
**9524 Zuzwil,** Tel. 073/28 22 11

---

**Elektroheizgebläse**
**2 bis 15 kW**

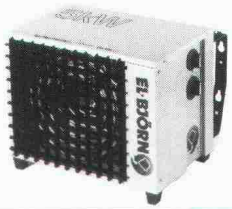


**Scheinwerfer**
**300 W bis 2000 W**

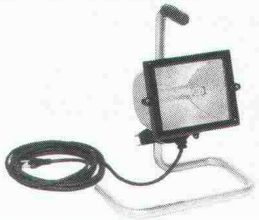

Beratung – Verkauf – Service  Generalvertretung CH + FL

## WYDLER & SANER AG

**Handel mit Elektro- & Industrieprodukten**

Hardturmstrasse 253, 8005 Zürich, Tel. 01 44 40 80 / 44 41 58

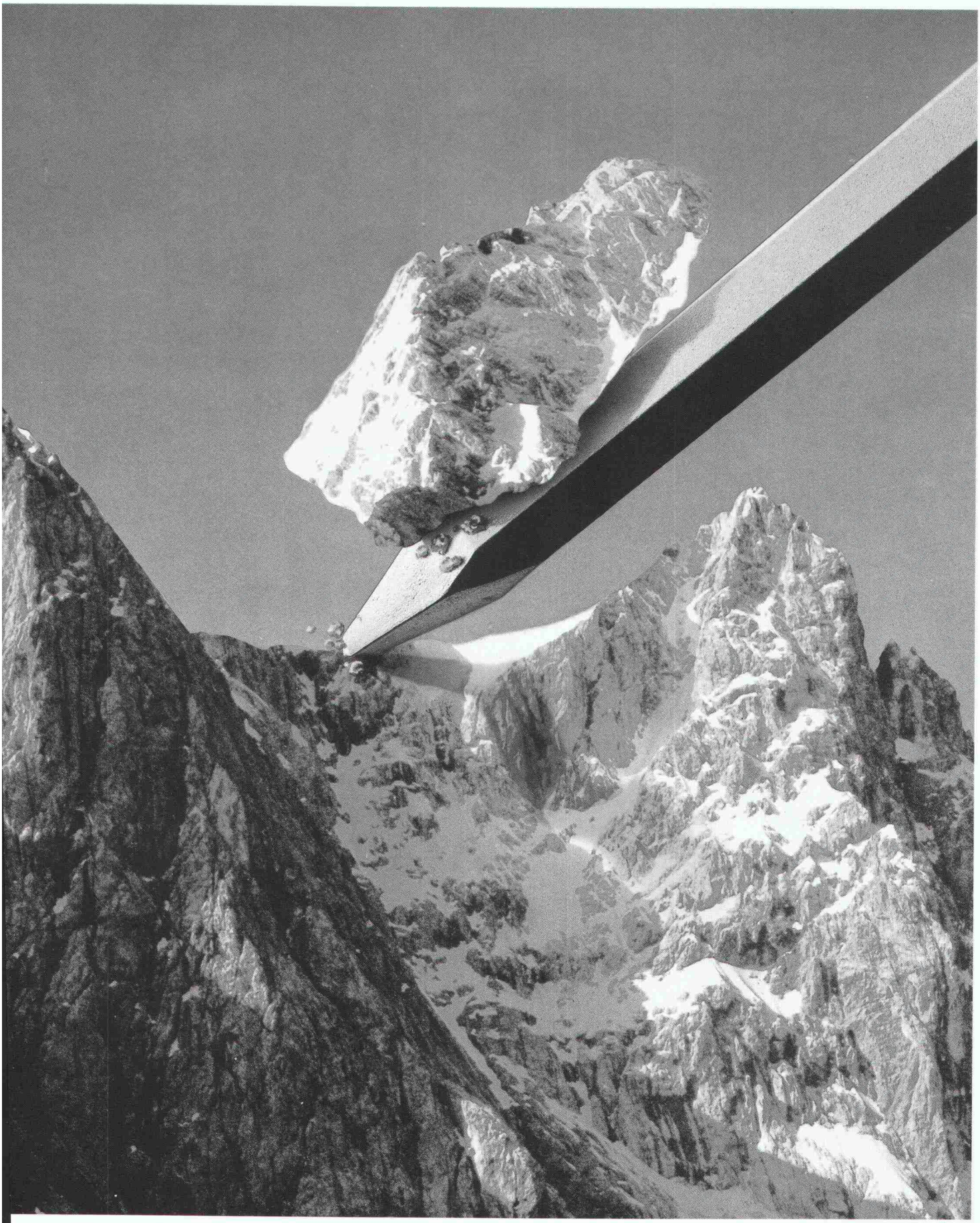

# An der Swissbau 87 versetzen wir Berge!

nn der neue Abbauhammer Hilti TP
) mit seinem pneumatischen 1350
tt-Kraftpaket zuschlägt, bedeutet
s selbst für die grössten Brocken ein
nelles Ende.
nn mit einer Abbauleistung von 1300
³ Beton in einer Minute steht er sogar
ckluftgeräten in nichts nach.

Der neue TP 800 ist eine typische Hilti-Innovation: stark in der Leistung, stark im Komfort, stark in der Lebensdauer!
Hinzu kommt der einzigartige Hilti Mehr-Wert:
die Beratung vor Ort, der umfassende Service und eine Wirtschaftlichkeit, die jedem Vergleich standhält.

Hilti bietet einfach mehr. **Mehr Qualität. Mehr Wert.**

HILTI

Hilti (Schweiz) AG, 8134 Adliswil
Soodstrasse 61, Telefon 01 / 712 12 12

# Elektrisch heizen-sicher zuverlässig warm

Anlagen für jeden Einsatzbereich projektiert und erstellt...

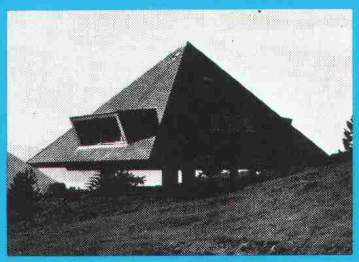
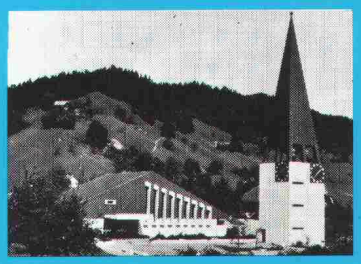

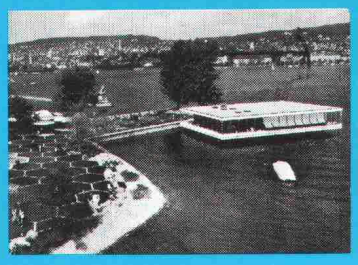

Star Unity

Star Unity AG
Fabrik elektrischer Apparate
8804 Au ZH, Tel. 01 780 84 84


# Elektro-Heizanlagen

Star Unity, ein rein schweizerisches Unternehmen mit dem Ziel, umweltkonforme, energiefreundliche Heizanlagen herzustellen, befasst sich bereits seit 30 Jahren mit dem Bau von Elektro-Heizanlagen. Wir projektieren ein ausserordentlich breites und anpassungsfähiges Apparatespektrum. Ein Programm, mit dem wir in der Lage sind, jedes, auch Ihr Heizproblem optimal zu lösen.

Star Unity AG entwickelt nicht nur lufthygienisch, sondern wirkt auch bahnbrechend bei der Einführung der Wärmespeichergeräte. Wir reduzierten als erste Firma die Bautiefe der Speichergeräte dank verbesserter Isolation von 36 cm auf 25 cm. Mit der Entwicklung unseres TTC-Systems gelang bereits vor 4 Jahren das, was noch heute als sensationell gilt, nämlich der Bau eines Wärmespeichersystems von nur 15 cm Bautiefe. Das im Baukastenprinzip aufgebaute TTC-System erlaubt eine frei wählbare Dimensionierung von Mischheizkörpern.

Heute befassen wir uns, nebst der Fabrikation und dem Verkauf unserer bewährten Apparate, sehr intensiv mit der Einführung von energiesparenden Apparaten. Wir fabrizieren Systeme zur Substitution von Energie.