

Zeitschrift: Schweizer Ingenieur und Architekt
Herausgeber: Verlags-AG der akademischen technischen Vereine
Band: 103 (1985)
Heft: 44

Werbung

Nutzungsbedingungen

Die ETH-Bibliothek ist die Anbieterin der digitalisierten Zeitschriften auf E-Periodica. Sie besitzt keine Urheberrechte an den Zeitschriften und ist nicht verantwortlich für deren Inhalte. Die Rechte liegen in der Regel bei den Herausgebern beziehungsweise den externen Rechteinhabern. Das Veröffentlichen von Bildern in Print- und Online-Publikationen sowie auf Social Media-Kanälen oder Webseiten ist nur mit vorheriger Genehmigung der Rechteinhaber erlaubt. [Mehr erfahren](#)

Conditions d'utilisation

L'ETH Library est le fournisseur des revues numérisées. Elle ne détient aucun droit d'auteur sur les revues et n'est pas responsable de leur contenu. En règle générale, les droits sont détenus par les éditeurs ou les détenteurs de droits externes. La reproduction d'images dans des publications imprimées ou en ligne ainsi que sur des canaux de médias sociaux ou des sites web n'est autorisée qu'avec l'accord préalable des détenteurs des droits. [En savoir plus](#)

Terms of use

The ETH Library is the provider of the digitised journals. It does not own any copyrights to the journals and is not responsible for their content. The rights usually lie with the publishers or the external rights holders. Publishing images in print and online publications, as well as on social media channels or websites, is only permitted with the prior consent of the rights holders. [Find out more](#)

Download PDF: 25.01.2026

ETH-Bibliothek Zürich, E-Periodica, <https://www.e-periodica.ch>

Schweizer Ingenieur und Architekt

Schweizerische Bauzeitung

Verlags-AG der Akademischen-technischen Vereine

103. Jahrgang 31. Oktober 1985 Heft 44/85 Erscheint wöchentlich

Redaktion

«Schweizer Ingenieur und Architekt»

Rüdigerstrasse 11
Postfach 630, 8021 Zürich
Tel. 01/201 55 36

Redaktoren:
Balthasar Peyer,
leitender Redaktor
Dr. sc. techn. ETH/SIA

Bruno Odermatt,
dipl. Arch. ETH/SIA

Hans U. Scherrer,
dipl. Ing. ETH/SIA

Druck:
Offset + Buchdruck AG, Zürich

Nachdruck von Bild und Text,
auch auszugsweise, nur mit schrift-
licher Zustimmung der Redaktion
und mit genauer Quellenangabe.

Abonnemente

Schweiz:
1 Jahr Fr. 166.—
½ Jahr Fr. 86.50
Einzelnummer Fr. 6.50

Ausland:
1 Jahr Fr. 179.—
½ Jahr Fr. 93.—
Einzelnummer Fr. 7.50

Postcheck: «Schweizer Ingenieur
und Architekt», 80-6110 Zürich

Ermässigte Abonnemente für
Mitglieder des GEP, des BSA, der
ASIC, des STV und für Studenten

**SIA-Normen und Dokumen-
tationen** sind nur erhältlich
beim **SIA-Generalsekretariat**
Selnaustrasse 16, Postfach,
8039 Zürich, Tel. 01/201 15 70

Bestellungen für Abonnemente
und Einzelnummern sowie Adress-
änderungen von Abonnements
an die Redaktion; Adressänderun-
gen von SIA-Mitgliedern an das
SIA-Generalsekretariat

Anzeigenverwaltung

IVA

IVA AG für internationale Werbung

Hauptsitz:
Mühlebachstrasse 43
8032 Zürich
Tel. 01/251 24 50

Filiale Lausanne:
Pré-du-Marché 23
1004 Lausanne
Tel. 021/37 72 72

zum Titelbild

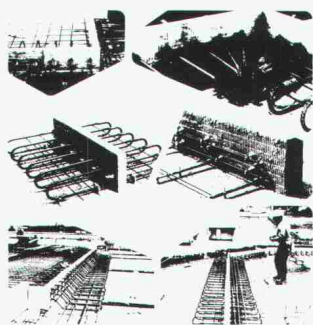

EGCO-Kragplattenanschluss EGCO-Abschalung (Neuheit)

Mit dem meistverwendeten, iso-
lierten Kragplattenanschluss
wird das Wärmebrückenproblem
auf einfachste Weise gelöst und
gleichzeitig eine optimale Trittschall-
dämmung erreicht. Durch
die spezielle Konstruktion der

Elemente in Form von ver-
schweissten Stahlschlaufen mit
dazwischenliegender, steifer und
wasserabstossender Wärmedäm-
mung werden wesentliche Vorteile
erreicht. Das Element ist EMPA-
geprüft (Statik und Korrosion)
und entspricht in allen Teilen den
SIA-Normen 161 und 162.

Die Neuheit, die EGCO-Abschalung, eignet sich für die schall- und wärmetechnische Trennung einzelner Gebäudeteile oder als Randabschalung. Die Elemente sind mit oder ohne Haltung für Schutzgeländer (SUVA-Vorschrift) lieferbar.

Produkteinformationen und Be-
ratung durch:
EGCO AG, 3792 Saanen
Tel. 030 4 55 00 (Techn. Büro)
EGCO AG, 9476 Weite
Tel. 085 5 22 33 (Verkaufsbüro)

Offizielles Organ:

Schweizerischer Ingenieur- und
Architektenverein (SIA)

Gesellschaft Ehemaliger Studie-
render der ETH Zürich (GEP)

Schweizerische Vereinigung
Beratender Ingenieure (ASIC)

Inhalt

Zeitfragen

Arbeitsplatz und Arbeitszeit. Taugt Arbeitszeitverkür-
zung gegen Stellenabbau? Von *H. U. Scherrer* 1087

Energietechnik

Energiepolitik. Überlegungen der Schweizerischen
Akademie der technischen Wissenschaften 1088

Messungen an Sonnenhäusern. Von *Ueli Schäfer*, Binz 1093

Tageslichtnutzung. Grundlagen zur Betrachtung von
Energieeinsparungen. Von *Max Keller*, Zürich 1101

Bauphysik

Bauphysik der hinterlüfteten Fassade. Tagungsbericht 1107

Buchbesprechungen

Das Impulsprogramm Haustechnik: Haustechnik heute.
Niedertemperaturheizung. Fachkoordination in der Haus-
technik. Fallstudie zur Fachkoordination in der Haustechnik.
Computeranwendung in der Haustechnik. Inbetrieb-
setzung und Abnahme von Haustechnikanlagen.
Wärmetechnische Gebäudesanierung in der Praxis 1110

SIA-Mitteilungen

SIA-Normen sind anerkannte Grundlagen. Die LHO 84
und ihre Anwendung aus der Sicht der öffentlichen Hand.
Von *Heinz Thalmann*, Bern. Die Anwendung der neuen
Ordnungen für Leistungen und Honorare (LHO 84) in der
Praxis. Von *P. K. Jarai* 1111

Umschau

Institut für Atommüll und Umweltchemikalien. Grün-
gürtel gegen Bodenerosion. Schweröl aus Sägespänen.
Berichtigung 1112

B-Seiten

Laufende Wettbewerbe. Wettbewerbsausstellungen. Aus
Technik und Wirtschaft. Firmennachrichten. Weiterbil-
dung. Fachmessen. Ausstellungen. Exkursionen.
Vorträge. Stellenvermittlung B 169-172

Im nächsten Heft

Korrosionsverhalten nichtrostender Stähle
Schweißen nichtrostender Stähle
(Änderungen vorbehalten)

Ingénieurs et architectes suisses

Adresse: En Bassenges, 1024 Ecublens, Tél. 021/47 20 98

No 21/1985

Tableau des concours B 97

Congrès B 98

EPFL B 99

Produits nouveaux B 99, B 102

Conception assistée

par ordinateur

Le bois et l'informatique,

par *Julius Natterer*, *Martin*

H. Kesselet

Annouk de Wolff 385

Industrie et technique

393, 403, B 101

Bibliographie 394, 402, 404

Informatique

Architecture et informa-
tique, par *Jean-Paul Heger* 395

Actualité 398, B 103

Vie de la SIA 401

Nécrologie 404

Documentation générale B 103



Witterungsabhängiger Regler
Hoval-Thermesta Typ T1A für
Heizungsanlagen jeder Art und
Grösse mit PI-Verhalten für
stetige Mischregelung oder
(umschaltbar) mit P-Verhalten.

Die Regelung, die einfach mehr Energie

spart, weil sie nicht einfach regelt: Hoval-Thermesta.

Die Hoval-Thermesta-Regelung arbeitet nicht einfach in Abhängigkeit der Aussen-temperatur. Um mehr Energie zu sparen, bietet sie die Möglichkeit, verschiedene Einflussfaktoren zu erfassen und zu berücksichtigen. Zum Beispiel Sonne und Wind, Rücklauf- und Raumtemperatur, die Betriebsweise von Kessel und Pumpe, das hydraulische Verhalten der Anlage, die bauliche Charakteristik des Gebäudes, die Benützergewohnheiten.

Zu den Einsparungen an Brennstoff und Strom durch Optimierung des Heizbetriebes kommt die Bedienungs- und Servicefreundlichkeit der Hoval-Thermesta-Regelung. Das umfassende Sortiment an Regelbausteinen und verschiedenen Zusatzgeräten ermöglicht zweckmässige Problemlösungen für jeden Anwendungsfall.

Hoval-Thermesta bietet Ihnen einfach mehr Vorteile. Verlangen Sie deshalb mit dem Coupon nähere Unterlagen, um dieses moderne Regel-System noch besser kennen zu lernen.

Hoval Herzog AG, 8706 Feldmeilen.
Telefon 01-925 61 11
Büros in Bern, Reinach-Basel, Lausanne,
Lugano.

Alles in allem: Hoval-Systemtechnik.

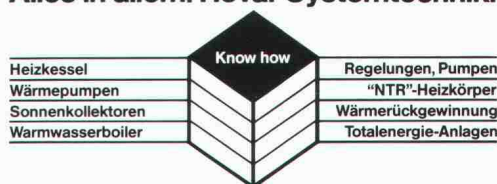

Coupon

Ja, senden Sie mir/uns Unterlagen über die neue Hoval-Thermesta-Regelung.

Name

Strasse/Nr.

PLZ/Ort

Einsenden an:
Hoval Herzog AG, 8706 Feldmeilen.

Hoval

**Hoval-Systemtechnik:
Verantwortung für Energie und Umwelt.**

Betonschäden unter der Lupe

Unter der Lupe zeigen Betonschäden ihr wahres Gesicht. Eines haben alle gemeinsam: sie wirken strukturerstörend.

Mit dem bewährten Barra-Betonsanierungs-System werden Betonschäden einwandfrei behoben. Eine Reihe qualitativ hochstehender Barra-Produkte gewährleisten einen optimalen, dauerhaften Schutz.

Ob es um Betonsanierung oder Betonschutz geht: unsere Spezialisten empfehlen in jedem Fall die perfekte Lösung.

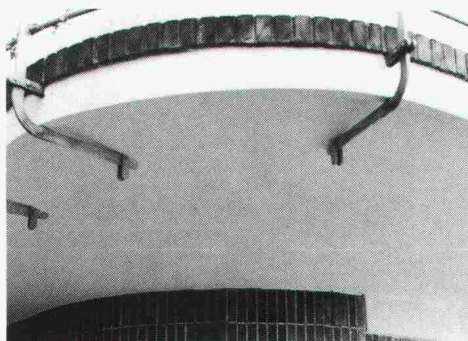
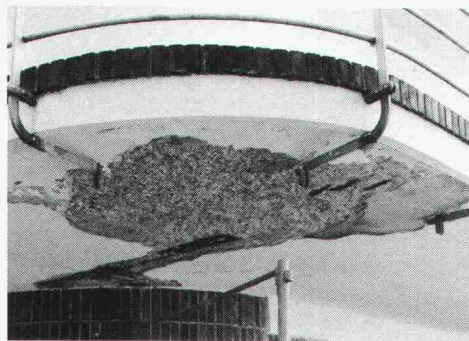
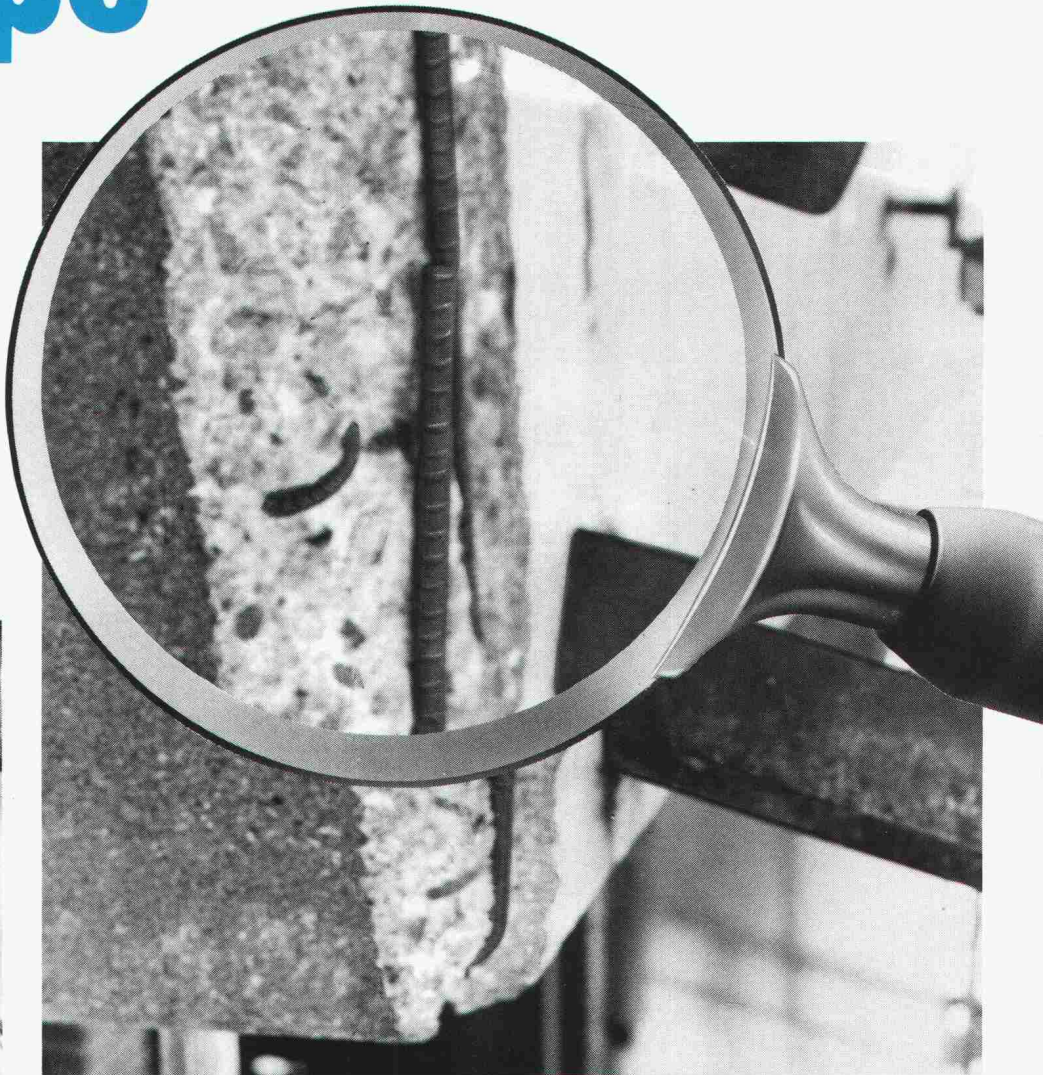

**Barra-
Betonsanierung:
die lupenreine
Lösung!**



MEYNADIER

Meynadier + Cie AG
8048 Zürich

Vulkanstrasse 110
Telefon 01 / 64 22 11

Info-BON

- ☐ Rufen sie uns an
- ☐ Schicken Sie uns Info-Material
- ☐ Wir haben ein Betonsanierungs-Problem

Firma: _____

Zuständig: _____

Strasse: _____

PLZ/Ort: _____

Tel. _____

НЛТ

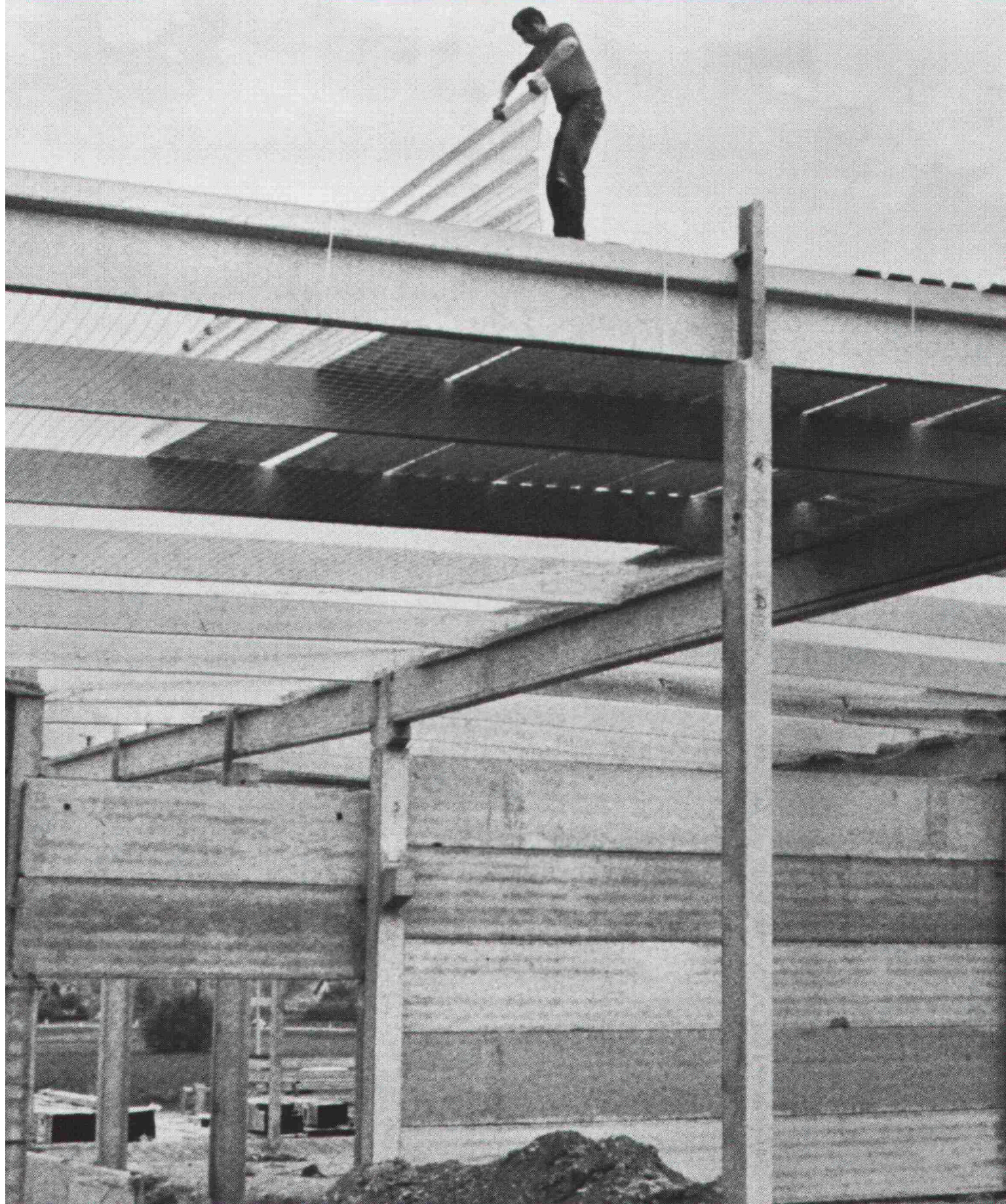



DX-Kwik! Die sichere und wirtschaftliche Befestigungstechnik für Serienmontagen. Mit garantierten Haltewerten.

DX-Kwik Befestigungen erbringen die geforderten Haltewerte.

Das ist neu: durch Vorbohren eines kleinen Loches an der Eintreibstelle erhält der Nagel eine zusätzliche Führung. Dadurch lässt er sich auch von harten Kieselsteinen nicht ablenken. Ergebnis: praktisch keine Ausfälle und Abplatzungen sowie hohe, exakt berechenbare Haltewerte.

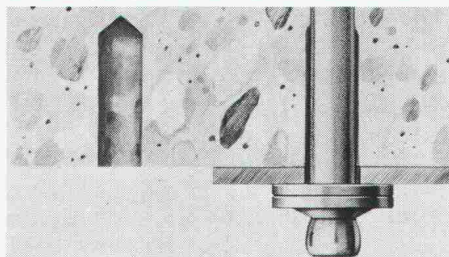

DX-Kwik: um 60% wirtschaftlicher, aber genauso sicher wie Dübelmontagen.

Verglichen mit Dübelbefestigungen reduzieren sich die Setzzeiten bei DX-Kwik um mehr als die Hälfte. Die Gesamtkosten für einen Befestigungspunkt können auf die Hälfte bis auf ein Drittel gegenüber anderen Methoden reduziert werden. Dabei weisen DX-Kwik Befestigungen genauso sichere Haltewerte wie zum Beispiel ein Metallanker M8 auf.

Ideal für Serienmontagen mit hoher Befestigungsqualität.

Für die Befestigung von Profil- und



Kassettenblechen auf Betonuntergrund.

Hilti bietet den Mehr-Wert.

Typisch Hilti: die fachmännische Beratung, die umfassenden Dokumentationen, die Unterstützung bei der Berechnung von Befestigungsaufgaben. Und vor allem: Hilti übernimmt unter Einhaltung der Versetzvorschriften die Verantwortung für die Sicherheit Ihrer Befestigungen. Am besten, Sie fragen bei Befestigungsproblemen Hilti.

Hilti (Schweiz) AG
Soodstrasse 61
8134 Adliswil
Tel. 01/712 12 12

HILTI

Mehr Sicherheit. Mehr Wert.

Wer macht was?

Abdichtungen

Starr im Dünnschichtverfahren

BAUSCHUTZ AG, 8048 Zürich
Tel. 01/64 11 30

BENZ AG, Kunstharzbeläge und
Bautenschutz. Bändlistrasse 31,
8064 Zürich, Tel. 01 / 64 50 24

Angewandte Klimatologie/Meteorologie

METEOTEST, Tel. 031/23 74 17
Hallerstr. 50, 3012 Bern

Architekturmodelle

ATELIER 7, M. Fricker
Klosbachstrasse 123, 8032 Zürich
Tel. 01/47 92 67

KREBSER MODELLBAU
Dorfstrasse 8, 8307 Effretikon
Tel. 052/32 10 16

LÜCHINGER Modellbau
9113 Degersheim, Tel. 071 / 54 15 22

SCHALK MODELLBAU
8050 Zürich, Tel. 01/302 64 11
5430 Wettingen, Tel. 056/27 10 80

Werner Schnüriger, 8953 Dietikon
Moosmattstr. 16, Tel. 01/740 27 57

Modellbau Zaborowsky
Inhaber D. Raffainer
Neumarkt 10, 8001 Zürich
Tel. 01/252 22 16

Bauaustrocknung

Roth-Kippe AG, 8045 Zürich
Gutstrasse 12, Tel. 01/461 11 55

Baugrunduntersuchungen

BBL Baulaboratorium AG
4132 Muttentz/Basel, Tel. 061/61 33 14

CSD COLOMBI SCHMUTZ DORTHE AG
3097 Liebfeld/Bern, Tel. 031/53 64 12
1052 Le Mont-s.-Lausanne, 021/37 12 41
1700 Fribourg, Tel. 037/22 76 66
5000 Aarau, Tel. 064/24 66 22
4410 Liestal, Tel. 061/91 24 28

Geologiebüro Dr. J. F. SCHNEIDER
8439 Mellstorf AG, Tel. 056 / 53 13 00

GEOTEST AG
(s. Geologie – Geotechnik – Geophysik)
K+S P. KIEFER + R. STUDER AG
4153 Reinach BL, Tel. 061/76 94 76

SIEBER CASSINA + Partner
Beratende Geologen und Ingenieure
8008 Zürich, Tel. 01/252 75 60
4600 Olten, Tel. 062/32 15 85
3073 Gümligen, Tel. 031/44 08 68

TERREXPERT AG
Baugrund, Baumaterial,
Baumethoden
Stauffacherstr. 130, 3014 Bern
Tel. 031 / 42 62 22

Beton- und Naturstein- Untersuchung

GEOTEST AG
(s. Geologie – Geotechnik – Geophysik)

Betonsanierung

BENZ AG, Kunstharzbeläge und
Bautenschutz. Bändlistrasse 31,
8064 Zürich, Tel. 01 / 64 50 24

Boden-Isolierelemente

System GANTNER
H. Gantner, 8888 Heiligkreuz-Mels
Telefon 085 / 2 24 41 / 2 58 42

Brandschutzdämmungen

Schneider Dämmtechnik AG,
8401 Winterthur, Im Hölderli 26
Tel. 052 / 89 21 21

Dachstocksanierung/ Holzschutz

RENTOKIL AG, Köchlistr. 28
8004 Zürich, Tel. 01/242 69 69
1290 Versoix, Tel. 022/55 49 55

Datenverarbeitung

INSER AG, Beratende Ing. für EDV
Rechen- und Zeichenzentrum
3097 Liebfeld, Tel. 031/ 59 20 88

Erschütterungs-Messungen

CSD AG (s. Baugrunduntersuchungen)
GEOTEST AG
(s. Geologie – Geotechnik – Geophysik)
K+S P. KIEFER + R. STUDER AG
4153 Reinach BL, Tel. 061/76 94 76

Faltwände – Holzfalttüren

Lienhard Söhne AG, 8038 Zürich
Albisstr. 131, Tel. 01/482 12 90

Fassadenplanung

Metallbau-Planung J. F. Meyer AG
6006 Luzern, Seeburgstr. 20
Tel. 041/31 20 88

Feuchtigkeitsmessgerät

H. T. Hauenstein AG, Finkelerweg 32
4144 Arlesheim/Basel
Tel. 061/72 10 60

Geologie – Geotechnik – Geophysik

CSD AG (s. Baugrunduntersuchungen)
GEOTEST AG
3052 Zollikofen, Tel. 031/57 20 74
9008 St. Gallen, Tel. 071/24 87 10
8955 Oetwil a.L., Tel. 01/748 26 85
6010 Kriens LU, Tel. 041 / 45 46 66
1785 Cressier FR, 1037 Etagnières VD

Geotechnik

Dr. H. HALTER, dipl. Ing. ETH/SIA
Beratung- und EDV-Berechnung im
Grundbau, Erdbaulabor
Ekkehardstr. 25, 8006 Zürich
Tel. 01/362 56 28

Ingenieurbüro G. MUGGLIN AG
Beratung, Untersuchungsprogramm,
Planung, Berechnung, Überwachung
in Grundbau, Bodenmechanik und
allgem. Tiefbau. Schlösslistr. 24a,
8044 Zürich, Tel. 01/251 48 62

Hang- und Rutschsanierungen

RÜEGGER AG, Beratende Ingenieure
für Geotechnik und Baugeologie
9014 St. Gallen, Tel. 071 / 27 54 84

Geologiebüro Dr. J. F. SCHNEIDER
8439 Mellstorf AG, Tel. 056 / 53 13 00

SOLTEC AG für Bodenstabilisierungen
3602 Thun, Tel. 033/23 11 02

Hard- und Software

Schärer BCT
Off. Hewlett-Packard Wiederver-
käufer, Statik-Software Mücke
sowie Eigenentwicklungen
4565 Rechterswil, Tel. 065 / 35 26 43

Holzbeizarbeiten

Amstutz & Sahli AG, 8032 Zürich
Chem. Holzbeizelei und Spritzwerk
Hofackerstrasse 11 A, Tel. 01 / 53 50 40

Holzschutzmittel

Dr. R. MAAG AG, 8157 Dielsdorf
Tel. 01/855 11 11
Color xex, Xerotin, Xylosan

Industrie-Vorhänge

SARNA KUNSTSTOFF AG
6060 Sarnen, Tel. 041/66 01 11

Injektionen

BAUSCHUTZ AG, 8048 Zürich
Tel. 01/64 11 30

BENZ AG, Kunstharzbeläge und
Bautenschutz. Bändlistrasse 31,
8064 Zürich, Tel. 01 / 64 50 24

RENESCO Bautechnik AG
8112 Otelfingen, Tel. 01/844 31 71

Isolierungen

Schneider Dämmtechnik AG
8401 Winterthur, Im Hölderli 26
Tel. 052 / 89 21 21

Isolierunterdach GANTNER

H. GANTNER, 8888 Heiligkreuz-Mels
Telefon 085 / 2 24 41 / 2 58 42

Isolierelemente LEGATHERM Steildach/Estrichboden

LEGANORM AG, 8400 Winterthur
Feldstr. 31, Tel. 052/25 26 16

Kanalisationen

Krähenmann AG / Kasapro AG
Kanalunterhalt und -sanierungen
9202 Gossau SG, Tel. 071 / 85 35 11

Kunststoffe

steba kunststoffe - 8808 Pfäffikon SZ
Tel. 055/48 44 50
POLYU® Polycarbonat-Verglasungs-
system (4fach = K-Wert etwa 1,3),
Doppel- und Dreifachstegplatten aus
Acryl/Polycarbonat/PVC,
GFK-Lichtplatten, Lichtkuppeln

Kunststoff- Dichtungsbahnen

Über 30 Typen Sarnafil für
Abdichtungen im Tiefbau.
Sarna Kunststoff AG
6060 Sarnen, Tel. 041 / 61 01 11

Landschaftsbegrünung

BEGRÜNUNGEN HUNN AG
5630 Muri AG, Tel. 057/44 22 25
Humuslose- und Grossflächen-
Begrünungen, Liefern von Fertiggras
und Erosionsschutz-Matten

Lärmbekämpfung

Schneider Dämmtechnik AG
8401 Winterthur, Im Hölderli 26
Tel. 052 / 89 21 21
Technische Akustik / Engineering

Lärmschutz

Siegfried Keller AG, Wallisellen
Lärmschutz Büro und Lager:
Zürichstr. 38, 8306 Brüttisellen
Tel. 01/833 02 81

Materialprüfung

BBL Baulaboratorium AG
4132 Muttentz/Basel, Tel. 061/61 33 14

Mauerentfeuchtungen

BAUSCHUTZ AG, 8048 Zürich
Tel. 01/64 11 30

Metallbau

Surber-Metallbau AG, 8004 Zürich
Hohlstrasse 211, Tel. 01/42 87 87
Metallfassaden, Metallfenster,
Schallschutzwand, Metalltüren,
Brandschutzabschlüsse

Fachfirmen- verzeichnis

Metall-Normtüren

Brander AG, 8162 Steinmaur
Tel. 01/853 06 22

Natursteine

J. und A. Kuster, Steinbrüche AG
8807 Freienbach, Tel. 01/784 25 25

P. De Zanet + Co. AG
8730 Uznach, Tel. 055 / 72 28 44

Oberlichter/Verglasungen

TUCHSCHMID AG
8500 Frauenfeld, Tel. 054 / 26 11 11

Pfahlprüfungen

GEOTEST AG
(s. Geologie - Geotechnik - Geophysik)

Plan-Rollen

TUPAK-SERVICE
4922 Bützberg, Tel. 063 / 43 19 69

Pumpen

Bieri Pumpenbau AG
Biral International
3110 Münsingen, Tel. 031/92 92 11

GRUNDFOS PUMPEN AG
8117 Fällanden
Tel. 01/825 29 25, Telex 59928

HÄNY & CIE. AG, Pumpen- und
Wasseraufbereitungsanlagen
8706 Meilen, Tel. 01/925 11 31

KSB Zürich AG, Pumpen/Armaturen
8031 Zürich, Tel. 01/44 99 33

PUMPENBAU SCHAFFHAUSEN AG
8200 Schaffhausen, Tel. 053/4 30 21

K.Rütschi AG, Pumpenbau, 5200 Brugg
Tel. 056/41 04 55, Telex 54 233

SOMMER SCHENK SUISSE
Pumpenbau, 5213 Villnachern
Tel. 056/43 13 63

Schallschutz- und Schwingungstechnik

ANGST + PFISTER, 8052 Zürich
Thurgauerstr. 66, Tel. 01/301 20 20

PAUL SCHWAB AG, Säntisstrasse 7
8134 Adliswil, Tel. 01 / 710 02 22

Software

RZW DR. WALDER + PARTNER AG
Rechenzentrum und Softwarehaus
3073 Gümligen, Tel. 031/52 69 62
8032 Zürich, Tel. 01/252 65 75

Sprengen

Sprengen! Abbruch, Aushub, Material-
gewinnung, Felssanierungen, Spreng-
beratung, Überwachungen, Beratung
bei Devisierungen, Expertisen
BEREUTER SPRENG AG,
8604 Volketswil, Tel. 01 / 945 67 59

Spritzbeton

Gunit, Sandstrahlen
E. LAICH SA, 6671 Avegno
Tel. 093 / 81 17 22

Thermolackierungen

Thermolackierwerk Waltenspül AG
6142 Gettnau LU, Tel. 045/81 20 51

Tore

Bator AG, 3360 Herzogenbuchsee
Tel. 063 / 60 11 33
Falt-, Schiebefalt-, Schiebetore
Automaten-Steuerungen

Trennwände - Werkkabinen

Verstellbare Blättler-Wände
schallsoliert, feuerbeständig
BLÄTTLER AG, Holz- und Metallbau
Industriestr. 1, 8117 Fällanden
Tel. 01/825 43 85

Treppen

Columbus-Treppen AG
9245 Oberbüren, Tel. 073/51 37 55
Spindeltreppen aus Holz und Alu,
Scheren- und Holzschiebetreppen

Ungezieferbekämpfung

Ketol AG, Abt. Insecta-Service
8157 Dielsdorf ZH, Tel. 01/853 05 16

RENTOKIL AG, Köchlistr. 28
8004 Zürich, Tel. 01/242 69 69
1290 Versoix, Tel. 022/55 49 55

Unterquerungsarbeiten mit Stahl- und Eternit- rohren bis 1000 mm Ø für Kanalisation und Werkleitungen

Trenchag AG, 8305 Dietlikon
Tel. 01/833 22 05

Vorfabrizierte Armierungen

Mit fi-Rista-Elementen armieren Sie
wirtschaftlicher
NEU! fi-Ripa-Anschlusskorb
DRAHTWERKE FISCHER AG
5734 Reinach
Tel. 064/71 15 55, Telex 981 532 fidra ch

... sofort ... Raumlösungen



Das Bürogebäude in Rüschlikon wurde
von **megert** kurzfristig geplant und
in 5 Wochen gebaut – schlüsselfertig.

megert-Gebäude sind eine wirtschaft-
liche und rasche Lösung bei Raumpro-
blemen. Es müssen keine bauphysikali-
schen Kompromisse gemacht werden:

- k-Wert unter 0,4
- 3fach-Verglasung
- mehrgeschossig

megert baut individuell –
den Bedürfnissen entsprechend –
aber mit System.

Prüfen Sie unsere Leistungsfähigkeit,
verlangen Sie kostenlos
unser verbindliches Angebot.

megert

Megert und Frutiger Holzbau AG

Töpferweg 16 3613 Steffisburg Station
Telefon 033 39 77 77

Bon

- ☐ Ich wünsche Ihre Dokumentation
- ☐ Ich wünsche Ihre persönliche Beratung

Name/Vorname

Firma

Adresse

PLZ/Ort

Telefon

Einsenden an:

megert

Megert und Frutiger Holzbau AG

Töpferweg 16, 3613 Steffisburg Station

Was bereits gemacht ist, muss nicht erst gemacht werden. Das vereinfacht vieles.

Unsere vorfabrizierten Spezial-Beton-Pfähle sind fixfertig zum Pfählen. Sie verlangen weder umständliche Vorarbeiten noch kostspielige Vorrichtungen. Dadurch wird vieles einfacher. Und sicherer. Denn ihre Qualität hängt nicht vom Baustellenpersonal ab.

Weitere Vorzüge der fertigen BRUN-Pfähle: Sie eignen sich für alle Böden; sie sind besonders lang; sie sind schnell verfügbar; sie erlauben auch bei kleineren Objekten eine Pfählung; sie hinterlassen eine saubere Baustelle.

Möchten Sie Genaueres wissen, verlangen Sie eine ausführliche Dokumentation. Oder fragen Sie. Was Sie erfahren, wird vieles vereinfachen. Und allerhand einsparen.

Elementwerk Brun AG Luzern

6020 Emmenbrücke
Mooshüslistrasse, Postfach
Telefon 041-55 16 16, Telex 72 697

BRUN

Beton-Pfähle von BRUN. Fertig!

Ich bitte um Zusendung
Ihrer Pfahl-Dokumentation.

SIA

Firma: _____

PLZ/Ort: _____

Strasse: _____

Sachbearbeiter: _____

Einsenden an:
Elementwerk Brun AG Luzern
Postfach, 6020 Emmenbrücke

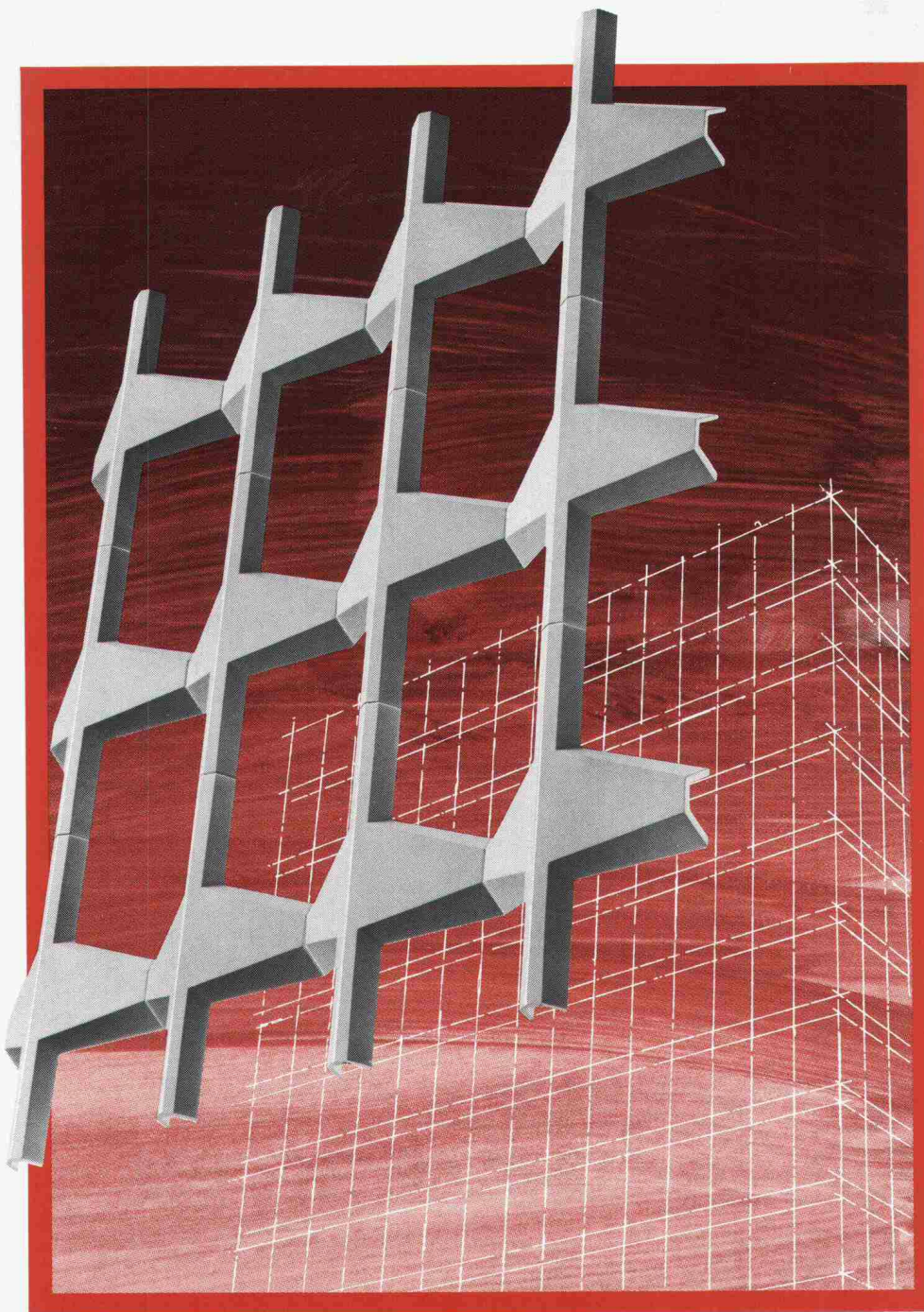

FILARA® – die Fassade der Zukunft.
**Nicht das Material – Ihre schöpferische
 Phantasie bestimmt die Architektur.**

Beim Entwurf einer Fassade begrenzen die Eigenschaften der Materialien die gestalterische Freiheit und Phantasie.

Der mineralische Faserverbund-Werkstoff jedoch, aus welchem die FILARA® - Fassaden hergestellt sind, ermöglicht dem Entwerfer eine ideale Synthese aus funktionellen Anforderungen an die Fassade und deren architektonischer Aussage.

FILARA®-Fassadenkonstruktionen sind schlagfest, witterungsbeständig und bewahren ihr blendendes Aussehen für lange Zeit. Dazu kommen weitere Vorzüge wie geringes Gewicht und dünne Konstruktionsstärke.

Untenstehender Coupon bringt Sie in Kontakt mit der Fassade der Zukunft.

FILARA®

- ☐ Ich wünsche eine kompetente Beratung
☐ Bitte senden Sie mir Ihre Unterlagen

Firma:

Kontaktperson:

Strasse:

PLZ/Ort:

Coupon an: Stahlton AG, 8034 Zürich
 Riesbachstrasse 57 Tel. 01-47 64 00

ENERGIE SPAREN LIEGT IN DER LUFT... IM WASSER... IM ERDREICH...



Natürliche Wärme aus unserer Umwelt wirtschaftlich nutzen... ein Gebot der Zeit und eine Herausforderung an die Ingenieure.

So entstand eine völlig neue Geräte-Serie an wirtschaftlichen Wärmepumpen. Entwickelt für lange Lebensdauer und produziert für Schweizer Klimaverhältnisse und Schweizer Qualitätsansprüche.

Die hervorragenden Merkmale der Jura Wärmepumpen:

Einfache Installation und problemloser Anschluss an bestehende Heizungs- und Warmwasseranlagen • Kompaktbauweise, daher geringer Platzbedarf • Hervorragende Geräusch-Isolierung und überdurchschnittlicher Korrosionsschutz • Hohe Betriebssicherheit • Optimaler Wirkungsgrad dank durchdachter Konstruktion und elektronischer Steuerung.

Je nach Modell entziehen Jura Wärmepumpen die Wärme der Luft, dem Boden oder dem Wasser. Ein komplettes Programm für jeden Bedarf von 5 bis 47 kW Heizleistung.

Kompetenter Jura-Beratungs-Service

Jura projiziert und liefert komplette Wärmepumpenanlagen.

Möchten auch Sie mit einer Wärmepumpe einen Beitrag an den Umwelt-

schutz leisten und erst noch bis zu 50% Heizenergie sparen? Dann erkundigen Sie sich einmal bei unseren Spezialisten über die Kosten und Einbau-Möglichkeiten einer Jura-Wärmepumpe. Mit untenstehendem Coupon oder über **Telefon 062/63 71 71.**

...UND IN DER LEISTUNGS- OPTIMIERTEN JURA WÄRME- PUMPE

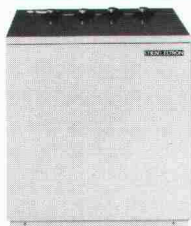

Jura Kompakt-Wasser/Wasser-Wärmepumpen
Einsatzgrenzen Wärmequellen-seitig 7 bis 25°C
Heizleistung: 10.5 - 47.5 kW

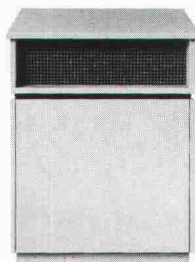

Jura Kompakt-Luft/Wasser-Wärmepumpen (Aussenaufstellung)
Einsatzgrenzen Wärmequellen-seitig -15° bis +30°C
Heizleistung: 3.5 - 25 kW

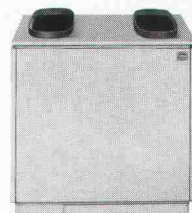

Jura-Kompakt-Luft/Wasser-Wärmepumpen (Innenaufstellung)
Technische Daten wie bei Aussenaufstellung

jura Die sichere Wärme

Einsenden an: Jura, Elektroapparate-Fabriken, Abt. Raumheizung, 4626 Niederbuchsiten

Coupon:

JA, auch ich möchte Energie sparen und wünsche weitere Unterlagen über:

- ☐ Jura Wärmepumpen
- ☐ Jura Elektro-Zentral-Speicher
- ☐ Jura Warmwasser-Boiler

Name/Adresse: _____

Alusuisse-Metallbausysteme für Fenster, Türen und Fassaden



Die von der Alusuisse entwickelten Metallbausysteme sind bis zum kleinsten Zubehör durchkonstruiert und werden kontinuierlich den neusten Marktbedürfnissen angepasst. Eine über 20jährige Erfahrung in der Anwendung von Alusuisse-Metallbausystemen steht heute Architekten, Bauherren und Metallbauern zur Verfügung. Die Alusuisse-Metallbausysteme entsprechen praktisch allen Bedürfnissen der modernen Architektur und erfüllen alle Anforderungen in bezug auf Wärme- und Schalldämmung. Die Allega AG als Alusuisse-Verkaufsgesellschaft Schweiz liefert sämtliche Systemprofile und Zubehör ab Lager. Konstruktions-Dokumentationen stehen Ihnen zur Verfügung.

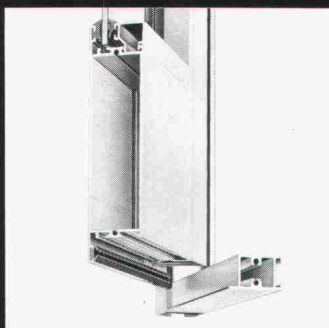

AS 46

System
ohne Wärmedämmung:
AS-46: Fenster und Türen
AS-15: Schaufenster

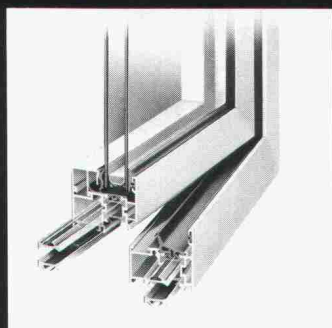

ALSEC

System 2000
mit Wärmedämmung:
ALSEC: Fenster, Türen
und Fassaden

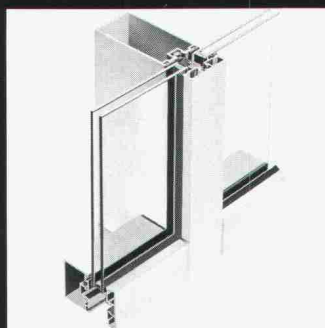

AS 200

System
mit Wärmedämmung:
AS-200: Fassaden und
Grossverglasungen

Antwort-Talon
Firma

zuständig

Adresse

Unterlagen über

einsenden an:

ALLEGA AG
Aluminiumhalbfabrikate
Buckhauserstr. 5
8048 Zürich

ALLEGA für Aluminium



Telefon 01 497 41 11
Telex 822 339

85/8



**Wir haben
kritisch geprüft, verglichen
und Bauknecht gewählt.**



Aus folgenden Gründen:

1. Weil Bauknecht-Kühlschränke weniger Energie brauchen (das 230-Liter-Modell z. B. nur 0,95 kWh in 24 Stunden).
2. Weil Bauknecht-Geschirrspüler und Waschautomaten auch noch weniger Wasser brauchen (nur 1,5 kWh und 108 Liter Wasser bei voller Beladung von 4,5 kg Trockenwäsche bei 60°C mit Vorwäsche).
3. Weil Qualität und Technik bei Bauknecht schon immer überdurchschnittlich waren.
4. Weil uns das Design der neuen Einbauherde- und Backofenlinie gefällt.
5. Und weil wir den Bauknecht-Kundendienst bisher nur von seiner besten Seite kennengelernt haben.

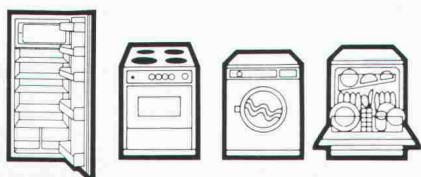

Bauknecht
Qualität ohne Kompromisse

Bauknecht AG, 5600 Lenzburg, Telefon 064 50 31 31



Keiner zu klein dabei zu sein.

Viele denken bei Fernwärme an grosstechnische Anlagen und weitverzweigte Verteilnetze. Doch Fernwärme lohnt sich bereits im kleinen Massstab. Das Fernheizwerk Erlenbach im Simmental beweist es.

Dort führte im Sägewerk Reinhardt der anfallende Abfall zu einem glänzenden Einfall: weil im Betrieb täglich über 20 Kubikmeter Baumrinde zu verbrennen sind, prüfte man die Möglichkeit, auch Aussenstehende mit der Abwärme zu versorgen.

Gemeinsam mit dem Rohrlieferanten wurde ein Verteilnetz für 16 in Frage kommende Wohnhäuser projektiert und verwirklicht.

Heute profitieren die zufriedenen Abnehmer von der wirtschaftlichen, wartungsfreien Heizung und Warmwasseraufbereitung. Ein umweltfreundliches Konzept, für das es im Dorf zahlreiche weitere Interessenten gibt...

Ein Produzent für zwei kombinierbare Systeme: die flexiblen FLEXWELL-Leitungen und die starren FERWAG-Rohre im Baukastensystem.

BRUGG

**Das Zeichen für
sichere Verbindungen.**

Kabelwerke Brugg AG
5200 Brugg · Telefon 056 41 11 51

Fernwärme-
Rohrleitungssysteme
Kabelsysteme für Energie-
und Nachrichtenübertragung
Drahtseile und Schutznetze



Zwei Systeme aus einem Haus.

DESIGN



Aufzüge und Rolltreppen sind integrierende Teile einer modernen Architektur. Als Bauherr oder Architekt wollen Sie die Transportmittel harmonisch in das Gebäude einfügen. Darum gibt es bei uns kein Design-Programm. Sie stellen uns die Aufgabe, wir liefern die Lösung. Flexibel, massgeschneidert, individuell. Ohne Aufpreis.

GENDRE OTIS. Design inklusive.



Aufzüge Gendre Otis AG,
1701 Fribourg-Moncor,
Niederlassungen in Basel, Bern, Genf,
Lausanne, Lugano, Luzern, Zürich
und in der Ostschweiz.