

Zeitschrift: Schweizer Ingenieur und Architekt
Herausgeber: Verlags-AG der akademischen technischen Vereine
Band: 103 (1985)
Heft: 19: 50 Jahre Institut für Grundbau und Bodenmechanik an der ETH Zürich

Werbung

Nutzungsbedingungen

Die ETH-Bibliothek ist die Anbieterin der digitalisierten Zeitschriften auf E-Periodica. Sie besitzt keine Urheberrechte an den Zeitschriften und ist nicht verantwortlich für deren Inhalte. Die Rechte liegen in der Regel bei den Herausgebern beziehungsweise den externen Rechteinhabern. Das Veröffentlichen von Bildern in Print- und Online-Publikationen sowie auf Social Media-Kanälen oder Webseiten ist nur mit vorheriger Genehmigung der Rechteinhaber erlaubt. [Mehr erfahren](#)

Conditions d'utilisation

L'ETH Library est le fournisseur des revues numérisées. Elle ne détient aucun droit d'auteur sur les revues et n'est pas responsable de leur contenu. En règle générale, les droits sont détenus par les éditeurs ou les détenteurs de droits externes. La reproduction d'images dans des publications imprimées ou en ligne ainsi que sur des canaux de médias sociaux ou des sites web n'est autorisée qu'avec l'accord préalable des détenteurs des droits. [En savoir plus](#)

Terms of use

The ETH Library is the provider of the digitised journals. It does not own any copyrights to the journals and is not responsible for their content. The rights usually lie with the publishers or the external rights holders. Publishing images in print and online publications, as well as on social media channels or websites, is only permitted with the prior consent of the rights holders. [Find out more](#)

Download PDF: 25.01.2026

ETH-Bibliothek Zürich, E-Periodica, <https://www.e-periodica.ch>

Schweizer Ingenieur und Architekt

Schweizerische Bauzeitung

Verlags-AG der Akademischen-technischen Vereine

103. Jahrgang 9. Mai 1985 Heft 19/85 Erscheint wöchentlich

Redaktion

«Schweizer Ingenieur und Architekt»

Rüdigerstrasse 11
Postfach 630, 8021 Zürich
Tel. 01/201 55 36

Redaktoren:
Balthasar Peyer,
leitender Redaktor
Dr. sc. techn. ETH/SIA

Bruno Odermatt,
dipl. Arch. ETH/SIA

Hans U. Scherrer,
dipl. Ing. ETH/SIA

Druck:
Offset + Buchdruck AG, Zürich

Nachdruck von Bild und Text,
auch auszugsweise, nur mit schrift-
licher Zustimmung der Redaktion
und mit genauer Quellenangabe.

Abonnemente

Schweiz:
1 Jahr Fr. 166.—
½ Jahr Fr. 86.50
Einzelnummer Fr. 6.50

Ausland:
1 Jahr Fr. 179.—
½ Jahr Fr. 93.—
Einzelnummer Fr. 7.50

Postcheck: «Schweizer Ingenieur
und Architekt», 80-6110 Zürich

Ermässigte Abonnemente für
Mitglieder des GEP, des BSA, der
ASIC, des STV und für Studenten

**SIA-Normen und Dokumen-
tationen** sind nur erhältlich
beim SIA-Generalsekretariat
Selnastrasse 16, Postfach,
8039 Zürich, Tel. 01/201 15 70

Bestellungen für Abonnemente
und Einzelnummern sowie Adress-
änderungen von Abonnenten
an die Redaktion; Adressänderun-
gen von SIA-Mitgliedern an das
SIA-Generalsekretariat

Anzeigenverwaltung

IVA

IVA AG für internationale Werbung

Hauptsitz:
Mühlebachstrasse 43
8032 Zürich
Tel. 01/251 24 50

Filiale Lausanne:
Pré-du-Marché 23
1004 Lausanne
Tel. 021/37 72 72

zum Titelbild



Vorstadt Schaffhausen: Gusseiserne Baumroste von BUDE-RUS schützen den Wurzelbereich frischgeplanter Bäume und fügen sich harmonisch in die sorgfältig renovierte Altstadtumgebung ein.

Die Unterbaukonstruktionen aus Stahl sind im Innenbereich selbsttragend konzipiert; sie stützen die Baumroste lediglich auf der Aussenaufgabe ab. Auf diese Art und Weise wird der Wurzel-

bereich der Bäume nicht belastet.

Darüber hinaus kann zwischen Baumrost und Mutterboden ein Freiraum für die Luftzirkulation angeordnet werden, der für die Atmung der Bäume von grosser Bedeutung ist.

Die Bewässerung und eine allfällige Düngung erfolgt durch eine verschliessbare Öffnung, an die ein Drainagerohr angeschlossen wird.

Gusseiserne Baumroste BUDE-RUS mit Unterbaukonstruktion aus Stahl können von Personwagen befahren werden; sie sind dadurch auch in besonderer Masse zum Einbau in Parkstreifen geeignet.

BUDERUS-Vertretung für die Schweiz:
Werner Hagenbucher
Technische Vertretungen
8126 Zumikon
Tel. 01/301 17 92

Offizielles Organ:

Schweizerische Ingenieur- und
Architektenverein (SIA)

Gesellschaft Ehemaliger Studie-
render der ETH Zürich (GEP)

Schweizerische Vereinigung
Beratender Ingenieure (ASIC)

Inhalt

50 Jahre Institut für Grundbau und Bodenmechanik an der ETH Zürich

Begrüssungsansprache. Von <i>Hans von Gunten</i> , Zürich	377
Die Schweiz. Gesellschaft für Boden- und Felsmechanik. Von <i>Jachen Huder</i> , Zürich	377
Aufgaben des Institutes. Von <i>Hans-Jürgen Lang</i> , Zürich	378
Rôle de l'institut. Von <i>Edouard Recordon</i> , Lausanne	382
Zusammenarbeit mit dem Ingenieurbüro. Von <i>Werner Heierli</i> , Zürich	387
Zusammenarbeit mit der Verwaltung. Von <i>Reto Zobrist</i> , Stans	390
Zusammenarbeit mit dem Unternehmer. Von <i>Peter Knoblauch</i> , Genf	391
Wasserbau und Erdbau. Von <i>Daniel Vischer</i> , Zürich	393
Unsicherheit in der Geotechnik. Von <i>Herbert H. Einstein</i> , Cambridge	398
Geotechnik und Umwelt. Von <i>Richard Sinniger</i> , Lausanne	404
Erdbebenforschung. Von <i>Armin Ziegler</i> und <i>Edwald G. Prater</i> , Zürich	409
Entsorgung. Von <i>Felix Bucher</i> und <i>Max Müller-Vonmoos</i> , Zürich	411
Residualböden. Von <i>Peter Honold</i> und <i>Walter Arnold</i> , Zürich	414
Geotechnik des Strassenbaus. Von <i>Markus Caprez</i> und <i>Heinz Bender</i> , Zürich	416
Gefrorene Lockergesteine. Von <i>Peter Herzog</i> und <i>Andreas Hofer</i> , Zürich	418
Grundwasserdruckverhältnisse. Von <i>Tom Ramholt</i> und <i>Peter Schuster</i> , Zürich	421
Geländebewegungen. Von <i>Rudolf Wullimann</i> und <i>Christian Schlüchter</i> , Zürich	424
Quellende Gesteine. Von <i>Fritz Madsen</i> und <i>Günter Kahr</i> , Zürich	426
Geotextilien. Von <i>Ivo Sterba</i> und <i>Pierre-André Mayor</i> , Zürich	428

Wettbewerbe

Turnanlagen für das Lehrlingsturnen an der Kaufmännischen Berufsschule Aarau (E). Turnanlagen für das Lehrlingsturnen an der Gewerbeschule Aarau (E). Sporthalle, Aula, Mehrzweckraum und Sportplatz in Ettingen BL (E). Förderpreis des Schweizer Stahlbaus (E).

Umschau 430

SIA-Mitteilungen

Informationstagung Brandschutz vom 25.4. in Zürich. Neuerscheinungen in der Dokumentationsreihe des SIA. SIA-Fachgruppen
FAA: Export von Dienstleistungen im Projektierungsbereich 432
SIA-Sektionen
Aargau: Revision der Tragwerksnormen SIA 160 und 162. Bern: SIA-Tage 1985 432

B-Seiten

B77-80

Ingénieurs et architectes suisses

Adresse: En Bassenges, 1024 Ecublens, Tél. 021/47 20 98

Es lebe der Rolladen... im neuen **PICCOLIN**[®] Isolier-Rolladenkasten

- zuverlässig
- wärmedämmend
- einbaufreundlich
- vielseitig anwendbar

Lange Zeit hat man den altbewährten Rolladen vernachlässigt. Wir von der ZZ glauben fest an einen neuen Frühling für den Rolladen. Weil er auch Sicherheit bietet. Namhafte Rolladenhersteller standen uns Pate, als es darum ging, aus dem herkömmlichen Rolladensturz einen in jedes moderne Mauerwerk einbaubaren Isolier-Rolladenkasten zu kreieren. Dabei herausgekommen ist eine geglückte Kombination aus Stahlbeton, Glasfaserbeton CEMFOR mit hochwertigem Stahl armiert und Schaumpolystyrol.

Die hintere Schale des Isolier-Rolladenkastens ist wärmedämmend und erreicht dadurch einen k-Wert von ca. $0,4 \text{ W/m}^2\text{K}$. Nach Wunsch liefern wir den Rolladenkasten in jeder beliebigen Länge bis 3 m. Eine im oberen Teil des Rolladenkastens eingebaute Ankerschiene erlaubt eine einfache und rasche Montage der Rolladen-Einbauteile. Die breite Palette der Rolladentypen lässt sich bis zu einem Durchmesser von 22 cm einbauen.

Überzeugen Sie sich selbst von den Vorteilen des PICCOLIN Isolier-Rolladenkastens. Rufen Sie uns an oder verlangen Sie unsere ausführliche Dokumentation.

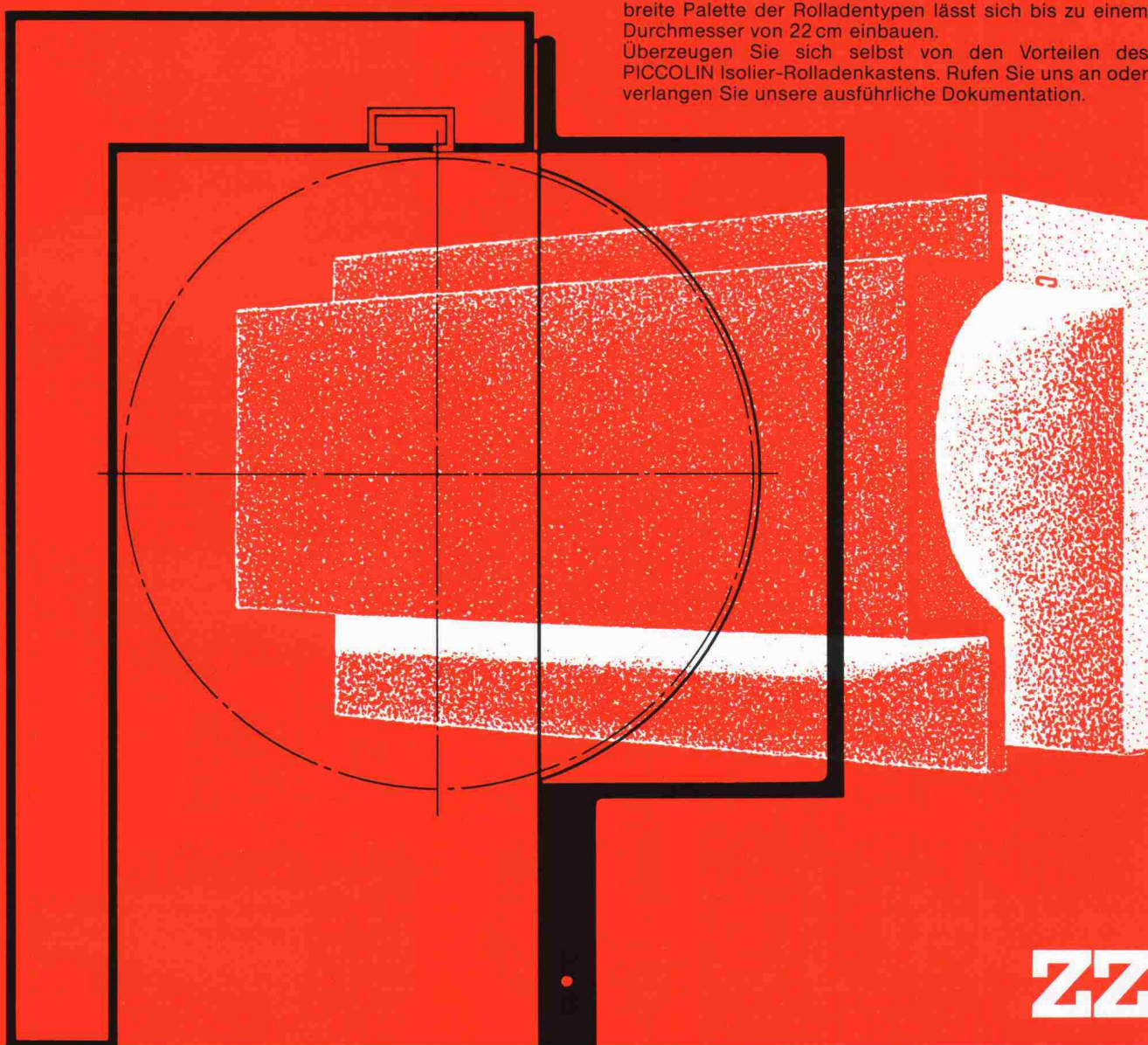

ZZ

ZÜRCHER ZIEGELEIEN

Zürcher Ziegeleien
Giesshübelstrasse 45
Postfach, 8021 Zürich
Telefon 01 468 2111

J. Schmidheiny & Co. AG
St.-Leonhard-Strasse 32
Postfach, 9001 St. Gallen
Telefon 071 22 32 62

Baustoffe AG Chur
Pulvermühlestrasse 81
Postfach, 7001 Chur
Telefon 081 24 46 46

Hard AG Volketswil
8604 Volketswil
Telefon 01 945 45 41

Verkaufsstelle GMZ Luzern
Sempacherstrasse 14
6002 Luzern
Telefon 041 23 60 42

Agentur Tessin:
Sergio Merotto
6951 Lugaggia
Telefon 091 9134 32

Decken ohne Schalen, ohne Armieren, ohne Spriessen. Ganz neu.



Spafriedschnitz!

Wenn beim Deckenbau grosse Spannweiten überbrückt werden müssen, gibt es oft genug Ärger. Schliesslich sind Arbeiten wie Schalen, Armieren oder Spriessen kein Schleck. Und oft genug geht viel Zeit verloren. Also Geld.

Wer sich das heutzutage nicht leisten will, sollte wissen, dass es jetzt endlich eine Alternative gibt. Von BRUN in Luzern. Die Hohlplatten System Spancrete, die mit fabrik-mässiger Präzision vorgefertigt und vorarmiert sind. Drauflegen. Vergiessen. Geld sparen.

Die Rechnung geht auch auf lange Sicht auf. Benützt man Spancrete-Hohlplatten als Wand, sind beste Isolationen möglich.

Spafriedschnitz!, das ist etwas für uns.

Bitte senden Sie mir rasch alles über die neue BRUN-Hohlplatte, System Spancrete.

Firma _____ SIA

Adresse _____

Name _____

Bitte einsenden an Elementwerk Brun AG Luzern,
Postfach, 6020 Emmenbrücke

Gleitmikrometer

Lückenlose Erfassung der Dehnungsverteilung entlang gerader Linien mit einer portablen Präzisionssonde

Einige Einsätze in der Schweiz

Talsperren
Albigna
Garichte

Tunnels
Milchbuck
Gubrist
Quarten

Versuche
Felslabor Grimsel
Pfahlversuche S-Bahn Zürich
Gotthard Strassentunnel

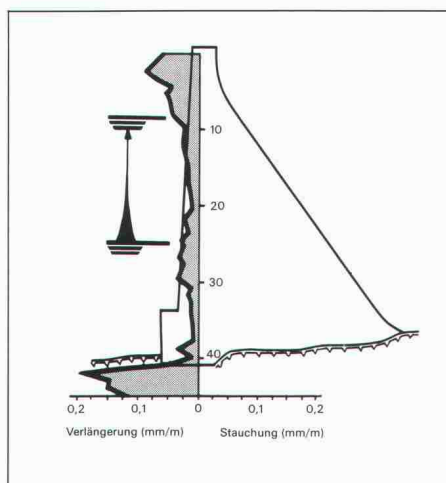

Dehnungsverteilung



Entwicklung: Gruppe Fels- und Untertagbau, ETHZ

SOLEXPERTS AG

Studien- und Beratungsbüro für
Anwendungen der Boden- und Felsmechanik

Ifangstrasse 12, Postfach 230, 8603 Schwerzenbach ZH
Telefon 01/825 29 29, Telex 58273 sols ch

**LANGZEIT
ISOLATION** 

Durch und durch «durchDachte» Qualität – das gonon Isolations-Unterdach

**Ästhetik – Qualität – Verlegeleistung – Preis.
Beim gonon Isolations-Unterdach stimmt alles.**

Sprechen Sie mit uns und verlangen Sie unsere
ausführlichen technischen Unterlagen.

gonon

Kunststoffwerk AG
CH-8226 Schleithelm SH
Telefon 053/647 21
Telex 76723 gonon-ch

 **Ich möchte »durchDachte« Qualität
genauer prüfen.**
Senden Sie mir: ☐ Prospekte ☐ Preise ☐ Muster
☐ Ihren technischen Berater
Name _____
Strasse _____
Plz./Ort _____
Telefon _____

enderwerbung

MIT DEN GRAM-STÜTZEN

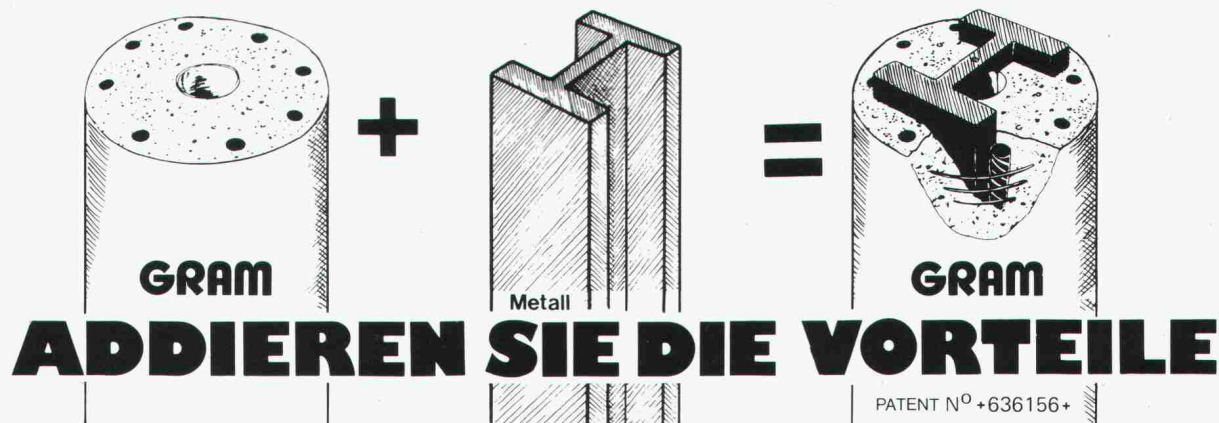

ADDIEREN SIE DIE VORTEILE

Vorteile der Stahlstütze

- KLEINE DIMENSIONEN
- HOHE LEISTUNGEN
- SCHNELLE UND LEICHTE MONTAGE
- EINFACHE INTEGRATION IN JEDEN STRUKTURENTYP



Vorteile der Betonstütze

- FEUERSCHUTZ F 90
- AESTHETIK, GEHÄMMERTE STRUKTUR, FÄRBUNG IN DER BETONMASSE
- SPEZIALAGGREGATE
- BILLIGER

GRAM SA

Colonnes en béton armé **centrifugé**
037 / 64 16 46
1523 VILLENEUVE près Lucens

ROYAL AGENCY SA 84

Grünfix Erosionsschutz- Rasenmatte

Für vielfältige wirksame
Verwendung:
Fluss- und Bachbau
Strassenbau
Landschafts- und Gartenbau
Forstwirtschaft
Skipisten/Böschungen
Militäranlagen und Flugplätze
Schiessanlagen usw.

Grünfix Erosionsschutz-
Rasenmatte: die Problemlösung!
Umweltfreundlich, selbstkeimend.
Sofortiger Schutz vor Erosion
und Ausspülung. Sichere, rasche
und dauerhafte Begrünung durch
Verlegung der organischen
Grünfix-Matte mit bereits
eingearbeitetem Saatgut.

Rufen Sie uns an oder verlangen
Sie unsere Dokumentation.

Unsere weiteren Dienstleistungen:

- Alle maschinellen Nass-Saaten inkl. Gehölze, Blumen/ Kräuter
- Roll-Naturrasen

Begrünungen Hunn AG
Pilatusstrasse 1016
5630 Muri AG
Telefon 057/44 22 25



Fernwärme-Rohrleitungssysteme aus Brugg

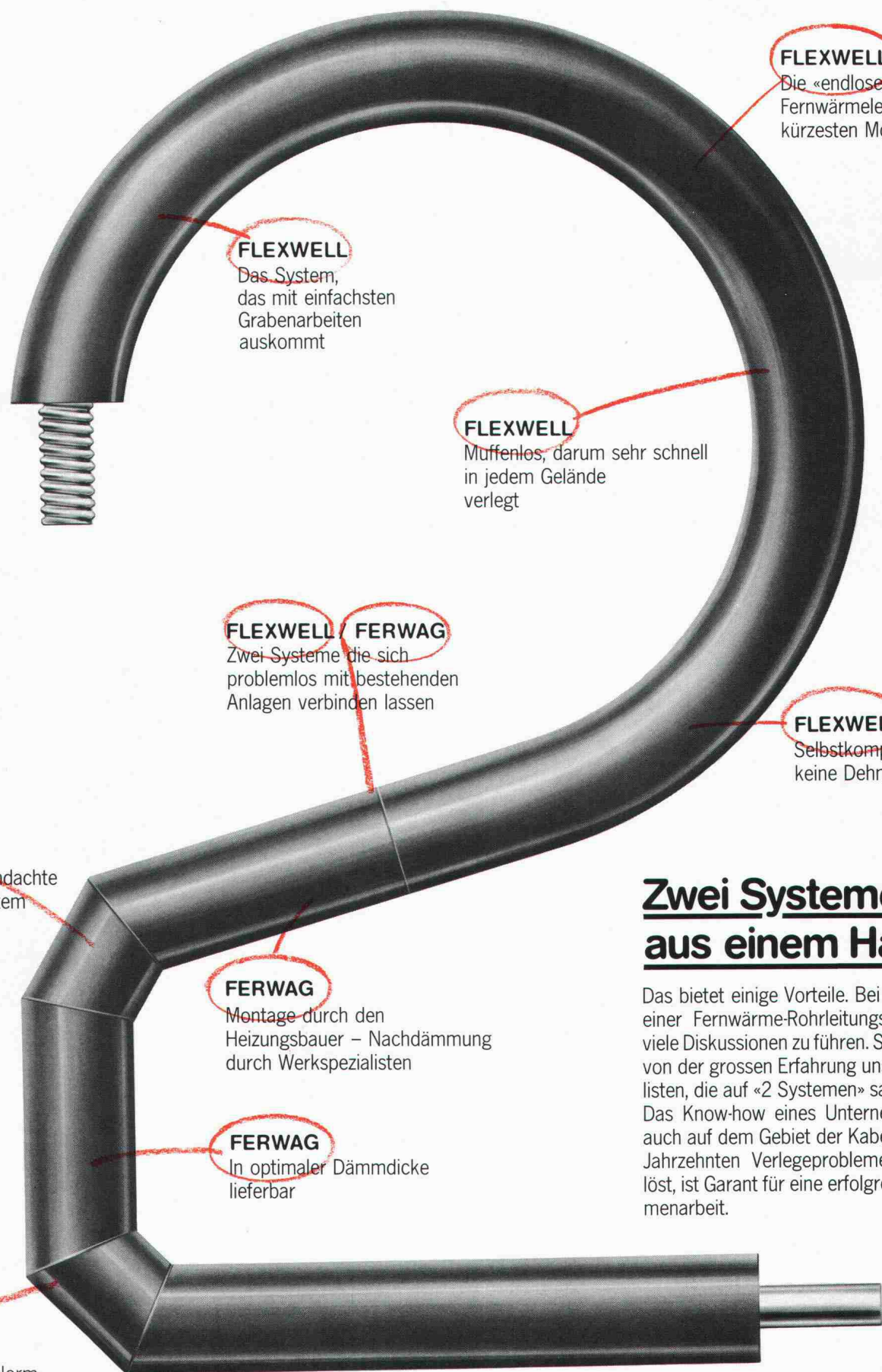

FLEXWELL

Die «endlose» biegsame Fernwärmeleitung mit der kürzesten Montagezeit

FLEXWELL

Das System, das mit einfachsten Grabenarbeiten auskommt

FLEXWELL

Muffenlos, darum sehr schnell in jedem Gelände verlegt

FLEXWELL / FERWAG

Zwei Systeme die sich problemlos mit bestehenden Anlagen verbinden lassen

FLEXWELL

Selbstkompensierend, keine Dehnungsprobleme

FERWAG

Das total durchdachte Baukasten-System

FERWAG

Montage durch den Heizungsbauer – Nachdämmung durch Werkspezialisten

FERWAG

In optimaler Dämmdicke lieferbar

FERWAG

Vorgefertigte Norm- und Spezial-Bauteile

Zwei Systeme aus einem Haus

Das bietet einige Vorteile. Bei der Planung einer Fernwärme-Rohrleitungsanlage sind viele Diskussionen zu führen. Sie profitieren von der grossen Erfahrung unserer Spezialisten, die auf «2 Systemen» sattelfest sind. Das Know-how eines Unternehmens, das auch auf dem Gebiet der Kabeltechnik seit Jahrzehnten Verlegeprobleme erfolgreich löst, ist Garant für eine erfolgreiche Zusammenarbeit.

Das Zeichen für
sichere Verbindungen



Kabelwerke Brugg AG
5200 Brugg
Telefon 056 41 11 51

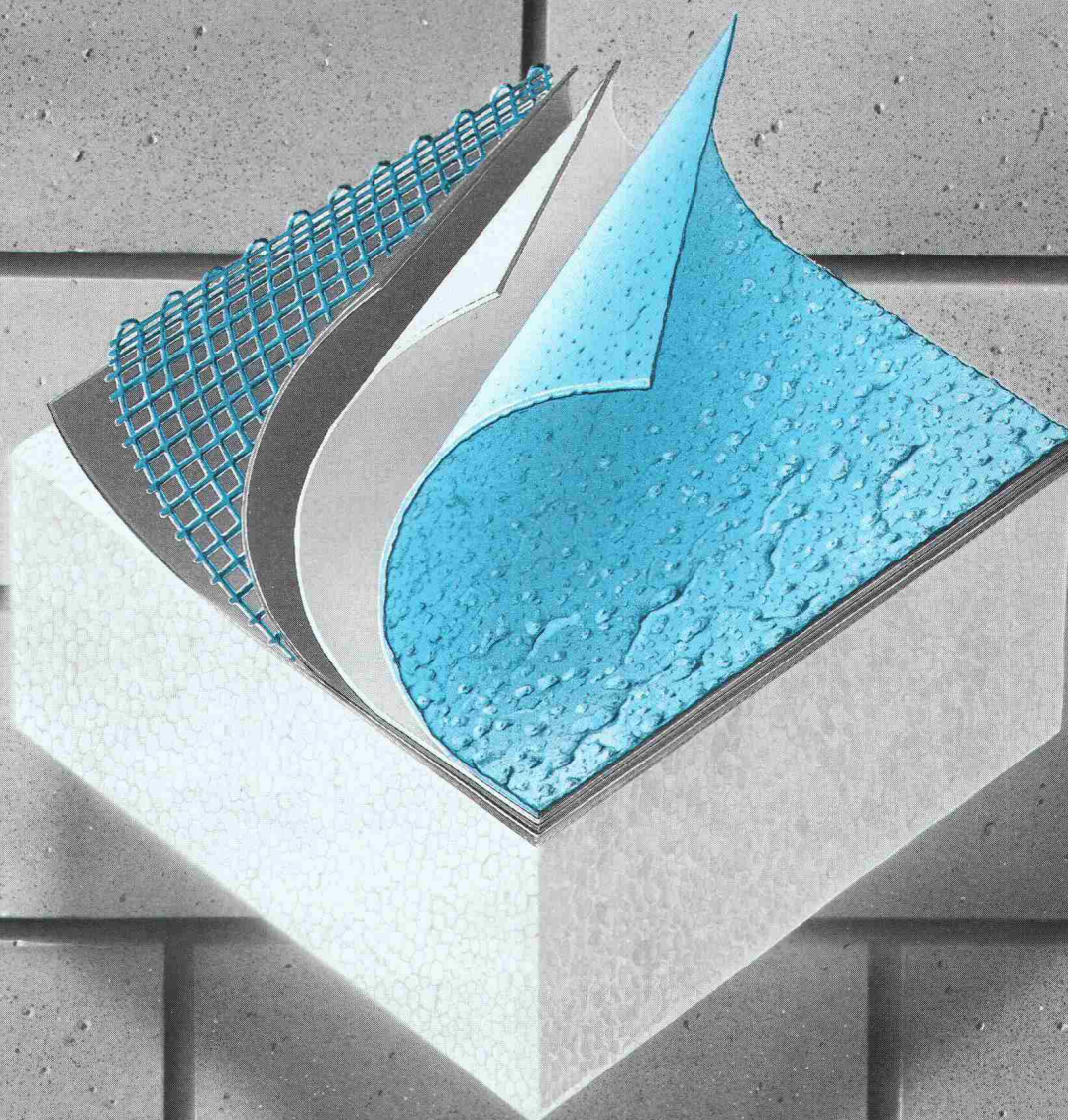

Polyton-Compact – Schicht auf Schicht Qualität

Das Polyton-Compact Fassadenwärmedämm-System hat sich in allen «Winkeln und Ecken» bei Alt- und Neubauten bewährt. Jede Schicht ist das Resultat ausgereifter Produkterprobung. Und zwischen den Schichten steckt noch mehr: die fachmännische, kompetente Beratung, die stete Lieferbereitschaft und der verlässliche Service von Siegfried Keller.

Wir geben Ihnen gerne weitere Informationen.

Bitte senden Sie mir

- ☐ Die Broschüre über das Polyton-Compact Fassadenwärmedämm-System
- ☐ Die Dokumentation Polyton-Compact
- ☐ Polyton-Compact Handbuch im Taschenformat
- ☐ Ich wünsche den Besuch Ihres Fachberaters

Name: _____ Firma: _____

Strasse: _____ PLZ/Ort: _____



Siegfried Keller AG

Farben und Lacke · Bautenschutz · Kunststoffputze

Schindler
Schindler
design S

das  vom «design center»
stuttgart für
überzeugendes
Styling
ausgezeichnete
Aufzugs-Programm mit
den vielseitigen
Gestaltungsmöglichkeiten

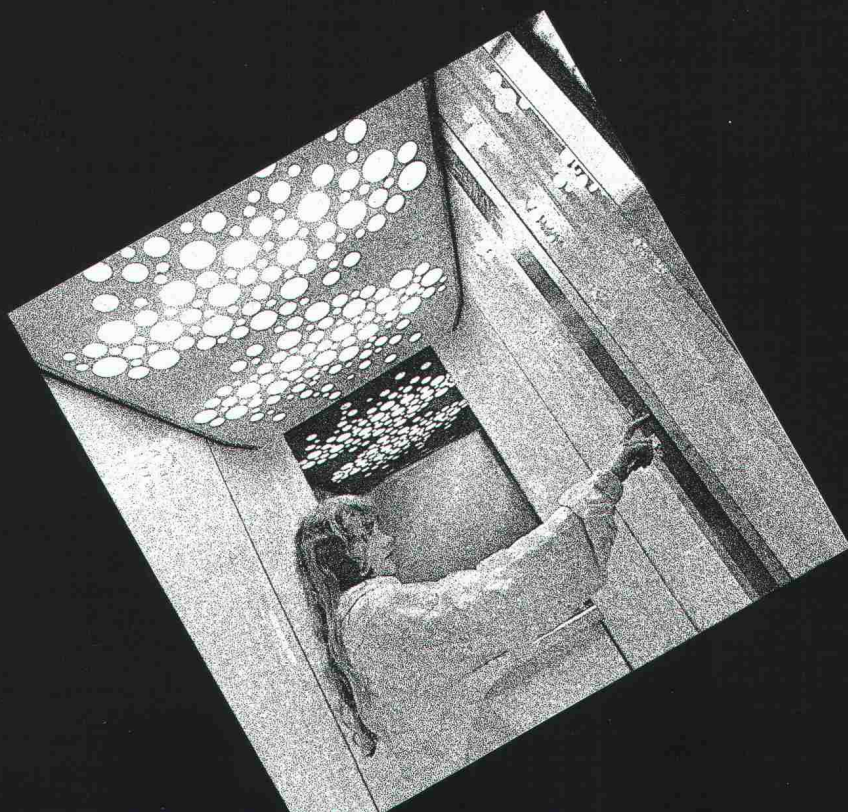

Wer macht was?

Abdichtungen

Starr im Dünnschichtverfahren

BAUSCHUTZ AG, 8048 Zürich
Tel. 01/64 11 30

BENZ AG, Kunstharzbeläge und
Bautenschutz. Bändlistrasse 31,
8064 Zürich, Tel. 01 / 64 50 24

Angewandte Klimatologie/Meteorologie

METEOTEST, Tel. 031/23 74 17
Hallerstr. 50, 3012 Bern

Architekturmodelle

ATELIER 7, M. Fricker
Klosbachstrasse 123, 8032 Zürich
Tel. 01/47 92 67

KREBSER MODELLBAU
Dorfstrasse 8, 8307 Effretikon
Tel. 052/32 10 16

SCHALK MODELLBAU
8050 Zürich, Tel. 01/302 64 11
5430 Wettingen, Tel. 056/27 10 80

Werner Schnüriger, 8953 Dietikon
Moosmattstr. 16, Tel. 01/740 27 57

Modellbau Zaborowsky
Inhaber D. Raffainer
Neumarkt 10, 8001 Zürich
Tel. 01/252 22 16

Bauaustrocknung

Roth-Kippe AG, 8045 Zürich
Gutstrasse 12, Tel. 01/461 11 55

Baugrunduntersuchungen

BBL Baulaboratorium AG
4132 Muttentz/Basel, Tel. 061/61 33 14

CSD COLOMBI SCHMUTZ DORTHE AG
3097 Liebefeld/Bern, Tel. 031/53 64 12
1066 Epalinges, Tel. 021/32 73 41
1700 Fribourg, Tel. 037/22 76 66
5000 Aarau, Tel. 064/24 66 22
4410 Liestal, Tel. 061/91 24 28

Geologiebüro Dr. J. F. SCHNEIDER
8439 Mellstorf AG, Tel. 056 / 53 13 00

GEOTEST AG

(s. Geologie – Geotechnik – Geophysik)

K+S P. KIEFER + R. STUDER AG
4153 Reinach BL, Tel. 061/76 94 76

SIEBER CASSINA + Partner
Beratende Geologen und Ingenieure
8008 Zürich, Tel. 01/252 75 60
4600 Olten, Tel. 062/32 15 85
3073 Gümligen, Tel. 031/52 52 31

Baugrunduntersuchungen

TERREXPERT AG
Baugrund, Baumaterial,
Baumethoden
Staufferstr. 130, 3014 Bern
Tel. 031 / 42 62 22

Betonsanierung

BENZ AG, Kunstharzbeläge und
Bautenschutz. Bändlistrasse 31,
8064 Zürich, Tel. 01/ 64 50 24

Bodenbeläge und Schleifen

Überschleifen von Bodenbelägen aus
Natur- und Kunststein
pietrag AG für Natursteinarbeiten
Weinbergstr. 20, 6330 Cham, 042/36 20 88

Boden-Isolierelemente

System GANTNER
H. Gantner, 8888 Heiligkreuz-Mels
Telefon 085 / 2 24 41 / 2 58 42

Bücher über Baubiologie

VERLAGSBUCHHANDLUNG RGS
im Hauptbahnhof, Z. 107
9001 St. Gallen, Tel. 071 / 22 66 21
Verlangen Sie unseren Katalog!

Dachstocksanierung/ Holzschutz

RENTOKIL AG, Köchlistr. 28
8004 Zürich, Tel. 01/242 69 69
1290 Versoix, Tel. 022/55 49 55

Erschütterungs-Messungen

CSD AG (s. Baugrunduntersuchungen)

GEOTEST AG
(s. Geologie – Geotechnik – Geophysik)

K+S P. KIEFER + R. STUDER AG
4153 Reinach BL, Tel. 061/76 94 76

Faltwände – Holzfalttüren

Lienhard Söhne AG, 8038 Zürich
Albisstr. 131, Tel. 01/482 12 90

Fassadenplanung

Metallbau-Planung J. F. Meyer AG
6006 Luzern, Seeburgstr. 20
Tel. 041/31 20 88

Feuchtigkeitsmessgerät

H. T. Hauenstein AG, Finkelerweg 32
4144 Arlesheim/Basel
Tel. 061/72 10 60

Geologie – Geotechnik – Geophysik

CSD AG (s. Baugrunduntersuchungen)

GEOTEST AG
3052 Zollikofen, Tel. 031/57 20 74
9008 St. Gallen, Tel. 071/24 87 10
8955 Oetwil a.L., Tel. 01/748 26 85
1785 Cressier FR, 1037 Etagnières

Geologie – Geotechnik – Hydrologie

Elektrowatt Ingenieurunternehmung
AG, Abteilung für Baugeologie,
Geothermie, Foundationstechnik,
Hydrologie, Wasser- und Energie-
wirtschaft, Dämme.
Bellerivestrasse 36, 8022 Zürich,
Tel. 01/251 62 61, intern 2376

Geotechnik

Dr. H. HALTER, dipl. Ing. ETH/SIA
Beratung- und EDV-Berechnung im
Grundbau, Erdbaulabor
Ekkehardstr. 25, 8006 Zürich
Tel. 01/362 56 28

Ingenieurbüro G. MUGGLIN AG
Beratung, Untersuchungsprogramme,
Planung, Berechnung, Überwachung
in Grundbau, Bodenmechanik und
allgemeinem Tiefbau. Bolleystr. 29,
8006 Zürich, Tel. 01/251 48 62

Hang- und Rutschsanierungen

RÜEGGER AG, Beratende Ingenieure
für Geotechnik und Baugeologie
9014 St. Gallen, Tel. 071 / 27 54 84

Geologiebüro Dr. J. F. SCHNEIDER
8439 Mellstorf AG, Tel. 056 / 53 13 00

SOLTEC AG für Bodenstabilisierungen
3602 Thun, Tel. 033/23 11 02

Holzbeizarbeiten

Amstutz & Sahli AG, 8032 Zürich
Chem. Holzbeizelei und Spritzwerk
Hofackerstrasse 11 A, Tel. 01 / 53 50 40

Holzschutzmittel

Dr. R. Maag AG, 8157 Dielsdorf
Tel. 01/853 12 55
Color xex, Xerotin, Xylosan

Industrie-Vorhänge

SARNA KUNSTSTOFF AG
6060 Sarnen, Tel. 041/66 01 11

Injektionen

BAUSCHUTZ AG, 8048 Zürich
Tel. 01/64 11 30

BENZ AG, Kunstharzbeläge und
Bautenschutz. Bändlistrasse 31,
8064 Zürich, Tel. 01 / 64 50 24

RENESCO Bautechnik AG
8112 Oetfingen, Tel. 01/844 31 71

Isolierunterdach GANTNER

H. GANTNER, 8888 Heiligkreuz-Mels
Telefon 085 / 2 24 41 / 2 58 42

Isolierelemente LEGATHERM Steildach/Estrichboden

LEGANORM AG, 8400 Winterthur
Feldstr. 31, Tel. 052/25 26 16

Kanalisationen

Krähenmann AG / Kasapro AG
Kanalunterhalt und -sanierungen
9202 Gossau SG, Tel. 071 / 85 35 11

Kunststoffe

steba kunststoffe - 8808 Pfäffikon SZ
Tel. 055/48 44 50
POLYU® Polycarbonat-Verglasungs-
system (4fach = K-Wert etwa 1,3),
Doppel- und Dreifachstegplatten aus
Acryl/Polycarbonat/PVC,
GFK-Lichtplatten, Lichtkuppeln

Kunststoff- Dichtungsbahnen

Über 30 Typen Sarnafil für
Abdichtungen im Tiefbau.
Sarna Kunststoff AG
6060 Sarnen, Tel. 041 / 61 01 11

Landschaftsbegrünung

BEGRÜNUNGEN HUNN AG
5630 Muri AG, Tel. 057/44 22 25
Humuslose- und Grossflächen-
Begrünungen, Liefern von Fertiggras
und Erosionsschutz-Matten

Lärmbekämpfung

Schneider+Co. AG, 8401 Winterthur,
Im Hölderli 26, Tel. 052/89 21 21
Technische Akustik / Engineering

Lärmschutz

Siegfried Keller AG, Wallisellen
Lärmschutz Büro und Lager:
Zürichstr. 38, 8306 Brüttisellen
Tel. 01/833 02 81

Materialprüfung

BBL Baulaboratorium AG
4132 Muttentz/Basel, Tel. 061/61 33 14

Mauerentfeuchtungen

BAUSCHUTZ AG, 8048 Zürich
Tel. 01/64 11 30

Metallbau

Surber-Metallbau AG, 8004 Zürich
Hohlstrasse 211, Tel. 01/42 87 87
Metallfassaden, Metallfenster,
Schallschutzfenster, Metalltüren,
Brandschutzabschlüsse

Fachfirmen- verzeichnis

Metallfassaden + Dächer

Bewährte Leichtbausysteme, Beratung
u. Ausführung GOTTFRIED STADLER
Dach - Wand + Montagen
9205 Waldkirch, Tel. 071 / 98 21 61

Metall-Normtüren

Brander AG, 8162 Steinmaur
Tel. 01/853 06 22

Natursteine

J. und A. Kuster, Steinbrüche AG
8807 Freienbach, Tel. 01/784 25 25

P. De Zanet + Co. AG
8730 Uznach, Tel. 055 / 72 28 44

Pfahlprüfungen

GEOTEST AG
(s. Geologie - Geotechnik - Geophysik)

Plan-Rollen

TUPAK-SERVICE
4922 Bützberg, Tel. 063 / 43 19 69

Pumpen

Bieri Pumpenbau AG
Biral International
3110 Münsingen, Tel. 031/92 92 11

GRUNDFOS PUMPEN AG
8117 Fällanden
Tel. 01/825 29 25, Telex 59928

HÄNY & CIE. AG, Pumpen- und
Wasseraufbereitungsanlagen
8706 Meilen, Tel. 01/925 11 31

KSB Zürich AG, Pumpen/Armaturen
8031 Zürich, Tel. 01/44 99 33

PUMPENBAU SCHAFFHAUSEN AG
8200 Schaffhausen, Tel. 053/4 30 21

K. Rüttschi AG, Pumpenbau, 5200 Brugg
Tel. 056/41 04 55, Telex 54 233

SOMMER SCHENK SUISSE
Pumpenbau, 5213 Villnachern
Tel. 056/43 13 63

Schallschutz- und Schwingungstechnik

Angst + Pfister, 8052 Zürich
Thurgauerstr. 66, Tel. 01/301 20 20

PAUL SCHWAB AG, Säntisstrasse 7
8134 Adliswil, Tel. 01 / 710 02 22

Schaumstoff-Streifen

zur Fugen-Hinterfüllung
Schaumstoff AG, 8303 Bassersdorf
Geerenweg 4, Tel. 01/836 61 14

Software

RZW DR. WALDER + PARTNER AG
Rechenzentrum und Softwarehaus
3073 Gümligen, Tel. 031/52 69 62
8032 Zürich, Tel. 01/252 65 75

Sprengen

Sprengen! Abbruch, Aushub, Material-
gewinnung, Felssanierungen, Spreng-
beratung, Überwachungen, Beratung
bei Devisierungen, Expertisen
BEREUTER SPRENG AG,
8604 Volketswil, Tel. 01 / 945 67 59

Spritzbeton

Gunit, Sandstrahlen
E. Laich SA, 6671 Avegno
Tel. 093 / 81 17 22

Thermolackierungen

Thermolackierwerk Waltenspül AG
6142 Gettnau LU, Tel. 045/81 20 51

Trennwände - Werkkabinen

Verstellbare Blättler-Wände
schallisoliert, feuerbeständig
BLÄTTLER AG, Holz- und Metallbau
Industriest. 1, 8117 Fällanden
Tel. 01/825 43 85

Treppen

Columbus-Treppen AG
9245 Oberbüren, Tel. 073/51 37 55
Spindeltreppen aus Holz und Alu,
Scheren- und Holzschiebetreppen

Ungezieferbekämpfung

Ketol AG, Abt. Insecta-Service
8157 Dielsdorf ZH, Tel. 01/853 05 16

RENTOKIL AG, Köchlistr. 28
8004 Zürich, Tel. 01/242 69 69
1290 Versoix, Tel. 022/55 49 55

Unterquerungsarbeiten mit Stahl- und Eternit- rohren bis 1000 mm

für Kanalisation und Werkleitungen
Trenchag AG, 8305 Dietlikon
Tel. 01/833 22 05

Vorfabrizierte Armierungen

Mit fi-Rista-Elementen armieren Sie
wirtschaftlicher
NEU! fi-Ripa-Anschlusskorb
DRAHTWERKE FISCHER AG
5734 Reinach
Tel. 064/71 15 55, Telex 68316 fidra ch

Wasserdichte Türen

Tuchschmid AG, 8500 Frauenfeld
Tel. 054 / 26 11 11

W. Nill, Metallbau
8404 Winterthur, Tel. 052/29 54 52

Gegen Vibrationen und Schall:

STAHL-GUMMI- Lager und GUMMIMATTEN

Aus unserem
Lieferprogramm:



Flachlager, Gummimatten, Maschinen-
lager und viele weitere, anforderungsgerechte Elemente.

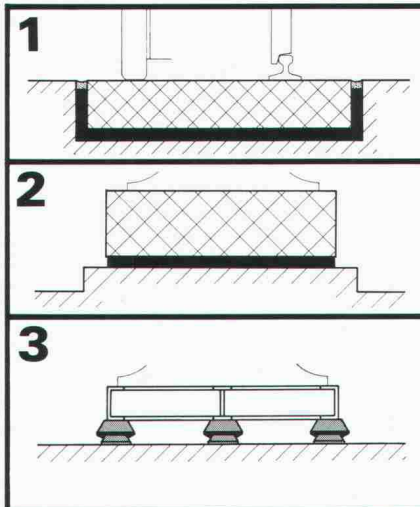

Anwendungs- beispiele:

Fahrbahnisolierung
mit Gummimatten
(Schiene oder Strasse)

Mit Gummimatten
isolierter
Maschinensockel

Gummilager unter
Maschine und
Rahmen

Verlangen Sie unsere Schallschutzinformationen mit unten-
stehendem BON, damit wir Sie fachgerecht beraten können.

**Paul Schwab
AG**

**Stahl-Gummi
8134 Adliswil**

Säntisstrasse 7, ☎ 01/710 02 22

STAHL-GUMMI-Informationen BON

Bitte senden Sie uns Ihre detaillierten Unterlagen.

Firmaadresse: _____

Gedachte Anwendung: _____

SIA
SG 8/84

Damit kein Stein ins Rollen kommt

Die MACCAFERRI-Steinschlagnetze sind aus zähem Stahltrakt mit extrem starker Feuerverzinkung, zu sechseckigen Maschen verwoben und – mit einer dreifachen Drilling versehen. Dies verhindert die gefährlichen Maschenläufe und macht das Netz elastisch.

Überall wo MACCAFERRI-Steinschlagnetze installiert werden, sind Strassen, Eisenbahnliesen, Wohngebiete optimal geschützt.

Rufen Sie uns doch einmal an. Die Sicherung von Leben sollte nicht erst dann beginnen, wenn die ersten Steine schon ins Rollen gekommen sind.

Verkaufsstellen:
 Bern-Bümpliz: Hans Schmid AG, 031/56 00 31
 Chur: Albert Joos AG, 081/24 21 61
 Dallenwil: Arnold Odermatt AG, 041/65 15 77
 Horn: Hans Allmendinger AG, 058/34 27 80
 Näfels: Wunderli AG, 055/21 11 11
 Rapperswil: Arthur Weber AG, 044/2 82 82
 Schaffhausen: Briner AG, 043/21 19 03
 Schwyz: Arthur Briner AG, 052/28 31 21
 Zug: Bossard + Staerkle AG, 042/33 31 11
 Liechtenstein: H. Allmendinger AG, 071/41 71 21
 Tessin: Bossard + Staerkle AG, 042/33 31 11

MACCAFERRI

Bossard
 Flexibles Bauen

Generalvertretung mit technischer Beratung für
 MACCAFERRI-Steinkörbe, -Steinschlagnetze und -Flussmatratzen:

Bossard + Staerkle AG, Bautechnik, 6300 Zug, Tel. 042 333111



Deutsche Naturwerkstein-Tage 1985

Nürnberg 6.-9. Juni 1985

- Treffpunkt der deutschen und europäischen Naturwerkstein-Wirtschaft
- Umfassende Fachinformation für Architekten und Bauplaner
- Pflichtprogramm für Restauratoren und Denkmalpfleger

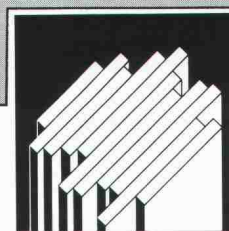

Fachausstellung

Über 200 Aussteller präsentieren Naturwerkstein als Rohblock, Halbfabrikat und Fertigprodukt · Maschinen und Werkzeuge · Fördertechnik, Transport und Verpackung · Produkte und Verfahren zur Pflege, Erhaltung, Konservierung und Restaurierung · Grab- und Denkmalgestaltung

Fachtagung

Spezialveranstaltungen für Architekten und Bauplaner, Bausachverständige, Naturwerkstein-Betriebe, Steinmetzen, Restauratoren und Denkmalpfleger

Sonderschauen

Deutscher
Naturwerkstein-Preis
1985

Weitere
Informationen:

Handelskammer
Deutschland-Schweiz

Talacker 41
CH-8001 Zürich

☎ 01/2213702
☎ 812684 deha.ch

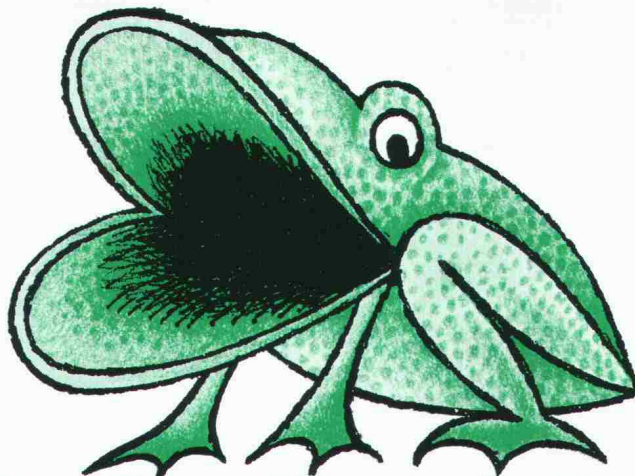

Der Schall schlucker.

Wo möglichst viel oder nur gezielt Lärm geschluckt werden muss:

HERAKUSTIK-Platten
für Decke und Wand

w|a|n|c|o|r

Watterstrasse 214
8105 Regensdorf
Telefon 01/840 51 71

Zikadenweg 27
3006 Bern
Telefon 031/41 47 41

Falkensteinstrasse
4132 Muttensz
Telefon 061/61 23 00

BFL MASTIX R4 BAND



Erstellen einer Anschluss-Dichtung "BFL-MASTIX"
Typ 20/70 R4.

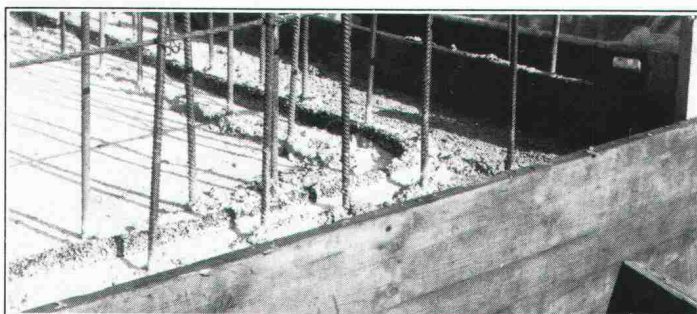

Ununterbrochene Kontinuität des Anschluss-Verbindung
in Eckzonen, sowie bie diskontinuierlichen Verlauf.

**Betonier -
Anschlussdichtungen
zwischen
Fundament und
aufgehender
Betonwand**

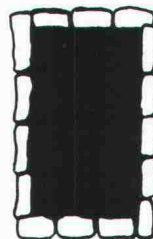

Band zum Einlegen im Frischbeton

MASTIX S.A.

Avenue de Rumine 48, CH-1005 Lausanne
Tél. (021) 23 42 79

Senden Sie uns die technischen Unterlagen
"BFL- MASTIX"

Name/Firma _____

Adresse _____

Was verhindert das Auswaschen der Erde, bleibt immer an Ort und Stelle und verschwindet, wenn seine Arbeit fertig ist?

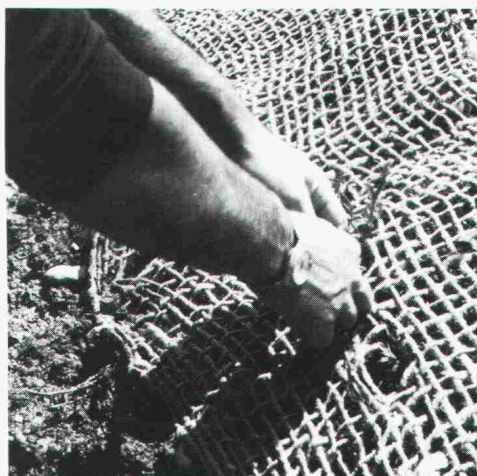

Soil-Saver Jutegewebe. Der wirksame Erosionsschutz.

Was ist Soil-Saver?

Ein schweres, grobmaschiges Gewebe aus 100% Jute, welches das Auswaschen und Aushöhlen von frisch humusierten Flächen durch Wind oder Wasser verunmöglicht, aber gleichzeitig das ungehinderte Wachsen von Gras oder Pflanzen erlaubt.

Wie funktioniert Soil-Saver?

Soil-Saver Jutegewebe wird einfach auf der frisch planierten oder bepflanzten Erde ausgerollt und mit wenigen Handgriffen festgemacht. Soil-Saver bietet sofortigen Schutz und bleibt so lange wirksam, bis sich die Erde durch Verwurzelung der Bepflanzung befestigt hat. Weil Soil-Saver aus Naturfasern besteht, zersetzt es sich dann in der Erde auf natürliche Weise.

Welches sind die Vorteile von Soil-Saver?

- Kann nicht abrutschen, wegwehen oder wegrollen – selbst bei Sturmwinden, wolkenbruchartigem Regen und Überfluten.
- Dank seiner grobmaschigen Durchlässigkeit kann das Wasser abfließen und das Gras durchwachsen.
- Schützt steile Böschungen, schwer zugängliche und stark exponierte Stellen.
- Umweltfreundlich, weil aus 100% Jute (Naturfaser).
- Braucht nicht entfernt zu werden, da sich Soil-Saver in natürlichen Dünger verwandelt.
- Preisgünstig in der Anschaffung, kostengünstig im Einsatz.
- Schnell und mühelos ausgelegt und

Wofür wird Soil-Saver eingesetzt?

- Fluss- und Seeufer
- Strände und Strassenböschungen
- Begrünungen aller Art
- Anlagen von Skipisten
- Naturschutzgebiete
- Wasserwege
- Flughäfen
- Schul-, Industrie- und Militäranlagen
- Landschaftsgestaltung
- Forstwirtschaft (Schutz von Abhängen und Sämlingen)

Wie hat sich Soil-Saver bewährt?

Soil-Saver Jutegewebe wird seit längerer Zeit mit grossem Erfolg in den USA eingesetzt. Seit zwei Jahren wird es auch in Europa verwendet, und zwar vorwiegend in der Schweiz. Dort haben kommunale und privatwirtschaftliche Unternehmen damit nur positive Erfahrungen gemacht.

Fotos mit freundlicher Genehmigung des Amts für Gewässerschutz und Wasserbau, Kanton Zürich.



Möchten Sie mehr über Soil-Saver wissen?

Soil-Saver kann auch Ihnen Zeit und Geld sparen!
Für weitere Informationen schreiben Sie an:
JUTE MARKET PROMOTION PROJECT, International Trade