

Zeitschrift: Schweizer Ingenieur und Architekt
Herausgeber: Verlags-AG der akademischen technischen Vereine
Band: 102 (1984)
Heft: 1/2

Werbung

Nutzungsbedingungen

Die ETH-Bibliothek ist die Anbieterin der digitalisierten Zeitschriften auf E-Periodica. Sie besitzt keine Urheberrechte an den Zeitschriften und ist nicht verantwortlich für deren Inhalte. Die Rechte liegen in der Regel bei den Herausgebern beziehungsweise den externen Rechteinhabern. Das Veröffentlichen von Bildern in Print- und Online-Publikationen sowie auf Social Media-Kanälen oder Webseiten ist nur mit vorheriger Genehmigung der Rechteinhaber erlaubt. [Mehr erfahren](#)

Conditions d'utilisation

L'ETH Library est le fournisseur des revues numérisées. Elle ne détient aucun droit d'auteur sur les revues et n'est pas responsable de leur contenu. En règle générale, les droits sont détenus par les éditeurs ou les détenteurs de droits externes. La reproduction d'images dans des publications imprimées ou en ligne ainsi que sur des canaux de médias sociaux ou des sites web n'est autorisée qu'avec l'accord préalable des détenteurs des droits. [En savoir plus](#)

Terms of use

The ETH Library is the provider of the digitised journals. It does not own any copyrights to the journals and is not responsible for their content. The rights usually lie with the publishers or the external rights holders. Publishing images in print and online publications, as well as on social media channels or websites, is only permitted with the prior consent of the rights holders. [Find out more](#)

Download PDF: 13.02.2026

ETH-Bibliothek Zürich, E-Periodica, <https://www.e-periodica.ch>

Schweizer Ingenieur und Architekt

Verlags-AG der Akademischen-technischen Vereine

Erscheint wöchentlich

102. Jahrgang 5. Januar 1984 Heft 1/2 / 84

Offizielles Organ:

Schweizerischer Ingenieur- und Architektenverein (SIA)

Gesellschaft Ehemaliger Studierender der ETH Zürich (GEP)

Schweizerische Vereinigung Beratender Ingenieure (ASIC)

Redaktion

«Schweizer Ingenieur und Architekt»

Rüdigerstrasse 11
Postfach 630, 8021 Zürich
Tel. (01) 201 55 36

Redaktoren:

Balthasar Peyer,
leitender Redaktor
Dr. sc. techn. ETH/SIA

Bruno Odermatt,
dipl. Arch. ETH/SIA

Bruno Meyer
dipl. Bauing. ETH/SIA

Druck:

Offset + Buchdruck AG

Nachdruck von Bild und Text, auch auszugsweise, nur mit schriftlicher Zustimmung der Redaktion und mit genauer Quellenangabe

Abonnemente

Schweiz:

1 Jahr Fr. 161.—

½ Jahr Fr. 84.—

Einzelnummer Fr. 6.—

Ausland:

1 Jahr Fr. 173.—

½ Jahr Fr. 91.—

Einzelnummer Fr. 7.—

Postcheck: «Schweizer Ingenieur und Architekt», 80-6110 Zürich

Ermässigte Abonnemente für Mitglieder der GEP, des BSA, der ASIC, für Studenten und Mitglieder des STV

SIA-Mitglieder erhalten die Zeitschrift direkt durch das **SIA-Generalsekretariat** zugestellt. **Adressänderungen** sind deshalb dorthin mitzuteilen: Selnastr. 16, Postfach, 8039 Zürich, Tel. (01) 201 15 70

SIA-Normen und Dokumentationen sind **allein beim SIA-Generalsekretariat** erhältlich, wo auch diesbezügliche Auskünfte erteilt werden: Selnastr. 16, Postfach, 8039 Zürich, Tel. (01) 201 15 70

Anzeigenverwaltung

IVA

IVA AG für internationale Werbung

Hauptsitz:
Mühlebachstr. 43
8032 Zürich
Tel. (01) 251 24 50

Filiale Lausanne:
Pré-du-Marché 23
1004 Lausanne
Tel. (021) 37 72 72

zum Titelbild

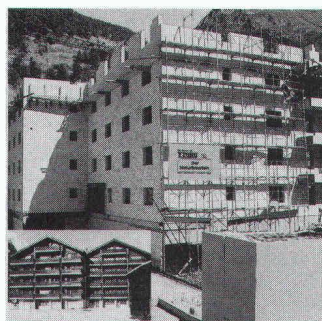

Umdenken statt ruinöse Preiskämpfe

Bauen ist für viele Leute und Firmen ein finanzielles Problem geworden. Anstelle von Abgebieten und ruinösen Preiskämpfen ist es naheliegender, die konventionelle Bauweise zu überprüfen.

Beispiel für Einsparungen:
Mauerwerk $k = 0,35 \text{ W/m}^2\text{K}$

inkl. Aussenputz und Gerüst

– Zweischalenmauerwerk
Fr. 207.—/m² + 32,7%

– Mauerwerk mit Aussen-
dämmung
Fr. 193.50/m² + 24%

– Ytong-Mauerwerk
Fr. 156.—/m² –

Dieses Vorgehen hat den Vorteil, dass die Baukosten gesenkt werden können, ohne mit Dumping-Preisen die Eigenwirtschaftlichkeit und das hohe Qualitätsniveau preiszugeben.

*Appart-Überbauung in Tschänis VS
(Total 145 Wohneinheiten)*

Der Bauherr sparte einige Hunderttausend Franken und zusätzliche Bauzeit dank Ytong-Mauerwerk.

Werkfoto Ytong-Zürich AG
Kernstrasse 37, 8004 Zürich

Inhalt

SIA-Mitteilungen

Zum Jahreswechsel: Neujaahrsbrief des SIA-Präsidenten
Von *Adolf Jacob*

1

ASIC

Vorwort zur ASIC-Sondernummer Hochbau. Von *Jean A. Perrochon*

2

Stahlbau

SBB-Schulungszentrum Löwenberg, Murten: Die Stahlhochbauten. Von *Rudolf Mathys*, Biel

2

Grundbau

Reprise en sous-œuvre par radier foncé. Par *Jean-Conrad Ott*, Genève

5

Bautechnik

Zentrum Neuwiesen in Winterthur. Von *Ueli Pflughard*, Winterthur

9

Wettbewerbe

Dorfzentrum Adligenswil LU. Altersheim Triengen LU. Krankenhaus und Sanierung des Akutspitals Menziken AG. Concours d'architecture à Paris

16

SIA-Mitteilungen

Umfrage zum Lehrstellenangebot für Hoch- und Tiefbauzeichner

17

Neuerscheinungen in der Dokumentationsreihe des SIA

18

Neuerscheinungen im SIA-Normenwerk

19

SIA-Fachgruppen

FIB: 6. Engelberger Tagung. 2./3. Februar 1984

FGA: EDV-Partner gesucht (SIA-Dokumentation 65)

19

SIA-Sektionen

Aargau: Jahresprogramm 1984 (1. Hälfte). Graubünden: Vortragsprogramm Winter 1983/84. Winterthur: Generalversammlung und Vortrag. Zürich: Vortragsabend

20

ETH Zürich

Ehrendoktorat für Prof. Dr. Heinrich Zollinger

20

UIA-Mitteilungen

Charte sur les jardins historiques

20

Braune Seiten

Laufende Wettbewerbe. Wettbewerbsausstellungen. Aus

Technik und Wirtschaft

B 1/2

Messen. Weiterbildung. Vorträge

B 3/4

Ingénieurs et architectes suisses

Adresse: 27, av. de Cour, 1007 Lausanne

No 26/1983

Tableau des concours

B 129

par *Bernard Saugy*

471

Carnet des concours

B 129

Industrie et technique

477

A nos lecteurs

B 130

Bibliographie

477

Physique des constructions

Comment en finir avec les barrières de vapeur et rester crédible? par *Olivier Barde*

469

Point d'orgue, par *Jean-Pierre Weibel*

479

Carnet des concours

B 131

Expositions

B 132

Congrès

B 132

Divers

B 132

Gestion énergétique
Prestations des procédés énergétiques du bâtiment,

Documentation générale B 132

Wer macht was?

Abdichtungen

KUNSTSTOFF-TECHNIK
Aktienges. Himmler, 8041 Zürich
Frymannstr. 15, Tel. 01/482 88 88

Abdichtungen

Starr im Dünnschichtverfahren

BAUSCHUTZ AG, 8048 Zürich
Tel. 01/64 11 30

Architekturmodelle

ATELIER 7, M. Fricker
Klosbachstrasse 123, 8032 Zürich
Tel. 01/47 92 67

KREBSER MODELLBAU
Dorfstrasse 8, 8307 Effretikon
Tel. 052/32 10 16

Lüchinger Modellbau
9113 Degersheim, Tel. 071/54 15 22

H. Schalk, 8050 Zürich
Thurgauerstr. 70, Tel. 01/302 64 11

Werner Schnüriger, 8953 Dietikon
Moosmattstr. 16, Tel. 01/740 27 57

Modellbau Zaborowsky
Inhaber D. Raffainer
Neumarkt 10, 8001 Zürich
Tel. 01/252 22 16

Bauaustrocknung

Roth-Kippe AG, 8045 Zürich
Gutstrasse 12, Tel. 01/461 11 55

Bauberatung/ Bauadministration

Terminplanung und Kostenüberwachung

IBB/Institut für Bauberatung, 8002 Zürich
C. F. Meyer-Strasse 14, Tel. 01/201 36 56
Geschäftsstellen in: Genf, Lausanne

Baugrunduntersuchungen

BBL Baulaboratorium AG
4132 Muttenz/Basel, Tel. 061/61 33 14

DR. HUGO BUSER AG
Geologisches Büro
8834 Schindellegi, Tel. 01/784 42 39
8049 Zürich, Tel. 01/56 77 56
4410 Liestal, Tel. 061/91 53 81
9000 St. Gallen, Tel. 071/27 56 27

CSD COLOMBI SCHMUTZ DORTHE AG
3097 Liebefeld/Bern, Tel. 031/53 64 12
1066 Epalinges, Tel. 021/32 73 41
1700 Fribourg, Tel. 037/22 76 66
5000 Aarau, Tel. 064/24 66 22
4410 Liestal, Tel. 061/91 24 28

GEOTEST AG
(s. Geologie – Geotechnik – Geophysik)
K+S P. KIEFER + R. STUDER AG
4153 Reinach BL, Tel. 061/76 94 76

SIEBER CASSINA + Partner
Beratende Geologen und Ingenieure
8008 Zürich, Tel. 01/252 75 60
4600 Olten, Tel. 062/32 15 85
3073 Gümligen, Tel. 031/52 52 31

TERREXPERT AG
Baugrund, Baumaterial,
Baumethoden
Stauffacherstr. 130, 3014 Bern
Tel. 031 / 42 62 22

Baukostenplanung

Kostenplanung während Ent-
wurfsphase, KV, Ausschreibung, etc.
QS-Services für Ausland-Projekte,
Terminplanung, Projekt-Organisation.
Tillyard AG, Seefeldstr. 62,
8008 Zürich, Tel. 01/251 10 60

Boden-Isolierelemente

System Legatherm und GANTNER
Leganorm AG, Feldstrasse 31
8400 Winterthur, Tel. 052/25 26 16

Erschütterungs-Messungen

CSD AG (s. Baugrunduntersuchungen)
GEOTEST AG
(s. Geologie – Geotechnik – Geophysik)
K+S P. KIEFER + R. STUDER AG
4153 Reinach BL, Tel. 061/76 94 76

Faltwände – Holzfalttüren

Lienhard Söhne AG, 8038 Zürich
Albisstr. 131, Tel. 01/482 12 90

Fassadenplanung

Metallbau-Planung J. F. Meyer
6006 Luzern, Seeburgstr. 20
Tel. 041/31 20 88

Fassadenverkleidungen

SCHNEIDER MONTAGETECHNIK AG
9204 Andwil
Tel. 071/85 62 71, Telex 71 762
Dach- und Fassadenverkleidungen
aus Profiblech in Stahl und Alu
für Industriebauten, Büro- und Lager-
gebäude, Hochregallager, Sporthallen

Feuchtigkeitsmessgerät

H. T. Hauenstein AG, Finkelerweg 32
4144 Arlesheim/Basel
Tel. 061/72 10 60

Fräsen und Schleifen von Asphalt und Beton

James Zerbini, 4612 Wangen b. Olten
Tel. 062/32 57 33

Geologische Beratung

GEOLOGIEBÜRO
DR. J. F. SCHNEIDER
Baugrunduntersuchungen, Hydro-
geologie, Geothermik, Rohstoff-
gewinnung, Bodensondierungen
8439 Mellstorf/AG, Tel. 056/53 13 00

Geologie – Geotechnik – Geophysik

CSD AG (s. Baugrunduntersuchungen)

GEOTEST AG
3052 Zollikofen, Tel. 031/57 20 74
9008 St. Gallen, Tel. 071/24 87 10
8955 Oetwil a.L., Tel. 01/748 26 85
1785 Cressier FR, 1037 Etagnières

Geotechnik

Dr. H. Halter, dipl. Ing. ETH/SIA
Beratung- und EDV-Berechnung im
Grundbau, Erdbaulabor
Ekkehardstr. 25, 8006 Zürich
Tel. 01/362 56 28

Ingenieurbüro G. Mugglin AG
Beratung, Untersuchungsprogramme,
Planung, Berechnung, Überwachung
in Grundbau, Bodenmechanik und
allgemeinem Tiefbau. Bolleystr. 29,
8006 Zürich, Tel. 01/251 48 62

Geologie – Geotechnik – Hydrologie

Elektrowatt Ingenieurunternehmung
AG, Abteilung für Baugeologie,
Geothermie, Fundationstechnik,
Hydrologie, Wasser- und Energie-
wirtschaft, Dämme.
Bellerivestrasse 36, 8022 Zürich,
Tel. 01/251 62 61, intern 2376

Gitterroste

Hähn Diagonal-Gitterroste
Otto Wyss
St. Georgenstr. 68, 8400 Winterthur
Tel. 052/22 50 78, Telex 76415

Holzschutzmittel

Dr. R. Maag AG, 8157 Dielsdorf
Tel. 01/853 12 55
Color xex, Xerotin, Xylosan

Industrie-Vorhänge

SARNA KUNSTSTOFF AG
6060 Sarnen, Tel. 041/66 01 11

Carl Sigerist AG
8207 Schaffhausen, Tel. 053/3 06 66

Injektionen

BAUSCHUTZ AG, 8048 Zürich
Tel. 01/64 11 30

KUNSTSTOFF-TECHNIK
Aktienges. Himmler, 8041 Zürich
Frymannstr. 15, Tel. 01/482 88 88

RENESCO Bautechnik AG
8112 Otelfingen, Tel. 01/844 31 71

Isolier-Dachelemente

Bau+Industriebedarf AG
4104 Oberwil BL, Tel. 061/30 40 30
SCHICHTEX-Isolierbaustoffe

Isolierunterdach GANTNER

Leganorm AG, 8400 Winterthur
Feldstr. 31, Tel. 052/25 26 16

Kunststoffe

steba kunststoffe - 8808 Pfäffikon SZ
Tel. 055/48 44 50
POLYU® Polycarbonat-Verglasungs-
system (4fach = K-Wert etwa 1,3),
Doppel- und Dreifachstegplatten aus
Acryl/Polycarbonat/PVC,
GFK-Lichtplatten, Lichtkuppeln

Lärmbekämpfung

Schneider+Co. AG, 8401 Winterthur,
Im Hölderli 26, Tel. 052/89 21 21
Technische Akustik / Engineering

Lärmexpertisen

BMP Dr. Pelli + Co., 8027 Zürich
Splügenstrasse 3, Tel. 01/202 21 51
Aussenlärmrechnungen, Projek-
tierung von Schutzmassnahmen

Lärmschutz

Siegfried Keller AG, Wallisellen
Lärmschutz Büro und Lager:
Zürichstr. 38, 8306 Brüttisellen
Tel. 01/833 02 81

Materialprüfung

BBL Baulaboratorium AG
4132 Muttenz/Basel, Tel. 061/61 33 14

LPM AG, 5712 Beinwil am See
Tannenweg 1066, Tel. 064/71 55 64

Mauerentfeuchtungen

ANDEREGG Mauersanierungen AG
9011 St. Gallen, Tel. 071/23 65 64

BAUSCHUTZ AG, 8048 Zürich
Tel. 01/64 11 30

RENESCO Bautechnik AG
8112 Otelfingen, Tel. 01/844 31 71

Metallbau

Ernst Schweizer AG, 8047 Zürich
Tel. 01/52 69 10
Werk: 8908 Hedingen, Tel. 01/761 60 22
Metallfassaden, Metallfenster,
Metalltüren, Schutzraumteile,
normierte Bauteile
Sonnenenergie-Anlagen
Briefkästen, Holz-Metallfenster

Fachfirmen- verzeichnis

Metallbau

Surber-Metallbau AG, 8004 Zürich
Hohlstrasse 211, Tel. 01/42 87 87
Metallfassaden, Metallfenster,
Schallschutzfenster, Metalltüren,
Brandschutzabschlüsse

Metall-Normtüren

Brander AG, 8162 Steinmaur
Tel. 01/853 06 22

Natursteine

P. De Zanet + Co. AG
8730 Uznach, Tel. 055/72 28 44

J. und A. Kuster, Steinbrüche AG
8807 Freienbach, Tel. 01/784 25 25

Pendeltüren

Carl Sigerist AG
8207 Schaffhausen, Tel. 053/3 06 66

Pfahlprüfungen

GEOTEST AG
(s. Geologie – Geotechnik – Geophysik)
GRUNDBAUBERATUNG AG
(s. zerstörungsfreie Betonprüfungen)

Pumpen

GRUNDFOS PUMPEN AG
8117 Fällanden
Tel. 01/825 29 25, Telex 59928

HÄNY & CIE. AG, Pumpen- und
Wasseraufbereitungsanlagen
8706 Meilen, Tel. 01/925 11 31

HUS Dickstoffpumpen AG
8226 Schleithelm
Tel. 053/6 41 33, Telex 76 479

KSB Zürich AG, Pumpen/Armaturen
8031 Zürich, Tel. 01/44 99 33

PUMPENBAU SCHAFFHAUSEN AG
8200 Schaffhausen, Tel. 053/4 30 21

K. Rüttschi AG, Pumpenbau, 5200 Brugg
Tel. 056/41 04 55, Telex 54 233

SOMMER SCHENK SUISSE
Pumpenbau, 5213 Villnachern
Tel. 056/43 13 63

Schadengutachten/ Sanierung

LPM AG, 5712 Beinwil am See
Tannenweg 1066, Tel. 064/71 55 64

Schallschutz- und Schwingungstechnik

Angst + Pfister, 8052 Zürich
Thurgauerstr. 66, Tel. 01/301 20 20

Schaumstoff-Streifen

zur Fugen-Hinterfüllung
Schaumstoff AG, 8303 Bassersdorf
Geerenweg 4, Tel. 01/836 61 14

Schnellverschlusskupplungen

STÄUBLI AG, 8810 Horgen,
Tel. 01/725 25 11
Schnellkupplungen für Druckluft,
Flüssigkeit (auch Vakuum),
div. Zubehör Hydraulik u. Pneumatik

Software

RZW DR. WALDER + PARTNER AG
Rechenzentrum und Softwarehaus
3073 Gümligen, Tel. 031/52 69 62
8032 Zürich, Tel. 01/252 65 75

Trennwände - Werkkabinen

Verstellbare Blättler-Wände
schallisoliert, feuerbeständig
BLÄTTLER AG, Holz- und Metallbau
Industriest. 1, 8117 Fällanden
Tel. 01/825 43 85

Treppen

Columbus-Treppen AG
9245 Oberbüren, Tel. 073/51 37 55
Spindeltreppen aus Holz und Alu,
Scheren- und Holzschiebetreppen

Ungezieferbekämpfung

Ketol AG, Abt. Insecta-Service
8157 Dielsdorf ZH, Tel. 01/853 05 16

Unterquerungsarbeiten mit Stahl- und Eternit- rohren bis 1000 mm Ø

für Kanalisation und Werkleitungen

Trenchag AG, 8305 Dietlikon
Tel. 01/833 22 05

Vorfabrizierte Armierungen

Mit fi-Rista-Elementen armieren Sie
wirtschaftlicher
NEU! fi-Ripa-Anschlusskorb
DRAHTWERKE FISCHER AG
5734 Reinach
Tel. 064/71 15 55, Telex 68316 fidra ch

Wasserdichte Türen

Tuchs Schmid AG, 8500 Frauenfeld
Tel. 054/7 24 71

Wasserversorgung

BMP Dr. Pelli + Co., 8027 Zürich
Splügenstrasse 3, Tel. 01 / 202 21 51
Netzberechnungen und -analysen

Zerstörungsfreie Betonprüfungen

GRUNDBAUBERATUNG AG
6033 Buchrain LU, Tel. 041/33 43 55
9000 St. Gallen, Tel. 071/23 23 36

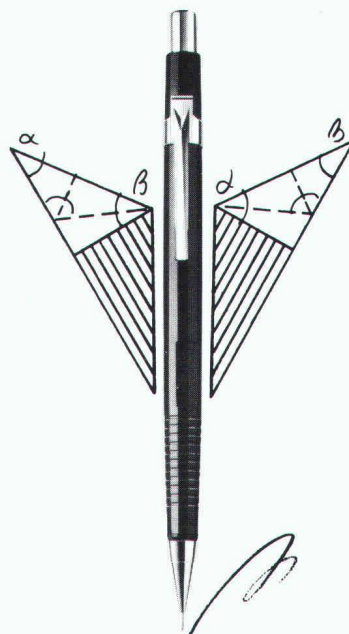

Pentel Sharp P205-A 0,5 mm

ein technisches Präzisions-
Zeichen- und Schreibgerät
zum populären Preis

PENTEL-Druckstifte und -Hochpolymer-
Minen sind hervorragende Werkzeuge. Das
bestätigen alle – und Fachleute im besonderen
–, die mit diesen Geräten arbeiten: automa-
tische Druckbleistifte in perfekter, der Hand
angepasster Form und Mineralien, **die so fein sind,
dass man sie nie spitzen muss.**

PENTEL-Minen werden nach einem
neuartigen, von Pentel entwickelten Verfahren
aus Graphit, Gasruss und Kunstharz aufgebaut
– **sie enthalten also keine mineralischen
Bestandteile wie Kaolin** – und stellen daher
ein absolut homogenes und erstaunlich elasti-
sches und stabiles Material dar. Die Farb-
abgabe, die Radierfähigkeit und die Reproduzier-
barkeit sind hervorragend. Es gibt PENTEL-
Minen von 0,2, 0,3, 0,4, 0,5, 0,7 und 0,9 mm in
vielen Härtegraden und bei den Kalibern 0,5
und 0,9 mm auch rote und blaue Mineralien. Alle
PENTEL-Minen sind 60 mm lang.

Unsere Abbildung zeigt den **Pentel Sharp
P205-A 0,5 mm**, weltweit bei Profitechnischer
Richtung, aber auch für feine grafische oder
statistische Arbeiten als absolut zuverlässiges
Instrument hochgeschätzt. Mit 6 Mineralien HB
im Minentank, Radiergummi-Einsatz, abneh-
mbarem Clip, Schafffarben: schwarz, bordeaux,
grün. Fr. 7.90.

In allen Fachgeschäften.

Pentel.

Coupon

sia 1/84

Senden Sie mir Prospekte und ein Gratismuster
der Pentel-Minen 0,5 mm.

Name _____

Strasse _____

PLZ/Ort _____

Auf Postkarte kleben und bis 29.2.1984 an
Pentel AG, 8132 Egg, senden. Fotokopien un-
gültig. Nur in der Schweiz gültig.

Grundwasser- absenkung

Filterbrunnen
Wellpointanlagen

KleinfILTERbrunnen
Vakuumanlagen

BLESS

Technische
Beratung/Bau-
ausführung:

Neugutstr. 52, 8600 Dübendorf

Bauunternehmung AG Tel. 01/821 0085
Zürich - Dübendorf - Aarau - Chur - Grenchen - St. Gallen

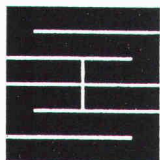

Schaffroth & Späti AG

Asphalt- und Bodenbeläge

8403 Winterthur

Telefon 052 / 29 71 21

Gegründet 1872

Flachdachbeläge jeder Art

Gussasphalt für Isolationen und Strassen

Spenglerarbeiten

Nacophalt-Hartgussasphaltböden

Linolith-Industriebodenbeläge
seit 50 Jahren bewährt

Zimmerli-Hartbetonböden
für Autogaragen, Rampen usw.

REPOXIT-Kunstharzböden
in diversen Farben, 2 bis 7 mm stark

**Erfolgreich inserieren im
«Schweizer Ingenieur und Architekt»**



Bauen trotz Kälte und Schnee:

Winterbauheizung

Unsere flexiblen Geräte mit der gezielten Luftverteilung, mit der wirtschaftlichen Thermostat-Steuerung und dem prompten Service lösen auch Ihre Winterbauprobleme. Wir liefern sofort, denn wir sind überall in Ihrer Nähe. Rufen Sie doch einfach an!

Krüger + Co.
9113 Degersheim, Telefon 071/5415 44
Niederlassungen: Oberhasli ZH,
Hofstetten SO, Münsingen BE,
Gordola TI, Lausanne

KRÜGER

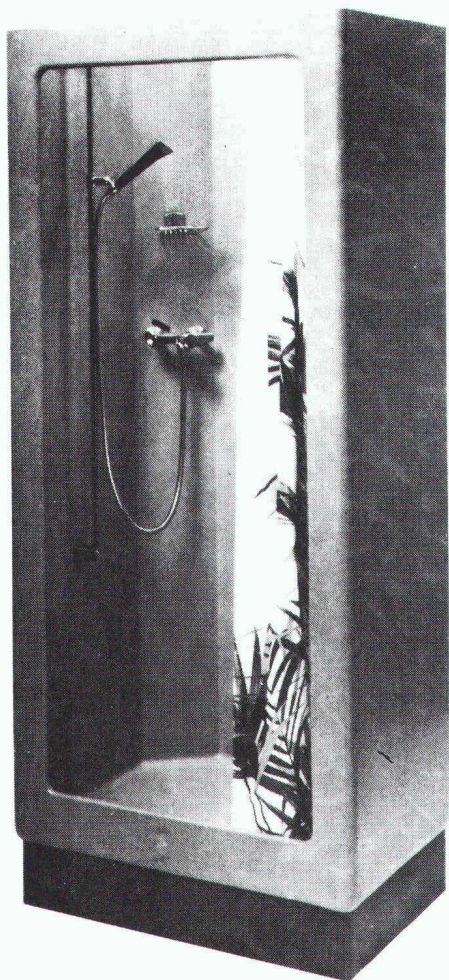

rag -Duschenkabine Standard

Praktisch: Dank den optimalen Formen passt diese Dusche in jeden Raum. Durch ausgeklügelte Proportionen kann der Wasseranschluss überall und problemlos angebracht werden.

Hygienisch: Durch ein neues Fabrikationsverfahren ist es uns möglich, eine aus einem Stück geformte Duschenkabine herzustellen. Durch dieses Verfahren erhalten wir eine absolut fugenlose und schöne Oberfläche. Aus diesem Grund gibt es bei dieser Dusche keine undichten Stellen und Schmutzwasserrückstände mehr. Die glatte und kratzfreie Innenbeschichtung ermöglicht eine absolute Sauberhaltung ohne jegliche Wartung.

Preiswert: Mit dem langzeitbewährten glasfaserverstärkten Polyester und dem spezialschallhemmenden Zwischenmaterial, in Verbindung mit Schweizer Qualität, ergibt sich sowohl im Einsatz als auch im Anschaffungspreis ein richtiger Hit.

Anwendungsmöglichkeiten: Umbauten, Renovationen, Hotels, Zweitwohnungen, Saunas, Schwimmbäder usw.

Technische Daten:

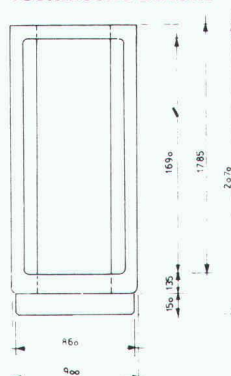
**Technische Daten:**

Material: glasfaserverstärktes Polyester
Farbe: aussen hellbeige innen moosgrün
Sockel schwarz
Masse: 90 · 75 · 207 cm
Ausrüstung: gemäss Preisliste

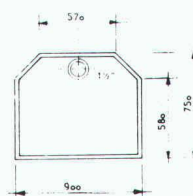

Bezug durch den Fachhandel

Ruckstuhl AG
Kunststoffwerk
4900 Langenthal
Tel. (063) 22 2042



Ihr Partner für Sonderlösungen im Sanitärbereich

Dumbo



NEU

Armierungs- anschlüsse

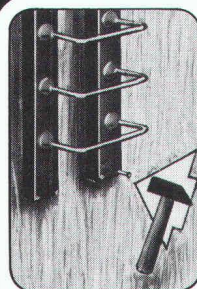

1. Element auf Schalung nageln

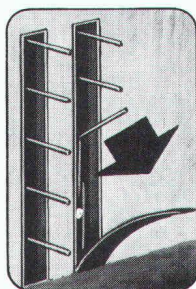

- 2. Ausschalen
 - Deckel entfernen
 - Eisen ausbiegen

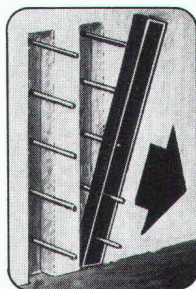

3. Kunststoffboxen entfernen – fertig

Betontechnik AG 6210 Sursee Tel. 045 - 21 53 33

Empfehlung Nr. 2

Vollwandgestell Typ 11

Das Universalgestell im Baukastenprinzip. Sehr solide Konstruktion. Einfache Montage. Hervorragende Stabilisierung durch Diagonalstreben oder durch volle Rückwände. Durch die einfache Verstellbarkeit von Tablar- und Trennwänden ist jederzeit eine optimale Raumaussnutzung gewährleistet. Das Vollwandgestell Typ II ist auch für den Einsatz bei Verschiebeanlagen geeignet.

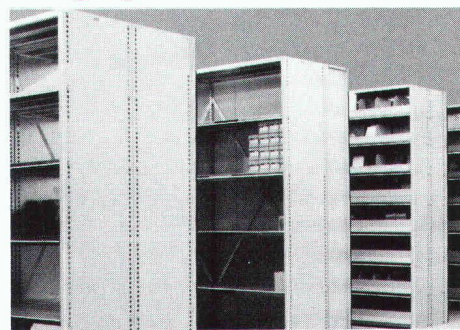

Verlangen Sie unsere ausführliche Dokumentation zu unserer Empfehlung Nr. 2.

Firma:

Sachbearbeiter:

Adresse:

PLZ/Ort:

WEHRLE SYSTEM

Eine sichere Empfehlung.

Wehrle System AG Lager- und Betriebseinrichtungen 9230 Flawil

Das Flachdach hat gar manchen Feind.

Dr. Juchli 122 SK



Vor **Sarnafil** müssen Regen, Hagel, Frost, Sonnenbestrahlung, Pflanzenwuchs und selbst der Zahn der Zeit die Waffen strecken. Denn Sarnafil ist absolut wasserdicht verschweisst, gegen Hagelbeschuss gewappnet und mit einem speziellen UV-Filter versehen. Weder Hitze noch Kälte lässt es schrumpfen oder sich dehnen, es ist wurzelresistent und verrottungsfest. All das verdankt Sarnafil unserer 25jährigen Kunststoff-Erfahrung. Sarna Kunststoff AG, CH-6060 Sarnen, Postfach, Telefon 041-66 0111

25 Jahre Erfahrung mit Kunststoff.

 Sarna