Zeitschrift: Schweizer Ingenieur und Architekt
Herausgeber: Verlags-AG der akademischen technischen Vereine
Band: 101 (1983)
Heft: 4

Werbung

Nutzungsbedingungen
Die ETH-Bibliothek ist die Anbieterin der digitalisierten Zeitschriften auf E-Periodica. Sie besitzt keine Urheberrechte an den Zeitschriften und ist nicht verantwortlich für deren Inhalte. Die Rechte liegen in der Regel bei den Herausgebern beziehungsweise den externen Rechteinhabern. Das Veröffentlichen von Bildern in Print- und Online-Publikationen sowie auf Social Media-Kanälen oder Webseiten ist nur mit vorheriger Genehmigung der Rechteinhaber erlaubt. Mehr erfahren

Conditions d'utilisation
L'ETH Library est le fournisseur des revues numérisées. Elle ne détient aucun droit d'auteur sur les revues et n'est pas responsable de leur contenu. En règle générale, les droits sont détenus par les éditeurs ou les détenteurs de droits externes. La reproduction d'images dans des publications imprimées ou en ligne ainsi que sur des canaux de médias sociaux ou des sites web n'est autorisée qu'avec l'accord préalable des détenteurs des droits. En savoir plus

Terms of use
The ETH Library is the provider of the digitised journals. It does not own any copyrights to the journals and is not responsible for their content. The rights usually lie with the publishers or the external rights holders. Publishing images in print and online publications, as well as on social media channels or websites, is only permitted with the prior consent of the rights holders. Find out more

Download PDF: 09.12.2025

ETH-Bibliothek Zürich, E-Periodica, https://www.e-periodica.ch

Schweizer Ingenieur und Architekt

Schweizerische Bauzeitung

Ingénieurs et architectes suisses

Bulletin technique de la Suisse romande

Ingegneri e architetti svizzeri

SWISS BAU 83

4/83

101. Jahrgang
20. Januar 1983

Aus dem Inhalt

Gefährdung und Schutz des Grundwassers in der Schweiz

Bestimmung der dynamischen Steifigkeitsmatrix eines unendlichen Gebietes

Nichtlineare Finite-Element-Berechnungen und Informatik

Ergänzungsbauten der Kantonsschule Rychenberg in Winterthur

Cardophon®

die neue Art ISOLIERGLAS Fenster zu bauen

mit EURO-CRIK Profil

Stoppt die
SCHALLBRÜCKE
verbessert den
Schallschutz um 60%

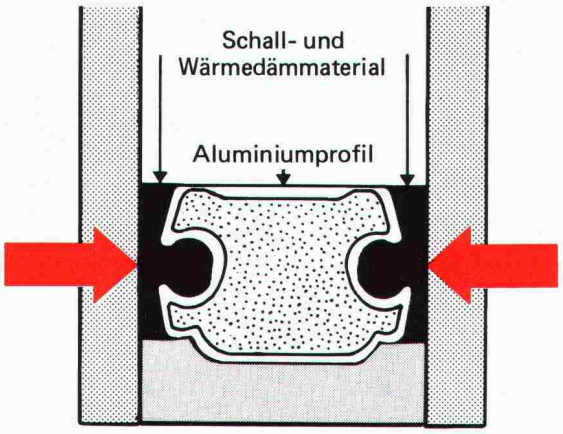

Bricht die
KÄLTEBRÜCKE
bringt bis 20%
bessere Wärmedämmung

Weitere Vorteile:

- Wirtschaftlichkeit, da geringe Mehrkosten
- Geringes Gewicht
- Optimale Elastizität, vor und nach dem Einbau
- Beständigkeit der Werte
- Günstige Lieferfristen und bester Service (Schweizerfabrikat)
- Sämtliche Isolierglas - Kombinationen mit Spezialgläsern möglich, wie
  - CARDOPHON - Sonnenschutzglas
  - CARDOPHON - Wärmeschutzglas
  - CARDOPHON - Sicherheitsglas
  - CARDOPHON - Extraphon

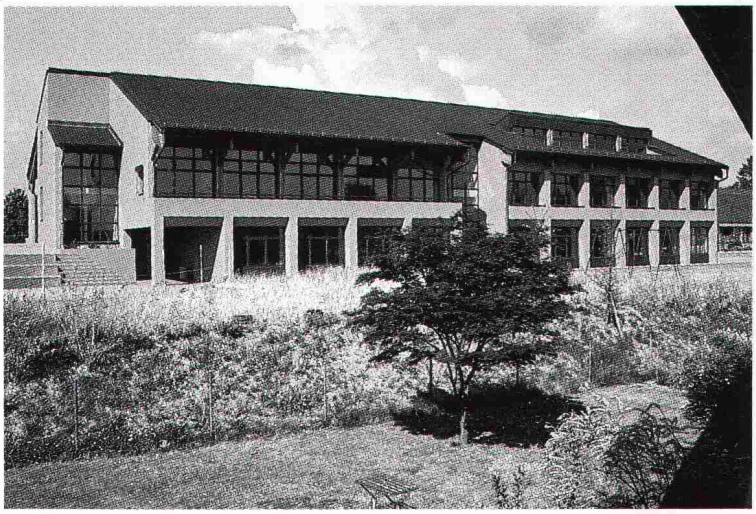

CARDOPHON®-Schall- und Wärmeschutzisolierglas
Schulhaus Bachtel, Oberglatt

0204.02.101

Bitte senden Sie mir unverbindlich Ihre Dokumentation

Name: _____

Adresse: _____

CARDOGLAS AG Im Hackacker 8902 Urdorf Telefon 01-734 15 66