

Zeitschrift: Schweizer Ingenieur und Architekt
Herausgeber: Verlags-AG der akademischen technischen Vereine
Band: 100 (1982)
Heft: 50

Werbung

Nutzungsbedingungen

Die ETH-Bibliothek ist die Anbieterin der digitalisierten Zeitschriften auf E-Periodica. Sie besitzt keine Urheberrechte an den Zeitschriften und ist nicht verantwortlich für deren Inhalte. Die Rechte liegen in der Regel bei den Herausgebern beziehungsweise den externen Rechteinhabern. Das Veröffentlichen von Bildern in Print- und Online-Publikationen sowie auf Social Media-Kanälen oder Webseiten ist nur mit vorheriger Genehmigung der Rechteinhaber erlaubt. [Mehr erfahren](#)

Conditions d'utilisation

L'ETH Library est le fournisseur des revues numérisées. Elle ne détient aucun droit d'auteur sur les revues et n'est pas responsable de leur contenu. En règle générale, les droits sont détenus par les éditeurs ou les détenteurs de droits externes. La reproduction d'images dans des publications imprimées ou en ligne ainsi que sur des canaux de médias sociaux ou des sites web n'est autorisée qu'avec l'accord préalable des détenteurs des droits. [En savoir plus](#)

Terms of use

The ETH Library is the provider of the digitised journals. It does not own any copyrights to the journals and is not responsible for their content. The rights usually lie with the publishers or the external rights holders. Publishing images in print and online publications, as well as on social media channels or websites, is only permitted with the prior consent of the rights holders. [Find out more](#)

Download PDF: 20.01.2026

ETH-Bibliothek Zürich, E-Periodica, <https://www.e-periodica.ch>

Schweizer Ingenieur und Architekt

Verlags-AG der Akademischen-technischen Vereine

Erscheint wöchentlich

100. Jahrgang 9. Dezember 1982 Heft 50/82

Offizielles Organ:

Schweizerischer Ingenieur- und Architektenverein (SIA)

Gesellschaft Ehemaliger Studierender der ETH Zürich (GEP)

Schweizerische Vereinigung Beratender Ingenieure (ASIC)

Redaktion

«Schweizer Ingenieur und Architekt»

Rüdigerstrasse 11
Postfach 630, 8021 Zürich
Tel. (01) 201 55 36

Redaktoren:

Kurt Meyer, Chefredaktor

Bruno Odermatt,
dipl. Arch. ETH/SIA

Bruno Meyer
dipl. Bauing. ETH/SIA

Druck:

Offset + Buchdruck AG

Nachdruck von Bild und Text,
auch auszugsweise, nur mit Zustimmung der Redaktion und mit genauer Quellenangabe

Abonnemente

Schweiz:

1 Jahr Fr. 148.—
½ Jahr Fr. 78.—
Einzelnummer Fr. 5.50

Ausland:

1 Jahr Fr. 158.—
½ Jahr Fr. 82.—
Einzelnummer Fr. 6.50

Postcheck: «Schweizer Ingenieur und Architekt», 80-6110 Zürich
Ermässigte Abonnemente für Mitglieder der GEP, des BSA, der ASIC, für Studenten und Mitglieder des STV

SIA-Mitglieder erhalten die Zeitschrift direkt durch das **SIA-Generalsekretariat** zugestellt. **Adressänderungen** sind deshalb dorthin mitzuteilen: Selnastr. 16, Postfach, 8039 Zürich, Tel. (01) 201 15 70

SIA-Normen und Dokumentationen sind **allein beim SIA-Generalsekretariat** erhältlich, wo auch diesbezügliche Auskünfte erteilt werden: Selnastr. 16, Postfach, 8039 Zürich, Tel. (01) 201 15 70

Anzeigenverwaltung

IVA AG für internationale Werbung

Hauptsitz:
Mühlebachstr. 43
8032 Zürich
Tel. (01) 251 24 50

Filiale Lausanne:
19, av. de Beaulieu
1004 Lausanne
Tel. (021) 37 72 72

zum Titelbild

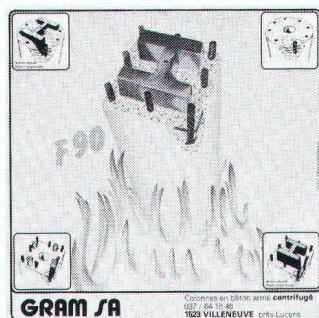

Gram-Stützen und Brandschutz

Die Titelseite zeigt den Brandschutz der Gram-Stütze. Dieses neue originelle System findet immer mehr bei solchen Projekten Verwendung, wo aus Brandsicherheitsgründen ein bestimmter Feuerschutz verlangt wird.

Die Gram-Stütze aus geschleudertem Stahlbeton ist die ideale

Lösung der Probleme, die sich den Ingenieuren und Architekten stellen können. Tatsächlich haben verschiedene Vergleichsstudien die unbestrittenen wirtschaftlichen Vorteile der Gram-Stütze bewiesen. Dank der hohen Druckfestigkeit des Schleuderbetons – mehr als 600 kg/cm² – ist es möglich, unter Anwendung der Stahlbetontechnik den Abmessungen der Stahlstützen nahe zu kommen.

Bei Anwendung des Gram-Systems zur Einbetonierung der Stahlprofile ist es ohne weiteres möglich (bei gleichen Belastungen) die Abmessungen einer brandgeschützten Stahlstütze zu erreichen. Die Stützen können kreisförmig, viereckig oder polygonal sein, je nachdem welche Formen vom Architekten aus ästhetischen Gründen gewünscht werden.

GRAM SA
1523 Villeneuve-près-Lucens

Inhalt

Ausbildung/ETH Zürich

Ingenieure, gut und billig. Ansprache zum ETH-Tag 1982.
Von *Georg Epprecht*, Zürich 1097

Untertagbau

Unterirdisches Bauen. Bericht von der Stuva-Tagung in Berlin. Von *W. Brandenburg*, Köln und *G. Bruix*, Frankfurt 1101
Ausbaumassnahmen an Eisenbahntunneln in Betrieb 1107
Entwicklungen auf dem Gebiet des Unterwassertunnelbaus 1109
U-Bahn Schweizer Platz Frankfurt a.Main 1111

Ingenieurschulen

60 Jahre Ingenieurschule Zürich 1113

SIA-Mitteilungen

SIA-Tag in Lugano, 3./4. Juni 1983 1114

ETH Lausanne

Über 2500 Studenten 1115

Zuschriften

Handbuch zum Energiesparen und zur Energieberatung 1115

SIA-Sektionen

Basel: Beton – ein dauerhafter Baustoff (Tagungshinweis).
Waldstätte: Orientierung zum Projekt CH 91 1116

Braune Seiten

Laufende Wettbewerbe B 193
Wettbewerbsausstellungen. Aus Technik und Wirtschaft B 194
Aus Technik und Wirtschaft. Tagungen. Weiterbildung B 195
Ausstellungen. Vorträge. Stellenvermittlung SIA/GEP B 196

Ingénieurs et architectes suisses

Adresse: 27, av. de Cour, 1007 Lausanne

No 23/1982	No 24/1982
Tableau des concours B 125	Tableau des concours B 129
Carnet des concours B 126	Congrès B 130
Congrès B 126	EPFL B 130
EPFZ B 126	Vie de la SIA B 130, 354
Génie civil	Gestion énergétique
Gradients de température dans les ponts, par <i>Jean-Paul Jaccoud</i> 315	Calcul et optimisation des stocks en terre, par <i>Jean-Christophe Hadorn</i> et <i>Bernard Saugy</i> 341
Turbines hydrauliques	Règlements d'honoraires SIA
Petites installations hydrauliques, par <i>Jean-Emile Graeser</i> 323	Où en sont les travaux de révision des règlements concernant les honoraires SIA par <i>Hans-Rudolf A. Suter</i> 347
Industrie et technique 328, B 127	Actualité 349
Bibliographie 328	Industrie et technique 349, 355
Actualité	Bibliographie 350, 356
Reconstruire la ville en ville 329	Construction de machines
Carnet des concours	Etude du couple produit par une roue Pelton à plusieurs injecteurs, par <i>Olivier Bernasconi</i> et <i>Marc François</i> 351
Ecole professionnelle à l'avenue Gindroz, à Lausanne 330	Produits nouveaux B 131
Vie de la SIA 339	Documentation générale B 131
EPFL B 128	
Produits nouveaux B 128	
Documentation générale B 128	

Wer macht was?

Fachfirmenverzeichnis

Abdichtungen

KUNSTSTOFF-TECHNIK
Aktienges. Himmler, 8041 Zürich
Frymannstr. 15, Tel. 01/482 88 88

Alte Dorfbrunnen (Naturstein)

für Parkanlagen usw.

Ferd. Haas, Natursteinbrunnen
3151 Riffenmatt, Tel. 031/93 53 17

Architekturmodelle

ATELIER 7, M. Fricker
Klosbachstrasse 123, 8032 Zürich
Tel. 01/47 92 67

KREBSER MODELLBAU
Dorfstrasse 8, 8307 Effretikon
Tel. 052/32 10 16

Lüchinger Modellbau
9113 Degersheim, Tel. 071/54 15 22

H. Schalk, 8050 Zürich
Thurgauerstr. 70, Tel. 01/302 64 11

Werner Schnüriger, 8953 Dietikon
Moosmattstr. 16, Tel. 01/740 27 57

Modellbau Zaborowsky
Inhaber D. Raffainer
Neumarkt 10, 8001 Zürich
Tel. 01/252 22 16

Bauaustrocknung

Roth-Kippe AG, 8045 Zürich
Giesshübelstr. 96, Tel. 01/461 11 55

Baugrunduntersuchungen

BBL Baulaboratorium AG
4132 Muttentz/Basel, Tel. 061/61 33 14
CSD COLOMBI SCHMUTZ DORTHE AG
3097 Liebefeld/Bern, Tel. 031/53 64 12
1066 Epalinges, Tel. 021/32 73 41
1700 Fribourg, Tel. 037/22 76 66
5000 Aarau, Tel. 064/24 66 22
4410 Liestal, Tel. 061/91 24 28

Geotechnisches Büro
P. Kiefer + R. Studer AG
4153 Reinach BL, Tel. 061/76 94 76
Fundationstechnik, Erdbaulabor

GEOTEST AG
3052 Zollikofen, Tel. 031/57 20 74
9008 St. Gallen, Tel. 071/24 87 10
8955 Oetwil a. L., Tel. 01/748 26 85
1785 Cressier FR, Tel. 037/74 17 72
1037 Etagnières, Tel. 021/91 10 85

SIEBER CASSINA MOSER
Beratende Geologen und Ingenieure
8008 Zürich, Tel. 01/252 75 60
4600 Olten, Tel. 062/22 65 85
3074 Muri b. Bern, Tel. 031/52 52 31

Berechnungen mit Datenverarbeitung

Fides Rechenzentrum, 8002 Zürich
Bleicherweg 33, Tel. 01/202 78 40.
Geschäftsstellen in:
Basel, Bern, Genf, Lausanne.

Boden-Isolierelemente

System Legatherm und GANTNER
Leganorm AG, Feldstrasse 31
8400 Winterthur, Tel. 052/25 26 16

Bolzenschweisstechnik

Betonanker + Kopfbolzendübel

NELSON-Bolzenschweisstechnik
8004 Zürich, Tel. 01/242 33 66

Erschütterungs-Messungen

CSD AG (s. Baugrunduntersuchungen)

Geotechnisches Büro
P. Kiefer + R. Studer AG
4153 Reinach BL, Tel. 061/76 94 76

Erschütterungs-Messungen

GEOTEST AG
(s. Baugrunduntersuchungen)
HEIERLI AG, Ingenieurbüro
Culmannstrasse 56, 8033 Zürich
Tel. 01/363 06 60

Faltwände

Rosconi AG, 5612 Villmergen
Tel. 057/22 94 30

Fassadenplanung

Metalbau-Planung J. F. Meyer
6006 Luzern, Seeburgstr. 20
Tel. 041/31 20 88

Feuchtigkeitsmessgerät

H. T. Hauenstein AG, Finkelerweg 32
4144 Arlesheim/Basel
Tel. 061/72 10 60

Fräsen und schleifen von Asphalt und Beton

James Zerbini, 4612 Wangen b. Olten
Tel. 062/32 57 33

Garderobeneinrichtungen

Rosconi AG, 5612 Villmergen
Tel. 057/22 94 30

Geologie – Geotechnik – Geophysik

CSD AG (s. Baugrunduntersuchungen)
Geologiebüro Dr. J. F. Schneider
Beratung, Expertisen, Projektleitung
in Geotechnik, Hydrogeologie,
Geothermie, Rohstoffgewinnung
8439 Mellstorf AG, Tel. 056/53 13 00
GEOTEST AG (s. Baugrundunters.)

Geotechnik

Dr. H. Halter, dipl. Ing. ETH/SIA
Beratung- und EDV-Berechnung im
Grundbau, Erdbaulabor
Ekkehardstr. 25, 8006 Zürich
Tel. 01/362 56 28

Ingenieurbüro G. Mugglin AG
Beratung, Untersuchungsprogramme,
Planung, Berechnung, Überwachung
in Grundbau, Bodenmechanik und
allgemeinem Tiefbau
Bolleystrasse 29, 8006 Zürich
Tel. 01/251 48 62

Gitterroste

Hähn Diagonal-Gitterroste
Otto Wyss
St. Georgenstr. 68, 8400 Winterthur
Tel. 052/22 50 78, Telex 76415

Granit

für Hoch- und Tiefbau, Pflastersteine
Mariuccia Berta-Clivio
6746 Lavorgo, Tel. 094/39 11 37

Holzfalttüren - Faltwände

Lienhard Söhne AG, 8038 Zürich
Albisstr. 131, Tel. 01/482 12 90

Holzschutzmittel

Dr. R. Maag AG, 8157 Dielsdorf
Tel. 01/853 12 55
Color xex, Xerotin, Xylosan

Industrie-Vorhänge

Carl Sigerist AG
8207 Schaffhausen, Tel. 053/3 06 66

Injektionen

KUNSTSTOFF-TECHNIK
Aktienges. Himmler, 8041 Zürich
Frymannstr. 15, Tel. 01/482 88 88
RENESCO Bautechnik AG
8112 Otelfingen, Tel. 01/844 31 71

Isolier-Dachelemente

Bau + Industriebedarf AG
4104 Oberwil BL, Tel. 061/30 40 30
SCHICHTEX-Isolierbaustoffe

Isolierunterdach GANTNER

Leganorm AG, 8400 Winterthur
Feldstr. 31, Tel. 052/25 26 16

Kunststoffe

steba kunststoffe - 8808 Pfäffikon SZ
Tel. 055/48 44 50
POLYU® Polycarbonat-Verglasungs-
system (4fach = K-Wert etwa 1,3),
Doppel- und Dreifachstegplatten aus
Acryl/Polycarbonat/PVC,
GFK-Lichtplatten, Lichtkuppeln

Lärmbekämpfung

Schneider + Co. AG
8401 Winterthur, Im Hölderli 26
Tel. 052/89 21 21
Technische Akustik / Engineering

Lärmschutz

Siegfried Keller AG, Wallisellen
Lärmschutz Büro und Lager:
Zürichstr. 38, 8306 Brüttisellen
Tel. 01/833 02 81

Materialprüfung

BBL Baulaboratorium AG
4132 Muttentz/Basel, Tel. 061/61 33 14

Mauerentfeuchtungen

ANDEREGG Mauersanierungen AG
9011 St. Gallen, Tel. 071/23 65 64
RENESCO Bautechnik AG
8112 Otelfingen, Tel. 01/844 31 71

Metalbau

Ernst Schweizer AG, 8047 Zürich
Tel. 01/52 69 10
Werk: 8908 Hedingen, Tel. 01/761 60 22
Metallfassaden, Metallfenster,
Metalltüren, Schutzraumbauteile,
normierte Bauteile
Sonnenenergie-Anlagen
Briefkästen, Holz-Metallfenster

Metalbau

Surber-Metalbau AG, 8004 Zürich
Hohlstrasse 211, Tel. 01/42 87 87
Metallfassaden, Metallfenster,
Schallschutzwände, Metalltüren,
Brandschutzabschlüsse

Metall-Normtüren

Brander AG, 8162 Steinmaur
Tel. 01/853 06 22

Natursteine

P. De Zanet + Co. AG
8730 Uznach, Tel. 055/72 28 44
J. und A. Kuster, Steinbrüche AG
8807 Freienbach, Tel. 01/784 25 25

Pendeltüren

Carl Sigerist AG
8207 Schaffhausen, Tel. 053/3 06 66

Pfahlprüfungen

GEOTEST AG (s. Baugrundunters.)

Pumpen

GRUNDFOSS-PUMPEN AG
CH-8305 Dietlikon
Telefon 01/833 33 77, Telex 59928
HÄNY & CIE. AG, Pumpenfabrik
8706 Meilen, Tel. 01/925 11 31
PUMPENBAU SCHAFFHAUSEN AG
8200 Schaffhausen, Tel. 053/4 30 21
K. Rütschi AG, Pumpenbau, 5200 Brugg
Tel. 056/41 04 55, Telex 54 233
SOMMER SCHENK SUISSE
Pumpenbau, 5213 Villnachern
Tel. 056/43 13 63

Schallschutz- und Schwingungstechnik

Angst + Pfister, 8052 Zürich
Thurgauerstr. 66, Tel. 01/301 20 20

Schaumstoff-Streifen

zur Fugen-Hinterfüllung
Schaumstoff AG, 8303 Bassersdorf
Geerenweg 4, Tel. 01/836 61 14

Schiebe- u. mobile Wände

Rosconi AG, 5612 Villmergen
Tel. 057/22 94 30

Schnellverschlusskupplungen

STÄUBLI AG, 8810 Horgen,
Tel. 01/725 25 11
Schnellkupplungen für Druckluft,
Flüssigkeit (auch Vakuum),
div. Zubehör Hydraulik u. Pneumatik

Spülkippen für Becken usw.

NILL METALLBAU, 8404 Winterthur
Rud. Diesel-Strasse 2, Tel. 052/29 54 52

Temporäre Arbeit

MEDIA	INTERIM	MEDIA
Basel	Tel. 061/43 66 50	
Lausanne	Tel. 021/20 40 77	
Moutier	Tel. 032/93 90 08	
MEDIA	INTERIM	MEDIA

Trennwände - Werkkabinen

Verstellbare Blättler-Wände
schallschallig, feuerbeständig
BLÄTTLER AG, Holz- und Metallbau
Industriest. 1, 8117 Fällanden
Tel. 01/825 43 85

Treppen

Columbus-Treppen AG
9245 Oberbüren, Tel. 073/51 37 55
Spindeltreppen aus Holz und Alu,
Scheren- und Holzschiebetreppen

Ungezieferbekämpfung

Ketol AG, Abt. Insecta-Service
8157 Dielsdorf ZH, Tel. 01/853 05 16

Unterquerungsarbeiten mit Stahl- und Eternit-rohren bis 1000 mm Ø

für Kanalisation und Werkleitungen
Trenchag AG, 8305 Dietlikon
Tel. 01/833 22 05

Vorfabrizierte Armierungen

Mit fi-Rista-Elementen armeren Sie
wirtschaftlicher
NEU! fi-Ripa-Anschlusskorb
DRAHTWERKE FISCHER AG
5734 Reinach
Tel. 064/71 15 55, Telex 68316 fidra ch

Wasserdichte Türen

Tuchschmid AG, 8500 Frauenfeld
Tel. 054/7 24 71

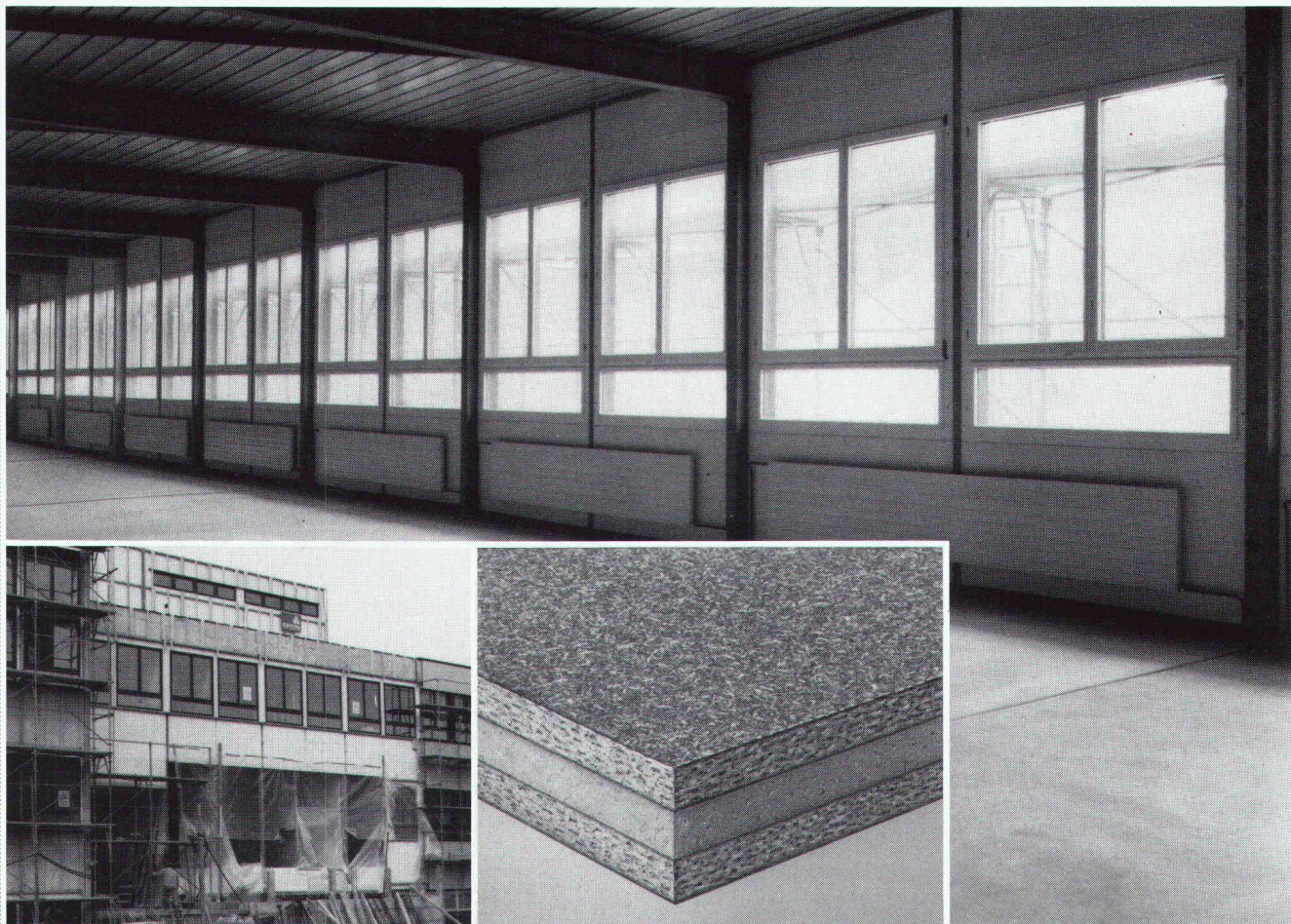

NEU: HOMISOL DUO – die Wärmedämmung rund ums Fenster

HOMISOL DUO ist ein neues Sandwich-Isolierelement für Rahmenverbreiterung, Sturz und Brüstung. Zwischen formaldehydfrei gebundenen, feuchteabweisenden Holzspanplatten wirkt eine schwerbrennbare, druckfeste Polyurethanschicht als Kernisolation. Als leichte und trotzdem tragfähige, stabile und klimafeste Verbundplatte eignet sich HOMISOL DUO perfekt für die Fensterfront.

HOMISOL DUO Isolierelemente sind geruchfrei, leicht und handlich. Sie lassen sich sauber vorbereiten, rasch und problemlos montieren. Die Decklagen sind schlag- und schraubfest. Sie können beliebig veredelt werden: furniert, getäfelt, verputzt, tapeziert, beschichtet und – ohne Ausblühungen – gestrichen.

HOMISOL DUO bringt neue Perspektiven im Wohnungs- und Industriebau: HOMISOL DUO – als Sturz und Brüstung – verbind-

et das Fenster mit Boden und Decke und als seitliche Rahmenverbreiterung mit dem Mauerwerk; beschleunigt durch rationalen Einsatz den Baufortschritt und verringert dank besten Wärmedämmwerten den Energieverbrauch: HOMISOL DUO senkt deshalb die Kosten doppelt. Beim Bauen und beim Wohnen. HOMISOL DUO ist ein umweltfreundlicher Baustoff, der hohe Ansprüche voll befriedigt.

Verlangen Sie unsere technischen Unterlagen. Wir beraten Sie gerne.



**HOMISOL DUO, das
energiesparende
Isolierelement für
die Fensterfront**

Technische Beratung:
Deutschschweiz und Tessin: 057 / 22 60 00
Westschweiz: 025 / 65 17 71

homisol®

Bois Homogène SA
1890 St-Maurice
Telefon 025/65 17 71
Telex 456 140 boho ch

K

*



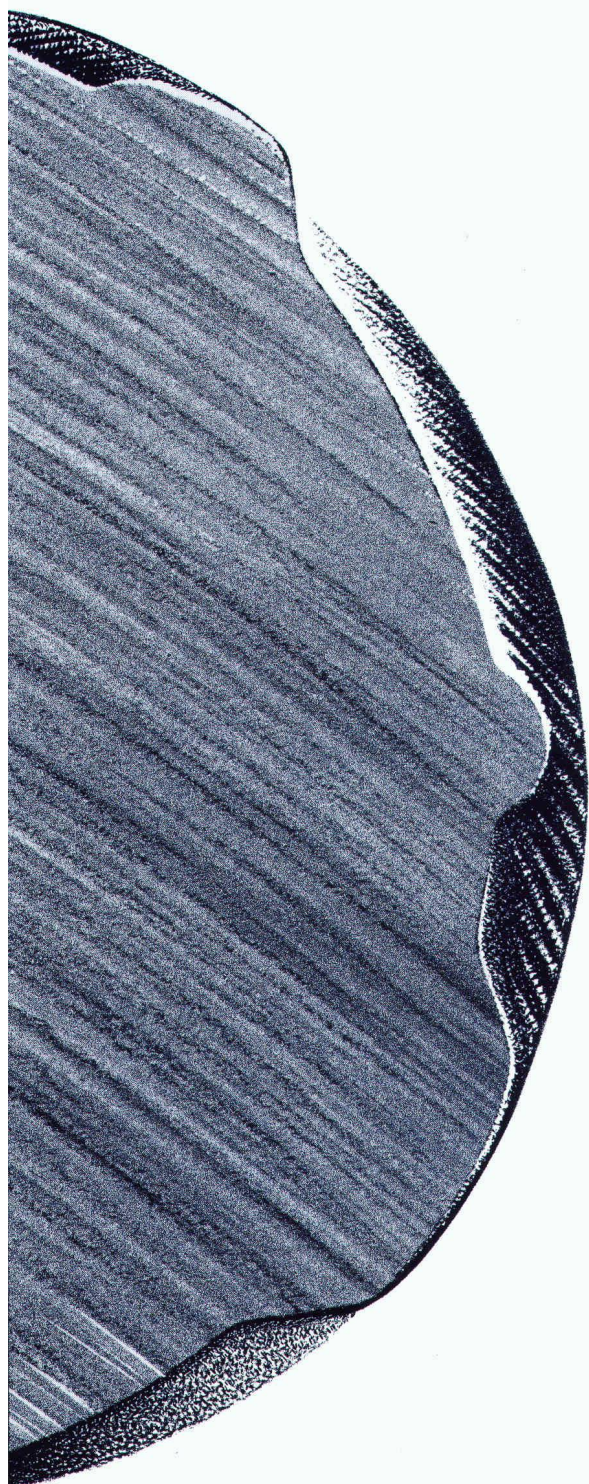

Der neue Betonstahl 10:1

topar500s ist der gemeinsame Betonstahl der unabhängigen Stahlwerke von Moos und Von Roll. Er wird nach neuesten technischen Verfahren in einem Arbeitsgang gewalzt und aus der Walzhitze vergütet. Als Betonstahl der Gruppe III hat er eine Streckgrenze von 500 N/mm².

Seine hervorragende Haftung verdankt topar500s dem Profil mit zwei Längsrippen sowie gleichlaufenden Schrägrippen auf beiden Hälften der Staboberfläche.

* Zur Identifikation walzt Von Roll unter einer, von Moos unter beiden Schrägrippenreihen einen Längswulst. Patent angemeldet ⊕.

topar500s

Subaru vergrössert den Vorsprung.

Subaru hat als erster Hersteller normale Personenwagen mit Front- und zuschaltbarem 4-Rad-Antrieb gebaut. Und mit einer Erfahrung, die sich durch nichts ersetzen lässt, hat Subaru

dieses Antriebssystem der Zukunft perfektioniert. Ein Vorsprung, der schwer aufzuholen sein dürfte.

Darüber hinaus gibt es jetzt die Subaru-Modelle Super Sta-

tion und Turismo auch mit Automatik: in Verbindung mit dem drehmomentstarken 1800er Motor nochmals eine Erleichterung des sicheren Fahrens unter allen Wetterbedingungen.



Subaru bietet eine
Auswahl für
individuelle Wünsche
und Budgets.

Subaru 1800 Sedan
4WD, Fr. 16 990.-

Subaru 1800 Station
4WD, Fr. 16 990.-

Subaru 1800 Turismo
4WD, Fr. 15 990.-
Automatic, Fr. 16 990.-

Subaru 1800 Super Station
4WD, Fr. 19 350.-
Automatic, Fr. 19 990.-

Ebenso wie die serienmässige
Servolenkung bei Super Station,
Turismo und Sedan.

Und dazu kommt, speziell
beim Super Station, eine Luxus-
ausstattung, die keine Wünsche

mehr offen lässt.

Spitzentechnik aus Japan
hat damit eine neue Dimension
gewonnen: das modernste An-
triebssystem in Verbindung mit
höchstem Komfort.

Damit hat sich Subaru einen
weiteren Vorsprung gesichert.

Und bleibt mit seiner Lang-
lebigkeit auch in Zukunft eine
der besten Auto-Investitionen,
die man sich denken kann.

SUBARU
mit zuschaltbarem 4-Rad-Antrieb

Jetzt auch mit Automatic

PHILIPS

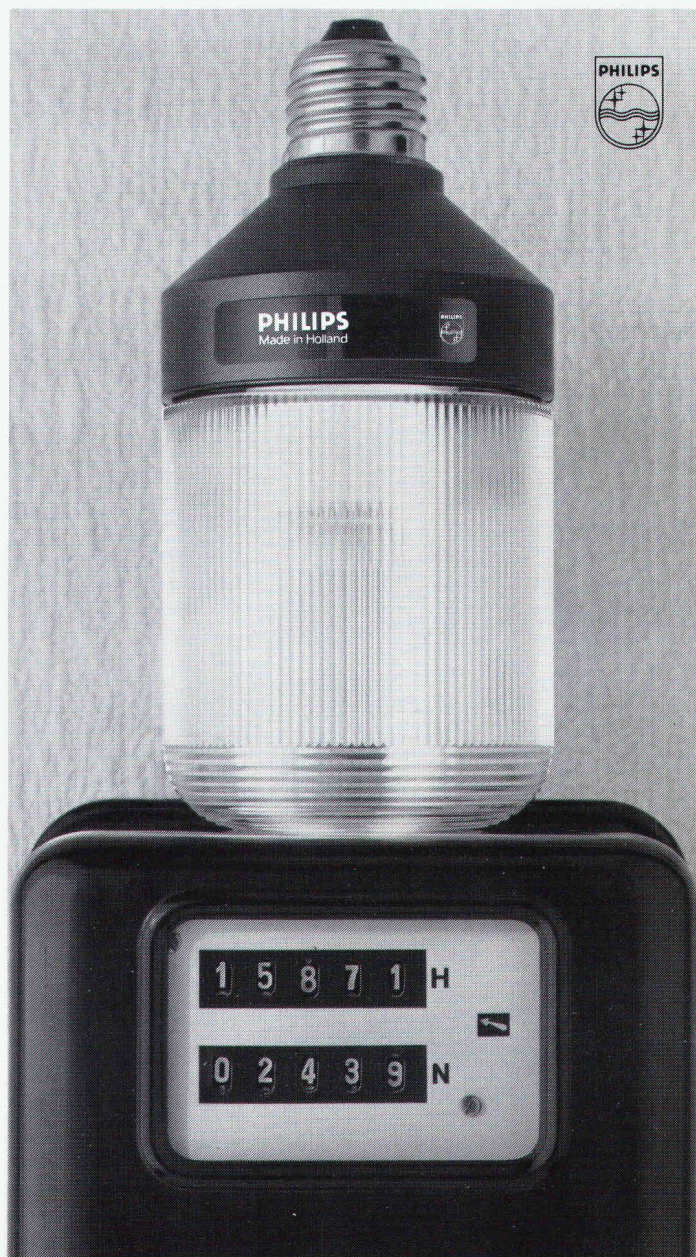
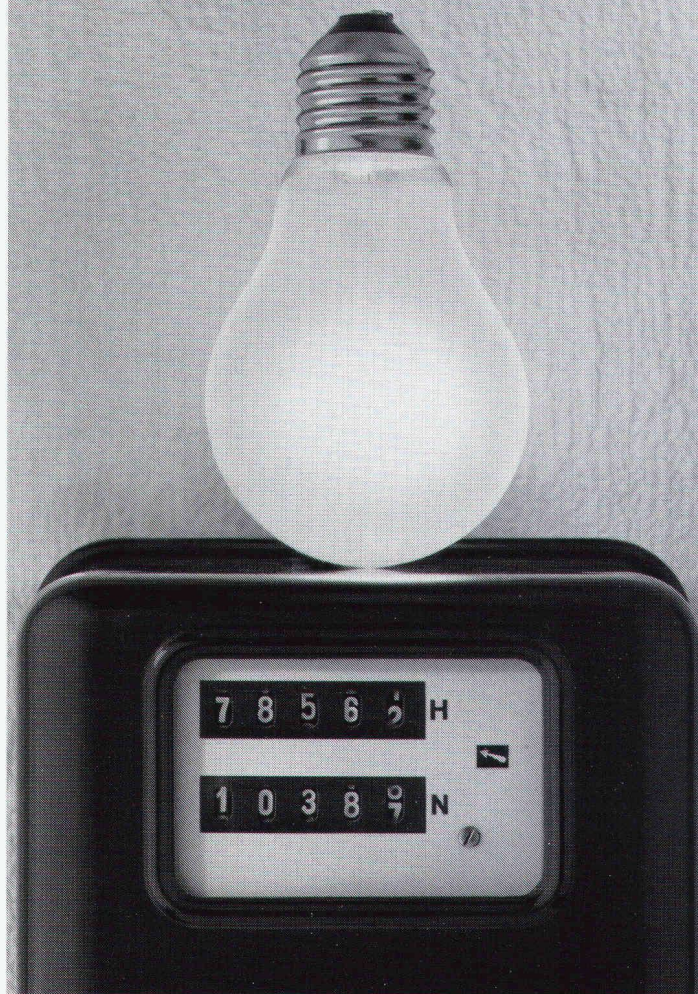

**Wir haben etwas
gegen hohe Stromrechnungen.**

Philips SL* Lampen.

Sparen Sie 75% Strom und profitieren Sie von der 5fachen Lebensdauer der SL*-Lampen. Philips SL* hat das Licht, bei dem Sie gleich gut sehen wie bisher – aber wesentlich weniger bezahlen.

Ob SL*-9 Watt, SL*-13 Watt, SL*-18 Watt oder SL*-25 Watt – die Philips SL*-Lampe bringt alle Glühbirnen mit Normalgewinde aus der Fassung.

Verlangen Sie unseren ausführlichen SL*-Prospekt.
Philips AG, Abt. Licht, Postfach, 8027 Zürich

Philips SL*.
Energiesparen im besten Licht.

**SPART 75% STROM
BRENNT 5x LÄNGER
PASST IN JEDE NORMALE
FASSUNG.**

Industriefussböden wirtschaftlich und dauerhaft.

Beton + ICOSIT®
Für den Industriefussboden
nach Mass.

Weil Industriefussböden extrem beansprucht werden, brauchen sie entsprechenden Schutz. INERTOL bietet zahlreiche wirtschaftliche, funktionssichere und dauerhafte Lösungen an.

Broschüre anfordern ist der erste Schritt in die richtige Richtung.

INERTOL AG

**Coupon einsenden genügt –
guter Rat ist gratis.**

Name _____

Firma _____

Strasse _____

PLZ/Ort _____

SIA 4

Einsenden an:

INERTOL AG

Bautenschutzchemie · produits anticorrosifs
Hegmattenstrasse 15, 8404 Winterthur
Tel. 052/27 77 77



BUESS + STILLHARD

Fernwärmeleitungen direkt ab der Trommel oder als Baukasten-System.

FLEXWELL® Fernwärmeleitungen

Ein «endloses» biegbares, wärmeisoliertes Chromstahlrohr mit Stahlmantel und äusserem mehrschichtigem, durchgehendem Korrosionsschutz. Selbst unter problematischen Bedingungen sehr sicher. FLEXWELL-Fernwärmeleitungen werden in Längen bis zu 800 Metern auf Trommeln geliefert und wie ein elektrisches Kabel in den Graben eingezogen. FLEXWELL-Fernwärmeleitungen lassen sich auch in schwierigstem Gelände auf kürzestem Wege rasch verlegen, notfalls über Berg und Tal. Das bedeutet: Keine Verbindungen im Erdreich. Kürzeste Leitungswege. Keine Schweissarbeiten und Druckproben. Geringe Grabenabmessungen.



FLEXWELL-Fernwärmeleitungen

FERWAG® Isolierrohre

Ein Fernwärmeleitungssystem zur Verlegung durch den Heizungsbauer. Aus vorisolierten Rohr-Baueinheiten, Längen 6, 9 oder 12 Meter, und vorisolierten Formstücken wie Bogen, T-Abzweigen und Verbindungsmuffen. Alle Bauteile sind aufeinander abgestimmt. Das erleichtert die Planung und ermöglicht eine schnelle Verlegung. Die Verbindungsmuffen werden durch unsere Monteure ausgeschäumt und abgedichtet. Ein durchdachtes Baukastensystem. Standardprogramm: FERWAG-Isolierrohre bis 130 °C Dauertemperatur. Sonderprogramm: FERWAG-Isolierrohre bis 200 °C Dauertemperatur.



FERWAG-Isolierrohre



Mit unseren Fernwärme-Rohrleitungssystemen transportieren Sie Heizwasser, Kühlwasser, Trinkwasser sowie Kondensat problemlos.

Die Brügger FLEXWELL- und FERWAG-Spezialisten freuen sich auf Ihren Anruf.

Kabelwerke Brugg AG
5200 Brugg
Telefon 056 41 11 51



Der Sieger heisst Verbia. Denn nur die Verbia verfügt über das umfassende Angebot im Bereich der flexiblen Bauwerksabdichtungen:
Schwarz und Weiss, schwarz für bituminöse Dichtungsbahnen und weiss für Kunststoff-Dichtungsbahnen.

VERBIA

Laufend auf dem **dichtesten** Stand der Technik.

ALUCOBOND für Fassaden Dächer Balkone

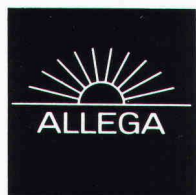

ALLEGA für Aluminium

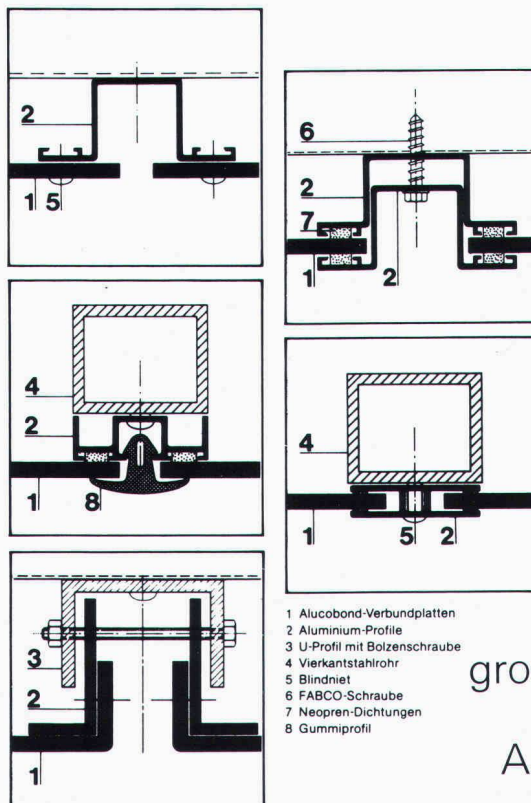

ALUCOBOND –
die bewährte
Verbundplatte
der Alusuisse.
Anerkannt
plan, steif und
formbar.
Grossformate bis
1,5 x 8,0 m
(ab Werk) erlauben
grosszügige Gestaltung.
16 Standardfarben.
ALUCOBOND ist wirt-
schaftlich und
wertbeständig.

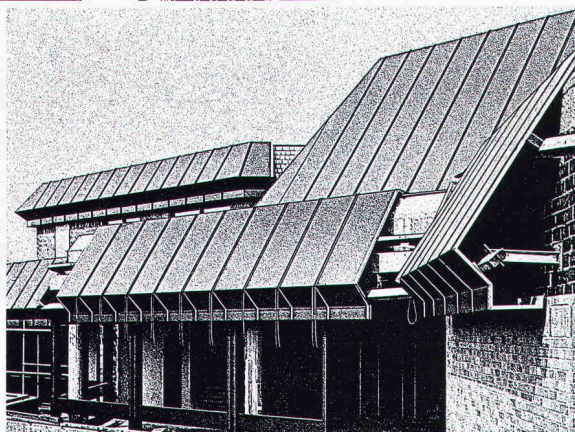
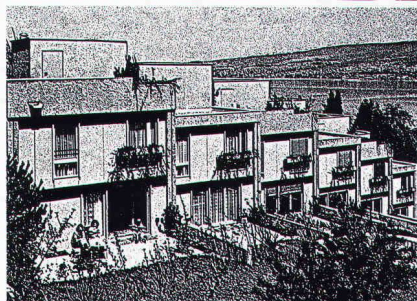
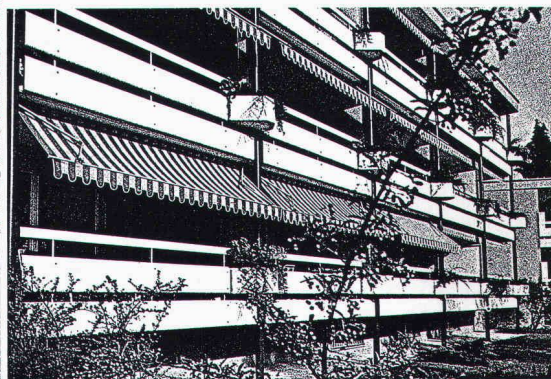
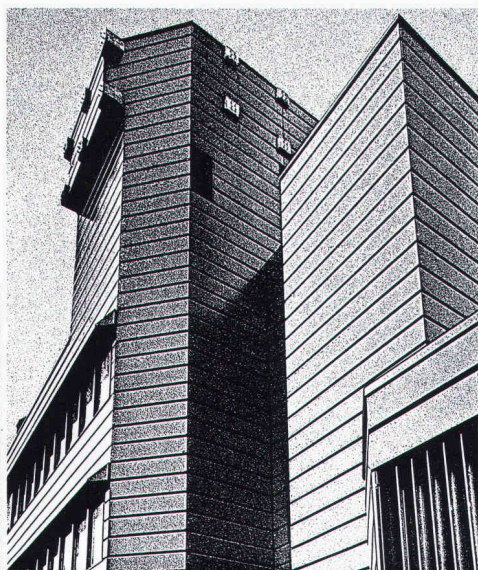
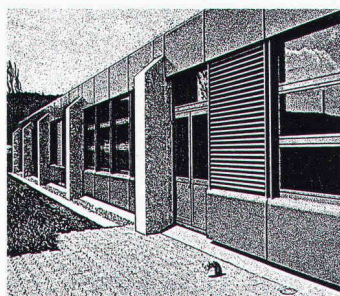

Vente en Suisse romande
et Tessin:
METALLICA SA
av. Vinet 19, 1002 Lausanne
Tél. 021/37 55 81

ALLEGA AG
Buckhauser-
strasse 5
8048 Zürich
Tel. 01/497 41 11