

Zeitschrift: Schweizer Ingenieur und Architekt
Herausgeber: Verlags-AG der akademischen technischen Vereine
Band: 97 (1979)
Heft: 14: SIA-Heft 2

Werbung

Nutzungsbedingungen

Die ETH-Bibliothek ist die Anbieterin der digitalisierten Zeitschriften auf E-Periodica. Sie besitzt keine Urheberrechte an den Zeitschriften und ist nicht verantwortlich für deren Inhalte. Die Rechte liegen in der Regel bei den Herausgebern beziehungsweise den externen Rechteinhabern. Das Veröffentlichen von Bildern in Print- und Online-Publikationen sowie auf Social Media-Kanälen oder Webseiten ist nur mit vorheriger Genehmigung der Rechteinhaber erlaubt. [Mehr erfahren](#)

Conditions d'utilisation

L'ETH Library est le fournisseur des revues numérisées. Elle ne détient aucun droit d'auteur sur les revues et n'est pas responsable de leur contenu. En règle générale, les droits sont détenus par les éditeurs ou les détenteurs de droits externes. La reproduction d'images dans des publications imprimées ou en ligne ainsi que sur des canaux de médias sociaux ou des sites web n'est autorisée qu'avec l'accord préalable des détenteurs des droits. [En savoir plus](#)

Terms of use

The ETH Library is the provider of the digitised journals. It does not own any copyrights to the journals and is not responsible for their content. The rights usually lie with the publishers or the external rights holders. Publishing images in print and online publications, as well as on social media channels or websites, is only permitted with the prior consent of the rights holders. [Find out more](#)

Download PDF: 11.01.2026

ETH-Bibliothek Zürich, E-Periodica, <https://www.e-periodica.ch>

Schweizer Ingenieur und Architekt

Schweizerische Bauzeitung

Erscheint wöchentlich

97. Jahrgang 5. April 1979

Verlags-AG der Akademischen-technischen Vereine

Offizielles Organ

des Schweizerischen Ingenieur- und Architektenvereins (SIA),
der Gesellschaft Ehemaliger Studierender der ETH Zürich (GEP)
und der Schweizerischen Vereinigung Beratender Ingenieure (ASIC)

Heft 14/79

Redaktion

«Schweizer Ingenieur und Architekt»
Staffelstrasse 12
Postfach, CH-8021 Zürich
Tel. (01) 201 55 36

Redaktoren:
Kurt Meyer,
Chefredaktor

Bruno Odermatt,
dipl. Arch. ETH/SIA

Druck:
Offset + Buchdruck AG
Staffelstrasse 12
8021 Zürich

Nachdruck von Bild und Text,
auch auszugsweise, nur mit
Zustimmung der Redaktion und
nur mit genauer Quellenangabe
gestattet.

Abonnemente

Schweiz:
1 Jahr Fr. 120.-
½ Jahr Fr. 63.50
Einzelnummer Fr. 5.-

Ermässigte Abonnementspreise
für Mitglieder des SIA, der
GEP, des BSA und der ASIC,
für Studenten und für Mitglieder
des STV

Postscheckkonto:
«Schweizer Ingenieur
und Architekt»
80-6110, Zürich

Ausland:
1 Jahr Fr. 130.-
½ Jahr Fr. 68.50
Einzelnummer Fr. 6.-

Mitteilungen betreffend
Adressänderungen,
Abonnemente
und Bezug von Einzelnummern
sind zu richten an:
«Schweizer Ingenieur
und Architekt»
Rüdigerstrasse 1
Postfach, 8021 Zürich
Tel. (01) 202 60 91

Anzeigenverwaltung

iva

IVA AG für internationale
Werbung, Hauptsitz:
Beckenhofstrasse 16,
8035 Zürich
Tel. (01) 26 97 40

Filiale:
19, av. de Beaulieu
1004 Lausanne
Tél. (021) 37 72 72

Ingénieurs et architectes suisses

Bulletin technique
de la Suisse romande

Adresse: 27, av. de Cour
1007 Lausanne

No 7/79

Concours

B25

Actualité

B26

En marge de l'ouverture
du tunnel routier du
Saint-Gothard en 1980:
la solution du feroutage

67

Congrès

B26, 68

Produits nouveaux

B26, B28

Bibliographie

B26

Gestion énergétique

La Suisse et l'Agence
internationale de l'énergie,
par Jean-Michel Toinet

61

Physique des cristaux

Détermination de la taille
de petits cristaux par
diffraction électronique,
par Christian Solliard
et Pierre Duc

65

Industrie et technique

68

Documentation générale

B28

Inhalt

Energietechnik/Wasser- kraftwerke

Die Wasserkraftanlage
Handeck III der
Kraftwerke Oberhasli 229

Der etappenweise Ausbau
der Wasserkraft des
Oberhasli vor 1970.

Von H. Fankhauser,
Locarno 230

Handeck III: Projekt und
Ausführung (Baulicher
Teil). Von Othmar Zeltner,
Bern 234

Les projets d'équipement
électro-mécanique. Par
J.-E. Graeser,
Vufflens-la-Ville 239

Steuerrecht 244

Astrophysik

Neutrino-Astronomie.
Blick ins Innere der Sonne 245

Umschau 247

Wettbewerbe 248

Nekrologe

Ernst Stambach 248

SIA-Informationen

Verletzung der
Sorgfaltspflicht und
standesunwürdiges
Verhalten. Aus der Praxis
der Standeskommission.
Aktuelles über das
Normenschafter des SIA 249

Sicherungsnormen für die
Konstruktion und den
Einbau von mechanischen
Fahrtreppen- und
Fahrsteigen.
Risiko-Haftung-Versiche-
rung im Bauwesen 250

SIA-Veranstaltungen 251

Was ist die IAESTE und
welches sind ihre Ziele? 252

Kurzmitteilungen 253

Laufende Wettbewerbe.
Wettbewerbsausstellungen
Aus Technik und Wirtschaft
B 49
B 50

Firmennachrichten.
Ankündigungen
Stellenvermittlung SIA/GEP
B 51
B 52

Vorschau auf das nächste Heft

Politische Aspekte der
Energiefrage

zum Titelbild



ACO hat die Oberflächenentwässerung modernisiert

ACO hat frühzeitig - vor nun
bald zehn Jahren - die Aufgabe
erkannt und übernommen, die
Probleme der Oberflächenent-
wässerung mit System anzupak-
ken.

Entwicklungsarbeit und dauern-
de Verbesserungen, die in der
Praxis erprobt wurden, haben
zur zielgerechten Produktion
eines umfassenden Rinnensys-
tems von verblüffender Ein-
fachheit geführt. Der Aufwand
hat sich also gelohnt. Für die
Praxis.

Das ACO Drain Entwässerungs-
System, ein Fertigelemente-Sy-
stem, das die Anforderungen
moderner Planung und Bautech-
nik - unter Berücksichtigung
neuester Erkenntnisse (Polye-
sterbeton) - in bezug auf die
Oberflächenentwässerung voll
erfüllt.
Sind es die vielen kleinen Objek-
te, oder geht es um anspruch-
svolle Grossobjekte, ACO hat die
beste Lösung.

Das ACO Produkte-Programm:
ACO Drain Entwässerungs-Sy-
stem

ACO Sportprogramm

ACO Sessa Leibungsfenster

ACO Komplet und ACO Bit-
therm Betonstallfenster

ACO Plus Kunststoff-Fenster

ACO Step Schuhabstreifer

ACO Sonder-Elemente auf
Kundenwunsch

Der ACO Planungs- und Bera-
tungsdienst ist immer für Sie da
und erarbeitet individuelle, pro-
blemorientierte Vorschläge und
Lösungen. Das ACO Programm
ist über den schweizerischen
Baumaterialfachhandel erhält-
lich.

Wer macht was?

Fachfirmenverzeichnis

Abdichtungen

KUNSTSTOFF-TECHNIK
Aktienges. Himmler, 8952 Schlieren
Spitalstr. 74, Tel. 01 / 730 20 20 / 21
RENESCO Bautechnik AG
8112 Otelfingen, Tel. 056 / 74 01 71

Architekturmodelle

H. Schalk, 8050 Zürich
Thurgauerstr. 70, Tel. 01 / 51 64 11
Toni Wuest, 8032 Zürich
Delphinstrasse 24, Tel. 01 / 32 58 60
Modellbau Zaborowsky
Inhaber D. Raffainer
Neumarkt 10, 8001 Zürich
Tel. 01 / 34 22 16

Bauaustrocknung

Roth-Kippe AG, 8045 Zürich
Giesshübelstr. 96, Tel. 01 / 66 11 55

Baugrunduntersuchungen

GEOTEST AG
3052 Zollikofen, Tel. 031 / 57 20 74
9008 St. Gallen, Tel. 071 / 24 87 10
8570 Weinfelden, Tel. 071 / 22 22 30
1037 Etagnières, Tel. 021 / 91 10 85

Bauthermographie und dynamische Wegmessung

JENZER AG Messtechnik
8954 Geroldswil, Tel. 01 / 748 24 24

Beratung in Brandschutzfragen

BAU-CHEMIE AG, 4051 Basel
Rütlistr. 50, Tel. 061 / 23 00 16

Drahtseile

Fatzer AG, 8590 Romanshorn
Tel. 071 / 63 12 32
Kabelwerke Brugg AG
5200 Brugg, Tel. 056 / 41 11 51
Schweiz. Seil-Industrie AG CIS
8201 Schaffhausen
Tel. 053 / 5 42 41, Telex 76498
Bahn-, Bau- und Industriedrahtseile

Elektronische Datenverarbeitung

CONTROL DATA AG, 8021 Zürich
CYBERNET RECHENZENTRUM
Militärstr. 36, Tel. 01 / 242 14 34
FIDES Rechenzentrum, 8002 Zürich
Bleicherweg 33, Tel. 01 / 202 78 40
Schweizerische Zweigstellen und
Kundenstationen in:
Basel, Bern, Genf, Lausanne, Zürich

Erschütterungs-Messungen

EXPLOSIV CONSULT AG
Sprengingenieurbüro,
Zustandsaufnahmen
8320 Fehraltorf/ZH, Tel. 01 / 954 16 00
GEOTEST AG
(s. Baugrunduntersuchungen)

Faltwände

Rosconi AG, 5610 Wohlen
Tel. 057 / 6 49 00 / 6 77 15

Farbspritzkabinen

Fröhlich Spritzkabinen-
und Apparatebau, 5524 Niederwil
Tel. 057 / 6 57 57 / 58

Fassadenplanung

Metallbau-Planung J. F. Meyer
6006 Luzern, Seeburgstr. 20
Tel. 041 / 31 20 88

Fassaden- und Metallbau-planung

METAPLAN — E. Stocker
Luegstrasse 8, 6037 Root LU
Telefon 041 / 91 27 88

Feuchtigkeitsmessgerät

H. T. Hauenstein AG, Finkelerweg 32
4144 Arlesheim/Basel
Tel. 061 / 72 10 60

Garderobeneinrichtungen

Rosconi AG, 5610 Wohlen
Tel. 057 / 6 49 00 / 6 77 15

Geologie — Geotechnik — Geophysik

BBL Baulaboratorium AG
4132 Muttentz/Basel
Tel. 061 / 61 33 14
GEOTEST AG (s. Baugrundunters.)

Geotechnik

Dr. H. Halter, dipl. Ing. ETH/SIA
Beratung, Untersuchungsprogramme,
Clausiusstr. 46, 8006 Zürich
Tel. 01 / 47 61 00

Ingenieurbüro G. Mugglin AG
Beratung, Untersuchungsprogramme,
Planung, Berechnung, Ueberwachung
in Grundbau, Bodenmechanik und
allgemeinem Tiefbau
Bolleystrasse 29, 8006 Zürich
Tel. 01 / 32 48 62

Geotechnisches Büro Dr. U. Schär
Grundbauberatung, Erdbaulabor
Bergstr. 125, 8032 Zürich
Tel. 01 / 34 36 88 und 01 / 34 94 42

Gitterroste

Hähn Diagonal-Gitterroste
Otto Wyss, 8472 Seuzach
Tel. 052 / 22 50 78, Telex 76415

Holzbeizarbeiten

Amstutz & Sahli AG, 8032 Zürich
Chem. Holzbeizerei und Spritzwerk
Hofackerstr. 11 A, Tel. 01 / 53 50 40

Holzfalttüren — Faltwände

Lienhard Söhne AG, 8038 Zürich
Albisstr. 131, Tel. 01 / 45 12 90

Holzschutzmittel

Dr. R. Maag AG, 8157 Dielsdorf
Tel. 01 / 53 12 55
Color xex, Xerotin, Xylosan

Injektionen

KUNSTSTOFF-TECHNIK
Aktienges. Himmler, 8952 Schlieren
Spitalstr. 74, Tel. 01 / 730 20 20 / 21
RENESCO Bautechnik AG
8112 Otelfingen, Tel. 056 / 74 01 71

Kanalreinigung

Kanalreinigung Widmer AG
7-Tag-und-Nacht-Pikett
8803 Rüschlikon, Tel. 01 / 724 21 50

Lärmbekämpfung

Schneider+Co. AG
8401 Winterthur, Zeughausstr. 70
Tel. 052 / 89 21 21
Technische Akustik / Engineering

Lärmschutz

Techn. Lärmschutzanlagen +
AFL Engineering International
Planung, Beratung und Fabrikation
AG für Lärmschutz
CH-4652 Winznau
Tel. 062 / 35 36 40

Siegfried Keller AG, Wallisellen
Lärmschutz

Büro und Lager:
Zürichstr. 38, 8306 Brüttisellen
Tel. 01 / 833 02 81

Materialprüfung

BBL Baulaboratorium AG
4132 Muttentz/Basel
Tel. 061 / 61 33 14

Mauerentfeuchtungen

RENESCO Bautechnik AG
8112 Otelfingen, Tel. 056 / 74 01 71

Mauerentfeuchtung Ausblühungsschutz

Dokumentation bereitwillig:
Max Anderegg, 9011 St. Gallen
Biserhofstr. 27, Tel. 071 / 23 65 64
Ausführung i. d. ganzen Schweiz

Metallbau

Ernst Schweizer AG, 8047 Zürich
Tel. 01 / 52 69 10
Werk: 8908 Hedingen
Tel. 01 / 761 60 22
Metallfassaden, Metallfenster,
Metalltüren, Schutzraumbauteile,
normierte Bauteile

Metallbau

Surber-Metallbau AG, 8004 Zürich
Hohlstrasse 211, Tel. 01 / 42 87 87
Metallfassaden, Metallfenster,
Schallschutzfenster, Metalltüren,
Brandschutzabschlüsse

Metall-Normtüren

Brander AG, 8162 Steinmaur
Tel. 01 / 853 06 22

Natursteine

J. und A. Kuster, Steinbrüche AG
8807 Freienbach, Tel. 01 / 784 25 25

Oeltankwannen- und Behälterbeschichtungen

RENESCO Bautechnik AG
8112 Otelfingen, Tel. 056 / 74 01 71

Pfahlprüfungen

GEOTEST AG (s. Baugrundunters.)

Pumpen

Pumpenbau AG
8202 Schaffhausen, Tel. 053 / 4 30 21
Schäppi Pumpenservice
8003 Zürich, Gertrudstr. 24
Tel. 01 / 241 48 23
Sommer, Schenk AG, Pumpenbau
5213 Villnachern, Tel. 056 / 43 13 63

Regale

HUPFER Metallwaren
Riedhofstrasse 75, 8049 Zürich
Tel. 01 / 56 06 00

Rohrdurchstossen

statt aufbrechen!

Werkleitungen, Steuerungen,
Abwasser
Alfredo Piatti AG, 8305 Dietlikon
Tel. 01 / 833 00 11

Schaumstoff-Streifen

zur Fugen-Hinterfüllung
Schaumstoff AG, 8303 Bassersdorf
Geerenweg 4, Tel. 01 / 836 61 14

Schiebe- und mobile Wände

Bator AG, 3360 Herzogenbuchsee
Tel. 063 / 60 11 33
Schiebe- und mobile Wände
in schallhemmender Ausführung
30—45 db F 90
Rosconi AG, 5610 Wohlen
Tel. 057 / 6 49 00 / 6 77 15

Sonnenschutz

SOLAR MASTER
Fensterfolien und Isoliergläser
für Sonnen- und Wärmeschutz
Unterlagen durch
GSC AG, Steinackerstrasse 29
8302 Kloten, Tel. 01 / 814 22 33

Storenstoffe

H. Engler & Co. AG
5430 Wettingen, Dorfstrasse 37
Tel. 056 / 26 06 24, Telex 54970 ch

Tore

Bator AG, 3360 Herzogenbuchsee
Tel. 063 / 60 11 33
Falt-, Schiebefalt-, Schiebetore
Automaten-Steuerungen

Transporte und Kranarbeiten

Alfredo Piatti AG, 8305 Dietlikon
Tel. 01 / 833 00 11

Treppen

Columbus-Treppen AG
9245 Oberbüren, Tel. 073 / 51 37 55
Spindeltreppen aus Holz
und Aluminium, Scheren-
und Holzschiebetreppen

Unterquerungsarbeiten mit Stahl- und Eternit-rohren bis 1000 m Ø

für Kanalisation und Werkleitungen
Trenchag AG, 8305 Dietlikon
Tel. 01 / 833 22 05

Vliese für Tiefbau

Isliker & Co. AG, 8050 Zürich
Ringstr. 72, Tel. 01 / 48 31 60

Wasserdichte Türen

Tuchschmid AG, 8500 Frauenfeld
Tel. 054 / 7 24 71

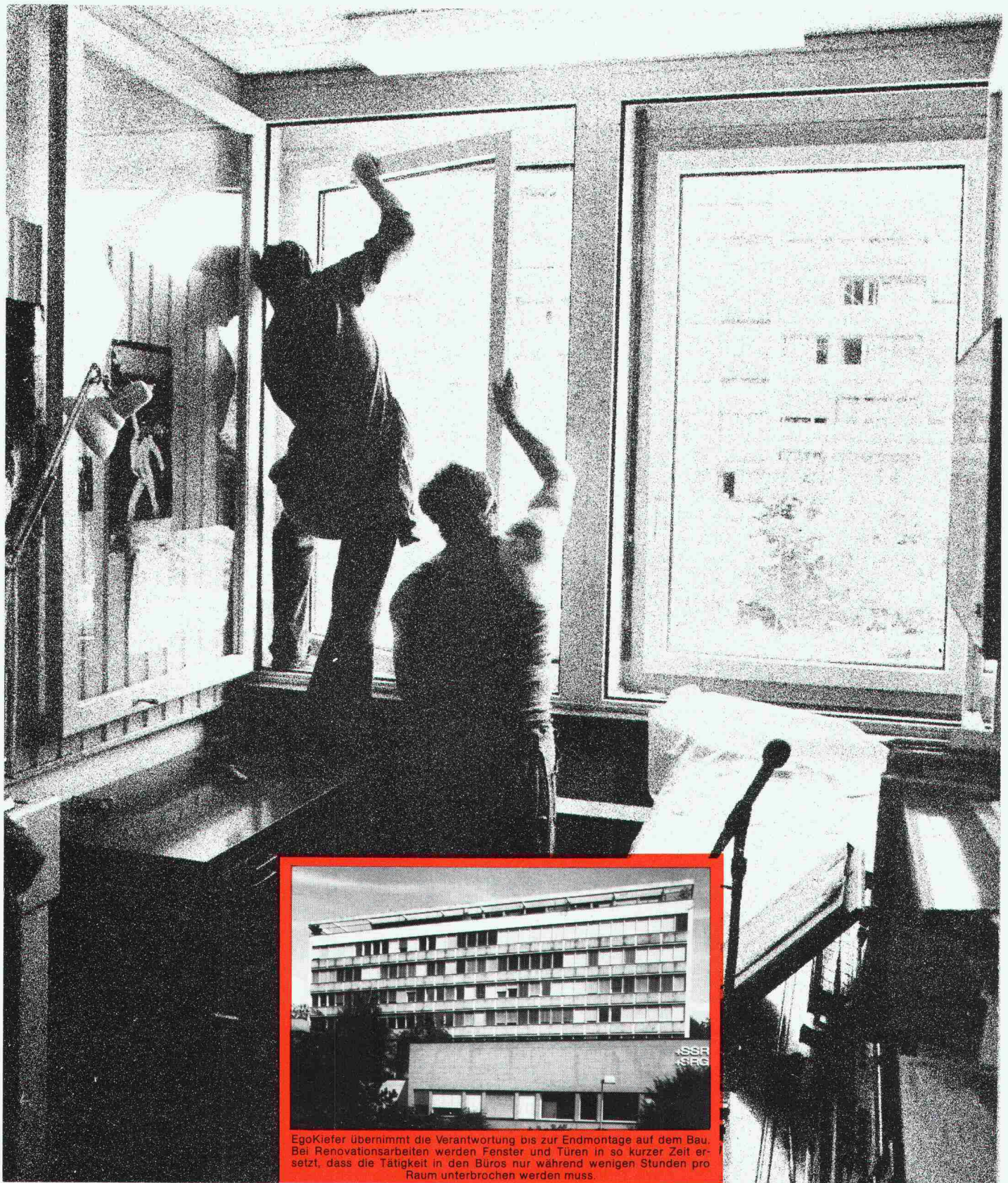

**Wir konstruieren, testen, produzieren,
verkaufen, montieren Fenster und Türen!**

EgoKiefer

EgoKiefer AG
9450 Altstätten
Zürich, St. Gallen, Landquart, Luzern, Basel, Lugano, Bern,
Villeneuve, Genf, Sierre, Berlin



Dieses Inserat ist farbig, hat 38 Seiten

und enthält eines der schönsten und vielseitigsten Küchenbau-Programme der Schweiz.

Glauben Sie es nicht? Dann füllen Sie doch den untenstehenden Coupon aus.

Coupon

SIA 5. 4.

Bitte senden Sie mir gratis und unverbindlich

- ☐ den farbigen Piatti-Küchenkatalog mit 38 Seiten
- ☐ die Adresse des Piatti-Küchenspezialisten in meiner Nähe

Vorname/Name

Adresse

PLZ/Wohnort

Zutreffendes bitte ankreuzen und einsenden an
Bruno Piatti AG, Riedmühlestrasse 16, 8305 Dietlikon

Besuchen Sie das grösste
Ausstellungszentrum
der Schweiz für Küchen
und Fenster in Dietlikon.

Es ist das ganze Jahr
für Sie geöffnet.



Für Umbau und Neubau

Bruno Piatti AG
Riedmühlestrasse 16
CH-8305 Dietlikon
Telefon 01 833 16 11



Gute Bodenhaltung . . . Betonstrassen

Sicherheit und Fahrkomfort auch in Kurven. Helligkeit,
Sicherheit, Dauerhaftigkeit und Wirtschaftlichkeit
mit Betonstrassen.

BETONSTRASSEN AG
Forschung und Beratung im Strassenbau
5103 Wildegg

Autobahn N 6 Bern–Thun–Spiez

Lärmschutz wie er sein soll

Ebenseer Lärmschutzwand

- beidseitig voll absorbierend
- benötigt wesentlich weniger Nutzfläche als ein Erdwall
- begrünbar-bepflanzbar-blühend
- Schadstoffimmissionen der Luft bindend
- wirkt nicht beeinträchtigend
- ohne Fundament mit geringem Aufwand aufzubauen.

Die Ebenseer Lärmschutzwand ist die angenehme Lösung für Planer und Bürger.

Auch Stützwände aus Raumgitterkonstruktionen



Favre & Cie AG
Zementwarenfabrik

8304 Wallisellen
4658 Däniken
1897 Bouveret

Tel. (01) 830 20 11
Tel. (062) 65 17 17
Tel. >(025) 81 23 31<



Geilinger-Güterumschlagseinrichtungen.

Die Verladestationen bilden kritische Punkte in allen Speditions- und Lagerhallen.

Die richtige Kombination von Toren, Hebebühnen, Anpassrampen und Torabdichtungen führt zur optimalen Lösung Ihres Güterumschlagproblems.

Beispielsweise bei Kühne und Nagel in Embrach 23 Verladestationen, bestehend aus je: Geilinger-Rampen-Hubtor 280 x 290 cm i.L., hafa-Anpassrampe mit Parallelführung, Plattform 225 x 400 cm, hafa-Torabdichtung mit Gummilamellen.

Wir sind Generalvertreter für die Schweiz der **hafa** hafa Alten Gerätebau GmbH, Wennigsen/Hannover.



GEILINGER

Ingenieur- und
Metallbau-Unternehmung

Geilinger AG
8401 Winterthur, PF 988
Tel. 052 84 61 61, Telex 76731

Basel, Bern, Bülach,
Elgg, Menziken, St. Gallen,
Winterthur, Yvonand



Allzweckbagger MENZI-MUCK

- für alle üblichen Baggerarbeiten
- für schwierige Arbeiten am Steilhang
- in engen Platzverhältnissen
- für Arbeiten im Sumpf
- für das Anlegen von Terrassen für den Rebbau und die Aufforstung
- für Arbeiten in Gewässern und Flüssen bis 350 cm Tiefe
- zum Zertrümmern von Fels und Beton (mit Hydraulikhammer)
- bei der Erneuerung von Bahn-Trassees
- für Arbeiten in Tunnels und Schächten: MUCK mit Elektromotor
- bei Lawinen- und Wildbachverbauungen
- für den Mastenbau in Skigebieten
- zum Bohren von Sprenglöchern (mit Bohrsäule)

Garantie 1 Jahr. Vorbildlicher Service. Schweizer Fabrikat. Minime Unterhaltskosten.

ERNST MENZI AG
Maschinenfabrik, 9443 Widnau SG

Telefon 071 / 72 26 26

Telex 71142

GRIESSER-STOREN

die Lösung Ihrer Probleme!

Griesser kennt die Anliegen von Architekten, Bauherren und Benützern. In den letzten Jahren hat Griesser Produkte entwickelt und auf den Markt gebracht, welche

- einbaufreundlich sind, weil sie auf einfache Weise **vor** dem Fenster eingebaut werden können.
- unterhaltsarm, von langer Lebensdauer und deshalb wirtschaftlich sind.
- in der untersten Stellung automatisch verschliessen und dadurch dem steigenden Bedürfnis nach persönlicher Sicherheit entgegenkommen.

1. Ganzmetallstore METALUNIC®

Die Mehrzweckstore, welche die Funktionen von Lamellenstoren und Rolläden vereinigt. Formvollendet und sturmfest. Die Store für höchste Ansprüche, die sich seit bald 10 Jahren bewährt hat.

2. Metallverbund-Raffstore GRI-NO-TEX®

Die neuartige Raffstore mit ähnlichen Funktionen wie die Ganzmetallstore, aber in leichterer Ausführung. Erhöhte Stabilität und Lebensdauer durch Ersatz der textilen Verbindungselemente durch solche aus Metall. Die Store mit der grossen Leistung zum günstigen Preis.

3. Leichtmetall-Faltrolläden ROLPAC®

Der Rolladen, der das Isolationsproblem löst, weil sich der schlecht isolierende Rolladenkasten erübrigt. Für Wohnbauten die wirtschaftlichste Lösung. Die erfolgreichste Neuheit auf dem Rolladensektor der letzten 20 Jahre!

Wichtigste Anwendungsbereiche

	Ganzmetall-Raffstoren METALUNIC®	Metallverbund-Raffstoren GRI-NO-TEX®	Leichtmetall-Faltrolläden ROLPAC®
Wohnhäuser	●	●	●
Schulen	●	●	
Spitäler	●	●	
Alters- und Pflegeheime	●	●	●
Geschäftshäuser	●	●	
Verwaltungsgebäude	●	●	
Industriebauten	●	●	●

Bitte verlangen Sie unsere Dokumentation, ein unverbindliches Angebot, oder wenden Sie sich einfach an die nächste Filiale. Unsere Spezialisten werden Sie gerne beraten.

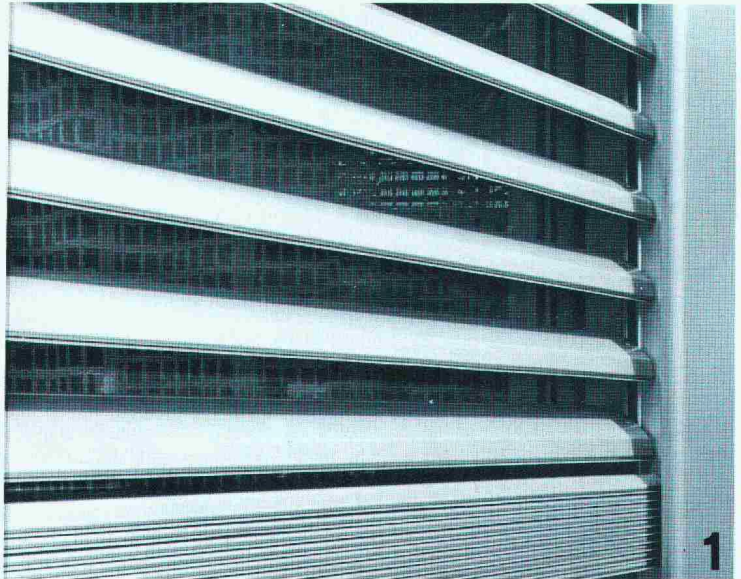

1



2



3

GRIESSER

GRIESSER AG 8355 AADORF TEL. 052 / 47 25 21

Filialen und Vertretungen:

BASEL 061/301030 ● BERN 031/252855 ● CADENAZZO 092/622338 ● CHUR 081/241068 ● GENÈVE 022/439577 ● KREUZLINGEN 072/725056 ● LAUSANNE 021/261840 ● LUZERN 041/227242 ● NEUCHÂTEAU 038/259612 ● NIEDERLENZ 064/515171 ● OBERWIL BL 061/301030 ● ST. GALLEN 071/256665 ● SION 027/550754 ● THUN 033/363644 ● WINTERTHUR 052/256021 ● ZÜRICH 01/2417323

Wenige Handgriffe...

...sind nötig, um AEG Münzschaltautomaten zu montieren, z. B. in Waschküchen, Trocknungsanlagen, Kegelbahnen, in Beleuchtungsanlagen, Saunas und Solarien.

AEG Münzschaltautomaten haben ein Zählwerk nach Mass für einfaches Einziehen fälliger Kosten. In elf Laufzeiten zwischen 8 und 80 Minuten. Für Zäner, Zwänzger und Fünfzger. Oder Fränkler, Zweifränkler und Wertmarken. **Fr. 354.-**



**AEG Münzschaltautomaten –
Zählen und Kassieren nach Mass.**

AEG

ELEKTRON AG

Generalvertretung AEG-TELEFUNKEN
8804 Au ZH, Telefon 01 783 0111

Westschweiz: Prodélec SA, 1099 Les Cullayes, Téléphone 021 93 20 86

Bodenabläufe Vetterli NW 80 + 100

**Der korrosionssichere Bodenablauf
von langer Lebensdauer
in nichtrostendem Cr-Ni-Stahl 18/8 (Werkstoff 4301)**

Bestens geeignet für Molkereien, Metzgereien, Schlachthöfe, Nahrungsmittel- und Getränkeindustrie, Duschen und Bäder, galvanische Anstalten und Industriebetriebe jeder Art.

3teilig
Tragkraft 2 t

Geruchverschluss 70 mm
mit Reinigungsöffnung

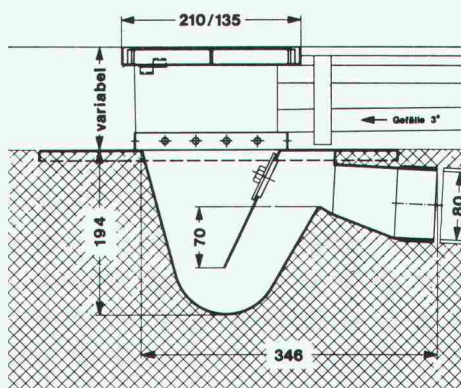

**Bodenablauf
NW 80**

Nr. 80 H —
Gewicht 6 kg

Ebenso lieferbar in NW 100, Nr. 100 H, Gewicht 12 kg
IKP-Zulassung

Der nichtrostende und säurebeständige Bodenablauf
Konstruktion «Vetterli» bietet folgende Vorteile:

- Korrosionsbeständigkeit
- Problemlos einbetonieren
- Breiter Tassenrand
- Argon-arc-Schweissung

Verlangen Sie Unterlagen beim Generalvertreter
für die Schweiz:

**Werner Maag AG, Zeltweg 44
8032 Zürich, Tel. 01/32 75 80
Telex 58675**

SIA 70

ZÜRCHER ZIEGELEIEN

präsentieren:

CEMFOR®
Hinterlüftete Fassaden



Hochwertiger Glasfaserbeton in der Fassadenausführung «standard» oder «nach Mass». Die hinterlüftete CEMFOR-Fassade setzt neue Massstäbe: Ausserordentlich widerstandsfähig gegen Beschädigung und alle Witterungseinflüsse • Formstabil • Nicht brennbar • Durchgefärbt oder versiegelte Acryldispersionsbeschichtung • Wartungsfrei • Natürliche Alterung durch raffiniert geformte Oberfläche • Oberflächengestaltung nach Wunsch • Einfache Montage • Gute Bearbeitbarkeit • Preisgünstig.

Verlangen Sie ausführliche CEMFOR-Dokumentation.

Hinterlüftete CEMFOR-Fassaden setzen neue Massstäbe!

**schütze
Deine Sachen
miete
dp-Blachen**

1 Blache = 20 m² = 60 Rappen pro Tag.

Mit den leichten, geschmeidigen, luft- und wasserundurchlässigen dp-Blachen schützen Sie Waren und Personen vor jeder Witterung. dp-Blachen können problemlos miteinander verbunden werden und sind jederzeit ab Lager lieferbar.



Blachenvermietungs-AG

Basel	Satram-	
	Marchandise SA	061/65 11 77
Bern	Alb. Wahlen AG	031/41 31 31
Horn TG	Hans Allmendinger	071/41 71 21
Meilen	R. Holliger+Co AG	01/923 03 07
Meiringen	Alb. Wahlen AG	036/71 18 83
Glattbrugg	R. Holliger+Co AG	01/810 70 35



Wasserbau + Rammarbeiten

- Pfahlfundationen mit
 - Schleuderbeton-Fertigpfählen 24, 35, 45 cm Durchmesser, kuppelbar
 - Holzpfählen
 - Stahlträgern
- Probelastungen für Pfahlfundationen
- Spundwandarbeiten
- Grundwasserabsenkungen, System Wellpoint
- Wasserbau
 - Hafenbauten
 - Schwimm- und Saugbaggerarbeiten
 - Unterwasserarbeiten
 - Transporte mit Lastschiffen

KIBAG AG, 8806 BAECH

Telefon 01 / 784 55 55

Filialen in Davos, Horn TG, Landquart, Langnau LU
St. Gallen, Zug, Zürich

ZÜRCHER ZIEGELEIEN

präsentieren:

SIPOREX	CEMFOR
LAMIT	«PICCOLIN»
schiedel isolierkamin®	Braas-Redland Betonziegel
ZZ Cheminée-Zug	BIBER ALT
calmo	Isodach
RÖBEN-KLINKER	Zell-Ton
Kalksandsteine	preLam - prenorm
Braas-Atelierfenster	Betonelemente

Bei uns finden Sie aber nicht nur alle Produkte für den Rohbau, sondern auch das «Wissen-wie» für deren Anwendung.

Dank langjährigen Forschungs- und Entwicklungsarbeiten können wir Sie heute fachmännisch und kompetent beraten – und sind auch morgen noch für Sie da. Darauf sind wir stolz.

Zürcher Ziegeleien

Giesshübelstr. 40, 8021 Zürich, Tel. 01 - 35 93 30

J. Schmidheiny & Co. AG

St.-Leonhardstr. 32, 9001 St. Gallen, Tel. 071 - 22 32 62

Baustoffe AG Chur

Pulvermühlestr. 81, 7001 Chur, Tel. 081 - 24 46 46

PRONOUVO® 1073

trägt und isoliert

Körperschalldämmung

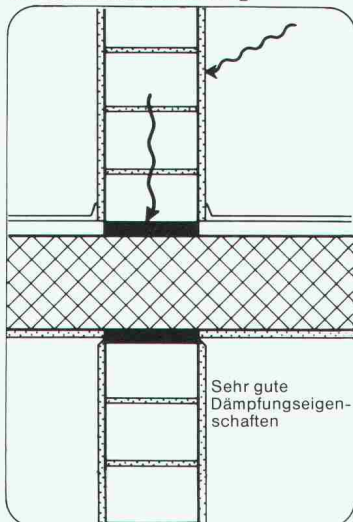

Pronouvo 1073 vermag grosse Lasten zu übertragen und ist auch hochbelastet ein wirkungsvolles Körperschall-Isoliermittel. Dank den ausgezeichneten Dämmeigenschaften sowie des guten statischen Verhaltens wird Pronouvo 1073 erfolgreich eingesetzt:

- an Stossstellen verschiedener Konstruktionsteile, die Normal- und Schubkräfte übertragen müssen
- im Elementbau
- überall wo nebst der Kraftübertragung auch eine thermische oder akustische Isolierung erforderlich ist.

Verlangen Sie Dokumentationsmaterial sowie die Beratung unseres technischen Dienstes.



Neue Pronouvo-Kork AG

Fabrik für Schall-, Schwingungs- und Bausolierung
Baumackerstrasse 53, Postfach, 8050 Zürich
Telefon 01/46 55 62, Telex 57040

Bewegungsausgleich

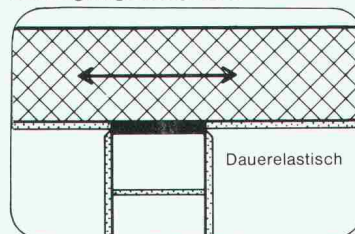

Thermische Isolierung unter Druckbeanspruchung

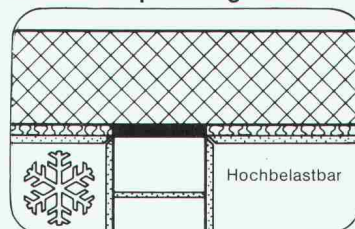

Treppen von Columbus

Scherentreppen aus Aluminium-Druckguss (3 Modelle, verschiedene Grössen). Spindeltreppen aus Aluminium-Druckguss (3 Durchmesser). Spindeltreppen aus Holz (in jeder Dimension). Schiebetreppen aus Holz (3 Modelle).

Scherentreppen

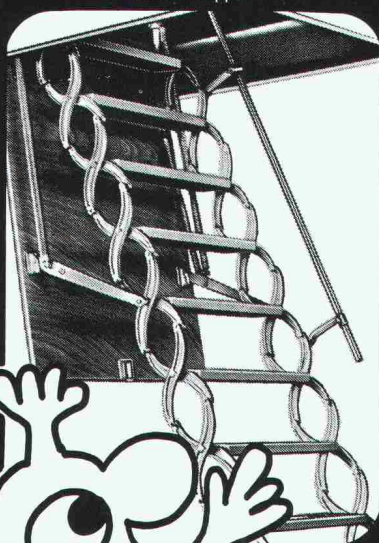

Spindeltreppen

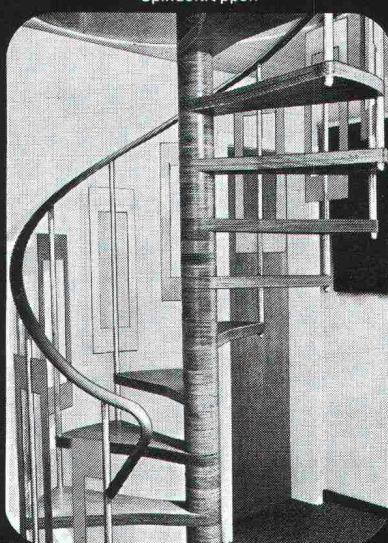

Schiebetreppen

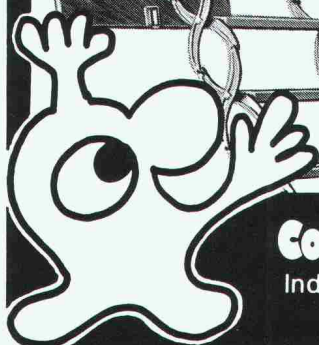
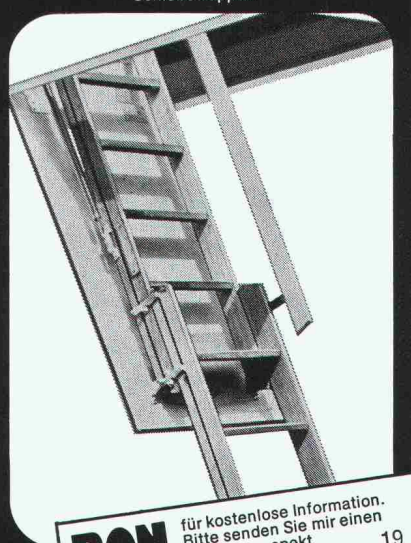

Columbus Treppen AG

Industriestrasse 9245 Oberbüren

Tel. 073 51 37 55



BON

für kostenlose Information.
Bitte senden Sie mir einen
Sammelprospekt.

19

Name

Adresse

11 g. sch

«Für unsere Sicherheit»



SILIFLEX®

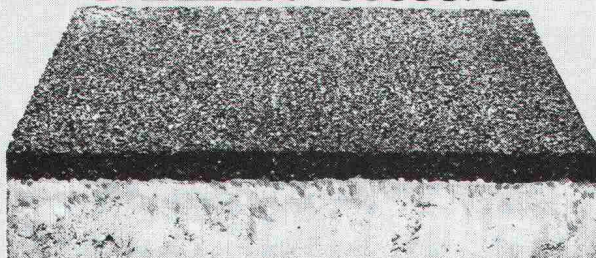

Betonplatten mit
elastischer Oberfläche
als Fallschutz
für Kinderspielplätze,
Pausenhöfe usw.

Auskunft/
Information



STEINER SILIDUR AG

8450 ANDELFINGEN TEL. 052-41 10 21

Fachliteratur
zur neuen

DIN 1045

Ausgabe Dezember 1978

Änderungen in den neuen Stahlbetonbestimmungen

**DIN 1045, Ausgabe Dezember 1978 –
Einführungserlaß zur Norm**

Bearbeitet von Dr.-Ing. Peter Funk

Etwa 200 Seiten, 126 Bilder, 66 Tabellen. 17x24 cm. 1979
Broschur DM 35,- ISBN 3-433-00841-8

Der große Umfang von DIN 1045 macht es schwierig, alle inzwischen eingetretenen Änderungen und Neuerungen sofort zu erkennen und entsprechend zu berücksichtigen. Deshalb ist gerade diese Veröffentlichung ein interessantes Hilfsmittel für eine schnelle und reibungslose Umstellung auf die kürzlich neu herausgegebene Norm:

Hier finden Sie

Antwort auf die Frage: Was hat sich geändert?

Hier finden Sie alle Änderungen auf einen Blick!

Hier finden Sie eine Gegenüberstellung von DIN 1045, Ausgabe Dezember 1978 und der bisher gültigen Fassung. Ausgabe 1972:

Die jeweiligen Originaltexte sind gegenüberliegend abgedruckt, wobei sämtliche Änderungen durch besondere Kennzeichnung deutlich hervorgehoben werden. – Das gleiche gilt für die dazugehörigen Einführungserlasse.

Erstverkaufstag: 27. 4. 1979

Beton-Kalender 1979

Taschenbuch für Beton-, Stahlbeton- und Spannbetonbau sowie die verwandten Fächer – 68. Jahrgang

Schriftleitung: Prof. Dr.-Ing. Dr.-Ing. E. h. Gotthard Franz

Teil I und II zusammen etwa 2000 Seiten mit vielen Bildern, Tafeln und Tabellen. DIN A 6. 1979

Kunststoffeinband DM 72,- ISBN 3-433-00828-0

Der Beton-Kalender 1979 erscheint zu einem ungewohnt späten Zeitpunkt, kann jedoch gerade deshalb für sich in Anspruch nehmen, das aktuellste Handbuch auf dem Gebiet des Betonbaues zu sein:

Der BK'79 enthält im Teil II, Bestimmungen, die grundlegende und unentbehrliche Norm DIN 1045, Ausgabe Dezember 1978. Auch die beiden umfangreichen Beiträge zur Bemessung der Stahlbetonbauteile basieren auf dieser neu herausgegebenen Norm. Alle Themen wurden überarbeitet und ergänzt und damit auf den neuesten Stand der Entwicklung und Normung gebracht.

Neu sind die Beiträge:

Schüle, Bauphysik I: Wärme- und Feuchteschutz;
Gösele, Bauphysik II: Schallschutz im Bauwesen

VERLAG VON WILHELM ERNST & SOHN
BERLIN MÜNCHEN DÜSSELDORF

RAY-GO 2-66 – für das sofortige Verdichten grosser Flächen bei optimaler Belagstemperatur.

Die doppelknickgelenkte
Tandem-Vibrationswalze



- Einsatzgewicht 10 t
- Arbeitsbreite 1680–3200 mm
- Pendelnde Walzzylinder
- Zentimetergenaues Arbeiten
- Erstklassige Referenzen.

Robert Aebi AG

8023 Zürich 01/211 09 70
7302 Landquart 081/51 25 42
3052 Zollikofen 031/57 41 41

Unser Programm: Tandem-
walzen, Vibrationswalzen, Traktor-
Vibrationswalzen, Platten-
verdichter.

Die Pensionskasse SIA STV BSA FSAI~ eine Alternative für Ihre Personalvorsorge!

- **Das Ziel**
die lückenlose Alters-, Hinterbliebenen- und Invalidenvorsorge für die Angehörigen der technischen Vereine (Mitgliedschaft kann auch bei Berufswechsel beibehalten werden)
- **Die Vorteile**
die Pensionskasse SIA STV BSA FSAI ist eine Selbsthilfeorganisation der technischen Verbände mit Selbstverwaltung (paritätische Zusammensetzung aus angeschlossenen Arbeitgebern und versicherten Mitarbeitern)
- **Die Sicherheit**
ist garantiert durch den versicherungstechnischen Aufbau und laufende Beratung durch neutrale Experten;
durch die Rückversicherung bei 6 schweizerischen Versicherungsgesellschaften;
dank der Geschäftsführung und Anlage der Vorsorgemittel durch eine der grössten und angesehensten Treuhandgesellschaften der Schweiz mit Spezialisten auf allen Gebieten

Verlangen Sie weitere Informa-
tionen bei:
Pensionskasse SIA STV BSA
FSAI
Waisenhausplatz 25
Postfach 2613
3001 Bern, Tel. 031/ 22 90 52

Bitte informieren Sie mich weiter:

Name: _____
Vorname: _____
Strasse: _____
PLZ/Ort: _____

MONTAGEBAUAG

In der Praxis:

Lagerhalle Favre & Cie. AG Baustoff-Center Limmattal



Eine zweckmässige und preisgünstige Ausführung für nur temperierte Räume:
10,0 cm dicke Gasbeton-Dachplatten, 200 x 60 cm
12,5 cm dicke Gasbeton-Wandplatten, 300 x 60 cm

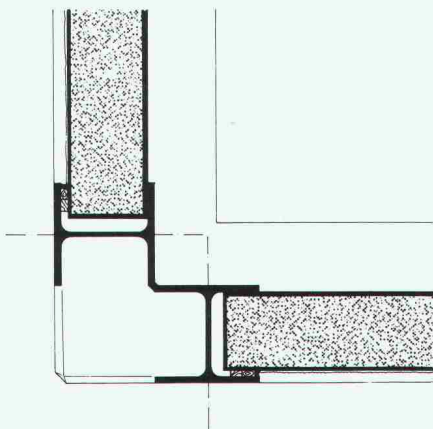
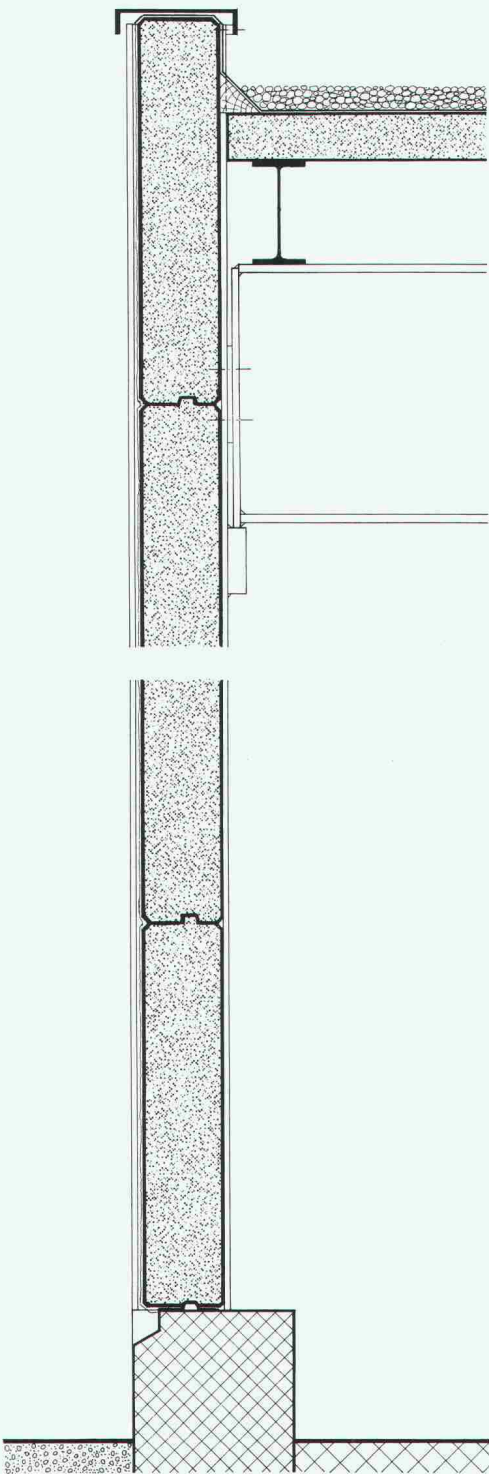

MONTAGEBAUAG
Berner Strasse Süd 167 8048 Zürich Telefon 01 62 56 56 Telex 53987
löst auch Ihr Problem