

Objektyp: **Advertising**

Zeitschrift: **Schweizerische Bauzeitung**

Band (Jahr): **87 (1969)**

Heft 38: **100 Jahre GEP**

PDF erstellt am: **25.09.2024**

Nutzungsbedingungen

Die ETH-Bibliothek ist Anbieterin der digitalisierten Zeitschriften. Sie besitzt keine Urheberrechte an den Inhalten der Zeitschriften. Die Rechte liegen in der Regel bei den Herausgebern. Die auf der Plattform e-periodica veröffentlichten Dokumente stehen für nicht-kommerzielle Zwecke in Lehre und Forschung sowie für die private Nutzung frei zur Verfügung. Einzelne Dateien oder Ausdrucke aus diesem Angebot können zusammen mit diesen Nutzungsbedingungen und den korrekten Herkunftsbezeichnungen weitergegeben werden. Das Veröffentlichen von Bildern in Print- und Online-Publikationen ist nur mit vorheriger Genehmigung der Rechteinhaber erlaubt. Die systematische Speicherung von Teilen des elektronischen Angebots auf anderen Servern bedarf ebenfalls des schriftlichen Einverständnisses der Rechteinhaber.

Haftungsausschluss

Alle Angaben erfolgen ohne Gewähr für Vollständigkeit oder Richtigkeit. Es wird keine Haftung übernommen für Schäden durch die Verwendung von Informationen aus diesem Online-Angebot oder durch das Fehlen von Informationen. Dies gilt auch für Inhalte Dritter, die über dieses Angebot zugänglich sind.

+GF+

Ihr Lieferant für Guss

und Maschinen

- | | | |
|--|---|--|
| +GF+ Temperguss
Stahlguss
Grauguss
Sphäroguss
Leichtmetallguss | +GF+ Spezialteile und Armaturen
für erdbodenverlegte
Rohrleitungen
Hilfsmittel für Rohrmontage | +GF+ Verschleissteile für Hartzerkleinerungs-
und Baumaschinen |
| +GF+ Temperguss-Fittings
Kupferrohr-Fittings
Fittings für
Präzisionsstahlrohre
Fittings und Armaturen
für den Kunststoff-
Rohrleitungsbau | +GF+ TRILEX-Räder, Sattel-
schlepper-Kupplungen sowie
weitere Erzeugnisse
für Strassenfahrzeuge | +GF+ Elektro-Armaturen für Freileitungs-,
Stationen- und Kabelbau |
| | +GF+ Automatische Kupplungen und
weitere Erzeugnisse
für Schienenfahrzeuge | +GF+ Hydraulik-Ventile und -Zylinder sowie
komplette Hydraulik-Aggregate |
| | | +GF+ Werkzeugmaschinen
Giessereimaschinen und -anlagen
Holzbearbeitungsmaschinen
Webereimaschinen
Hilfsaggregate für Plastikmaschinen
Allgemeiner Maschinenbau |

Georg Fischer Aktiengesellschaft Schaffhausen (Schweiz)

Postadresse: CH - 8201 Schaffhausen Telephone: (053) 81111

Projektierungen • Bauleitungen • Beratungen • Expertisen

In der ASIC sind unabhängige beratende Ingenieure aller Fachrichtungen zusammengefasst. Alle Mitglieder verfügen über Hochschulbildung und eine umfassende praktische Erfahrung und sind vollständig unabhängig von Unternehmern, Lieferanten und Finanzinstituten. Diese Voraussetzungen erlauben es ihnen, die Interessen ihrer Auftraggeber aus der Privatwirtschaft und öffentlichen Verwaltungen voll zu wahren. Für Generalplanungen (z. B. bei Abwasserreinigungsanlagen, Industrieanlagen, Verkehrsanlagen, Kraftwerken) erfolgt von Fall zu Fall ein Zusammenschluss von Büros der erforderlichen Fachrichtungen, so dass dem Auftraggeber eine umfassende Beratung zur Verfügung steht. Das Sekretariat steht Interessenten gerne zur Verfügung, um die Auswahl geeigneter Experten oder Beauftragter zu erleichtern.

Bauingenieure

Aubry Paul, 2710 Tavannes

22, rue du Petit-Bâle Tél. 032 / 91 25 13

2500 Bienne

16, avenue de la Gare Tél. 032 / 3 75 42

Génie civil, béton armé, routes, adductions d'eau, canalisations.

Bader Charles, 1066 Epalinges s. Lausanne

10, ch. des Croisettes Tél. 021 / 32 96 61

Génie civil, béton armé, béton précontraint, charpente métallique.

Bärlocher Max, 8002 Zürich

Kurfürstenstrasse 70 Tél. 051 / 23 44 29

Tiefbau, Wasserversorgungen, Kanalisationen, Abwasserreinigung.

Basler Konrad, 8008 Zürich

Dr. Ing.

Forchstrasse 84 Tél. 051 / 53 98 80

Hoch- und Tiefbau, Beton, Stahl, Holz.

Bauty Jacques, 1205 Genève

1, rue Hugo de Senger

Tél. 022 / 24 03 28

Béton armé, béton précontraint, charpente métallique, génie civil.

Bernet Hanspeter, 3000 Bern

Kollerweg 9 Tél. 031 / 44 63 35

Eisenbeton-, Spannbeton- und Stahlbau. Industriebauten, Brückenbau, Tunnelbau, Eisenbahnbau.

Birrer Hans, 6000 Luzern

Mühlenplatz 1 Tél. 041 / 23 82 92

Tél. 041 / 23 82 96

Teilhaber von Schubiger & Cie. Bauingenieure

Brücken, Hoch-, Tiefbauten, Beton-, Spannbeton-, Stahl-, Holzkonstruktionen, Gutachten.

Bourquin Edouard, 1208 Genève

8, chemin Rieu Tél. 022 / 35 55 45

Génie civil. Constructions industrielles, bâtiments.

Brasey Pierre, 1700 Fribourg

5, avenue de la Gare Tél. 037 / 2 17 40

Génie civil, constructions métalliques, béton armé, chemins de fer, adductions d'eau.

Brunner Werner, 9000 St. Gallen

Schneebergstrasse 9 Tél. 071 / 23 13 21

Eisenbeton-, Spannbeton-, Stahl- und Holzbau, Strassenbau.

Büchi Hans F., 8001 Zürich

Limmatquai 1 Tél. 051 / 34 08 38

Allg. Tiefbau, Wasserkraftanlagen.

Burri Fridolin, 1950 Sion

39, rue de Lausanne Tél. 027 / 2 45 75

Béton armé et béton précontraint, ponts, constructions industrielles, fondations de machines.

Caprez Gian, 8038 Zürich

Etzelstrasse 3 Tél. 051 / 45 44 05

7504 Pontresina

Carlihof Tél. 082 / 6 67 77

Eisenbeton-, Spannbeton-, Stahl- und Holzbau, Industrieanlagen, Brücken, Strassen, Modellversuche.

Dietschweiler Hans, 8005 Zürich

Hardstrasse 235 Tél. 051 / 44 59 22

Hochbau, Eisenbeton- und Stahlbau.

Ebner Maurice, 1000 Lausanne

Dr. sc. techn.

Rue Beau-Séjour 15 Tél. 021 / 23 85 00

Génie civil, aménagements de forces hydrauliques, travaux hydrauliques, épuration des eaux usées.

Fietz Rudolf, 8022 Zürich

Fraumünsterstrasse 9 Tél. 051 / 27 78 79

Tel. 051 / 27 78 80

Hoch- und Tiefbau, Eisenbeton, Spannbeton, Stahl, Holz.

Frey Peter, 8005 Zürich

Hardstrasse 235 Tél. 051 / 44 59 22

Tiefbau, Fundationen, Wasserversorgungen, Abwasseranlagen.

Gabathuler Joh. Jak., 9470 Buchs SG

Bahnhofstrasse 34 Tél. 085 / 6 20 91

Tel. 085 / 6 34 31

Eisenbeton-, Strassen- u. Wasserbau.

Gaschen Hans R., 3800 Interlaken

Höheweg 3 Tél. 036 / 2 34 57

Eisenbeton, Strassen- u. Tiefbau, Stollenbau, Wasserversorgungen, Kanalisationen, Abwasserreinigungsanlagen.

Geering Emanuel B., 4000 Basel

Riehenstrasse 64 Tél. 061 / 32 48 85

Eisenbeton-, Spannbeton-, Stahl- und Holzbau, Industriebau.

Gicot Henri, 1700 Fribourg

Dr. h. c.

25, Fort St. Jacques Tél. 037 / 2 36 69

Génie civil, spécialement barrages. Béton armé.

Groebli Martin, 8006 Zürich

Stampfenbachstr. 57 Tél. 051 / 26 13 14

Industriebauten, Tiefbau, Eisenbetonbau, industrielle Planung.

Groebli Walter, 8044 Zürich

Herzogstrasse 15 Tél. 051 / 47 93 38

7000 Chur

Poststrasse 37 Tél. 081 / 22 07 77

Industriebauten, Tiefbau, Eisenbetonbau, industrielle Planung.

Grünenfelder Paul, 9001 St. Gallen

Müller-Friedbergstr. 1 Tél. 071 / 22 94 14

Hoch- und Tiefbau in Eisenbeton und Spannbeton, Brückenbau, Strassenbau.

Hächler Rudolf, 5000 Aarau

Buchserstrasse 13 Tél. 064 / 22 15 60

Industrieplanung, Bauten in Stahl, Stahlbeton und Holz.

Henauer Robert, 8038 Zürich

Thujastrasse 6 Tél. 051 / 45 36 33

Eisenbeton-, Spannbeton-, Stahl- und Holzbau, Tiefbau und Strassenbau, Industrieanlagen.

Hofacker Heinrich, 8006 Zürich

Engweg 7 Tél. 051 / 26 03 14

Hoch-, Tief- und Brückenbau, Eisenbeton, Spannbeton, Stahl.

Hofmann Ernst, 8008 Zürich

Forchstrasse 84 Tél. 051 / 53 98 80

Industrie-, Brücken- und Tunnelbau, Schutzbauten gegen atomare und konventionelle Waffen.

Hossdorf Heinz, 4002 Basel

Tellplatz 12 Tél. 061 / 35 28 42

Hochbau und Brückenbau, experimentelle Statik.

Hubacher Hans Jörg, 3007 Bern

Sulgeneckstrasse 8 Tél. 031 / 25 66 22

Stahlbau, Stahlbeton und Spannbeton, Fundationen.

Hugi Hans R., 8001 Zürich

Dr. sc. techn.

Löwenstrasse 19 Tél. 051 / 27 33 10

Eisenbeton-, Spannbeton-, Stahl- und Holzbau, Brückenbau.

Jaggi Alfred, 4000 Basel

St. Alban-Graben 8 Tél. 061 / 23 90 12

Eisenbeton-, Spannbeton- und Stahlbau, Strassenbau, Rohrleitungsanlagen.

Keller Oskar G., 4500 Solothurn

Hauptbahnhofstr. 2 Tél. 065 / 2 13 22

Brücken, Industrie- und allgemeiner Hochbau in Eisenbeton, Spannbeton und Stahl, Tief- und Strassenbau.

Lombardi Giovanni, 6600 Locarno

Dott. sc. tecn.

Via Ciseri 3 Tél. 093 / 7 60 42

Genio civile, cemento armato e precompresso, impianti idroelettrici, gallerie, meccanica delle rocce.

Lüthy Marcel, 3011 Bern

Kapellenstrasse 26 Tél. 031 / 25 35 35

Eisenbeton-, Stahl- und Verbundbau, Stollen- und Tunnelbau, Wasserversorgungen.

Nabold Anton, 4000 Basel

Spalenterweg 4 Tél. 061 / 25 01 10

Eisenbeton-, Stahl-, Spannbeton- und Tiefbau, Wasserkraftanlagen.

Naegeli Walter, 8400 Winterthur

Obergasse 32 Tél. 052 / 22 50 21

Eisenbetonbau, Tiefbau, Wasserversorgungen, Kanalisationen, Trink- und Abwasser-Reinigungsanlagen, Strassenbau.

Ott Jean-Conrad, 1208 Genève

13, chemin Rieu Tél. 022 / 36 80 26

Génie civil, aménagements hydroélectriques, géotechnique.

Perreten Roger, 1227 Carouge

20-24, av. Vibert Tél. 022 / 42 49 30

Béton armé, constructions en bois, constructions métalliques, canalisations.

Pfister Franz, 6430 Schwyz

Postplatz Tél. 043 / 3 20 69

Hoch- und Tiefbau in Eisenbeton, Spannbeton, Stahl und Holz, Strassenbau, Abwasseranlagen, Seilbahnen, Bachverbauungen.

Pingeon Edmond, 1200 Genève

5, av. Ste. Clotilde Tél. 022 / 25 72 23

Constructions industrielles, béton armé, corrections de rivières, canalisations, épurations d'eaux et navigation fluviale.

Pini Luigi, 6900 Lugano

Via Ciseri 6 Tél. 091 / 2 04 90

Genio civile, Cemento armato normale e precompresso, Acquadotti.

Prince César, 4000 Basel

Kahlstrasse 16 Tél. 061 / 39 76 74

Hochbauten in Eisenbeton, Stahl und vorgespanntem Beton. Kirchenbauten, Stahlwasserbau.

Realini Aldo, 1066 Epalinges s. Lausanne

10, ch. des Croisettes Tél. 021 / 32 96 61

Génie civil, béton armé, béton précontraint, charpente métallique.

Rima Alessandro, 6600 Muralto
Dott. sc. tecn.
Palazzo Pax Tel. 093 / 7 45 41
Idrologia, Canalizzazioni, Statica, Cemento armato, Costruzioni industriali.

Rima Augusto, 6600 Locarno
Via Trevani 5 Tel. 093 / 7 49 17
Costruzioni idrauliche, Sottostrutture, Captazioni sottosuolo, Conduiture, Depurazioni, Cemento armato, Strade, Perizie.

Roth Oskar, 8500 Frauenfeld
Thundorferstrasse 6 Tel. 054 / 7 33 63
Hoch- und Brückenbau in Eisenbeton, Strassen- und Wasserbau. Wasserversorgungen und Kanalisationen.

Schmidt Ernst, 4000 Basel
Leimenstrasse 44 Tel. 061 / 23 79 07
Eisenbeton, vorgespannter Beton, Stahlbau, statische Modellversuche.

Schmitz Hans-Ulrich, 6000 Luzern
Stadthofstrasse 13 Tel. 041 / 22 41 24
Tel. 041 / 22 32 14
Eisenbeton-, Stahl- und Holzbau, Spannbeton.

Schönholzer Albert, 3600 Thun
Allmendstrasse 2 Tel. 033 / 2 18 24
Allgemeiner Tiefbau, speziell im Gebirge, Strassen- und Eisenbetonbau, Seilbahnanlagen jeder Art und Grösse.

Schröter Walter, 6000 Luzern
Stadthofstrasse 13 Tel. 041 / 22 41 24
Tel. 041 / 22 32 14

Eisenbetonbau, Industrie-, Strassen- und Stollenbau, Wasserversorgungen, Kanalisationen, Abwasserreinigung.

Schubiger Emil, 8006 Zürich
Universitätstr. 86 Tel. 051 / 28 06 24
Tel. 051 / 28 48 54

6000 Luzern
Mühlenplatz 1 Tel. 041 / 23 82 92
Tel. 041 / 23 82 96

Brücken, Hoch-, Tiefbauten, Beton-, Spannbeton-, Stahl-, Holzkonstruktionen, Gutachten.

Schubiger Stephan, 8006 Zürich
Universitätstr. 86 Tel. 051 / 28 06 24
Tel. 051 / 28 48 54

Teilhaber von Schubiger & Cie., Bauingenieure.
Brücken, Hoch-, Tiefbauten, Beton-, Spannbeton-, Stahl-, Holzkonstruktionen, Gutachten.

Schuler Werner, 9400 Rorschach
Kirchstrasse 20 Tel. 071 / 41 36 93

8706 Meilen
Winkelstrasse 42 Tel. 051 / 73 27 83
Wasserversorgungen, Trinkwasseraufbereitungsanlagen, Tiefbau, Eisenbetonbau, Gross-Seilbahnanlagen.

Seiler Otto J., 6052 Hergiswil
Schulhausstrasse 2 Tel. 041 / 75 15 24
Fluss- und Wildbachverbauungen, Tunnelbau, Strassen- und allg. Tiefbau.

Siegenthaler Rolf, 8006 Zürich
Frohburgstrasse 85 Tel. 051 / 26 96 10

3000 Bern
Monbijoustrasse 16 Tel. 031 / 25 77 15
Hoch- und Tiefbau in Eisenbeton, Spannbeton, Stahl und Holz, Wasserkraftanlagen, allgemeiner Tiefbau, Untertagbau, Bauleitungen und Verkehrsplanungen.

Stahel Philipp, 4000 Basel
Rümelinsplatz 14 Tel. 061 / 23 41 09
Tiefbau und Eisenbetonbau, Wasserkraftanlagen.

Staudacher Emil, 8006 Zürich
Dr. sc. techn.
Frohburgstrasse 85 Tel. 051 / 26 96 10

3000 Bern
Monbijoustrasse 16 Tel. 031 / 25 77 15
Hoch- und Tiefbau in Eisenbeton, Spannbeton, Stahl und Holz, Wasserkraftanlagen, allgemeiner Tiefbau, Untertagbau, Bauleitungen und Verkehrsplanungen.

Streich Werner, 8006 Zürich
Universitätstr. 86 Tel. 051 / 28 06 24
Tel. 051 / 28 48 54

Teilhaber von Schubiger & Cie., Bauingenieure.

Brücken, Hoch-, Tiefbauten, Beton-, Spannbeton-, Stahl-, Holzkonstruktionen, Gutachten.

Stencek Georges, 1208 Genève
8, chemin Rieu Tél. 022 / 35 55 45
Génie civil, béton armé, constructions industrielles, charpentes métalliques.

Studer Hans-Peter, 4000 Basel
Steinenvorstadt 36 Tel. 061 / 24 44 48
Eisenbeton-, Spannbeton-, Stahl- und Holzbau, Industrieanlagen.

Sumi André, 1200 Genève
5, av. Ste. Clotilde Tél. 022 / 25 72 23
Associé de Pigeon & Cie.
Béton armé, constructions métalliques, constructions industrielles, canalisations.

Tremblet Pierre, 1201 Genève
27, r. de Montbrillant Tél. 022 / 34 64 60
Génie civil, béton armé, constructions métalliques et en bois.

Villard Armand, 1000 Lausanne
1, Galerie Benjamin Constant
Tél. 021 / 22 42 41
Travaux publics, béton armé et béton précontraint, constructions en fer et en bois, adductions d'eau, canalisations.

Von der Weid Claude, 1700 Fribourg
7, rue Chaillet Tél. 037 / 2 93 91
Génie civil, béton armé et précontraint, épuration des eaux, ponts.

Vonmoos Christian, 7000 Chur
Gäuggelistrasse 6 Tel. 081 / 22 25 38
Hoch- und Tiefbau in Eisenbeton, Stahl und Holz, Umbauten, Fundationen, Gutachten.

Walder Carl, 3000 Bern
Egelgasse 72 Tel. 031 / 44 85 85
Hoch- und Tiefbau in Eisenbeton, Spannbeton, Stahl und Holz.

Walt Max, 8032 Zürich
Engl.-Viertelstr. 24 Tel. 051 / 34 82 30
Hoch- und Tiefbau, Stahl, Eisenbeton, Spannbeton, Holz, Leichtmetall.

Walther René, 4000 Basel
Prof. Dr.
Aeschenvorstadt 21 Tel. 061 / 23 86 84
Projektierung Hoch- und Tiefbau.

Wanzenried Hans, 3000 Bern
Eigerplatz 5 Tel. 031 / 46 16 34
Eisenbeton-, Spannbeton-, Stahl- und Holzbau, Brückenbau, Industriebau.

Wenk Paul, 9000 St. Gallen
Hauptbahnhof Tel. 071 / 22 57 08
Tel. 071 / 22 50 38

8280 Kreuzlingen
Konstanzerstrasse 9 Tel. 072 / 8 51 51
Eisenbeton- und Spannbetonbau, Industriebau, Brückenbau, Experimentelle Statik.

Wieser Christoph, 9000 St. Gallen
Rorschacherstr. 21 Tel. 071 / 24 78 12
Eisenbeton, Strassenbau, Abwasseranlagen.

Wildberger Alex, 8200 Schaffhausen
Grabenstrasse 11 Tel. 053 / 4 13 26

8032 Zürich
Eleonorenstrasse 30 Tel. 051 / 34 68 22
Eisenbeton- und Stahlbau, Wasserkraftanlagen, Wasserversorgungen, Kanalisationen, Abwasserreinigung.

Elektro- und Maschineningenieure
Amstein Rudolf, 8008 Zürich
Mühlebachstrasse 43 Tel. 051 / 34 74 30
1000 Lausanne
Place Bel Air 4 Tél. 021 / 22 82 71
9000 St. Gallen
Rosenbergstr. 8 Tel. 071 / 25 17 16
Kraftwerke, Unterwerke, Hoch- und Niederspannungsverteilanlagen, Stark- und Schwachstromanlagen in

Grossbauten und Industrie, Gutachten und Schätzungen.

Brauchli Ernst, 8008 Zürich
Mühlebachstrasse 43 Tel. 051 / 34 74 30

1000 Lausanne
Place Bel Air 4 Tél. 021 / 22 82 71
9000 St. Gallen
Rosenbergstr. 8 Tel. 071 / 25 17 16
Kraftwerke, Unterwerke, Hoch- und Niederspannungsverteilanlagen, Stark- und Schwachstromanlagen in Grossbauten und Industrie, Gutachten und Schätzungen.

Meier Hermann, 8006 Zürich
Obstgartenstrasse 19 Tel. 051 / 28 36 80

3000 Bern
Eigerplatz 5 Tel. 031 / 45 91 76
Sanitär, Heizung, Klima, Gesundheitstechnik.

Rigot Hubert, 1227 Carouge
7, avenue Vibert Tél. 022 / 42 08 33

1000 Lausanne
Place Bel Air 4 Tél. 021 / 23 05 56
Chauffage, ventilation, climatisation, sanitaire, électricité. Technique du froid, étude d'hydraulique et d'aéro-technique.

Wirz Wilhelm, 8006 Zürich
Obstgartenstrasse 19 Tel. 051 / 28 36 80

3000 Bern
Eigerplatz 5 Tel. 031 / 45 91 76
Sanitär, Heizung, Klima, Gesundheitstechnik.

Wyer Pierre, 1907 Saxon VS
Tél. 026 / 6 21 73
Projets et études pour usines hydroélectriques, stations de transformateurs, réseaux HT et BT. Expertises.

Zaruski Alfred, 8006 Zürich
Universitätstr. 105 Tel. 051 / 26 01 16
Tel. 051 / 26 61 62

Anlagen für Erzeugung und Verbrauch von elektrischer Energie, Hoch- und Niederspannungsanlagen, Stark- und Schwachstromanlagen in industriellen, kommunalen und repräsentativen Bauten. Expertisen.

Zaruski Peter, 8006 Zürich
Universitätstr. 105 Tel. 051 / 26 01 16
Tel. 051 / 26 61 62

Anlagen für Erzeugung und Verbrauch von elektrischer Energie, Hoch- und Niederspannungsanlagen, Stark- und Schwachstromanlagen in industriellen, kommunalen und repräsentativen Bauten. Expertisen.

Ziamba Waclaw S., 8038 Zürich
Dr. sc. techn.
Etelstrasse 42 Tel. 051 / 45 89 90
Verfahrenstechnik, Klima, Kälte, Lüftung, Heizung u. Sanitärinstallationen.

Betriebsingenieure
Brandenberger Jürg, 8037 Zürich
Rotbuchstrasse 34 Tel. 051 / 60 11 33
Allg. Betriebswissenschaften, Projektorganisation, Planung von Produktionsanlagen, Produktionsplanung und steuerung, Netzplantechnik, Rechnungswesen, Datenverarbeitung, Ausbildungskurse.

Kulturingenieure
Andreotti Rodolfo, 6600 Locarno
Via della Posta 5 Tel. 093 / 7 14 25
Costruzioni stradali, acquedotti, canalizzazioni, misurazioni catastali.

Geologen
Gautschi Mark Anton, 8032 Zürich
Eidmattstr. 38 Tel. 051 / 32 84 28
Geotechnische Gutachten.
Jäckli Heinrich, 8049 Zürich
Dr. sc. nat.
Limmattalstr. 289 Tel. 051 / 56 81 88
Tel. 051 / 56 25 00
Geologische und hydrologische Gutachten.



**ALBIWERK
ZÜRICH A.G.**

**Tastenwahl hat die
ALBIS-Haustelephonzentrale ESK 8000
für 200 Teilnehmer und mehr.**

Das Fingerspitzengefühl
gilt als das sicherste
und unvermitteltste.

Die Fingerspitzen wollen tasten;
sie freuen sich deshalb
an der Tastenwahl,
und flugs zaubern sie
Ihre Telefonverbindung her.



Unsere Tastenwahleinrichtung
haben wir eigens für die
Haustelephonzentrale ESK 8000
entwickelt. Elektronik und Edelmetall-
Schnellkontakt-(ESK) Relais
arbeiten mit hoher
Geschwindigkeit Hand in Hand.

Bitte verlangen Sie unseren Prospekt AW 1066

ALBIWERK ZÜRICH A. G. 8047 Zürich
Albisriederstrasse 247 Telephon (051) 52 54 00

Vertretungen in Bern, Renens/Lausanne und Zürich
Telephonnummern: (031) 22 12 11 (021) 34 96 31 (051) 25 36 00

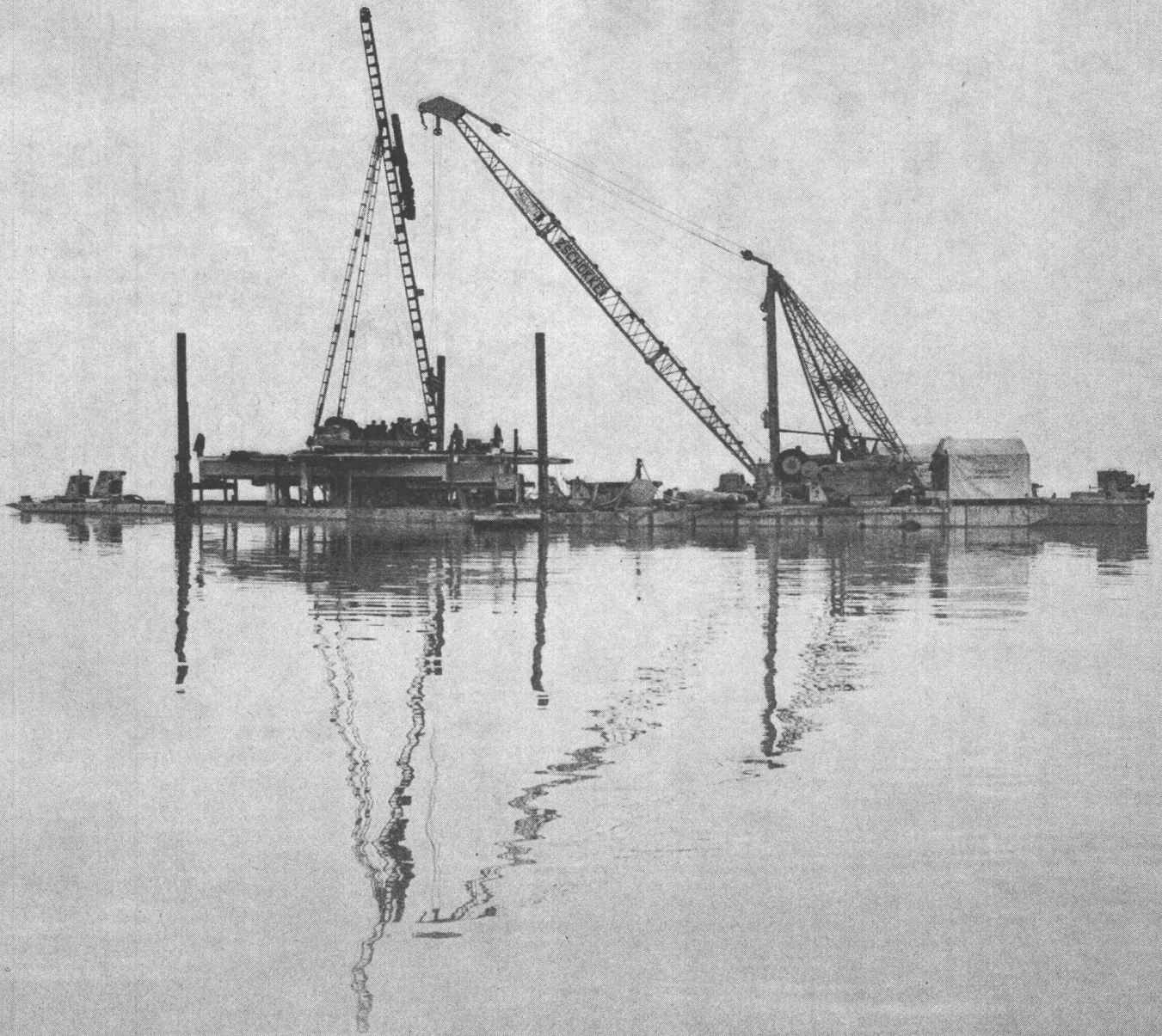

Sind Sie sicher, dass Sie nicht auch bald im Wasser bauen?

Das «Im-Wasser-Bauen» bringt Probleme mit sich, zum Beispiel Pfählungs-Probleme.

Doch wir haben darin etliche Erfahrungen* gesammelt, die wir unseren Arbeiten kostenlos vorausliefern. Deshalb sind Pfählungen im Wasser kein Problem mehr. Auch solche, bei denen grosse Druck- oder Zugkräfte auf den Baugrund zu übertragen sind.

Übrigens – unsere Pfähle werden nicht nur im Wasser gerammt. MV-

Pfähle eignen sich auch für «schwimmende Gründungen», Auftriebsicherungen von Klärbecken, Gründungen von Leitungs-Masten, als Schrägpfähle (bis 1:1) u.a.m.

Wir beraten Sie gerne bei Ihrem Pfählungs-Problem.

*beispielsweise hier im Genfersee, beim Bau einer Sendestation für den Flughafen Genf Cointrin.

ZSCHOKKE

MV-PFÄHLE

Aktiengesellschaft Conrad Zschokke, 8045 Zürich; Räfelstr.11, Tel.051 35 52 35

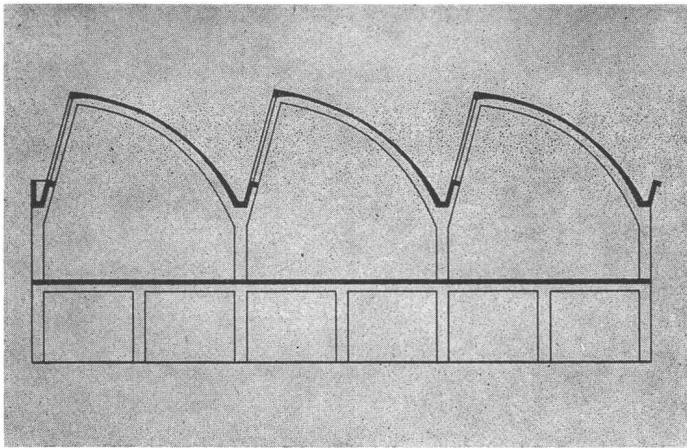

Fachgerechte Datenverarbeitung im Bauwesen

RIB Recheninstitut für das Bauwesen
7000 Stuttgart-Vaihingen

Beratung Schweiz:

Okenstrasse 4
8037 Zürich
Tel. 051 / 60 39 96

Unverstopfbare TURO-Pumpen lösen Ihre Probleme

1961 entstand die erste TURO-Pumpe. Heute arbeiten davon Tausende.

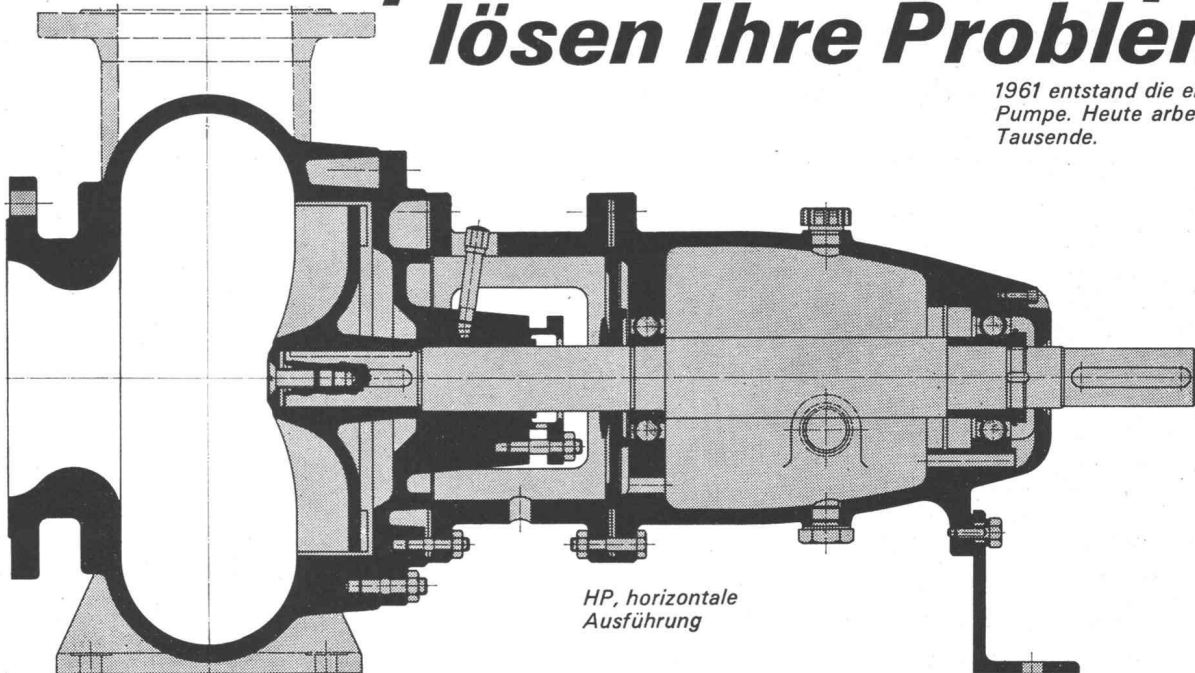

HP, horizontale
Ausführung

Coupon

Bitte senden Sie mir/uns unverbindlich Unterlagen über TURO-Pumpen

Name _____

Adresse _____

EMILE EGGER & CIE SA
Fabrique de pompes et de machines
CH-2088 Cressier NE, Suisse

3

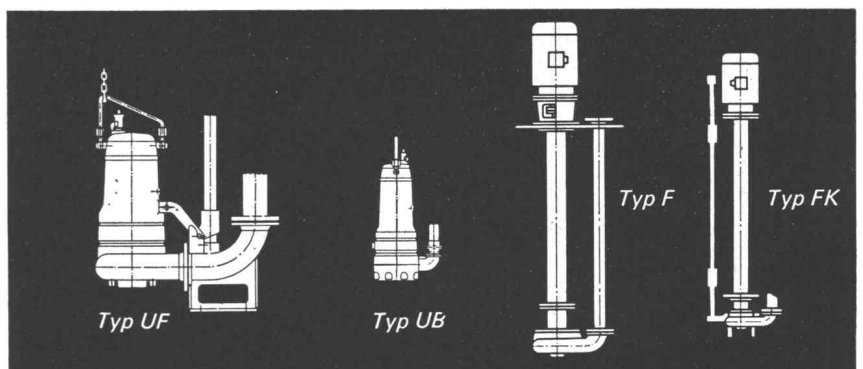

TURO-Pumpen verfügen über einen vollkommen freien Durchgang und haben keine Dichtungsringe. Betriebssicherheit und Lebensdauer sind unübertroffen. EGGER liefert ein vollständiges TURO-Pumpenprogramm nach dem Baukastensystem, horizontal, vertikal, trocken oder nass aufstellbar, Tauchmotorpumpen oder Sonderkonstruktionen.

TURO EGGER

EMILE EGGER & CIE SA, Fabrique de pompes et de machines
CH-2088 Cressier NE, ☎038 / 772 17, Télex 35207

Kläranlagen

eine Notwendigkeit

Unser Lieferprogramm reicht vom Einzelantrieb für Pumpen oder Gebläse bis zur kompletten elektrischen Ausrüstung ganzer Anlagen, bestehend aus Transformatoren, Mess- und Verteilstationen, Schaltanlagen, Steuerschränken usw.

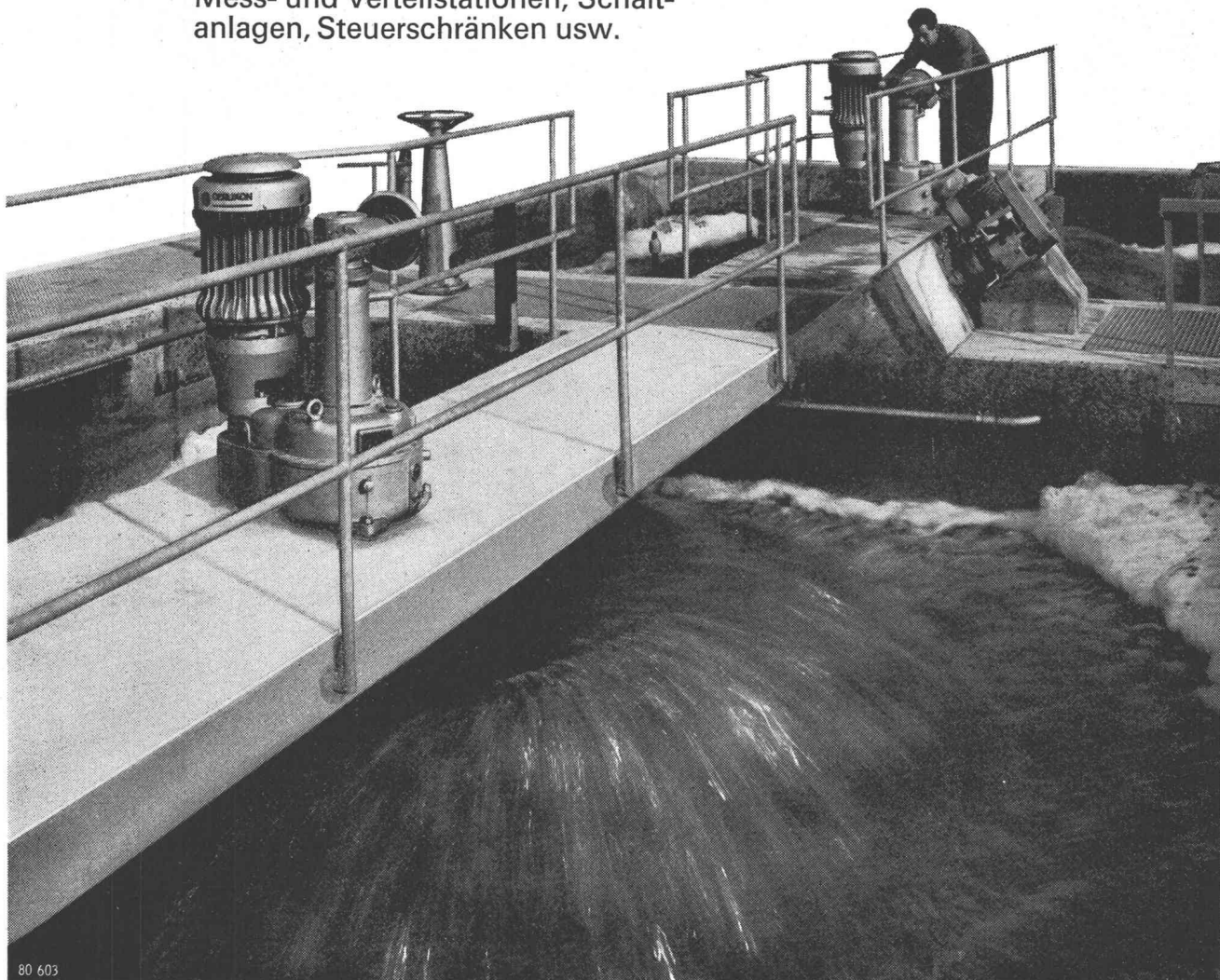

80 603



Maschinenfabrik Oerlikon 8050 Zürich
ein Mitglied des Brown Boveri Konzerns



Aarau — Bern — Olten
Baden — Thuisis

**ROTHPLETZ
LIENHARD**

& CIE AG.

Tunnels, Stollen, Wasserbau, Tiefbau,
Industriebau, Hochbau

*Die Qualität der
Lichtpause beginnt
beim Original:*

Polyester- Zeichenfilme

für Pläne und
Zeichnungen, bei
denen es auf höchste
Qualität ankommt.

Polyester-Zeichenfilme sind hochtransparentes Pausmaterial auf Polyesterbasis. Sie sind verzugsfrei, masshaltig, reissfest, leicht beschrift- und radierbar. Erhältlich in Rollen und Formaten, in verschiedenen Dicken, ein- und beidseitig matt. Polyester-Zeichenfilme werten jeden Plan, jede Zeichnung auf. Als Spezialisten auf dem Lichtpauensektor verfügen wir über eine grosse Auswahl an Pauspapieren, satiniert und matt, in Rollen und Formaten sowie

an modernsten Lichtpauemaschinen und -Automaten für Halbtrocken- und Trockenentwicklung.

Aus unserem Spezialprogramm von Lichtpauespapieren:

Syntosil-Lichtpauen fürchten weder Regen, Schnee noch Schmutz.

Flugpost-Lichtpauen extra-leicht (20 g) zum Versand nach Übersee.

Verlangen Sie unsere Dokumentation und Muster. Wir beraten Sie gerne und fachgerecht.

**A.MESSERLI
AG
ZÜRICH**

Lavaterstrasse 61, 8027 Zürich
Telefon 051 27 12 33

**Projektierungen
Bauleitungen
Beratungen
Expertisen**

Alle Mitglieder des «VESI» sind Schweizer Bürger, Absolventen einer technischen Hochschule und Mitglieder des Schweizerischen Ingenieur- und Architektenvereins. Sie verfügen über eine umfassende praktische Erfahrung und sind unabhängig in der Wahl der Baustoffe und Lieferanten. Ihre Schulung, Erfahrung und Unabhängigkeit erlauben es ihnen, die Interessen ihrer Auftraggeber aus Privatwirtschaft und öffentlichen Verwaltungen voll zu wahren. Sie beraten Bauherren, Architekten und Unternehmer in technischen und wirtschaftlichen Fragen, übernehmen die Projektierung und Bauleitung von Hoch- und Tiefbauten und befassen sich mit der Ausarbeitung von Gutachten.

Altorfer, Cogliatti und Schellenberg
8050 Zürich
Hoch- und Tiefbau, Eisenbeton,
Spannbeton, Stahl, Holz
Thurgauerstrasse 119 Tel. 83 92 92

D. J. Bänziger, 8002 Zürich
Brückenbau, Hoch- und Tiefbau,
Vorfabrikation
Engimattstrasse 11 Tel. 35 30 33

B. Bernardi, 8006 Zürich
Hoch-, Tief- und Brückenbau,
Eisenbeton, Spannbeton, Stahl,
Vorfabrikation
Rötelstrasse 15 Tel. 28 40 20

C. Bion, 8044 Zürich
Eisenbeton-, Stahl- und
Holzkonstruktionen
Hofstrasse 116 Tel. 34 79 16

W. Brauchli, 8006 Zürich
in Firma Groebli & Brauchli
Hoch- und Tiefbau,
Eisenbeton, Spannbeton,
Bauleitungen
Stampfenbachstrasse 57 Tel. 26 13 14
und 28 31 30

Gian Caprez, 8038 Zürich
Hoch- und Tiefbau,
Industrie- und Brückenbau
Etelstrasse 3 Tel. 45 44 05

H. R. Fietz, 8001 Zürich
Hoch- und Tiefbau, Eisenbeton,
Spannbeton, Stahl, Holz
Fraumünsterstrasse 9 Tel. 27 78 79
und 27 78 80

P. Frey, 8005 Zürich
in Firma Dietschweiler & Frey
Hoch- und Tiefbau, Wasserbau
Hardstrasse 235 Tel. 44 59 22

J. Ganahl, 8002 Zürich
Industriebau, Eisenbeton
Friedensgasse 3 Tel. 23 68 17

F. Grünenfelder, 8400 Winterthur
in Firma Grünenfelder & Keller
Hoch- und Tiefbau, Eisenbeton,
Spannbeton, Stahlbau, Strassenbau,
Stollenbau
Merkurstrasse 25 Tel. 052 / 22 12 41

W. Häberli, 8008 Zürich
u. 8703 Erlenbach
in Firma Hünerwadel & Häberli
Industriebau, Hochbau, Brückenbau,
Elementbau, Strassenbau,
Kanalisationen
Seefeldstr. 152, Zürich Tel. 34 94 90
Drusbergstr. 18, Erlenbach Tel. 90 88 20

R. Heierli, 8006 Zürich
in Firma W., R. & Dr. W. Heierli
Tiefbau, Strassenbau,
Kanalisationen, Abwasserreinigung,
Bodenmechanik, Schutzbau
Culmanstrasse 56 Tel. 60 06 60

R. Henauer, 8038 Zürich
Brückenbau, Hoch- und Tiefbau,
Eisenbeton, Spannbeton,
Stahl und Holz
Thujastrasse 6 Tel. 45 36 33

E. Hofmann, 8008 Zürich
in Firma Basler & Hofmann
Hoch- und Tiefbau, Planung,
Forchstrasse 84 Tel. 53 98 80

E. Honegger, 8002 Zürich
Hoch- und Tiefbau
Bürglistrasse 23 Tel. 25 00 75

Dr. H. R. Hugli, 8001 Zürich
Hoch- und Tiefbau, Brückenbau
Löwenstrasse 19 Tel. 27 33 10

P. Keller, 8032 Zürich
in Firma P. Keller & E. Würmli
Hoch- und Tiefbau
Kasinostrasse 3 Tel. 34 09 88

A. Kropf, 8001 Zürich
Abwasserreinigung, Kanalisationen,
Wasserversorgung und Hydraulik
Waldmannstrasse 10 Tel. 32 76 76

Dr. sc. techn. G. Kruck, 8001 Zürich
Hoch- und Tiefbau,
Eisenbeton, Stahl und Holz
Fortunagasse 26 Tel. 27 75 78
und 23 05 61

W. Naegeli, 8400 Winterthur
Eisenbeton-, Tief- und Wasserbau,
Abwasserklärung, Strassenbau
Obergasse 32 Tel. 052 / 22 50 21

V. Oehninger, 8402 Winterthur
vormals Widmer & Wädensweiler
Hoch- und Tiefbau, Brückenbau,
Strassenbau
Graben 35 Tel. 052 / 23 10 21

F. Pfeiffer, 8006 Zürich
in Firma F. Pfeiffer & H. Zolliker
Eisenbeton, Hoch- und Tiefbau,
Spannbeton, Stahlbau
Frohburgstrasse 60 Tel. 28 36 63

P. Pfeiffer, 8400 Winterthur
in Firma Pfeiffer
Eisenbeton, Stahl, Holz,
Vermessung mit Echograph
Turnerstrasse 1 Tel. 052 / 22 65 29

F. Preisig, 8050 Zürich
Allgemeiner Tiefbau, Strassenbau,
Industrie- und Brückenbau
Grünhaldenstrasse 6 Tel. 46 88 33

W. Ruckstuhl & A. Fuchs
8400 Winterthur
Hoch- und Tiefbau
Merkurstrasse 25 Tel. 052 / 22 75 10

W. Santi, 8001 Zürich
Stahlbeton, Spannbeton und Stahl
Olgastrasse 10 Tel. 34 55 54

U. Schellenberg, 8004 Zürich
in Firma Schellenberg & Châtelain
Hoch- und Tiefbau, Eisenbeton,
Spannbeton, Stahl, Holz
Schöntalstrasse 8 Tel. 25 60 04

E. Schubiger, 8006 Zürich
in Firma Schubiger & Cie., Zürich und
Luzern
Brückenbau und Hochbau
Universitätstrasse 86 Tel. 28 06 24

Dr. E. Staudacher & R. Siegenthaler,
8006 Zürich
Hoch- und Tiefbau, Wasserbau,
Eisenbeton, Stahl, Holz, Bauleitungen
Frohburgstrasse 85 Tel. 26 96 10

E. Stucki & H. Hofacker, 8006 Zürich
Hoch-, Tief- und Brückenbau,
Eisenbeton, Spannbeton und Stahl
Engweg 7 Tel. 26 03 14

R. Tausky, 8032 Zürich
Stahlbeton, Spannbeton,
Stahl, Elementbau
Dolderstrasse 24 Tel. 34 39 37

Edy Toscano, 8006 Zürich
Hoch- und Tiefbau, Brückenbau
Turnerstrasse 25 Tel. 26 80 10

E. Wädensweiler, 8610 Uster
Eisenbeton und Stahl,
Strassenbau und Kanalisationen
Zürichstrasse 7 Tel. 87 38 66
und 87 48 11

M. Walt, 8032 Zürich
Hoch- und Tiefbau,
Stahl, Eisenbeton, Holz, Leichtmetall
Englischtalstrasse 24 Tel. 34 82 30
und 34 82 31

H. Winiger, 8001 Zürich
in Firma Schwarzenbach, Huber,
Winiger, Kränzlin
Eisenbeton, Spannbeton, Stahl
Löwenstrasse 1 Tel. 27 30 50

E. Zurmühle, 8037 Zürich
in Firma Zurmühle & Ruoss
Hoch- und Tiefbau, Brückenbau
Rotbuchstrasse 68 Tel. 28 25 50

Peter Zwicky, 8006 Zürich
in Firma Neukom & Zwicky
Hoch- und Tiefbau
Universitätstrasse 86 Tel. 26 96 84

**Mehr denn je bedeutet Holz
gediegene Behausung.**

**Und immer noch – seit über einem halben Jahrhundert –
pflegen wir handwerklich
anspruchsvollen Innenausbau,
gestalten wir Holz
zur gefälligen Form.**

**LIENHARD
SOHNE AG**

Innenausbau
Bauschreinerei
Möbelschreinerei
Harmonikaturen
Holzetuis

8038 Zürich,
Albisstrasse 131
Telefon 051/45 12 90

Sarnafil® Sarnafil® Sarnafil®

Sarnafil® ist eine armierte, auf Weich-PVC aufgebaute Kunststoffhaut – absolut wasserdicht, elastisch und widerstandsfähig. Unser Fabrikationsprogramm bietet Materialien für jeden Abdichtungszweck.

Hervorragende Materialeigenschaften und einfache Verarbeitung ergeben einwandfreie, dauerhafte und preisgünstige Abdichtungen im Hoch- und Tiefbau.

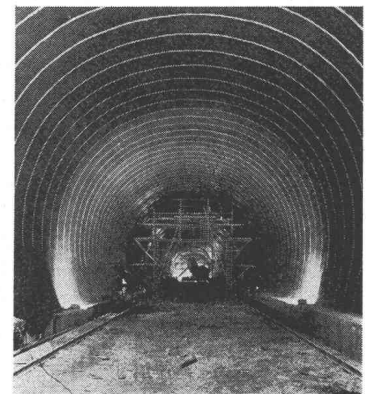
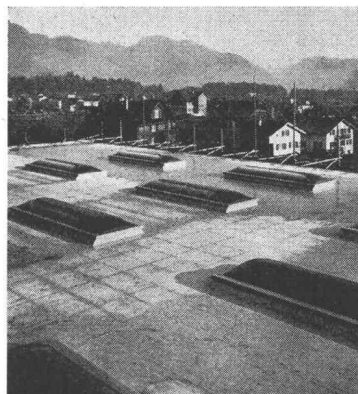
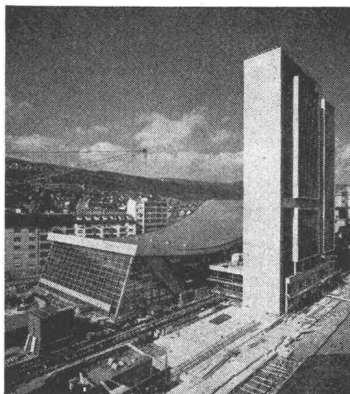
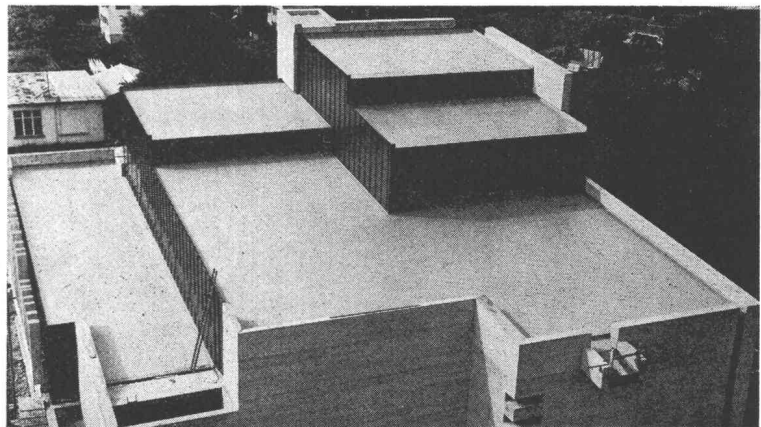

Entwicklung Herstellung Beratung Verkauf
Kunststoff AG Sarnen 6060 Sarnen Telefon (041) 85 23 33

Beratung und Verkauf für
Bern Teil Solothurn Westschweiz
Tecta AG Telefon (031) 41 47 41
3000 Bern Pulverweg 58c

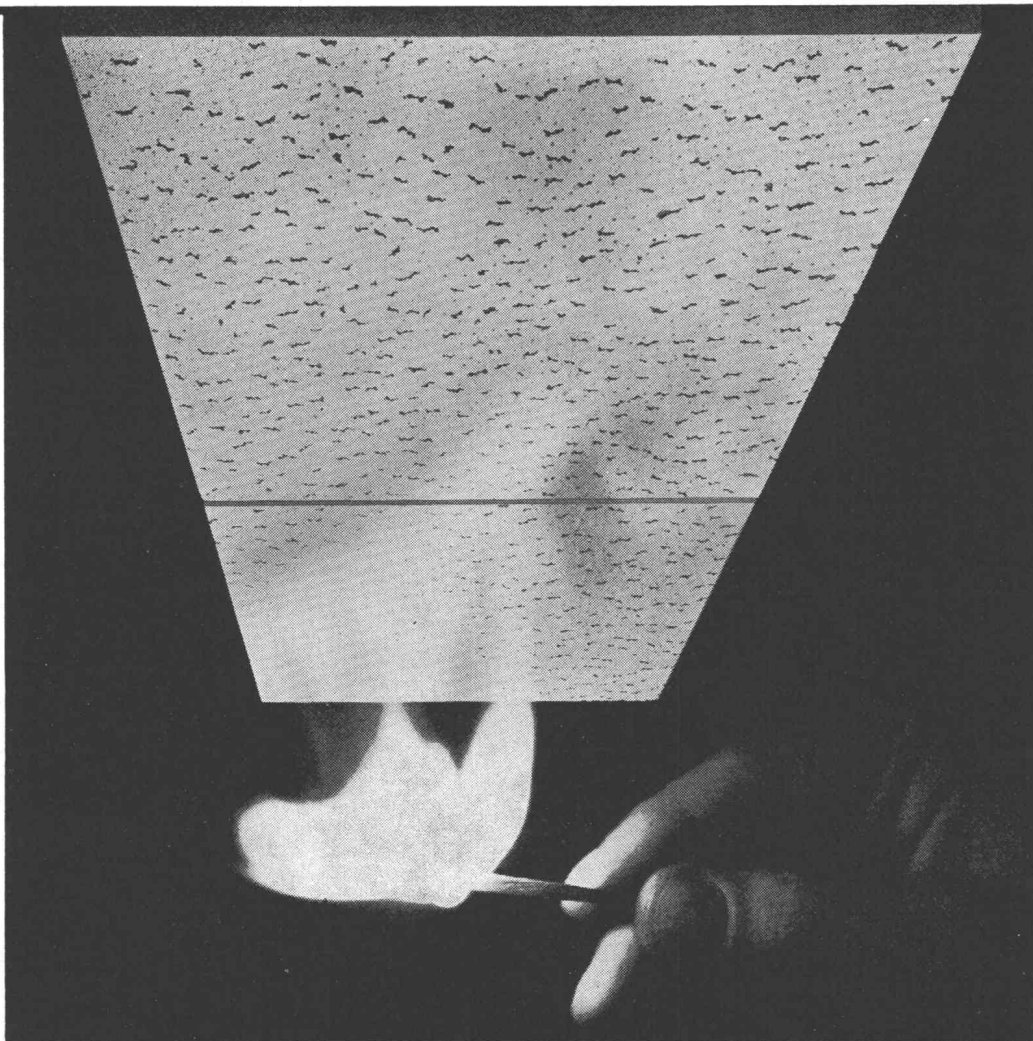

K 69

Ihre Forderung nach Sicherheit und Schönheit lässt sich erfüllen

Mit der PAVAROC-Akustik-Platte haben Sie beides: Schönheit durch die neuen, modernen Dessins und Strukturen – Sicherheit mit dem Mineralfaser-Material, das nicht brennt, nicht glimmt, nicht mottet und weitgehend hitzebeständig ist. Überall dort, wo die Verwendung von unbrennbaren Baustoffen gefordert wird, ist PAVAROC richtig. Sie kennen doch unsere speziell entwickelte PAVAROC-Metallabhängekonstruktion? Mit ihr lassen sich PAVAROC-Decken mit geringem Zeitaufwand montieren.

Verlangen Sie mit dem Coupon Gratismuster mit Verlegeanleitung, Liste der Lagerformate und Kantenausführungen. Unser Beraterteam steht auf Wunsch gerne zu Ihrer Verfügung.

BON

Bitte senden Sie mir/uns kostenlos Muster von Pavaroc-Platten mit Verlegeanleitung. Unverbindliche Beratung wird gewünscht: Ja/Nein

Firma:

Strasse:

Ort:

Telefon:

© eingetragene Schutzmarke

pavaroc

Pavatex AG
Jenatschstr. 4
8027 Zürich
Tel. 051 237676

ARMAVERIT



Rohre und Bogen

glasfaserverstärkter Kunststoff

für Kanalisationsleitungen
Hangleitungen im Kraftwerkbau
Brückenentwässerungen
Schlammleitungen
Schalungen usw.

korrosionssicher
sehr leicht
geringe Verlegungskosten
absolut dicht
Formstücke nach Wunsch

Verlangen Sie Angebote, Muster und Angaben von Referenzen!

Abt. Kunststoff, Badenstrasse 25
Tel. 061 / 33 23 29

Basler Stückfärberei AG, 4000 Basel

leicht
metall
fenster
fassaden
kunststoff
fenster
schaufenster
anlagen

VERWO

VERWO AG
8808 Pfäffikon SZ
055-5 44 55

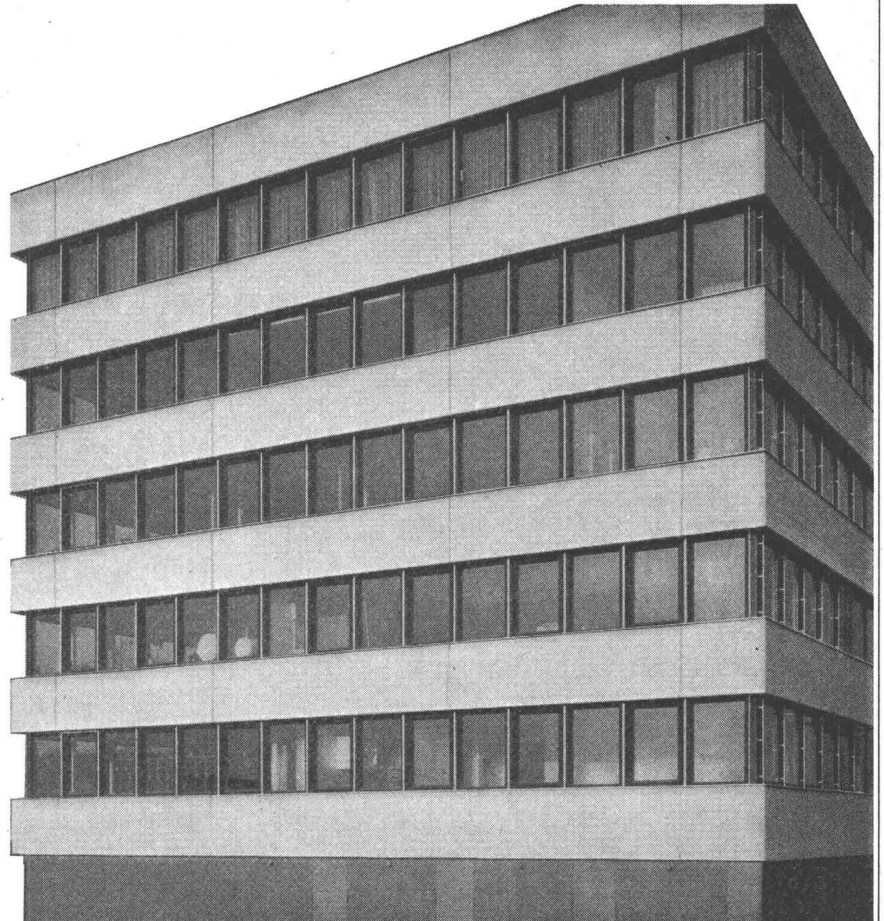



Unkonventionell* und sicher

* das heisst: Das Projekt
wird auch den Ansprüchen der nächsten Generationen gerecht.
Und unsere Lösung ist oft preisgünstiger.

A. Marti + Cie AG Strassenbau, Tiefbau, Tunnelbau



Ausschalbare Kunstharzschalungen

Vermietung von ausschalbaren Kunstharzschalungen für die Konstruktion von Kassettendecken mit gekreuzten Rippen, und von Relief-Verschalungselementen für Granit-Imitation von Betonmauern. Normierte Grössen. Spezialfabrikation auf Bestellung.



Zahlreiche Ausführungen
bereits in der ganzen
Schweiz
Neue Decken in Zürich,
Brunnen und Thun

Plasticoffre

Polyform-Plasticoffre SA

1099 Ropraz

Tel. 021 / 93 10 05

DAVERIO

Daverio AG
Heinrichstrasse 217
8031 Zürich
Tel. 051 44 51 51

Daverio löst Probleme modernster Fördertechnik

*Als Spezialisten für Fördertechnik
entwickeln und bauen wir für Sie
die Anlage nach Ihren Bedürfnissen.
Das Resultat: Leistungssteigerung,*

*Zeit- und Personaleinsparung.
Wir beraten Sie aufgrund welt-
weiter Erfahrungen in der modernen
Fördertechnik.*

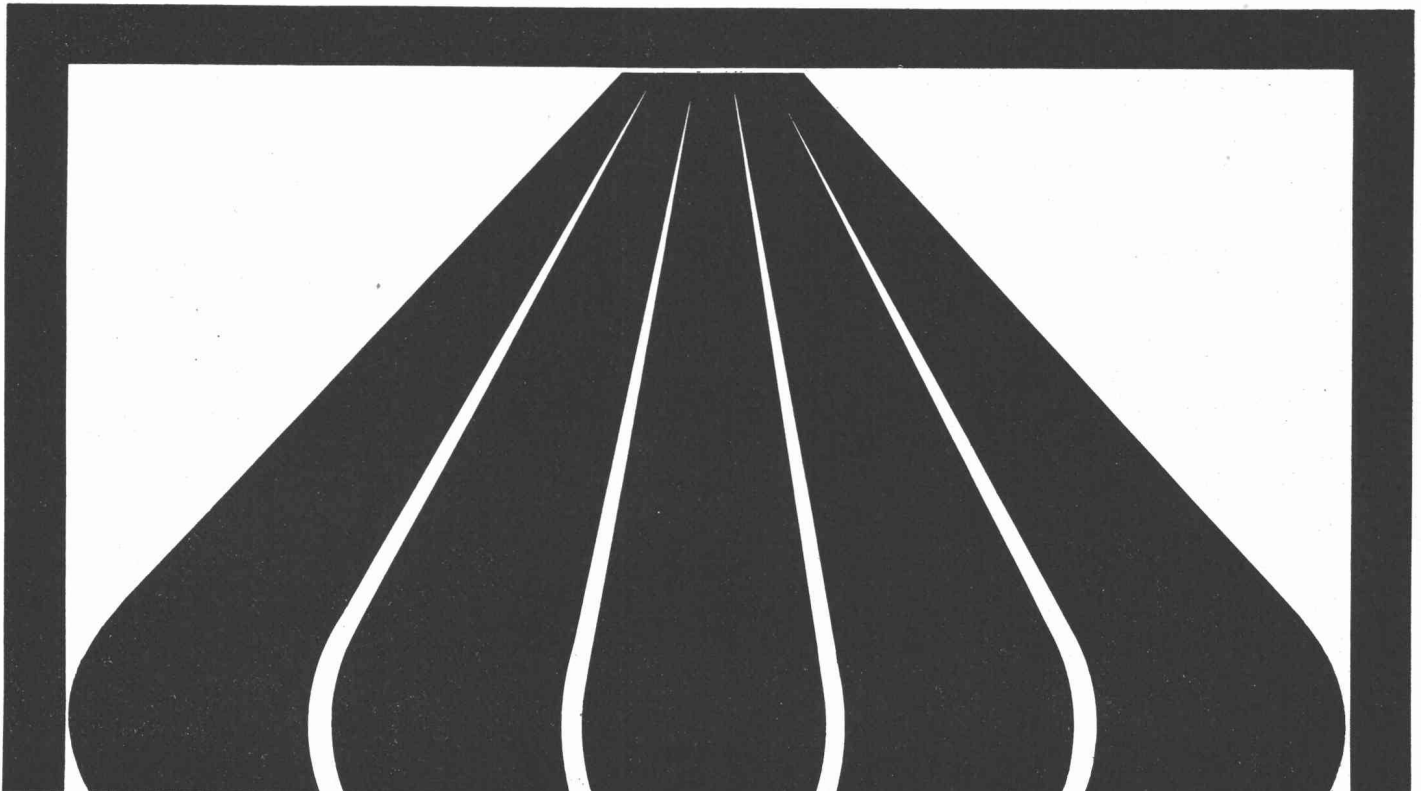

Bei jedem Schritt des Fortschritts

Die Kupfermetalle werden wegen ihrer spezifischen Eigenschaften in jeder fortschrittlichen Technik verwendet. Dank ihrer hervorragenden elektrischen und thermischen Leitfähigkeit, ihrer Korrosionsbeständigkeit und ihrer ausgezeichneten Bearbeitbarkeit sind diese Metalle für die heutigen und künftigen Aufgaben der Technik und Wissenschaft unentbehrlich.

Die schweizerischen Metallwerke liefern sämtliche Halbfabrikate aus Kupfer, Messing, Bronzen, Nickel, Neusilber, Kupfernichel und Speziallegierungen für die Bedürfnisse der Industrie, des Gewerbes und der Bundesbetriebe.

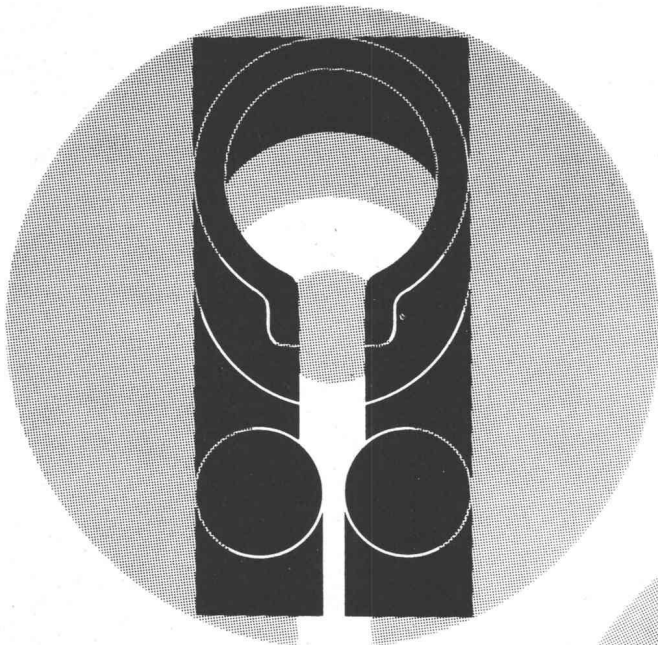

Boillat SA Reconvilier

Metallwerke AG Dornach

Schweiz. Metallwerke Selve & Cie. Thun

Metallverband AG Bern und Zürich

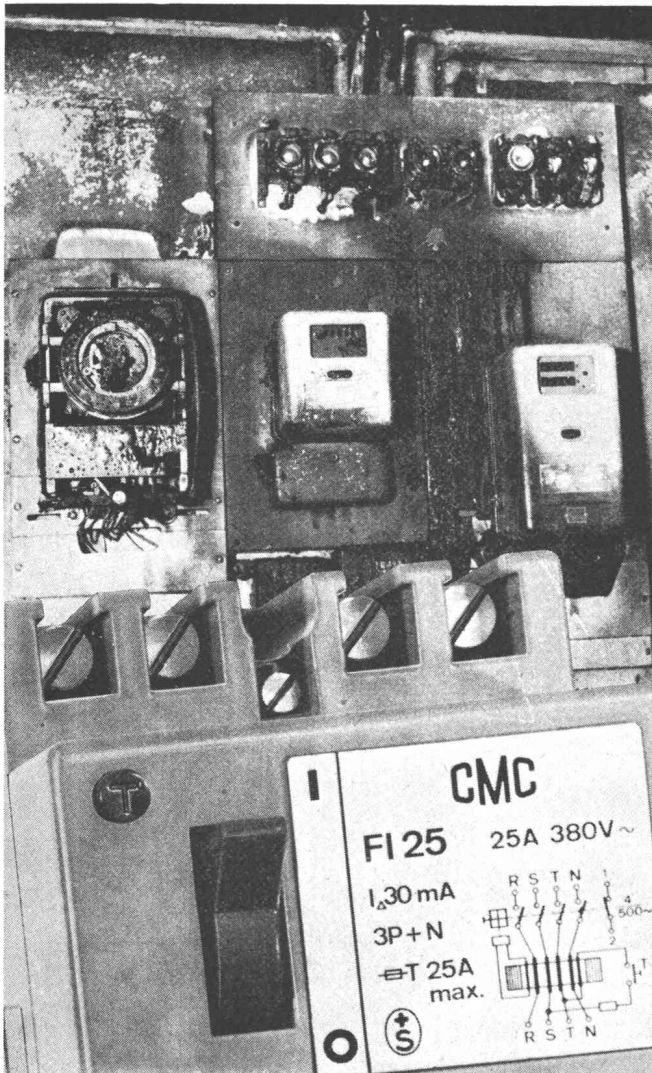

Fehlerstromschutzschalter

verhindern Brände und gefährliche Berührungsspannungen, die als Folge von Isolationsdefekten auftreten können.

Fehlerstromschutzschalter als Brandschutz in der Papier-, Textil- und Holzverarbeitungsindustrie, in Chalets, Bauernhäusern, Garagen usw.,

als Berührungsschutz auf Bauplätzen, in Spitälern, Bastelräumen, Werkstätten mit leitenden Böden usw.,

zur Einhaltung der Nullungsbedingungen in abgelegenen Häusern, Gegenden mit trockenem Boden oder Ortschaften mit Kunststoffwasserleitungen usw.

Verlangen Sie unsere Dokumentationen

CMC Carl Maier + Cie
8201 Schaffhausen

Elektrische Schaltapparate und Steuerungen Tel. 053-8 16 66

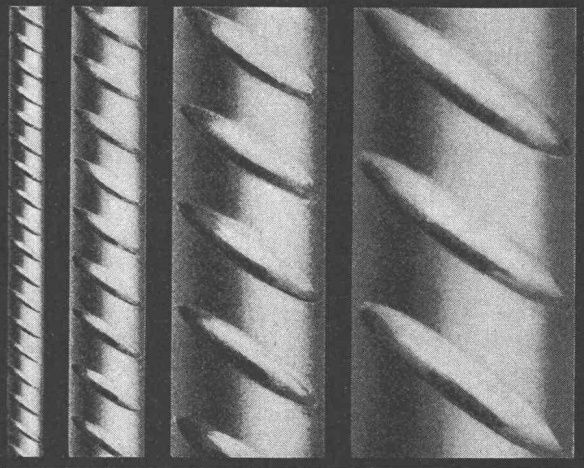

P. Bloch

BOX \emptyset ULTRA

Seit Jahren sind die bautechnischen Vorteile von BOX \emptyset ULTRA bestens bekannt und unbestritten: Optimaler Verbund, Schweisbarkeit ohne Festigkeits-einbusse, höchste Brandsicherheit, grosse Material-zähigkeit und höchste Festigkeit.

Monteforno-Ingenieure entwickeln weiter: BOX \emptyset ULTRA erfüllt heute nicht nur alle Erfordernisse der SIA-Normen, sondern erlaubt bei gleichem Preis dank höchster Festigkeit wirtschaftlichere Konstruktionen bei grösserer Sicherheit.

MONTEFORNO

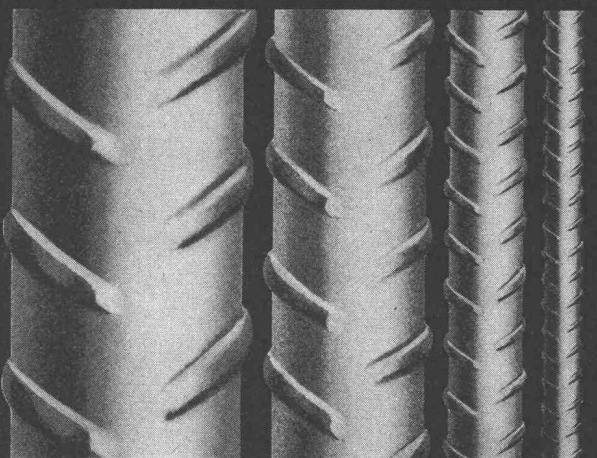

Monteforno, Stahl- und Walzwerke AG Bodio/TI

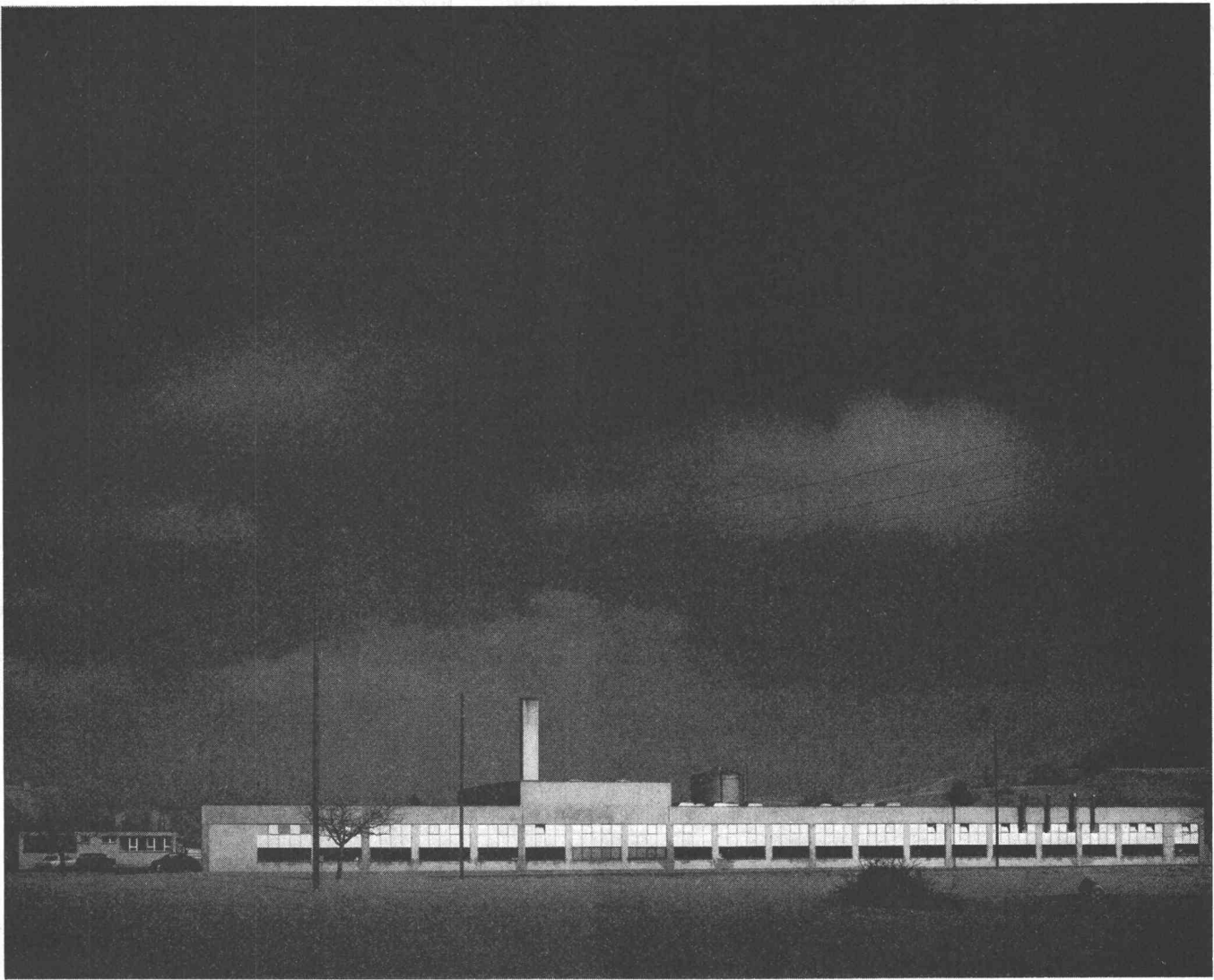

Hier entsteht ARGOLITE

Hier, in diesem fortschrittlichen, modernen Werk in Willisau, entsteht die hochwertige ARGOLITE-Kunststoffplatte. Die ARGOLITE ist ein Schweizer Qualitätsprodukt. Von den vielen Möglichkeiten des zeitgemässen Innenausbaus ist ARGOLITE die beste. Dass ARGOLITE alle Vorteile einer Kunststoffplatte in sich vereint, beweisen unsere Testtabellen. Dass die Testtabellen stimmen, sagen Ihnen unsere Kunden. Fragen Sie sie.

ARGOLITE AG

Argolite

Kunststoffplattenwerk 6130 Willisau Tel. 045 6 19 12

Verlangen Sie die Gratis-Musterkollektion.

Degrémont S. A.



Reinigung der städtischen und industriellen Abwässer. Lieferung kompletter Anlagen. In Zusammenarbeit mit den Ingenieurbüros.

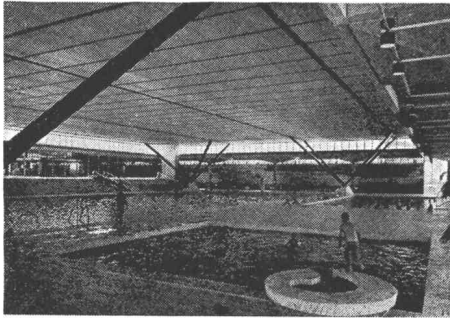

ARA Aproz
Piscine des Vernets

Für jede Anfrage stehen wir gerne jederzeit unverbindlich zur Verfügung.

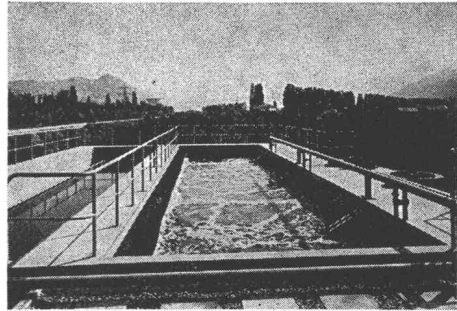

ARA Aproz
Totale Oxydation

Degrémont S. A.

Zahlreiche Referenzen in der Schweiz und im Ausland

33, rue de Lausanne, 1800 Vevey. Tel. 021 / 51 89 11
Traitement des eaux

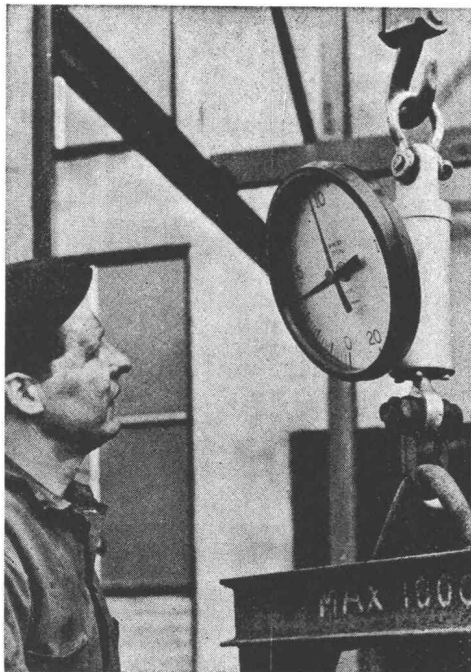

PIAB-Kranwaagen

- Messgenauigkeit $\pm 0,6\%$
- stossunempfindlich
- genaues Ablesen durch Skalenuhr ($\varnothing 285\text{ mm}$)
- gegen plötzliche Belastung und Entlastung gesichert
- kleinste Abmessungen und geringes Gewicht

für Höchstlasten 0,5 t bis 50 t



Walter Meier WERKZEUGMASCHINEN AG
8024 Zürich Mühlebachstrasse 11-15
Telefon 051/345400

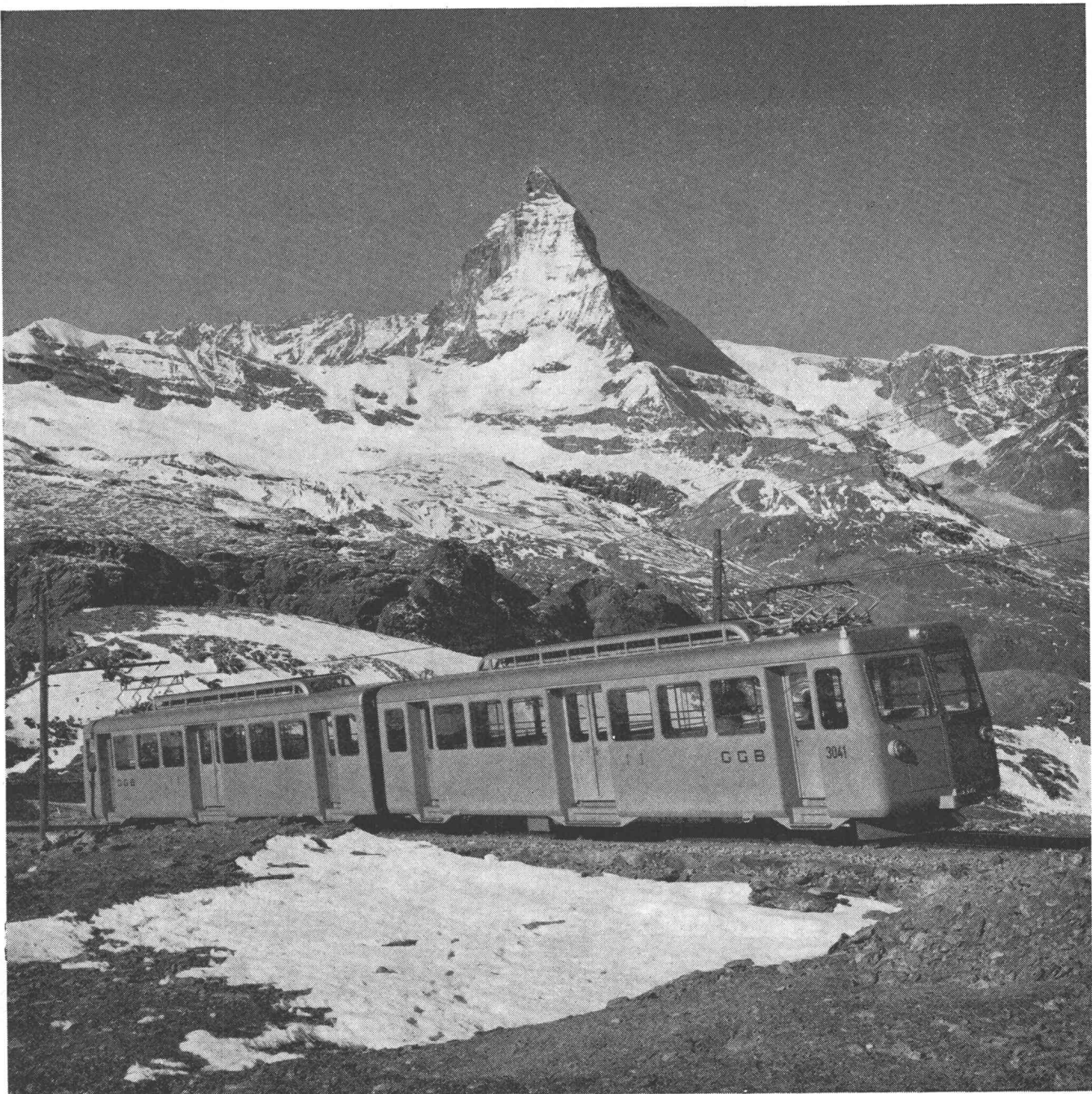

Zahnrad-Doppeltriebwagen Bhe 4/8 der Gornergratbahn, Zermatt
Bei dieser artikulierten Einheit werden die mechanischen Bremsen über ein hydraulisches System betätigt.

SLM

bringt fortschrittliche Lösungen

Schweizerische Lokomotiv- und Maschinenfabrik,
Winterthur

Seit Generationen im Dienste der Welternährung

Viele unserer Mitarbeiter sind darüber glücklich und stolz. Wir planen und bauen in aller Welt Mühlenanlagen, Misch- und Kraftfutterwerke, mechanische und pneumatische Transportanlagen, Teigwarenfabriken, Installationen in der Oelindustrie, in Schokoladefabriken, Brauereien, in der Zuckerindustrie u. a. m. Ferner Anlagen für Abfallbeseitigung und Müllverwertung. Auch BÜHLER Druckgiess- und Plastikspritzgiessmaschinen dienen vorzugsweise der Konsumgüterindustrie. Ein sicherlich interessantes Programm!

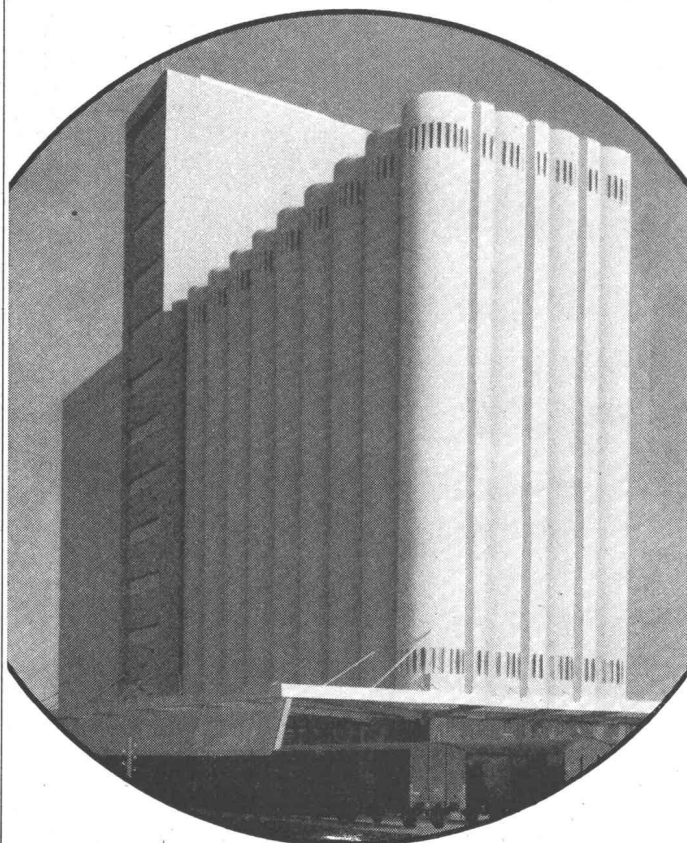

Ein Beispiel aus vielen: Der Getreidesilo der Schweizerischen Bundesbahnen in Wil SG mit 18 000 t Lagerkapazität, für den wir den mechanischen Teil projektiert und geliefert haben.

BÜHLER

Gebrüder Bühler AG, Maschinenfabrik
Uzwil / Schweiz

20 Jahre Erfahrung in der Herstellung und Verwendung von

SOMO-Kunststoffrohren

für

Kanalisationsen
Kabelschutzleitungen
Ventilationen
Wasserleitungen
Brückenentwässerungen
Drainage im Strassenbau

somo

Sté pour les métaux ouvrés
et les plastiques
7-11, rue des Caroubiers
1211 Genève 24
Tél. (022) 42 33 33

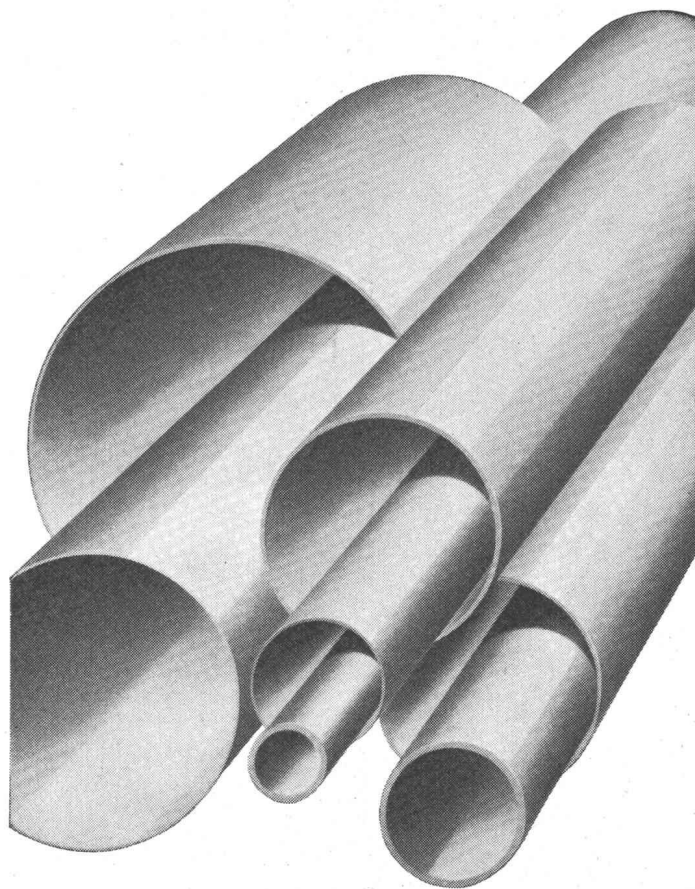

PLASTIC



cm

Warum sind Sie noch nie in die Luft gegangen?

Wer für heikle Transporte den Helikopter einsetzt, braucht nicht unbedingt hoch hinaus zu wollen.

Im Gegenteil: In besonders schwierigen Fällen,
zum Beispiel bei Grosstransporten im Gebirge, leistet der Helikopter mehr,
und kostet weniger als jedes andere Transportmittel.

Was Maultiere, Seilbahnen und Träger nur in Wochen und Monaten fertigbringen,
schafft der Helikopter in Minuten und Stunden.

Heliswiss 

Schweizerische Helikopter AG, Flugplatz Bern-Belpmoos, 3123 Belp, Telefon 031 54 33 11
Offert- und Einsatzbüro, Telefon 031 54'33 14

5' SAIE

**Internationaler Salon der
Industrialisierung des
Baugewerbes**

Ente Autonomo
Fiere di Bologna
in Zusammenarbeit
mit:
Associazione
Italiana
Prefabbricazione
per l'Edilizia
Industrializzata
A.I.P.

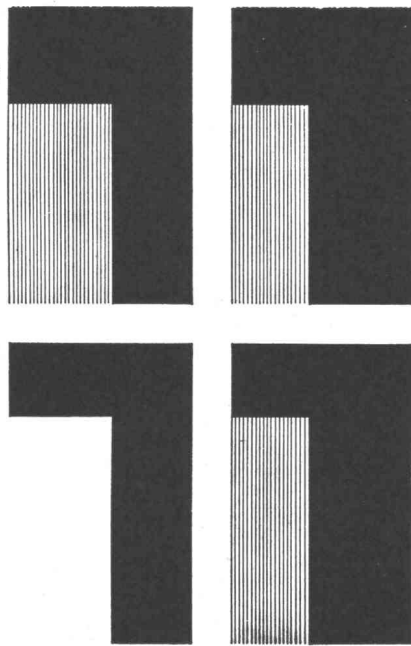

Bologna (Italien)

4.—12. Oktober 1969

Industrialisiertes Bauwesen — Fertigbauweisen — Maschinen und mechanische Anlagen für Baustellen — Baustoffe — Materialien für die Endausstattung von Bauten — Schliessvorrichtungen und Beschläge — Baukeramik — Technische Apparaturen und Anlagen.

Für Auskünfte:

**Ente Fiere — SAIE — Via Ciamician, 4 —
40127 Bologna — Tel. 51 62 45**

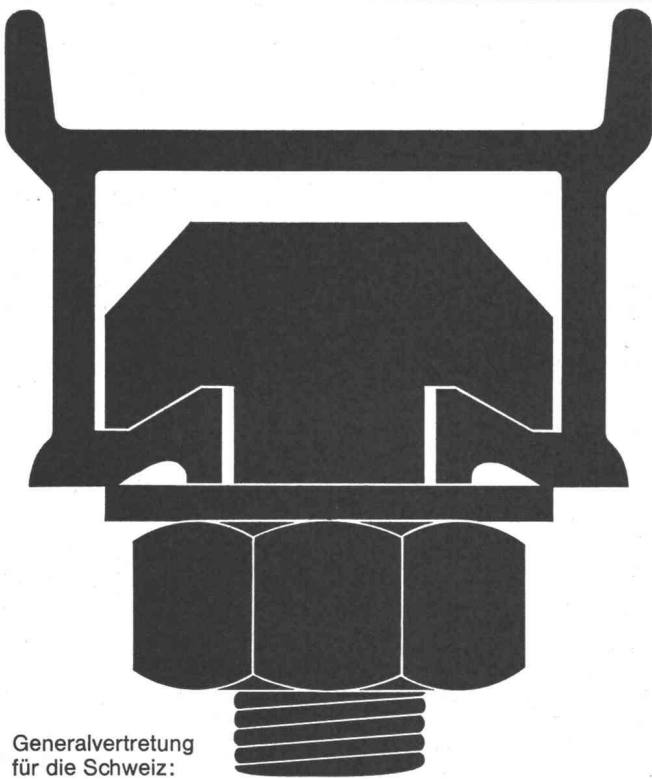

Generalvertretung
für die Schweiz:

Halfen-Ankerschienen Neu: jetzt mit original Styropor-Vollschaumfüllung



Halfen-Ankerschienen zur sicheren Befestigung von Lasten aller Art an Beton- und Stahlkonstruktionen vermeidet zeitraubende und kostspielige Stemm- und Bohrarbeit. Profile von 200 kg bis 9000 kg Tragfähigkeit p/Lfm.

Verzinkte Halfenschienen werden jetzt mit der einzigartigen Styropor-Vollschaumfüllung ausgeschäumt. Vorteile: Absolut saubere Profile, kein Eindringen von Beton, oder Betonmilch. Leichtes Entfernen des Styropor-Vollschaumes.

Ankerschienen sind jetzt durch die Halfen-Vollschaumfüllung perfekt. Fachleute finden, man sollte der Vorteile wegen nur noch verzinkte HALFENSCHIENEN mit Vollschaumfüllung verwenden.

Unser technisches Büro in Zollikofen, Tel. 031 86 09 11/int. 218 steht Ihnen zum Lösen Ihrer Befestigungs- und Aufhängeprobleme jederzeit zur Verfügung.

J. G. KIENER + WITTLIN AG · BERN



**eine Gummiradwalze für die kleinere
Strassenbauequipe: CLARK-SCHEID RW 80.
Mit 1,5 t Radlast und zu einem interessanten Preis;
ein wirklich wirtschaftliches Verdichtungsgerät.**

Mit einer Radlast von 1,5 t bei einer Walzenbreite von 1,33 m ist die CLARK-SCHEID 5-Rad Gummiradwalze das ideale Gerät zur wirtschaftlichen Verdichtung aller bituminösen Beläge und leichteren Erdschüttungen. Der SCHEID-MICHIGAN Spezialreifen hat das weltbekannte flache «SCHEID-Profil». Eine Verdichtung aller bituminösen Beläge direkt hinter dem Fertiger im «hot-and-dry»-Verfahren bei bester Ebenflächigkeit und einwandfreiem Oberflächenabschluss ist gewährleistet.

Die RW 80 wird durch einen luftgekühlten Deutz Dieselmotor angetrieben. Stufenlose Geschwindigkeitsregulierung, hydrostatische Lenkanlage und hydraulische Bremsen gehören trotz des niedrigen Preises zur Standardausführung. Ebenfalls die zentrale Reifenfüllanlage und die Führerkabine. Mit der Entwicklung der RW 80 hat CLARK-SCHEID

an Ihre wirtschaftlichen Bedürfnisse gedacht und das Gummiradwalzenprogramm nach unten ergänzt.

CLARK-SCHEID bietet für jede Verdichtungs Aufgabe das richtige Gerät:



Statische Tandemwalzen



Tandem-Vibrationswalzen

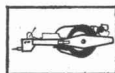

Anhänge-Vibrationswalzen

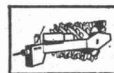

Schaffusswalzen



Gummiradwalzen

Brun + Cie AG
Maschinenfabrik
6244 Nebikon LU
Telefon 062 86 16 12

brun

SKF-Laufrollen

Eine einbaufertige Lagereinheit mit zylindrischer oder balliger Lauffläche, weitgehend wartungsfrei. Zu verwenden als Führungsrollen, Kurvenrollen, Steuerrollen, Stützrollen, Tragrollen, Umlenkrollen usw.

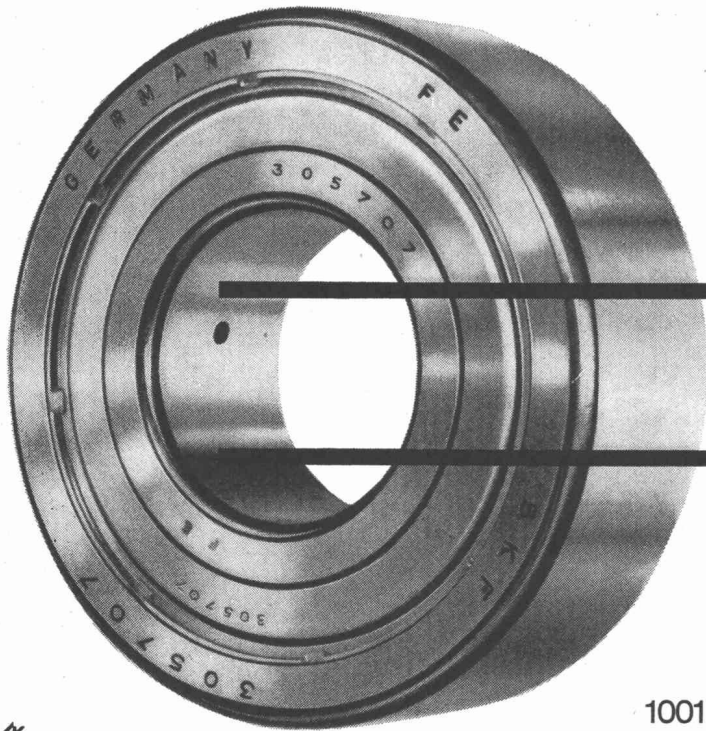

SKF

SKF Kugellager AG
8021 Zürich, Postfach, Tel. 051/47 03 70
3001 Bern, Postfach, Tel. 031/25 58 22
1001 Lausanne, Case postale, Tél. 021/22 91 93

4

Jacot des Combes & Cie. AG
Gottstattstrasse 22
2500 Biel (Schweiz)
Tel. 032 / 4 20 35

cofratol

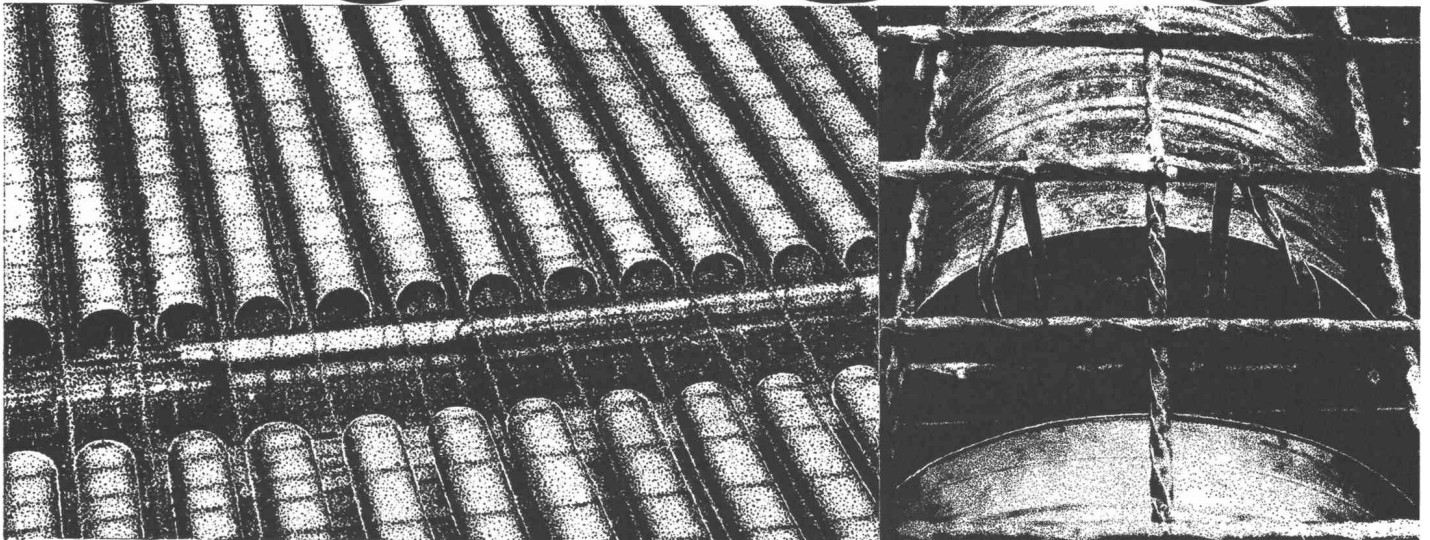

**Verlorene Schalungsröhren
für Eisenbetondecken grosser Spannweite
Schweizer Patent 2080/60-8725/62**

**Leicht und billig. Lagerung im Freien. Ein-
sparung von Gewicht, Eisen und Beton.
Schnelles Verlegen und Binden mit Stahl-
band.**



Besser



Schneller



Sicherer

**...deshalb
schätzen
Millionen
in aller Welt
Schindler-
Aufzüge**

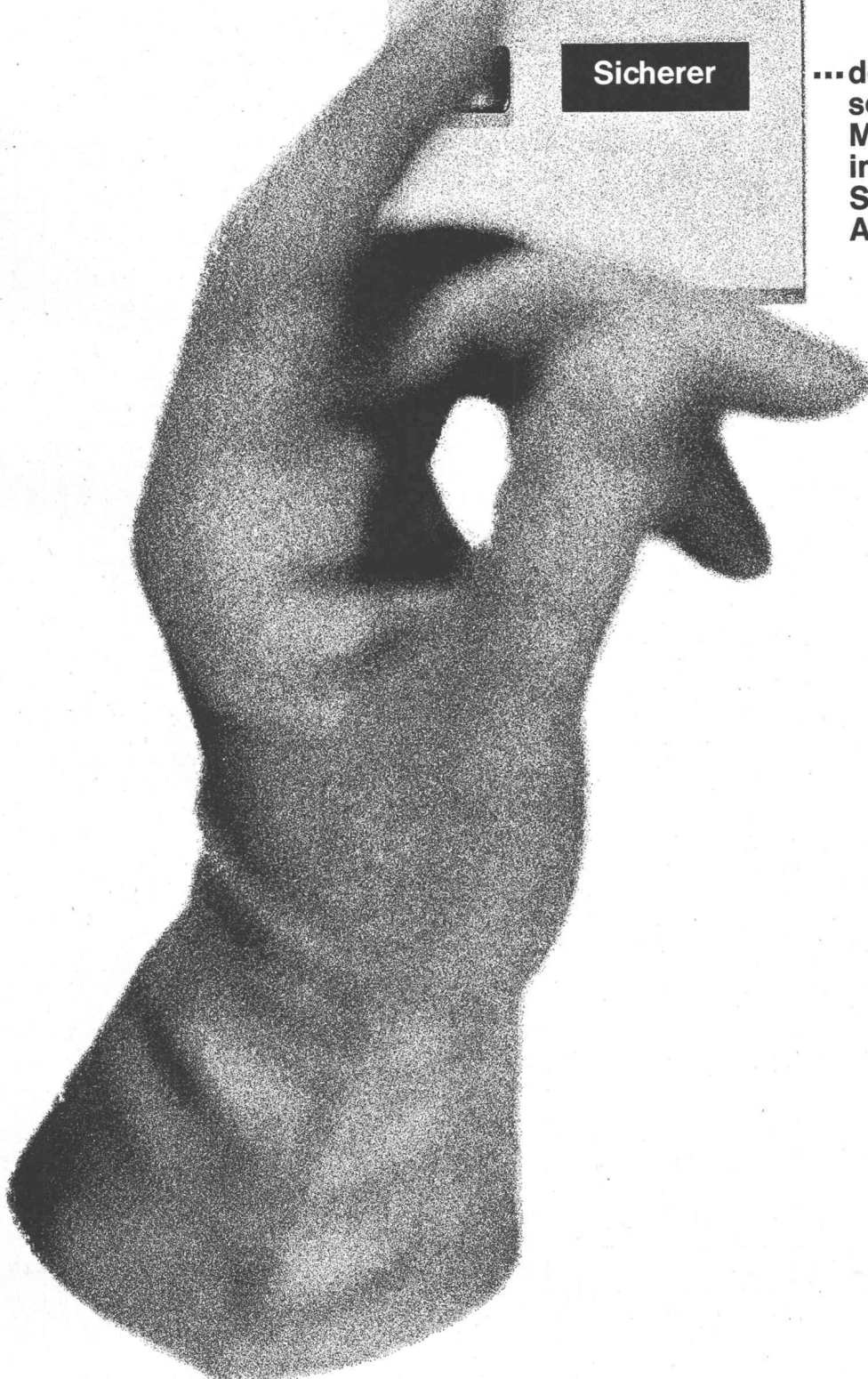



Elektro-Strahlungs- und Speicher-Heizung — die Heizung der Zukunft

erschliesst neue Anwendungsgebiete für den Architekten. Orientieren Sie sich bei uns über die Anwendungsmöglichkeiten für:

**Ein- und Mehrfamilienhäuser
Chalets — Kindergärten
Hotels — Restaurants
Kirchen
Büros — Fabrikationsräume
Verkaufsläden — Kioske**

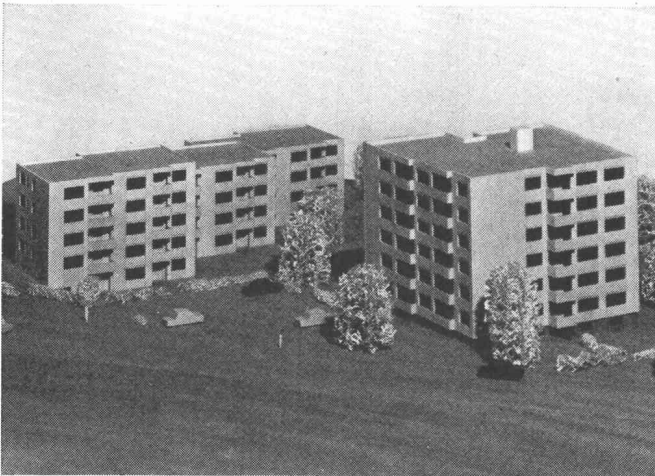

Diese Grossüberbauung wird vollelektrisch beheizt. Technische Daten: Anzahl Wohnungen: total 63; Anschlusswert der Heizanlage: ca. 580 kW; Ausrüstung: Star Unity-Nachtstrom-Wärmespeicher, Star Unity-Niedertemperatur-Strahlungsheizung; Steuerung: vollautomatisch, aussen- und innentemperaturabhängig.

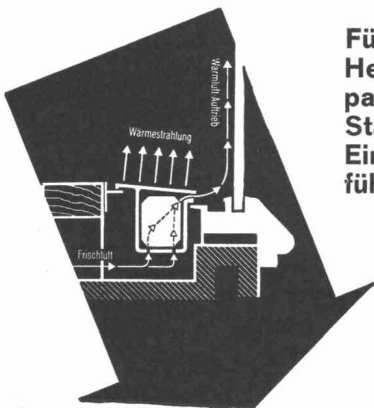

Für Schaufenster-Heizung ist das patentierte Star Unity-Einbauprofil führend

STAR UNITY AG 8053 ZÜRICH

Fabrik für Elektro-Heizungen

Fabrik in 8804 Au/Zürich, Telefon 051 / 75 04 04

Der moderne patentierte Elektroseilzug

Hubmotor: Luftgekühlt, mit nur dreifachem Anlaufstrom
Scheibenbremse: Luftgekühlt und wartungsfrei
Getriebe: Schrägverzahnt, im Oelbad laufend
Endschalter: Arbeitet auch bei falsch gepoltem Anschluss
Schweizer Qualitätsprodukt, ab Lager lieferbar

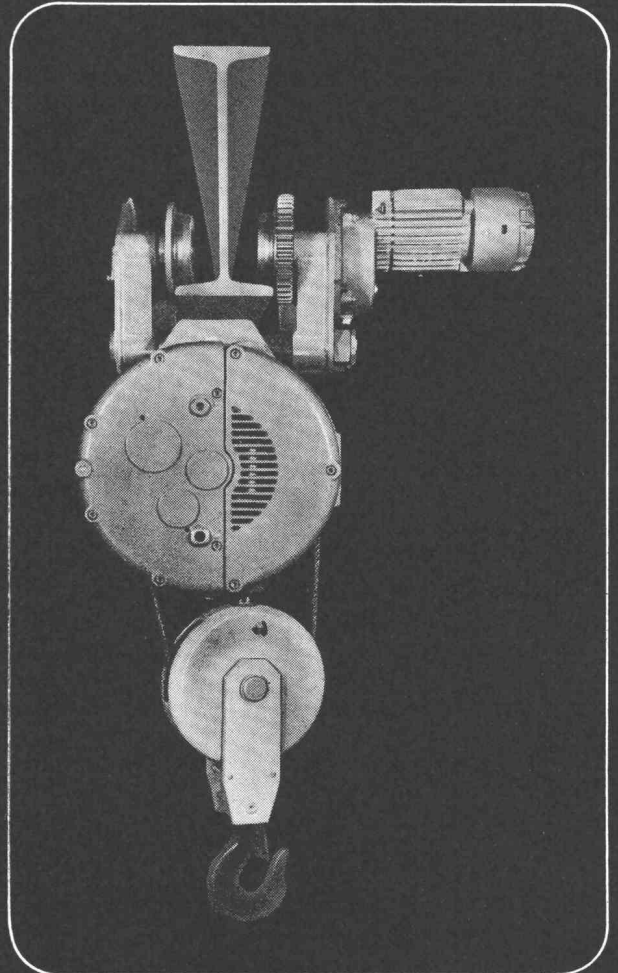

MARS-UTO

MARS-UTO KRANFABRIK AG, 4133 PRATTELN
TELEFON 061 - 81 75 11
TELEGRAMME: MARSUTO

Fabrikationsprogramm

Normkrane 1- und 2-Träger, Krane aller Art
Zweischienen-Laufkatzen mit offenem Elektrohubwerk
Hängebahnen, Fahrbahnen

Durch uns vertreten

Handhebezeuge, Druckluftzüge
Elektrokettzüge, Gummipuffer, Stromzuführungen
Diverse Lastaufnahmemittel
Elektromechanische Arbeitsbühnen
Hydraulische Mobilkrane

Verlangen Sie unverbindlich unsere Prospekte

Von allen Seiten betrachtet: ein Spitzenprodukt!

Von vorn:

Die robuste Konstruktion, die Bereifung mit kräftigen Pneus und die reichliche Bodfreiheit ermöglichen es diesem Elektrostapler Modell EFL 2080, auch auf schlechten Fahrbahnen zu zirkulieren.



Von rechts:

Besonders bestechen die sinnvolle Anordnung aller Bedienungsorgane, die leichte Aufstiegsmöglichkeit von beiden Seiten und der verstellbare, komfortable Sitz. Gute Fahrer leisten deshalb viel mit einem SIG-LIFTER der Baureihe EFL.

Von links:

Der lange Radstand ist einer der Gründe, warum der SIG-LIFTER Modell EFL 2080 so schnell ist. Unsere Elektrostapler sind für grosse Umschlagsleistungen gebaut: darum sind sie so wirtschaftlich.



Von hinten:

Starker Einschlag der Lenkräder und kompakte Bauweise befähigen den wendigen SIG-LIFTER auch zum Einsatz in Fabrikationsräumen und Lagerhallen, wo er – im Gegensatz zu Dieselstaplern – das Personal nicht durch Lärm und Abgase belästigt.



Was wir nicht abbilden können:

SIG-LIFTER lassen sich den Einsatzverhältnissen anpassen. Wählen Sie das zweckmässigste Modell aus 4 Baureihen aus: der kleinste SIG-LIFTER trägt 700 kg, der grösste 2500 kg. Bestimmen Sie zu Ihrem Modell den geeignetsten Hubmast, die Schutzvorrichtungen und die Anbaugeräte aus einem derart umfangreichen Sortiment, dass wir die ganze Zeitung benötigen, um es abzubilden.

SIG-LIFTER der Baureihe EFL können auch in Sonderausführungen geliefert werden: mit Kühlhausausrüstung, schwadensicher (SEV-geprüft) für den Einsatz in explosionsgefährdeten Räumen, mit Kriechgang zur Erhöhung der Zugkraft oder mit elektronischem Fahrschalter.

SIG-LIFTER

Schweizerische Industrie-Gesellschaft, Abteilung Industriefahrzeuge
8212 Neuhausen am Rheinfall, Telefon 053/81555

Unser Verkaufsprogramm:

SIG-LIFTER mit Elektro-Antrieb: Spreizenstapler für Fussgänger-Bedienung. Raumsparstapler mit Schubmast, Fahrersitzstapler. — CREDE-Gabelstapler mit Diesel-, Benzin- oder Flüssiggas-Antrieb, bis zu 7000 kg Tragkraft. — PHB-Plattformwagen und PHB-Schlepper mit Elektro-Antrieb. — SIEBAU-Regalstapelanlagen.

WIRZ KIPPER

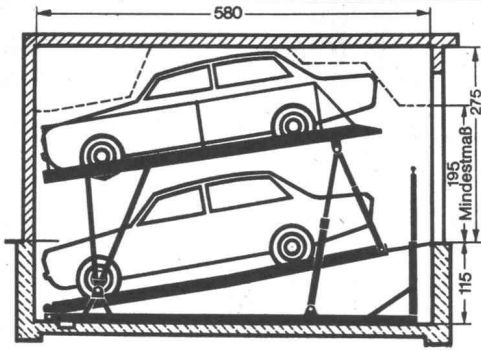

DOPPEL PARKER

SYSTEM KLAUS

+ PATENT

Optimale Raumausnutzung
Einfache Bedienung
Sichere Konstruktion
Mit DOPPEL-PARKERN
eröffnen sich verblüffende
Möglichkeiten für Einzel-
und Reihengaragen, Parkplätze
sowie Tiefgaragen und
Parkhäuser

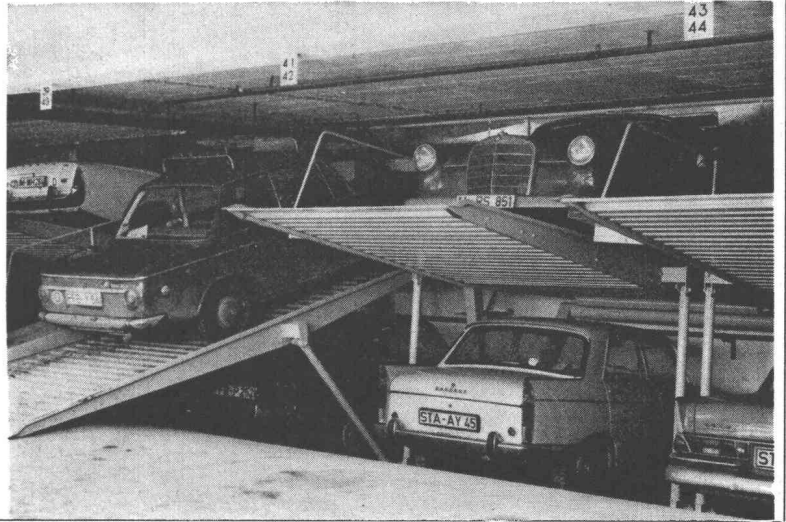

Verlangen Sie unsere
Unterlagen

ERNSTWIRZ AG 8707 UETIKON TEL.051 741531
Kipper- und Maschinenfabrik

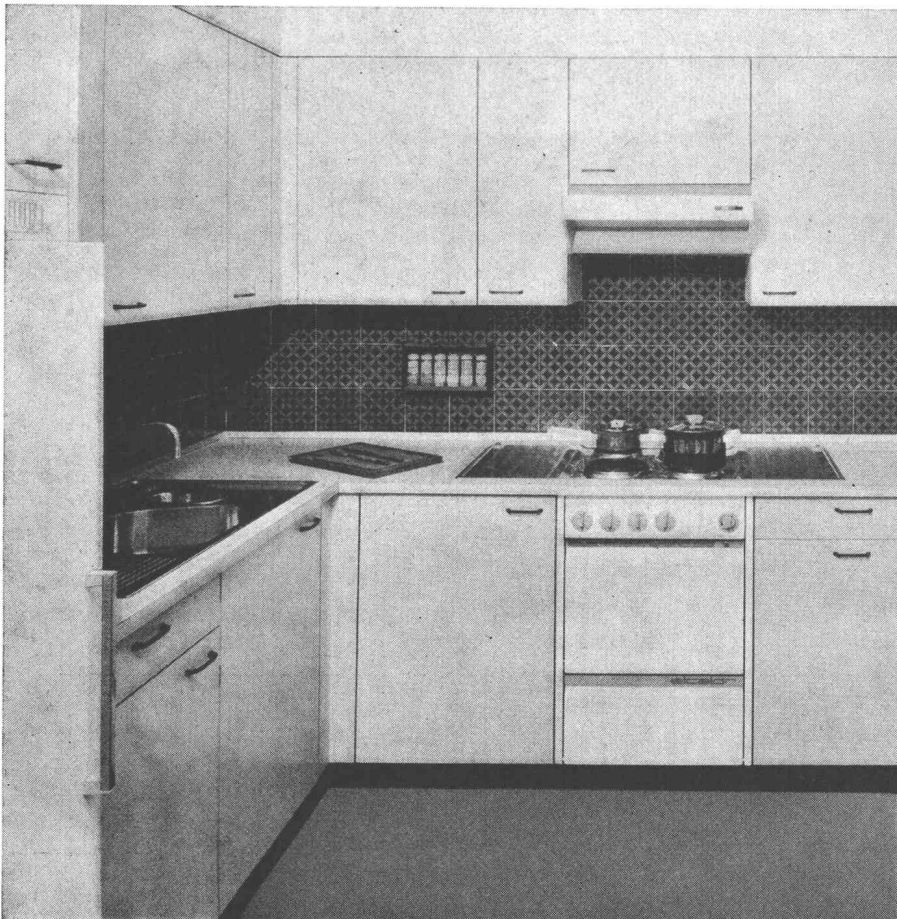

Kücheneinrichtungen
Waschautomaten
Geschirrspülmaschinen
Wand- und Bodenbeläge

SABAG

SABAG + BAUMATERIAL AG 2500 Biel
☎ 032 3 53 53 / 3 59 51

SABAG + BAUMATERIAL AG 6000 Luzern
☎ 041 44 61 61

SABAG LAUSANNE SA 1000 Lausanne
☎ 021 26 90 31

Bauen mit Zukunft — bauen mit Hartschaum aus[®] Styropor der BASF

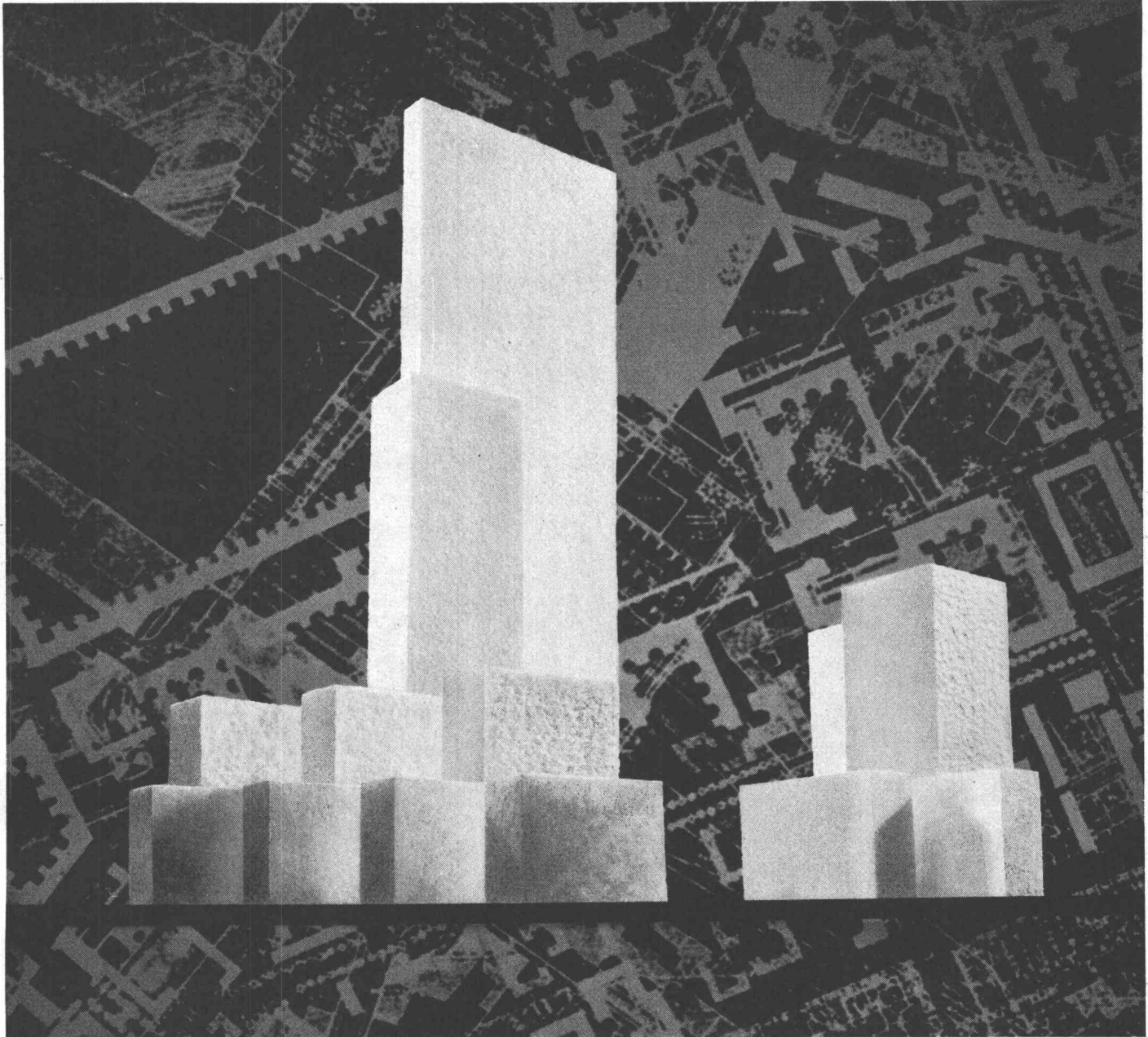

K3-1051-169

**Dieser Dämmstoff verwandelt das Bauen und Wohnen:
Moderne Menschen leben in gesunden, behaglichen Räumen.**

Hartschaum aus Styropor der BASF

In der ganzen Welt wird er verarbeitet. Er ist leicht, geschlossenzellig, widerstandsfähig und einfach anzuwenden. Er erfüllt die vielfältigsten Aufgaben der Dämmung in Wand, Boden, Decke, Dach.
Jedermann vom Bau kennt seinen Wert.

- STYROPOR-Hartschaum ist vorwiegend ein Dämmstoff zur Wärme- und Kälte­dämmung im Hochbau. Er ist die Bremse zwischen warm und kalt.
- STYROPOR-Hartschaum verringert Wandstärken auf das statisch not-

wendige Maß. Er schafft zusätzlichen Raum.

- STYROPOR-Hartschaum spart nachweislich erhebliche Heizkosten. Er gestattet den Einbau kleinerer Heizanlagen.
- STYROPOR-Hartschaum hat sich bewährt in der Trittschalldämmung. Er ist nicht nur ein Wärme- (bzw. Kälte-) Dämmstoff.
- STYROPOR-Hartschaum hält die Wärme im Raum und die Kälte drau-

ßen; oder die Kühle im Raum und die Hitze draußen. Er schafft gesunde Wohnverhältnisse.

- STYROPOR-Hartschaum ist auch in der Kühltechnik und der Lagerung temperatungebundener Güter von unschätzbarem Wert. Er ist ein idealer Dämmstoff.

**Badische Anilin- & Soda-Fabrik AG
Ludwigshafen am Rhein
Deutschland**

Vertretung für die Schweiz
Organchemie AG
Seestrasse 40
8802 Kilchberg-Zürich
Telefon 051/91 19 21

[®] Registriertes Warenzeichen der BASF

[®] Styropor BASF

Rationalisieren!

Sprechfunkgeräte

für Betriebsverkehr

Betriebsfernsehen für
Produktionsablauf

Reichweite je nach Typ
und Geländeverhältnissen

- T 2
- T 3
- ST 5
- ST 9
- ST 8 für Auto-Einbau

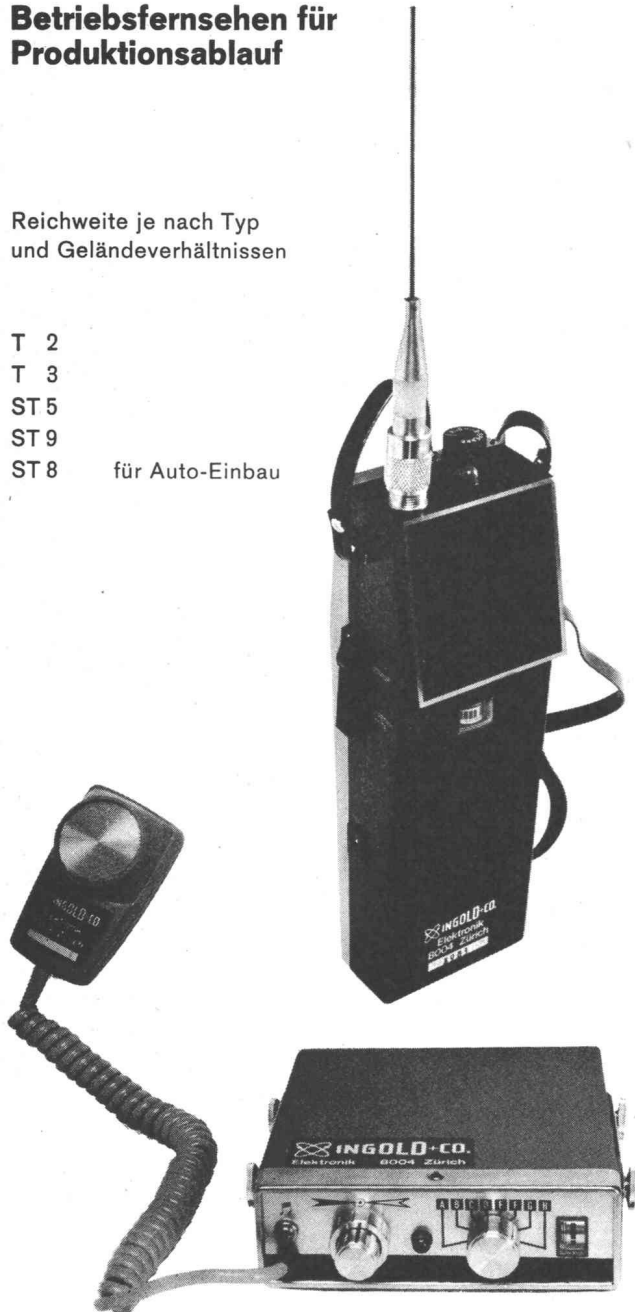

Wir verkaufen nicht nur Geräte, sondern wir beraten Sie auch und liefern die dafür notwendigen Zubehöre, Netzteile usw.

Hans Ingold & Co. Elektronik 8004 Zürich

Kernstrasse 10, Telefon 051 / 25 25 87



IN DEN USA

sind auf Drahtseile gepresste Endverbindungen (Terminals) seit Jahrzehnten bekannt. Besonders die dortige Flugzeugindustrie mit ihren grossen Quantitäts- und Qualitätsanforderungen zwang die Seillieferanten, sich auf diesem Gebiet etwas Neues einfallen zu lassen. Früher wurden solche Endstücke durch Vergiessen hergestellt. Dies war mit viel Handarbeit verbunden und ergab eine ziemlich klobige Verbindung.

*Schönere, schlankere
und
elegantere Formen*

ermöglicht die maschinell hergestellte Pressverbindung. Wir haben daraus die Folgerungen gezogen. Heute können wir dank unseren Spezialpressen — die grösste hat eine Druckleistung von 1200 Mp — Drahtseile bis 50 mm ϕ mit solchen aufgepressten Endverbindungen versehen. Wir haben auf diesem Gebiet jahrelange Erfahrung. Dank unserer eigenen Werkzeugmacherei und Schlosserei sind wir in der Lage, auch ausgefallene Sonderwünsche innert kurzer Zeit zu befriedigen. Bitte profitieren Sie davon. Wir unterbreiten Ihnen gerne Vorschläge.



RISS AG

Drahtseil- und Kettenwerk
8105 Regensdorf ZH, Tel. (051) 71 23 30

50 Franken pro Monat.

Was ein Einzelner nur mit sehr viel Geld erreichen kann, können viele zusammen schon ab 50 Franken im Monat: Sich an so weltbekanntesten und bestfundierte Unternehmen wie General Electric, Kodak, Coca-Cola, Nestlé, Siemens usw. beteiligen.

Deshalb hat die Schweizerische Bankgesellschaft zusammen mit der «Winterthur» Versicherung den Investmentplan geschaffen.

Das geht so: Erfahrene Fachleute kaufen viele Aktien weltbekannter Unternehmen. Diese Aktien zusammen ergeben das Vermögen eines Anlagefonds. Zum Investmentplan gehören die vier grossen Fonds FONSA, SIMA, AMCA und GLOBINVEST.

Daran können Sie sich jetzt mit Anteilscheinen beteiligen. Je mehr und je länger Sie einzahlen, desto mehr Anteilscheine gehören Ihnen.

Sie können sich Ihren Investmentplan sogar versichern lassen. Wenn Ihnen etwas zustossen sollte, übernimmt die Versicherungsgesellschaft Ihre Einzahlungen.

Möchten Sie noch mehr darüber wissen? Wenn Sie den Coupon ausfüllen, senden wir Ihnen gerne unsere ausführliche Gratis-Broschüre. Zehntausende kennen sie bereits!

Und Sie sind an den grössten Unternehmen der Welt beteiligt.



SCHWEIZERISCHE
BANKGESELLSCHAFT

Coupon
Adressieren an: Schweizerische Bankgesellschaft
Investmentplan AG, Postfach 645, 8021 Zürich.
Bitte senden Sie mir gratis und unverbindlich
die ausführliche Broschüre «Der Investmentplan».

Vorname

Name

Beruf

Strasse

PLZ/Ort



Xamax

Xamax AG
8050 Zürich Birchstr. 210

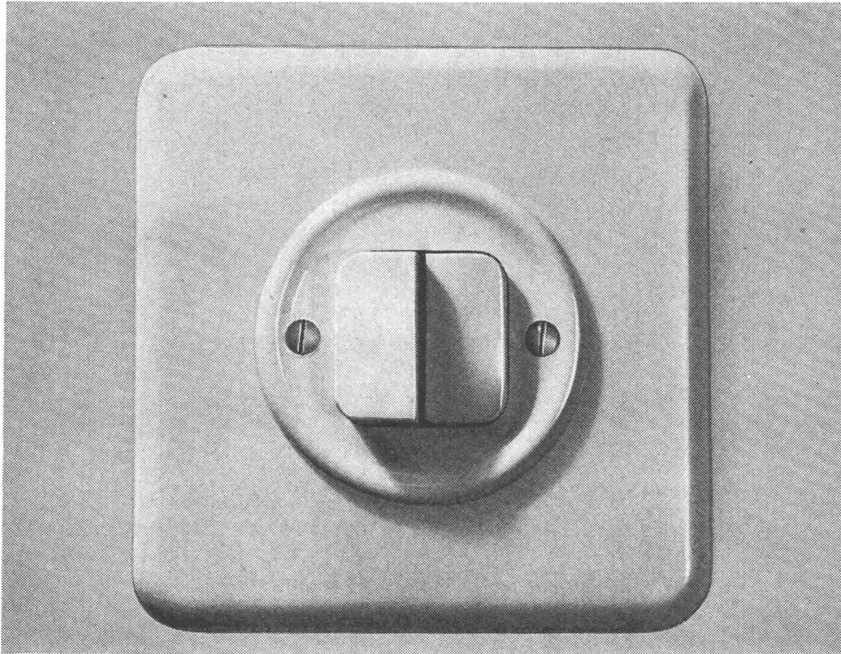

Druckknopfschalter

Xamax-Druckknopfschalter sind formschön, praktisch und sicher! Für jeden Raum die zweckmässigste Ausführung! Ob für Unterputz- oder Aufputzmontage, ob für feste oder bewegliche Frontwände, Xamax-Druckknopfschalter bestechen durch ihre zeitlose Form, durch ihre vielseitige Verwendbarkeit, durch ihr sicheres Funktionieren, tagaus, tagein!

Und das sind ihre wesentlichen Merkmale:

Klar erkennbare Einschaltstellung!

Einfache Montage!

Präzise Führung des Druckknopfes!
Angenehmes und sicheres Schalten!

Verlangen Sie unseren Spezialprospekt!

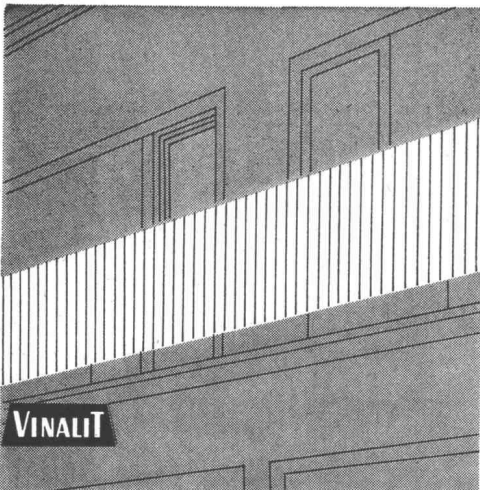

VINALIT

Kunststoff-Wellplatten SB

aus PVC, schwer brennbar V. 2.2.4.

Schweizer Fabrikat

Farben: 5 Farben lichtdurchlässig und 5 Farben deckend nach Farbmuster

Anwendungsgebiete:

Vordächer, Rampenüberdachung, Sheddächer, Lichtbänder für Bedachung, Trennwände für Garderobe in Schwimmbädern, für Ausstellungshallen, Balkone, Brüstungen, Fassadenverkleidungen, Windschutzwände etc.

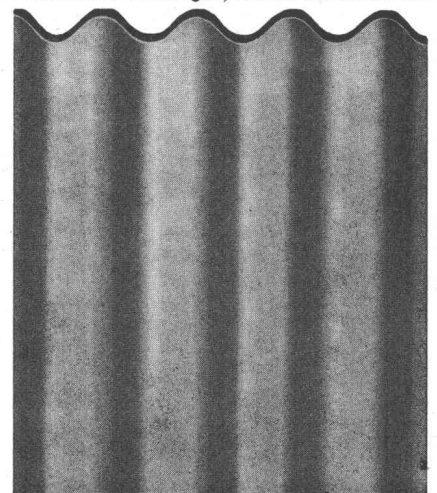

Eigenschaften:

spez. Gewicht 1,4
Wärmeleitzahl 0,13 kcal/mh °C
flammwidrig
sehr hohe Lichtdurchlässigkeit
gleichmäßig blendfreies Licht
wetterbeständig, chemikalienfest
dauerhaft, schlagfest
hervorragende Isolation
gut verarbeitbar, läßt sich sägen,
schneiden, bohren, nageln, schrauben,
stanzen, hobeln
Trotzdem preisgünstig!

Lieferungsart:

Großwellung	EG 177/52 mm
Kleinwellung	EK 73/24 mm
Wellblech Großwellung	WG 100/30 mm
Spundwand	SP 70/18 mm
Platten, plan	P

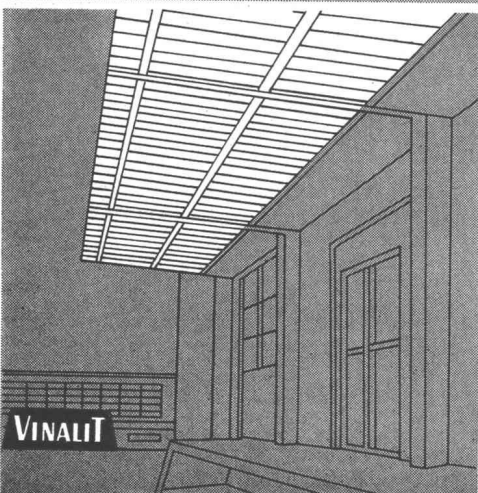

Hersteller:

Emil Keller, Bischofszell

Platten- und Kunststoffwerk
Telefon 071/81 16 91

BORSARI & CO.

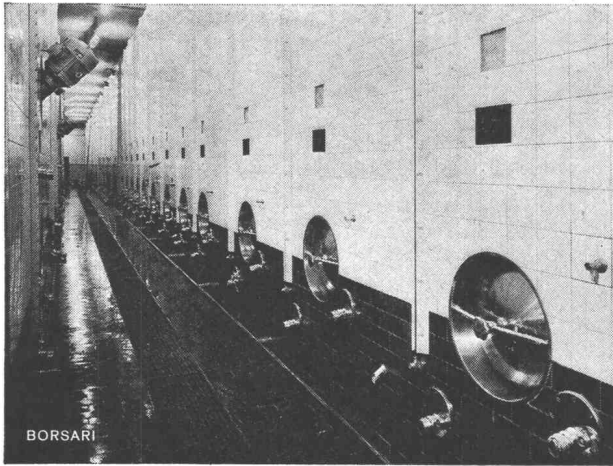

Schenk S. A., Rolle, 30 Beh. 9300 hl

Gegründet 1873

BORSARI

das führende Unternehmen
im Behälterbau aus Stahlbeton

SPEZIAL-AUSKLEIDUNGEN

auf Beton und Stahl für die gesamte Getränkebranche sowie für die Lagerung
von Mineralölen und anderen technischen Flüssigkeiten

BORSARI

immer zeitgemäss
durch Versuche
in eigenen Laboratorien

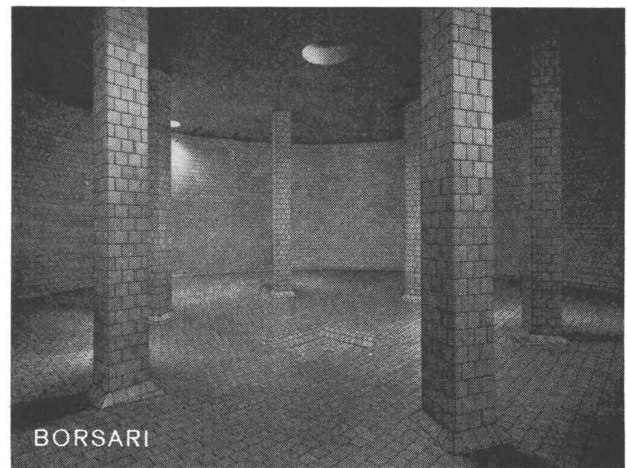

Flugplatz-Immobilien-gesellschaft, Kloten
7 Tanks, total 5 600 000 Liter Heizöl

BORSARI & CO.

8702 Zollikon-Zürich

Dufourstr. 55, Tel. 051 / 65 86 55

PARIS BEZIERS ORAN CASABLANCA MAILAND FRANKFURT/M
Alliiertes Haus: BORSARI TANK CORPORATION OF AMERICA NEW YORK

**Therma
Klimaprüfschrank KI 336
Wechseltemperaturschrank Te 336
in neuer Ausführung**

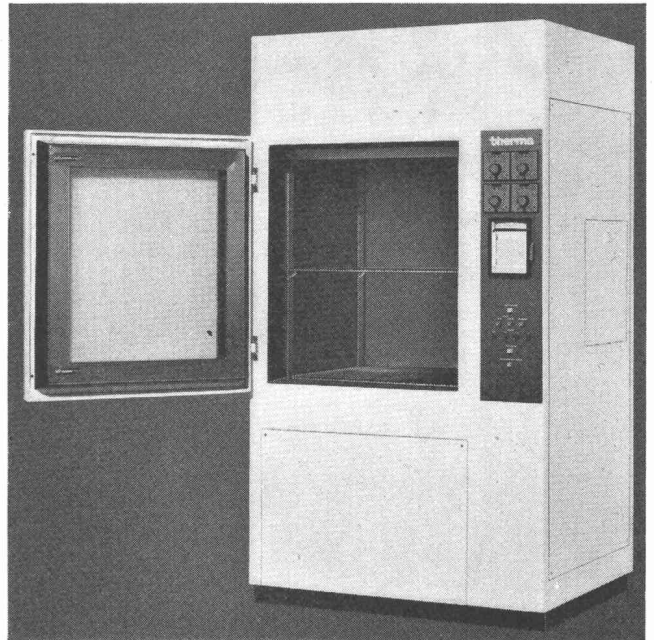

Vielfältige Verwendungsmöglichkeiten. Temperaturbereich von -80° + 80° C. Feuchtigkeitsbereich von 35 bis 95%

Therma AG Schwanden GL
Kältebüro Zürich 6,
Hofwiesenstrasse 141
Telephon 051/26 16 06
Büros in Bern, Basel,
Lausanne und Genf.

therma

Therma baut Kühltruhen, Klimaprüf- und Wechseltemperaturschränke, Multizellenschränke für verschiedene Temperaturen, Tieftemperatur-Prüfräume, Stratosphärenkammern.

Verlangen Sie bitte unsere Dokumentationen. Beratende Kälteingenieure stehen jederzeit zu Ihrer Verfügung.

**Gebr. Tuchs Schmid AG
Frauenfeld**



Metall-Decken

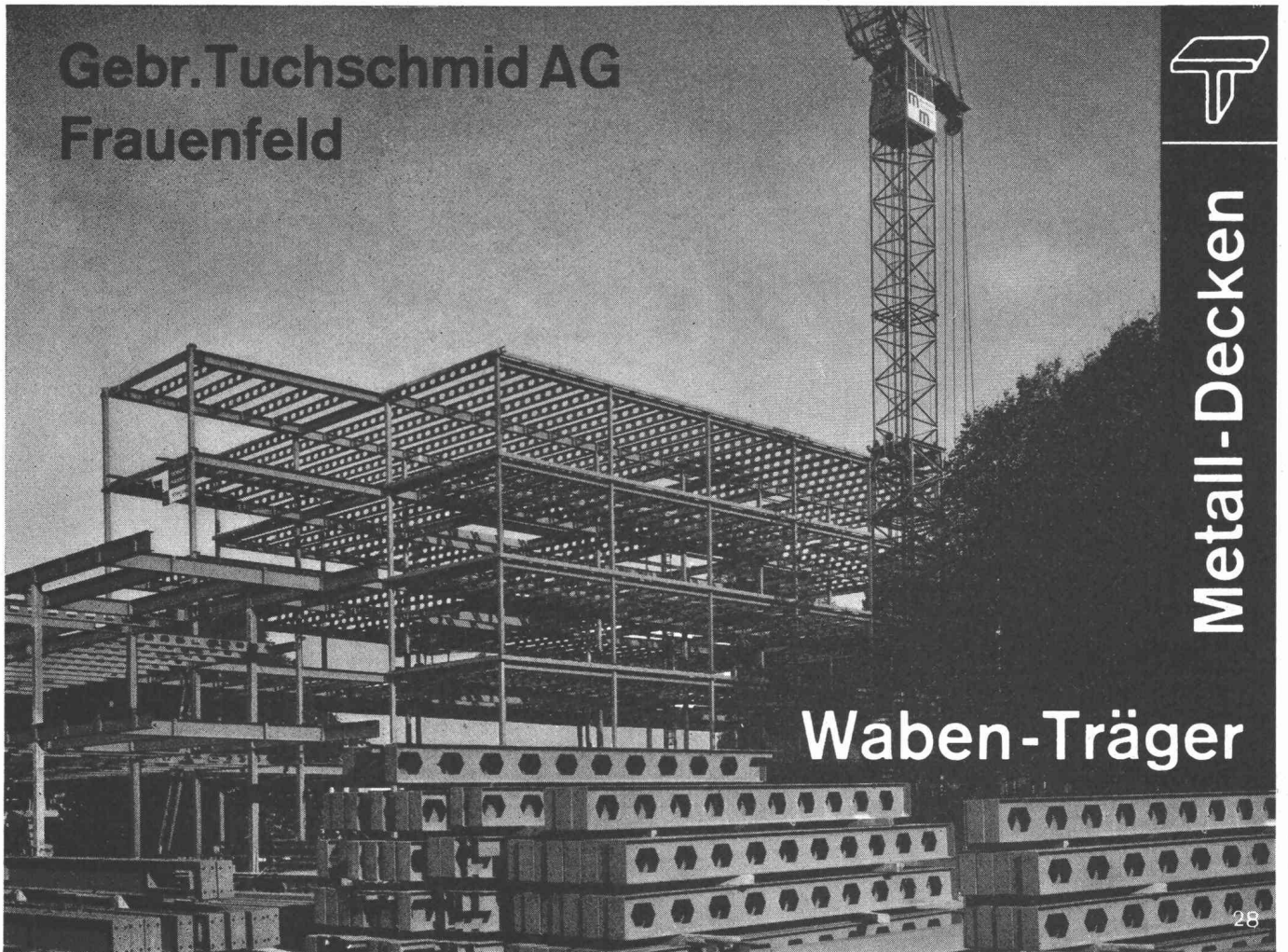

Waben-Träger

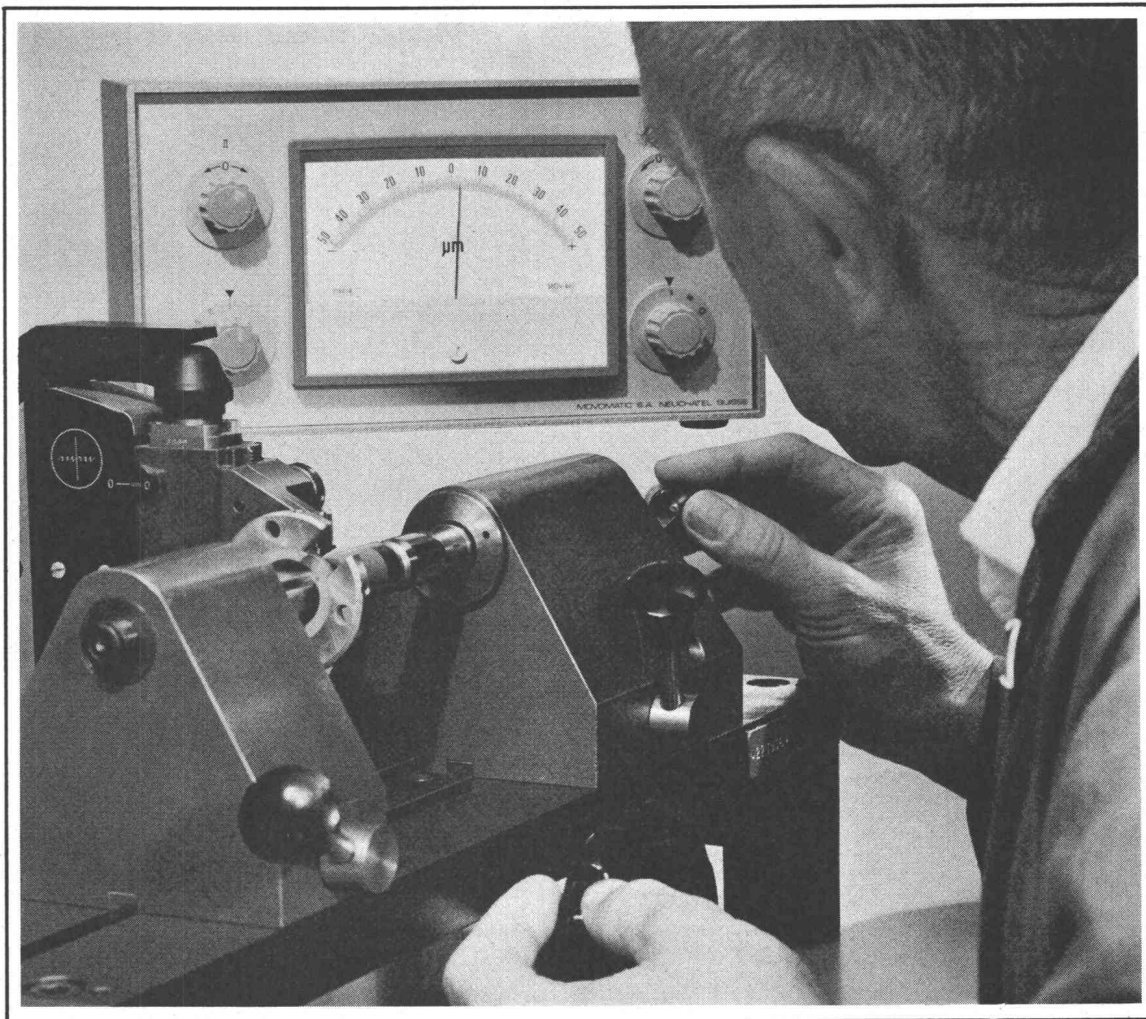

Um das hohe Mass an Präzision zu garantieren . . .

Qualitätskontrolle bei Wild Heerbrugg: Der Kontrolleur untersucht mit Hilfe eines elektronischen Spezial-Prüfgerätes die massgerechte Fertigung einer Theodolit-Stehachse. Ein Intervall der Messuhr entspricht dem 10 000. Teil eines Millimeters.

Um das hohe Mass an Präzision zu garantieren, das den Wild-Vermessungsinstrumenten innewohnt, kommen modernste Prüfgeräte zum Einsatz, werden

bestehende Kontrollmethoden ständig verfeinert und verbessert. Nur das beste Rohmaterial wird für die Wild-Instrumente ausgesucht und schon vor der Verarbeitung unerbittlichen Prüfungen unterzogen. Alle Bestandteile müssen während der Fabrikation zahlreiche, strenge Qualitätskontrollen durchlaufen. Viele Instrumente testet man auf Schüttelmaschinen, in Kälteanlagen, in Wärmeschranken und in feuchter, korrosiver Atmosphäre unter ausserordentlich harten Bedingungen.

WILD
HEERBRUGG

Wild Heerbrugg AG
CH-9435 Heerbrugg / Schweiz

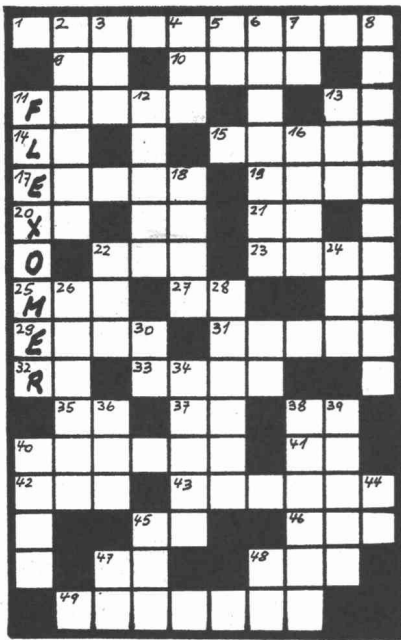

FLEXOMER®

Kreuzworträtsel

- | | |
|---|-------------------------------------|
| 18 eine der Gezeiten | 15 weibl. Pferd |
| 22 griech. Göttin | 17 franz. zwischen |
| 24 Windschatten | 19 (lat.) Harn |
| 26 Zufluss des mittl. Kongos | 20 Initiale des Xaver Egger |
| 28 Gotteshaus | 21 Normalnull (abgekürzt) |
| 30 Zeichen für Ehenium | 22 Zufluss des Rheins |
| 34 Hat in der Spezifikation von Dichtungsmassen besondere Bedeutung | 23 Zahlungsmittel |
| 36 eins holl. | 25 Tapferkeit |
| 39 türkischer Feldherr | 27 (lat.) und |
| 40 Sohn Adams | 29 männl. Schwein |
| 44 Aktienkapital | 31 Berg in der Schweiz |
| 45 nord. Gott | 32 Zeichen für Radium |
| 47 Namen vieler Flüsse | 33 Fluss im Kt. Luzern |
| 48 Zeichen für Selen | 37 Autokennzeichen eines Kantons |
| | 38 griech. Buchstabe |
| | 40 Notizbuch |
| | 41 Abk. für Rekrutenschule |
| | 42 Form von sein |
| | 43 (lat.) letztes äusserstes Mittel |
| | 45 Zeichen für Aluminium |
| | 46 Lösungsmittel abgekürzt |
| | 47 Spielkarte |
| | 48 Satz beim Tennisspiel |
| | 49 Zweite Komponente |

WAAGRECHT

- 1 Eigenschaft einer FLEXOMER-Type
- 9 ital. Musikknote
- 10 Urvater im Alten Testament
- 11 Federwild
- 13 Autokennzeichen eines schw. Kantons
- 14 franz. Artikel

SENKRECHT

- 2 Augenwasser
- 3 (lat.) Sache
- 4 Donauzufluss
- 5 Zeichen für Kobalt
- 6 Bei Dichtungsmassen kommt es besonders darauf an
- 7 Abk. für Bahnhof
- 8 Sitz unserer Firma
- 11 Bekannte und bewährte Dichtungsmasse
- 12 Bei Versiegelungen wird dieses Material häufig eingesetzt
- 13 Initiale des Albert Thomas Iten
- 16 Aschengefäss

Wenn Sie uns die Lösung einsenden, erhalten Sie ein nützliches Geschenk

Polymer-Chemie AG

Fabrikation von Dichtungs- und Isoliermassen
 Pumpwerkstrasse 32, Postfach, Tel. 051 71 25 11
 8105 Regensdorf

FÜLLSTANDS-
MESSUNG

FÜLLSTANDS-
DETEKTION

DURCHFLUSS-
MESSUNG

DURCHFLUSS-
REGELUNG

DURCHFLUSS-
KONTROLLE

MAGNET-
VENTILE

SCHLAUCH-
VENTILE

ULTRASCHALL-
SCHRANKEN

ANNÄHERUNGS-
SCHALTER

STEUER-
GERÄTE



MESS- + REGELTECHNIK
FÜR DIE AUTOMATION

BERATUNG

SERVICE

G. H. ENDRESS + CO. 4153 REINACH

Tel. 061/76 15 00
Telex 62878

Ein Beispiel wirtschaftlicher Bauweise
in Vorfabrikation und guter Zusammenarbeit mit
Architekten und Ingenieuren.
Wir beraten, fabrizieren und montieren.

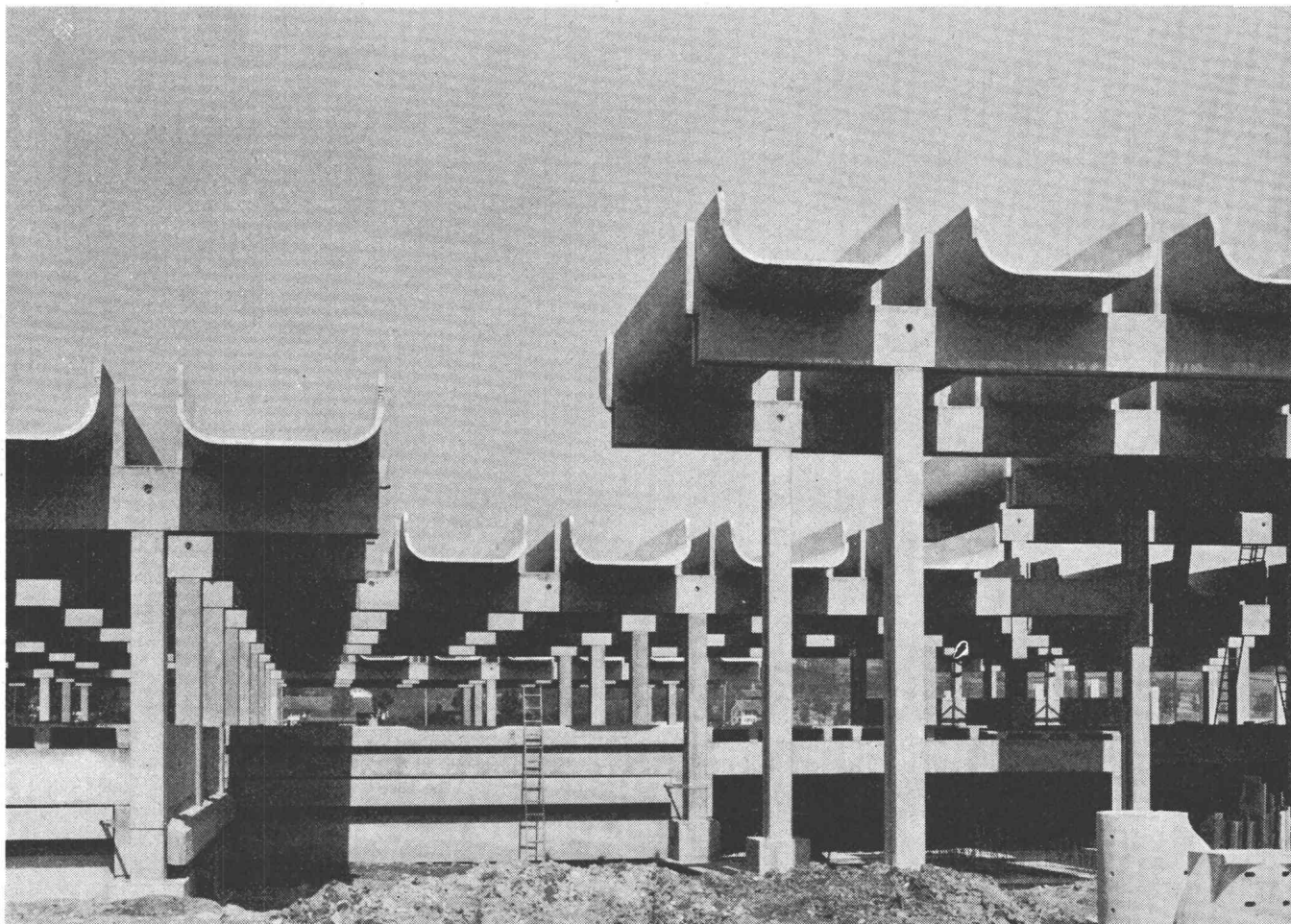

CRA St. Aubin / FR

Centre de recherches agricoles / Landwirtschaftliches Forschungszentrum

Bauherr: J. R. Geigy AG, Basel

Architekten: J. Zweifel BSA/SIA + H. Strickler, Mitarbeiter Uli Huber, Zürich

Ingenieure: Hünenwadel + Häberli, dipl. Ing. SIA, Zürich

Element AG



Element AG Tafers + Bern
Stahl- + Spannbetonwerk

Tel. (037) 44 13 51

Tel. Techn. Büro Bern (031) 55 52 85

Spannbeton- + Kunststeinwerk
E. Bernasconi Bern - Aarberg

Tel. Werk Aarberg (032) 82 27 42

Tel. Techn. Büro Bern (031) 55 52 82

Element AG Veltheim / AG
Stahl- + Spannbetonwerk

Tel. Werk und

Techn. Büro (056) 43 15 18

**CARL
HEUSSER
AG**
CHAM

**5000
POMPES**

FLYGT
PUMPEN

vendues en Suisse
verkauft in der Schweiz

**HEUSSER-
DELMAG
AG**
CHAM

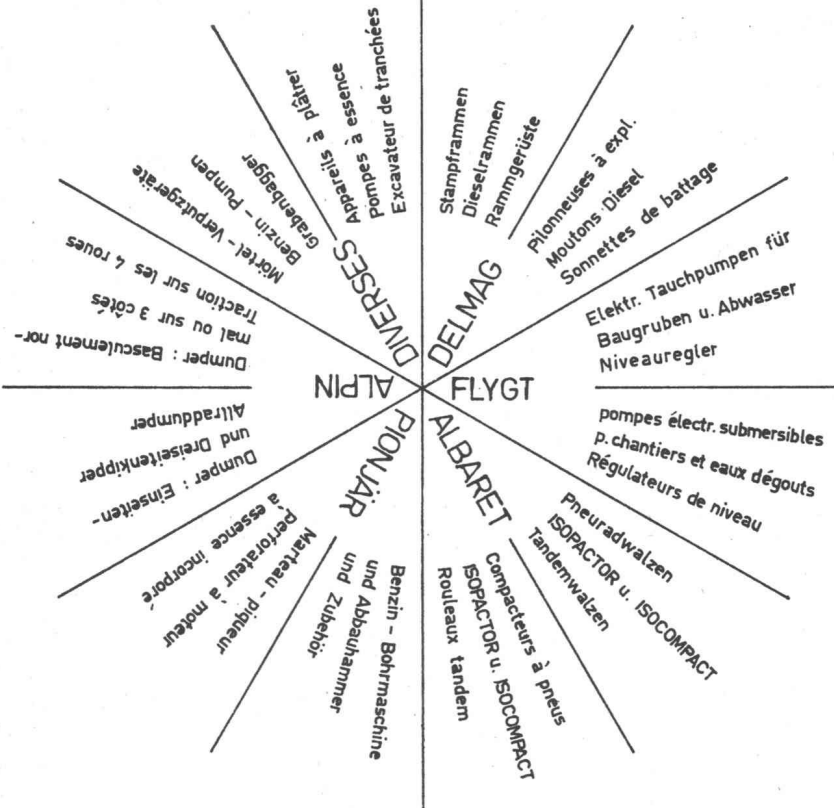

OTTO FISCHER AG

Elektrotechnische Artikel en gros
Sihlquai 125 Postfach 8023 Zürich Telex 54763 Zürich
051/423311

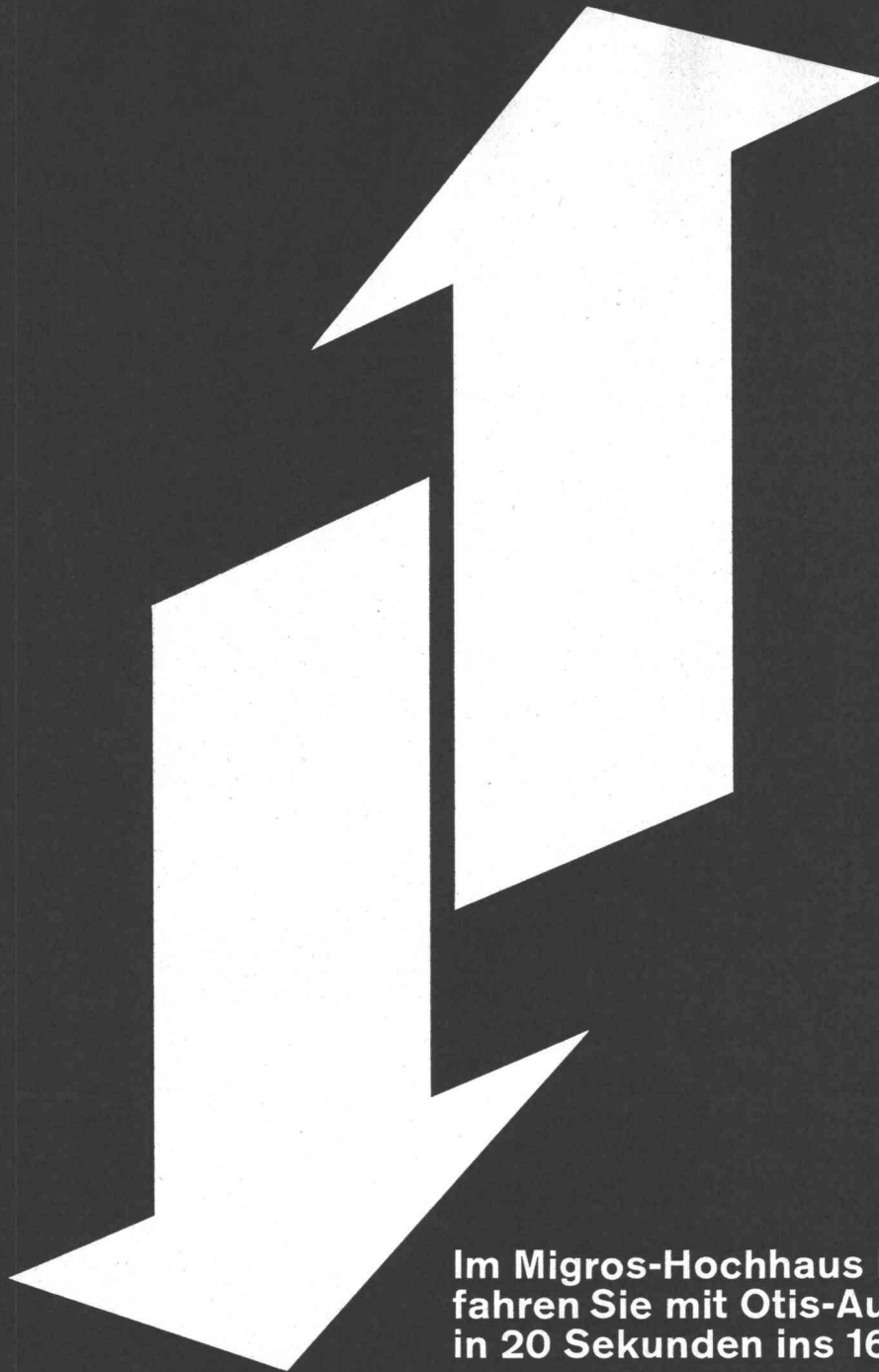

Im Migros-Hochhaus Herdern fahren Sie mit Otis-Aufzügen VIP 260 in 20 Sekunden ins 16.Stockwerk.

Mit einer Geschwindigkeit von 3 m/sec dürften dies die drei schnellsten Aufzüge Zürichs sein. Und die sensationellsten: denn automatische Hochleistungs-Schiebetüren, computergesteuerte Programm-Gruppenkontrolle, Elektronen-Tastknöpfe und Sicherheits-Türdetektoren sind Neuheiten, die Sie in ganz Europa nur an erstklassigen Otis-Anlagen vereinigt finden.

AUFZÜGE
OTIS

Dass Otis in Express-Aufzügen führend ist, beweisen die Referenzen unseres weltweiten Unternehmens. Und die Tatsache, dass die Migros bestehende Anlagen durch Otis-Aufzüge austauscht. Sie werden an Otis-Anlagen beobachten: kurze Wartezeiten, überraschende Bequemlichkeit, absolute Sicherheit und beste Qualität.

8057 Zürich, Schaffhauserstrasse 210, Tel. 051 48 28 66
4000 Basel, Dornacherstrasse 145, Tel. 061 35 12 81
3052 Zollikofen-Bern, Landgarbenstrasse 6, Tel. 031 57 35 62
1201 Genève, 22, rue du Cendrier, tél. 022 32 76 81

Solche Vorzüge sollten Sie sich merken, damit Sie uns bei der Vorplanung neuer Objekte Ihre Probleme unterbreiten: zur kostenlosen Ausarbeitung von Otis-Projektstudien.

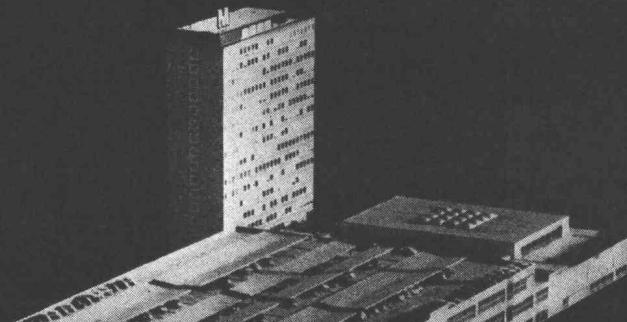



Garderober Werkzeugschränke Werkbänke Gestelle aller Art

VON



Ernst Scheer AG
9102 Herisau
Telefon 071/51 29 92

Verlangen Sie Prospektmaterial

Ecknauer + Schoch

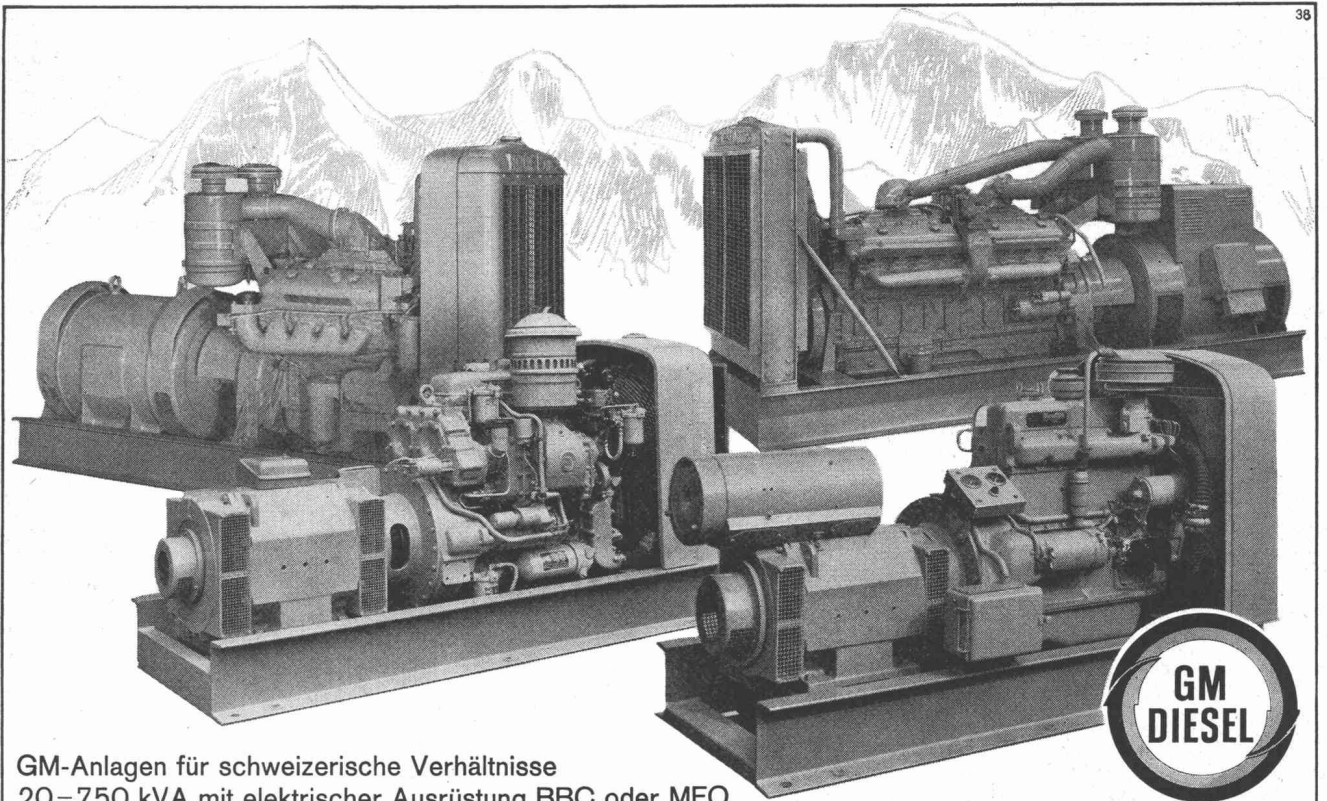

GM-Anlagen für schweizerische Verhältnisse
20-750 kVA mit elektrischer Ausrüstung BBC oder MFO

GENERAL MOTORS SUISSE S.A. BIEL

DIESEL-ABTEILUNG

TEL. (032) 2 61 61

BODENKANÄLE GARDY TYP

Die ideale Lösung für alle Starkstrom-,
Schwachstrom- und Telefoninstallationen
in modernen Räumen.

TG

PATENT SALVISBERG

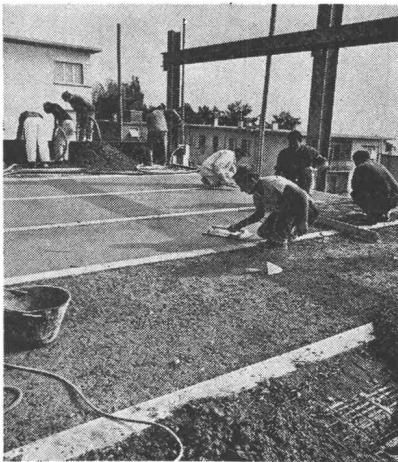
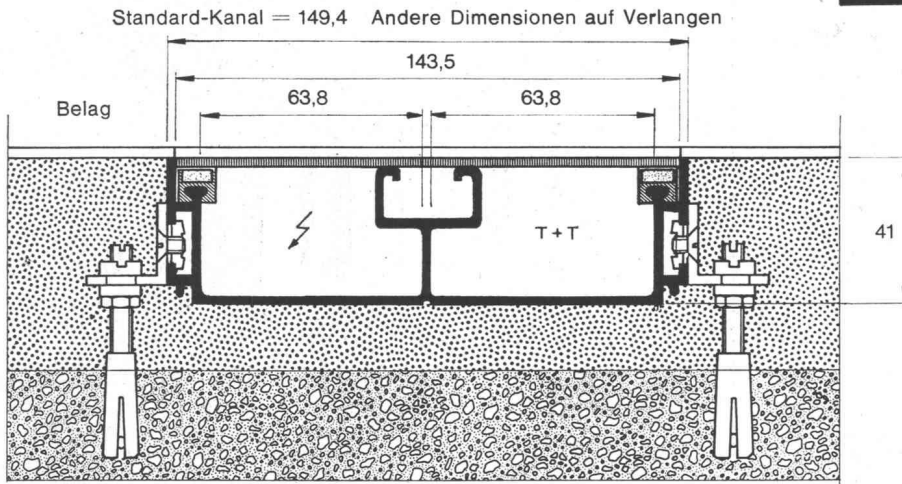

1

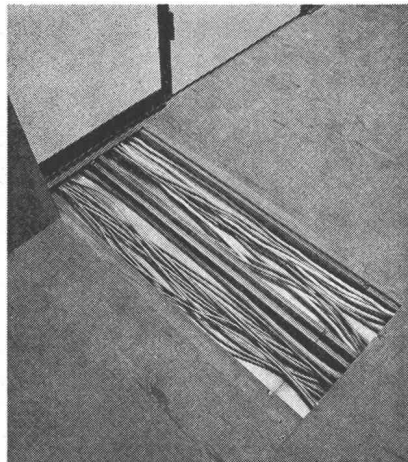

2

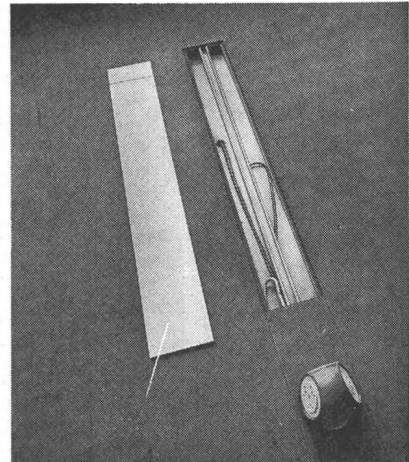

3

VORTEILE:

- Einfache und genaue Nivellierung der Kanäle auf der Betondecke. Der Zementüberzug wird alsdann mit den Kanälen auf die gleiche Ebene gebracht (Fig. 1).
- Abdeckplatten gehalten mittels Magnetbändern; können mit Sauger oder Magnet abgehoben werden.
- Möglichkeit zur Verlegung jeglicher Art von Bodenbelag, z.B. Linoleum, Plastik, Fliesen, Parkett, geklebte Teppiche, usw.
- Möglichkeit, den Kanal an jeder beliebigen Stelle mit Ein-

fach- oder Mehrfach-Steckdosen, Anschluss-Säulen usw. vom Typ Woertz, zu bestücken (Fig. 3 und 4).

Dieses Material kann wenn nötig ohne nennenswerte Änderung der Installation versetzt werden.

- Möglichkeit, in den Bodenkanälen ebenfalls die Leitungen zu verlegen für die Beleuchtung in den im daruntergelegenen Stockwerk befindlichen Räumen; das Verlegen von Rohren in der Betondecke fällt somit weg.
- Dokumentation auf Verlangen bei:

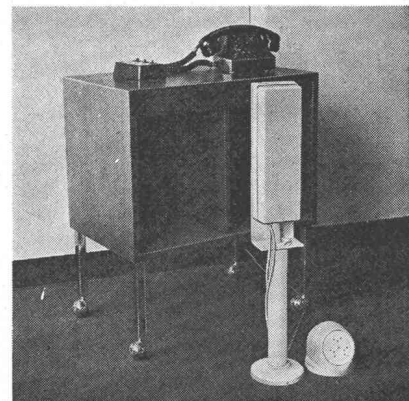

4

GARDY SA - GENÈVE

KUNDENDIENST-WERKSTÄTTEN: Zürich - Basel - Bern - Olten - Chur - Genf - Lausanne - Neuenburg - Sitten - Lugano

hydraulischer Kalk
ist elastisch,
leicht zu verarbeiten
und ausgiebig

kalk

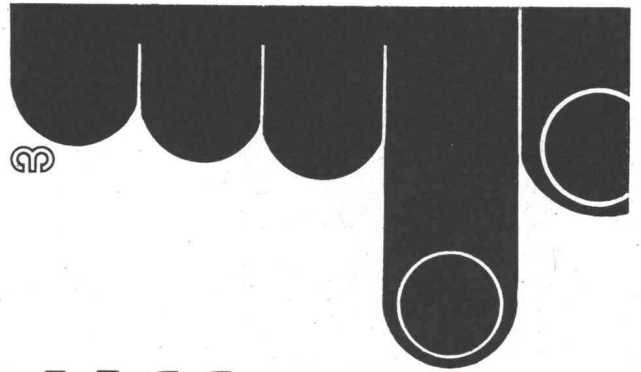

diffuglas

Anwendungsmöglichkeiten:

diffuglas-Verglasungen werden in allen Bauten verwendet, in denen eine zweckmässige Lichtverteilung und eine Überwachung der Temperaturen notwendig sind. Fenster, Oberlichter, Lichtdecken, Sheds, Dachverglasungen mit Drahtglas oder gewöhnlichem Gussglas usw. werden damit ausgeführt.

diffuglas findet auch zahlreiche Anwendungen bei Trennwänden und Innendekorationen.

diffuglas

bringt
besseres + gleichmässigeres Licht!

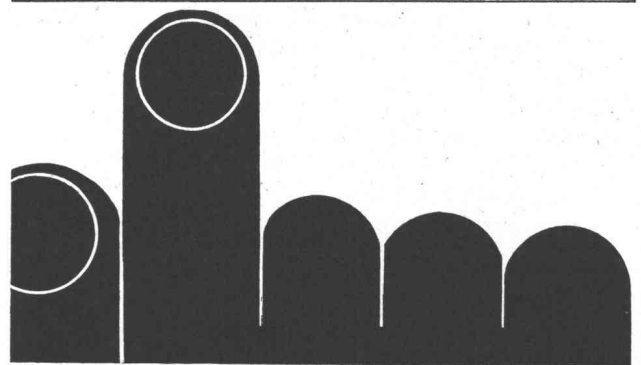
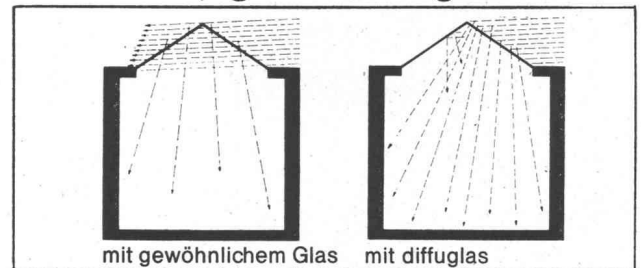

Verlangen Sie unsere diffuglas-Dokumentation
oder Vertreterbesuch.
diffuglas-Hersteller: Jac. Huber & Bühler,
Mattenstrasse 137, 2500 Biel 3 Tel. 032 3 88 33

Schweizer Produkt — für schweizerische Bahnen

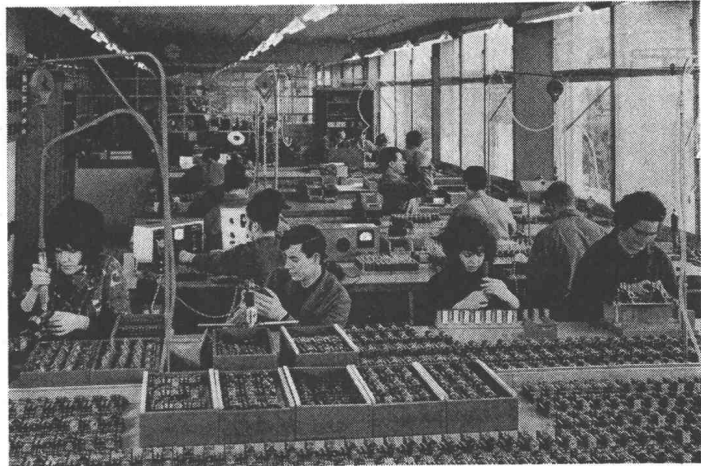
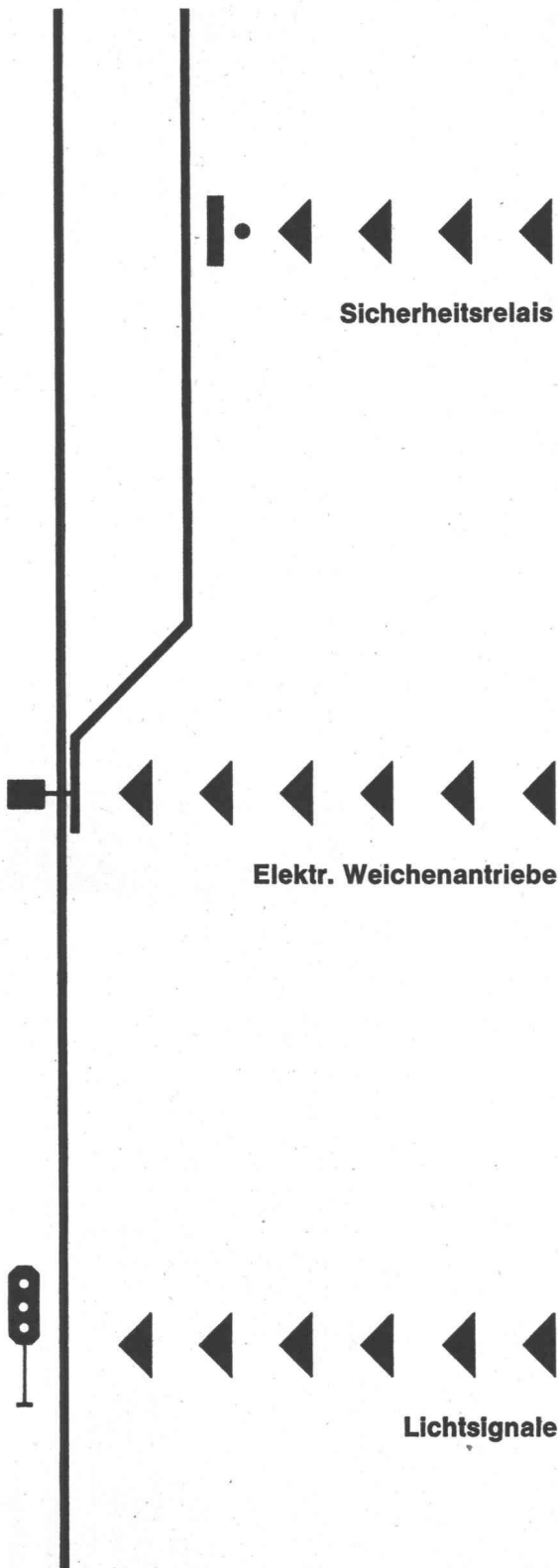

INTEGRA à Vevey SA VEVEY



AGRAR AG WIL

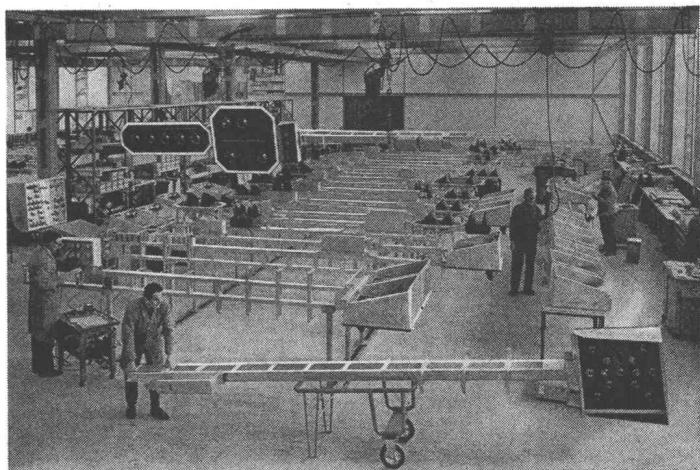

SIGNUM AG WALLISELLEN

Die schweizerische Industrie für
die Sicherheit der Bahnen:

INTEGRA 8304 Wallisellen
Tel. (051) 93 27 44

BAIER-Mauerfräse MF 63i



SEV-Sicherheitszeichen

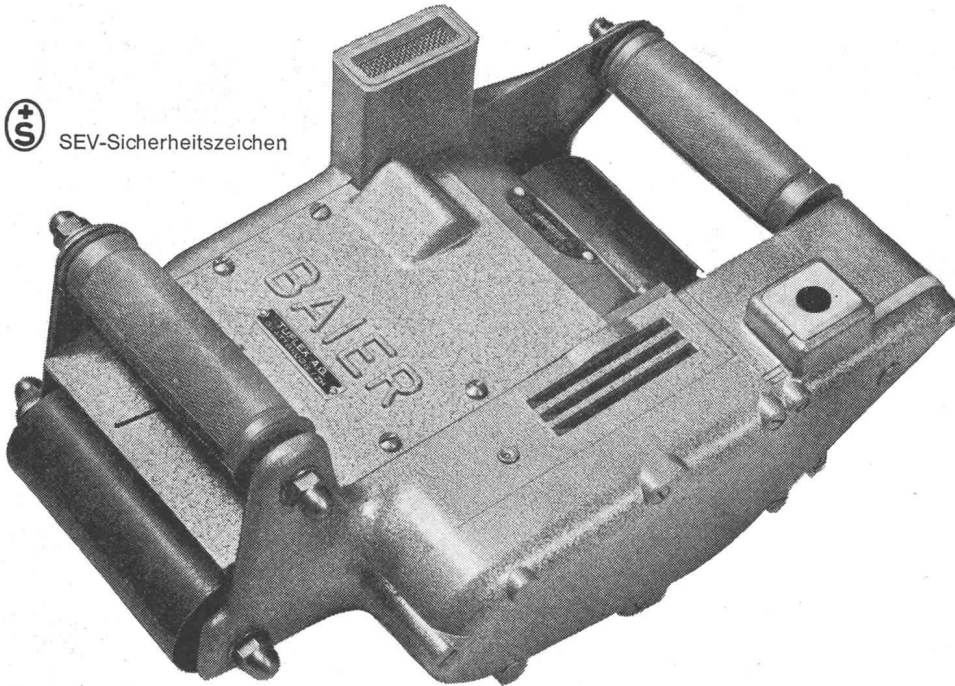

Unentbehrlich für den Elektro- und Sanitärinstallateur. Mauerwerk wird schonend bearbeitet — besonders wichtig bei Zelltonwänden und Leichtbaustoffen. Radio-, Fernseh- und UKW-entstört. SEV-Sicherheitszeichen.

Handliche Form

Robuster Motor

Sicherheitsschalter

Hohe Schnittleistung bei kleinem Kraftaufwand.

Kein Vibrieren der Maschine dank breiten Auflagrollen.

Geringe Staubeentwicklung.

Schlitzprofil um 20° geneigt. Besserer Halt der verlegten Rohre.

Nuten bis 45 mm Tiefe und 30 mm Breite.

Motorleistung 650 Watt — Gewicht nur 8 kg.

TUFLEX AG MASCHINEN - WERKZEUGE - DÜBEL
MACHINES - OUTILS - TAMPONS Flughafenstrasse 35, 8152 Glattbrugg/ZH ☎ 051/83 69 66

JANSEN
Profilstahlrohre

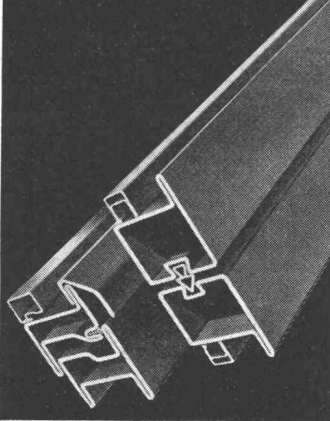

JANSEN
Präzisions-
Stahlrohre
Formstahl-
rohre

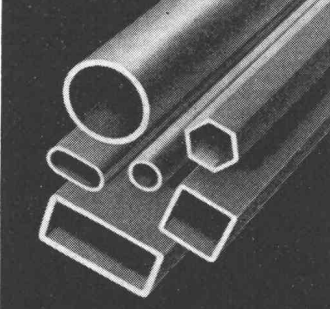

JANSEN
Kunststoffrohre
Elektrohröhre

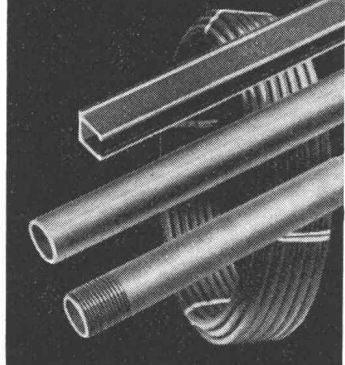

JANSEN

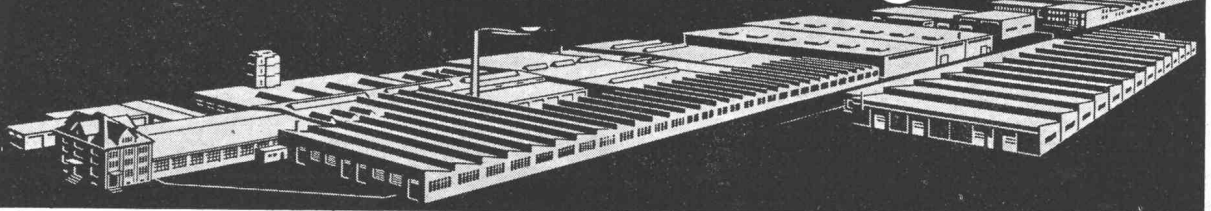

JANSEN & CO. AG., 9463 Oberriet/SG Schweiz : Stahlröhren- und Sauerstoffwerke, Kunststoffwerk Tel. 071/78 12 44

Pflegefrei — verrottungsfest — alterungsbeständig



Die Dachabdichtung oder -eindeckung von Wohnhäusern, Geschäfts-, Verwaltungs- und Industriebauten wird sicher und wirtschaftlich mit der Polyisobutylenfolie Rhepanol BA oder Prewanol. Diese Schildkröt-Dachfolien sind verrottungsfest, witterungbeständig, alterungsbeständig und an alle Dachbauteile einfach

Schildkröt

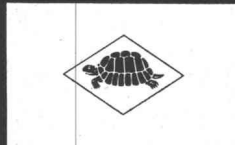

Baufolien

und dicht anzuschließen. Und die Pflege? Sie ist bei den Schildkröt-Dachfolien nicht notwendig. Sie sind widerstandsfähig gegen Flugfeuer und strahlende Wärme gemäß DIN 4102 und gelten somit als „harte Bedachung“. Mit Schildkröt-Baufolien sind Sie dem Stand der Technik immer einen Schritt voraus.

**Fortschritt
durch
Erfahrung**



Schildkröt AG

vorm. Rheinische
Gummi- und Celluloid-Fabrik

6800 Mannheim 24 · Abteilung Kunststoffe im Bauwesen · Telefon 06 21-48011 · Fernschreiber 04-62251

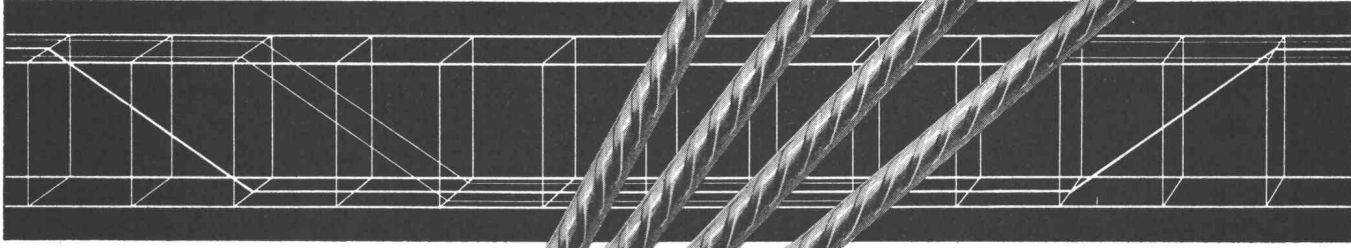

Elemente



Rippenstahl

Mit fi-Resta-Elementen voraus

fi-Rista-Elemente sind vorfabrizierte, punktgeschweisste Armierungen aus fi-Rista-Rippenstahl ϕ 3—12 mm. Zulässige Stahlspannung: 3000 kg/cm².

Betonfertigteile, Zementwaren usw. armieren Sie billiger, sicherer und rationeller mit fi-Rista-Elementen. Verlangen Sie unsere Dokumentation mit vielen Beispielen und profitieren Sie von unserer Erfahrung und Beratung durch unseren Bauingenieur.

Beachten Sie die fi-Rista-Rauhung

**Fischer & Co. Drahtwerke 5734 Reinach AG
Telefon 064/7115 55**

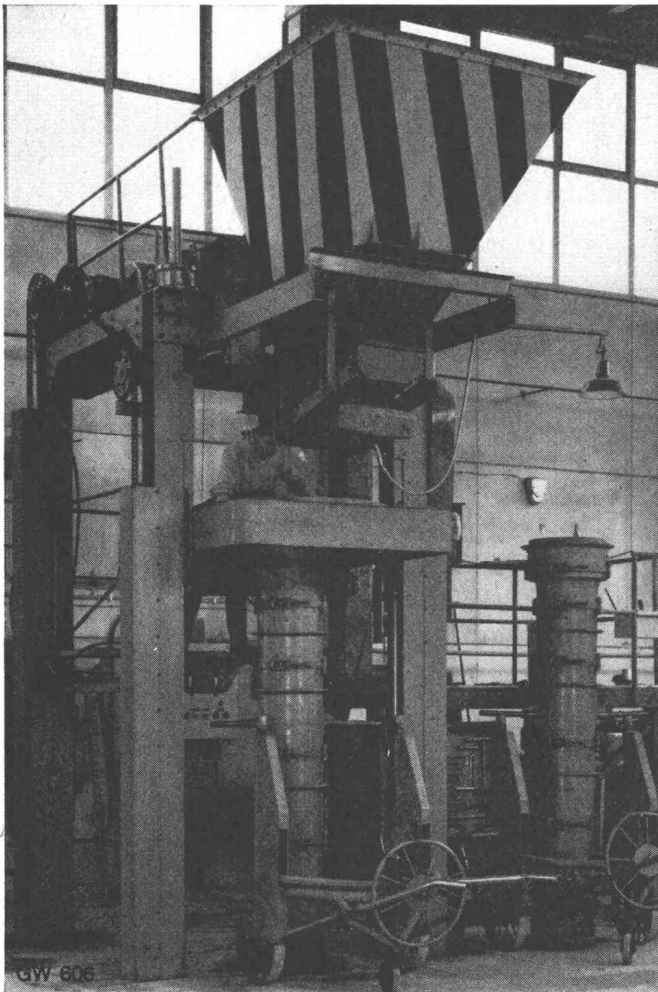

Für höchste Ansprüche

PHLOMAX-Zementrohre

dank ihrer Masshaltigkeit besonders geeignet für Rollgummidichtung. Phlomag-Rohre sind lieferbar unarmiert und armiert (Stahlbetonrohr nach DIN 4035) und werden hergestellt auf

GRABER+WENING

Betonrohrpressen

Typ GA 0 10- 30 cm Lichtweite

Typ GA II 20- 60 cm Lichtweite

Typ GB 40-125 cm Lichtweite

Baulänge 1-2,5 m

Graber + Wening AG
8413 Neftenbach, Tel. 052/31 1121



SOCIÉTÉ COMMERCIALE

de la Société Suisse des Entrepreneurs

Zurich

Lausanne
Genève
Martigny
Bienne
Bellinzona

Tous les matériaux pour le bâtiment et le génie civil

Wir gratulieren herzlich
zur
Jahrhundertfeier der G.E.P.

Pour la Commémoration
du Centenaire de la G.E.P.
nous vous félicitons
chaleureusement.

Alle Baumaterialien für den Hoch- und Tiefbau

Wallisellen
Luzern
St. Gallen
Landquart
Zernez
ZH-Giesshübel
Olten
Basel
Bern

HANDELSGENOSSENSCHAFT

des schweizerischen Baumeisterverbandes

Zürich





**Gut,
sehr gut
aufgenommen!**

Tägliches Bild auf Bauplätzen. Hesacrlyl 501. Ein gebrauchsfertiger Einkomponenten-Abdichtungskitt – und jetzt kommt das Entscheidende –, der keinen Voranstrich nötig hat. Der selbst auf feuchte Fugen verarbeitet werden kann. Zwei entscheidende Vorteile im hektischen Baubetrieb. Hesacrlyl 501 ist auf Basis von Acrylharz aufgebaut – ein plastoelastischer Fugenkitt mit hoher Haftfestigkeit und selbstversiegelnden Eigenschaften bei Verletzungen. –



HESA AG, 5012 Schönenwerd
Tel. 064 41 15 27

Merz+Bentli AG, 3018 Bern-Bümpliz
Tel. 031 55 11 21

Gut ausgerüstet mit Meßgeräten von G+W



Gliedermeter
Nivelliermeter



Bandmaße in
Stahl, Leinen,
Glasfaser PVC

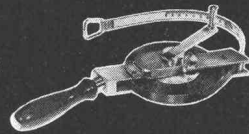

für
unbegrenzte Meßdistanz
und «Einmannbedienung»:



AGEBA
Universal-
Meßrad

Senklot
Brunnen-
pfeifen
Kabellicht-
lote

Meß-,
Nivellier-,
Setzlatzen

Klapp- und
Auszuglatzen

Jalons in
Holz, Stahlrohr,
Anticorodal

Gefahren-Faltsignale
aus wetterbeständigem
Plastic-Gewebe



Die Namensliste der gebräuchlichen Messgeräte würde dieses Inserat überfüllen. So zeigen wir hier nur einen Querschnitt davon.

Sie wissen jedoch: Bei uns finden Sie, neben der größten Auswahl der Schweiz an Vermessungs-Instrumenten, das entsprechend umfangreiche Angebot aller Ausrüstungs-Bestandteile für Vermessung auf dem Bauplatz, im Felde, an der Strasse usw. Hier kaufen Sie nicht einfach, sondern wählen aus. Unentgeltlich steht Ihnen dabei unsere fachmännische Beratung zur Verfügung.

GRAB+WILDI AG

8023 ZÜRICH Seilergraben 61 Tel. 051/32 57 88-89
Verkaufslokal und Ausstellung

8902 URDORF bei Zürich Tel. 051/98 76 67-68

Reichhaltiges Prospektmaterial senden wir den Interessenten gerne zu. Wenn es Ihnen möglich ist, dann sollten Sie unserem Ausstellingslokal Zürich 1 (nur 4 Minuten vom Hauptbahnhof entfernt) regelmäßig einen Besuch abstatten. So können Sie sich über jeweilige Neuigkeiten gründlich informieren lassen. Wir freuen uns auf Ihren Besuch!

Betonzentralen

ortsfest und fahrbar

- Dosiergruppen für kleine Baustellen
- fahrbare Zentralen für kleine und mittlere Leistungen
- vollautomatische Zentralen für Grossbaustellen
- vollautomatische Anlagen für den Verkauf von Beton

- schnellste Dosierung
- Beton erster Qualität
- höchste Leistungen

Loro & Parisini-Zentralen werden bei Verwirklichung grosser Bauwerke in der ganzen Welt verwendet.





Spaltenstein+Co Hoch+Tiefbau

SCHAFFHAUSERSTRASSE 372, ZÜRICH

INDUSTRIEBAU
WOHNUNGSBAU
BRÜCKENBAU
RAMMARBEITEN
WASSERHALTUNGEN

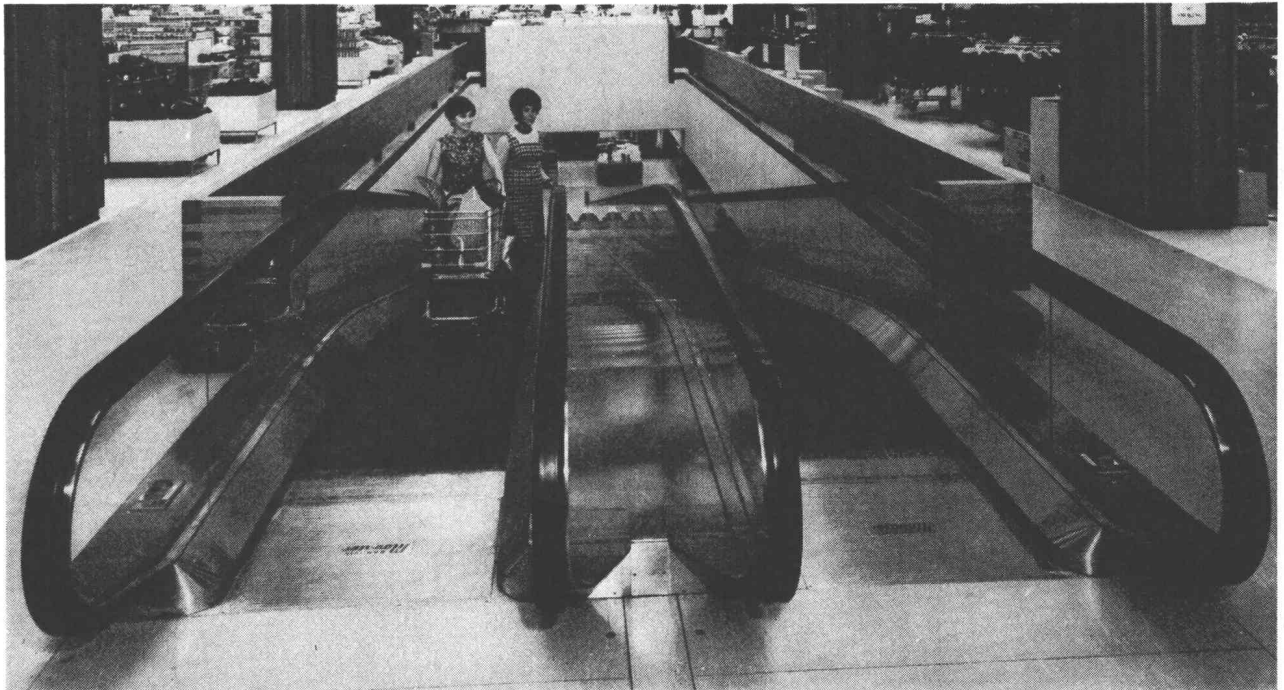

M SANDVIK
Movator
Personenbandförderer

Projektierung und Lieferung durch:
SANDVIK (Schweiz) AG
8957 Spreitenbach Tel. 056 37152

**VETROFLEX
ISOLIERUNG:**

**WIRKSAMKEIT
KOMFORT
EINSPARUNGEN**



TEL-Verfahren

GLASFASERN AG
VERKAUFSBÜRO
8039 ZÜRICH
TEL. 051 271715

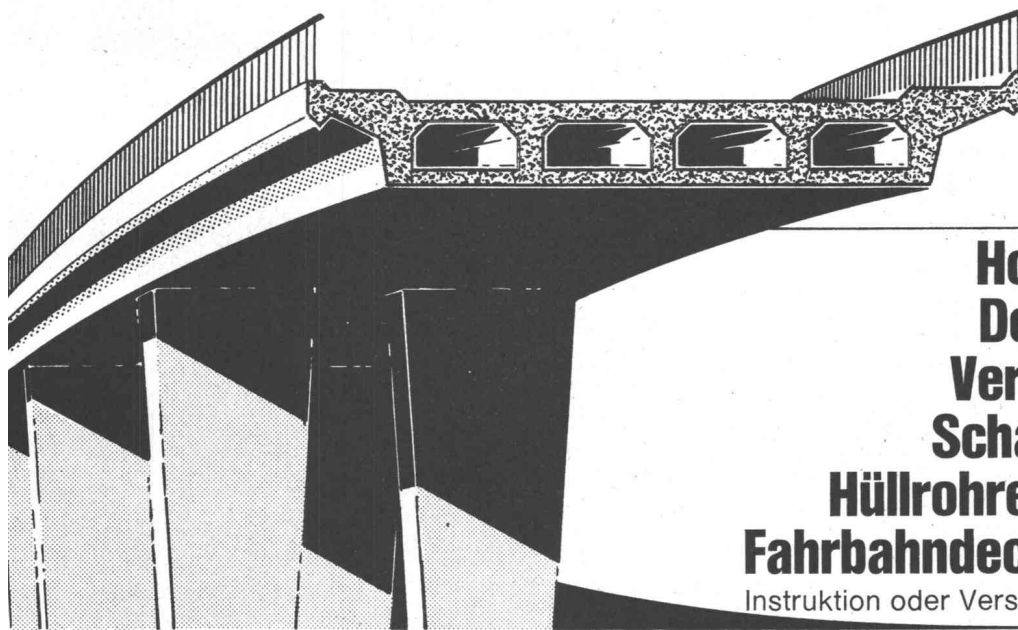

**Hohlraum-Schalung
Deckenschalkörper
Verdrängungskörper
Schalrohre für Säulen
Hüllrohre für Spannglieder
Fahrbahndecken-Beheizungen**

Instruktion oder Versetzen durch unsere Fachleute



Wir senden Ihnen gerne unsere ausführliche technische Dokumentation!

WEFA

HEINZ HONEGGER TECHNISCHES UNTERNEHMEN
Postfach 2575 8180 Bülach Soligänterstrasse 24 Tel. 051 / 96 10 88



Qualität Präzision
Oerlikoner Industrieprodukte
weltweit geschätzt



SRO Kugellagerwerke
J. Schmid-Roost AG
Zürich-Oerlikon

Im Dienste von Banken,
Industrie und Gewerbe



SCHAFFHAUSER
AUFZÜGE

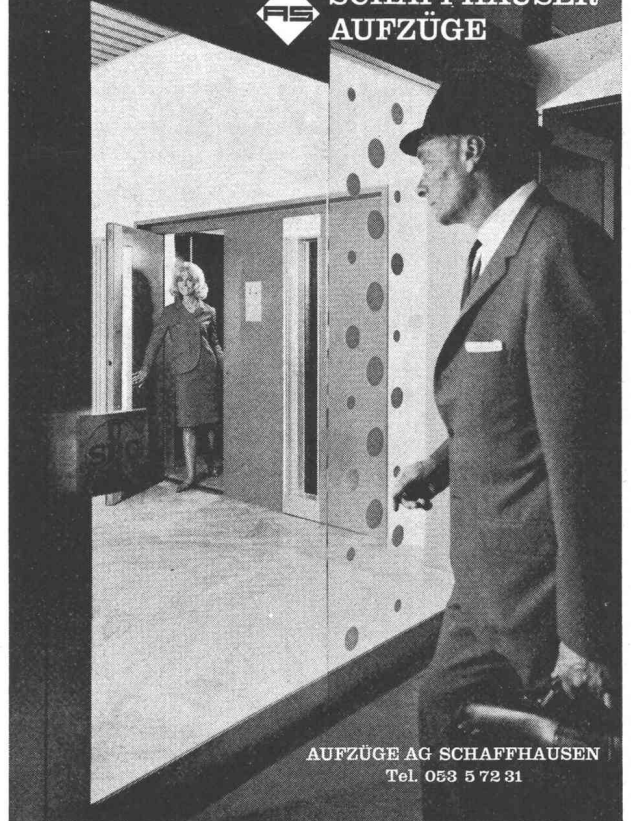

AUFZÜGE AG SCHAFFHAUSEN
Tel. 053 5 72 31

Holzfeuerungs- Anlagen

Für die Industrie bauen wir schon seit 20 Jahren. In der Schweiz allein wurden über 200 Anlagen eingerichtet und auch das Ausland interessiert sich mehr und mehr für unsere unübertroffenen

vollautomatischen

Fabrikate. Weltbekannte Firmen sind davon begeistert und unsere beste Empfehlung. Unser Arbeitsprogramm umfasst die Projektierung und den Bau der absolut betriebs- und feuersicheren vollautomatischen «PRIOR»-Spänefeuerungs-Anlagen sowie der «UNIVERSAL»-3-Zug-Flammrohr-Heisswasserkessel.

Spezialfirma für die Projektierung und Ausführung von Holzfeuerungs-Anlagen. Zahlreiche erstklassige Referenzen. In- und Auslandpatente.

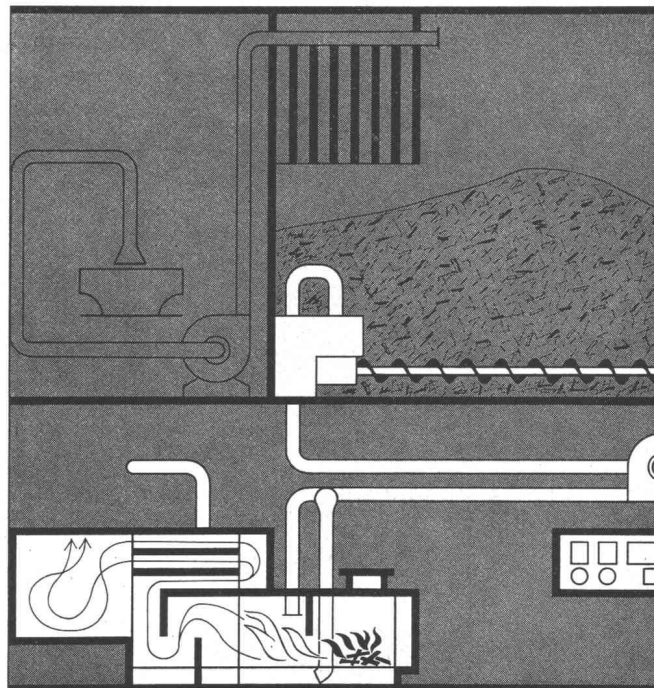

W Rüeeggsegger

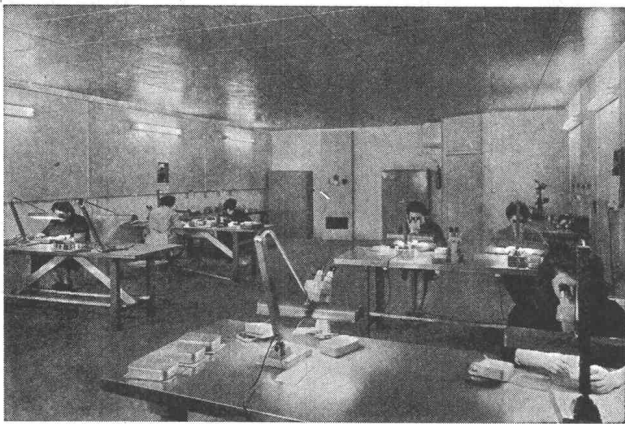

Klimatisierter Prüfraum

Comptoir Suisse Lausanne, Halle 32, Stand 3231



20 Jahre Sicherheit

bieten unsere Kühlanlagen. Sie dienen aber auch während 30, 40 und mehr Jahren, denn wir können Anlagen nachweisen, die seit über 40 Jahren in Betrieb stehen. Unsere Servicestellen, die zu den allerbesten in der Schweiz zählen, bieten jede Gewähr, dass eine Autofrigor-Kühlanlage auch nach jahrelangem Gebrauch stets zur vollen Zufriedenheit des Besitzers funktioniert. Für alle jene, denen diese Sicherheit aber nicht genügt, haben wir unsere Garantieverlängerung geschaffen, die den Besitzern unserer Kühlanlagen eine immerwährende Fabrikgarantie einräumt. Bei einer Anlage mit Garantieverlängerung führen wir, solange die Anlage in Betrieb steht, jede Kontrolle und alle Reparaturen absolut gratis aus. Darum für jeden Kältebedarf:

AUTOFRIGOR AG, 8052 ZÜRICH

Schaffhauserstrasse 473, Tel. 051 / 48 15 55

Vertretungen und Servicestellen in: Basel, Bern, Biel, Brig, Charrat, Chur, Davos, Fribourg, Genf, Lausanne, Lugano, Luzern, St. Gallen, Sierre.

SULZER Abwasserförderung

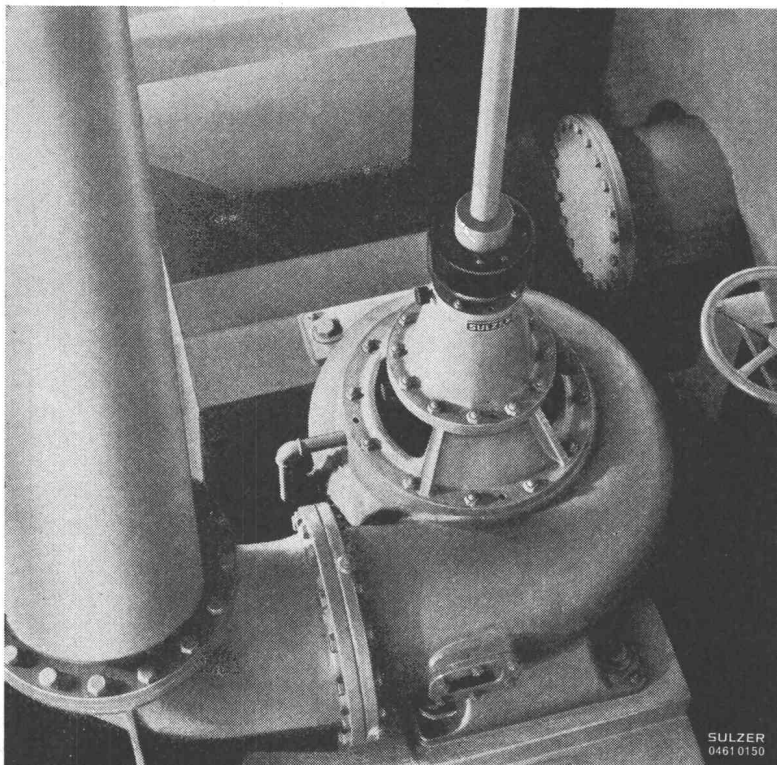

Wir liefern:

- Förder- und verfahrenstechnische Einrichtungen für Kläranlagen
Abwasserpumpen jeder Art und Größe in horizontaler und vertikaler Ausführung
Schnecken-Hebewerke
Pumpen für Schlammförderung und Schlammumwälzung
Desintegratoren für das Rechengut
Gebläse und Luftpumpen für Belüftungsbecken und Öl- und Fettabscheider
Faulraumheizungen
- Abwasserpumpwerke jeder Art und Größe für Städte, Gemeinden, Fabrikanlagen usw.
- Entwässerungspumpenanlagen für Straßenunterführungen, Kraftwerkbauten
Stollen- und Tunnelbau

Gebrüder Sulzer, Aktiengesellschaft
8401 Winterthur, Schweiz, Tel. 052 / 81 11 22

SULZER®

SULZER
0461 0150

4.4

Patentanwälte **E. Blum & Co.**

Anmeldung
von Erfindungen, Fabrik- und
Handelsmarken, Gutachten
Prozessberatung

8008 Zürich

Gegründet 1878
«Wartegg», Mühlebachstrasse / Kirchenweg 5
Telephon 051/47 54 54

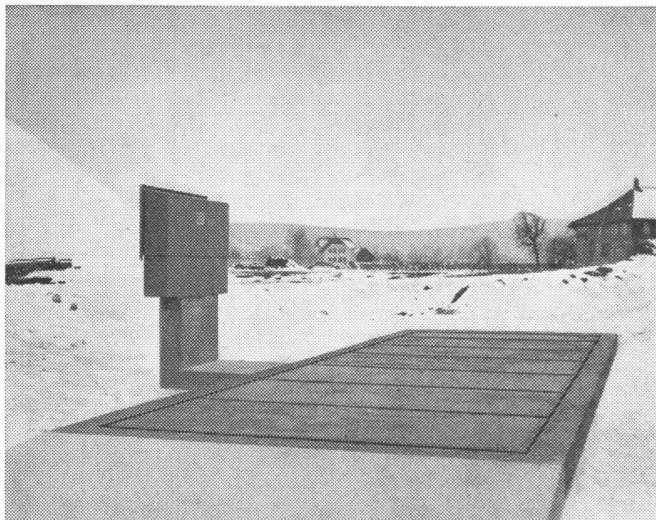

Brücke 10×2,8 m, Laufgewichtsbalken mit parallel-
geschaltetem Messkopf

Leicht transportable

Baustellen-Waagen

mit dauerhaften Spezialbetonplatten (kein Holzbelag)
20 und 30 t Nutzlast

Verschiedene Auswiegevorrichtungen

Geringe Bauhöhe — geringe Baukosten

3 Brückengrößen: 7,00, 8,50 und 10,00×2,80 m

Waagenfabrik Hans Boch 8037 Zürich

Rosengartenstrasse 28, Tel. 051 / 42 37 42

SAM

hilft Ihnen beim Bauen

**DAS SCHALVERFAHREN
FÜR DEN ANSPRUCHSVOLLEN
BAUNTERNEHMER**

Dieses einfache Verfahren be-
dingt keine spezialisierten
Arbeitskräfte. Erspart 80% der
Kanthölzer. Schal- Bretter und
-Tafeln werden geschont, da
keine Drähte und fast keine
Nägel mehr benötigt werden.
Distanzhalter und Schalungs-
binder SAM sind normalisiert,
das Ein- und Ausschalen gehen
sehr schnell von sich.

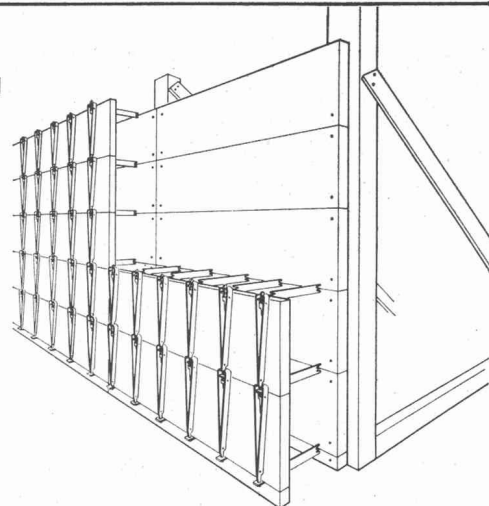

SAMVAZ

1801 Fenil sur Vevey Tél. 021/51 95 19

FABRIQUE D'ARTICLES DE COFFRAGE

Verlangen Sie unsere illustrierte Dokumentation

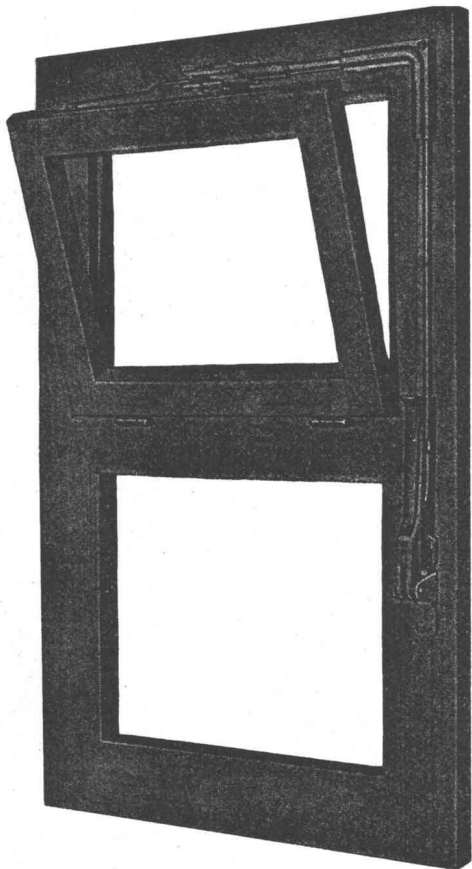

VENTUS E

Schweizer Fabrikat

der Oberlichtverschluss

funktionssicher, den höchsten Ansprüchen der modernen Bautechnik entsprechend.

Eignet sich für Einzelverschluss und Gruppenanlagen, für Auf- und Unterputz-Montage, Holz- oder Metallkonstruktionen.

Dieser Verschluss hat sich tausendfach bewährt in Schulhäusern, Turnhallen, Bahn-, Post-, Bank- und Bürogebäuden, Fabriken, Hochhäusern usw.

Lieferung durch den Fachhandel.



Unser technischer Dienst steht Ihnen zur Beratung gerne zur Verfügung.

**Schloss- und
Beschlägefabrik AG
Kleinlützel SO**

Tel. 061 / 89 86 77 / 78



Die
besten
Glückwünsche
zu Ihrem
festlichen Jubiläum
entbieten Ihnen
die
Eisenwerke
von Moos
Luzern



Tous travaux souterrains
Ponts
Béton armé

Entreprise
de travaux
publics

Lausanne

Pierre Chapuisat
ingénieur

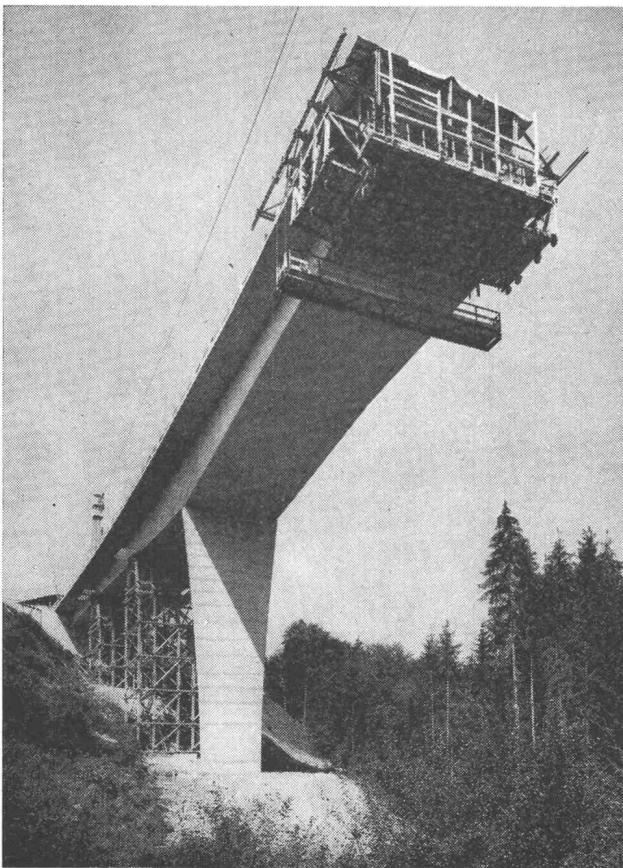

Bureaux et magasins:

Ch. du Viaduc 2, Malley
Téléphone (021) 24 82 98

Succursale à Martigny
Téléphone (026) 213 39



**Internationale Fachmesse
Hotel- und Gastwirtschaftsgewerbe
13. — 19. November 1969**

Sektoren: Nahrungsmittel und Getränke, Grossküche, Speiseraum und -verteilung, Hotelraum, Restaurant, Gästezimmer, Haustechnik, Reinigung und Unterhalt, Wäscherei und Lingerie, Betriebsorganisation und Administration, Planung und Architektur, Hallenbad- und Schwimmbäderbau

Auskunft: Tel. 061/32 38 50. Telex 62 685 fairs ch
Messe-Sekretariat, CH - 4000 Basel 21 / Schweiz

*Schäden durch
Feuchtigkeit?*

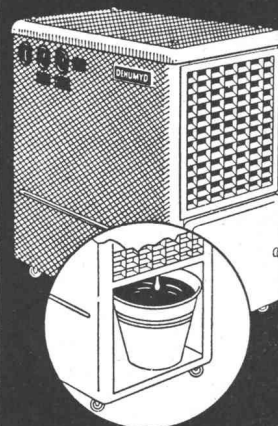

Sichere Abhilfe schaffen
die automatischen
**Elektro-Entfeuchter
DEHUMYD**

Ohne Chemikalien, wartungslos, mit geringem Stromverbrauch. Typen für jede Raumgrösse und Temperatur. - Vorteilhaft für Bau-Austrocknung. Günstige Mietbedingungen.

Fabrikation und Vertrieb

Pretema AG

8903 BIRMENS DORF - ZÜRICH

Tel. 051/95 47 11



30 Minuten später

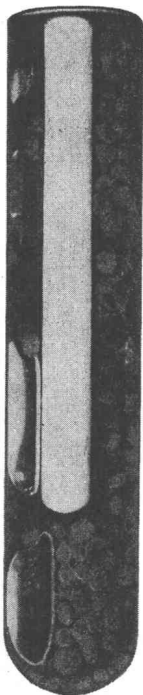

hält diese Ankerstange den 8,5 t schweren Gegenstand. Vorher wird das Glasröhrchen in ein knappes Bohrloch gesteckt und die Stange mit der Schlagbohrmaschine eingedreht. Nach der Abbindezeit wird der Gegenstand eingeschraubt. So einfach geht das mit dem Upat-Klebe-Anker.

Die amtliche Material-Prüfungsanstalt an der T.H. Karlsruhe hat die Auszugswerte exakt gemessen.

Der Bergbau hat Upat-Klebeanker erprobt und für gut befunden. Er verwendet sie seit Jahren. Das gibt Ihnen Sicherheit. Nutzen Sie diesen Fortschritt — befestigen Sie mit Upat-Klebe-Ankern!

38



mit Upat gute Arbeit leisten

RAMOTEC AG

8004 Zürich Gartenhofstr. 17

2501 Bienne Rue d'Argent 4

Equitherm®

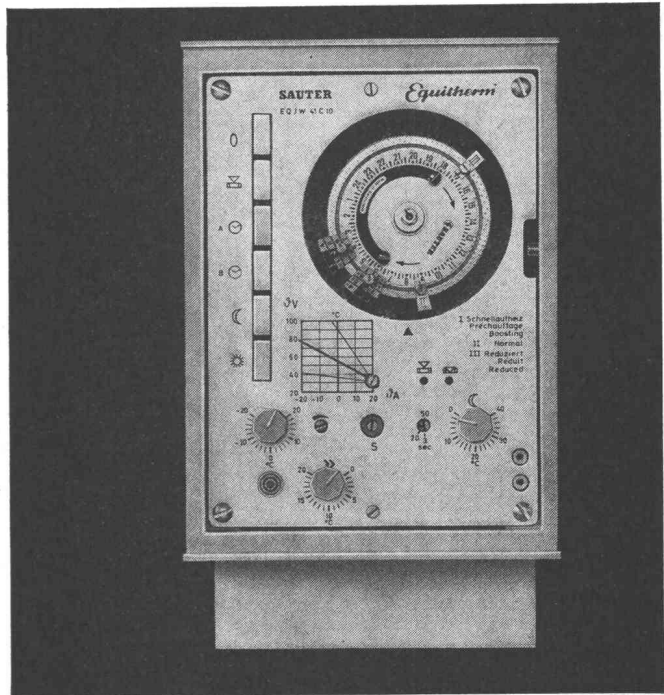

Sauter-Heizungsregler Equitherm: Ein reichhaltiges Typen-Programm mit einem gemeinsamen Ziel — behagliche Raumtemperatur und wirtschaftlicher Betrieb.

Alle Equitherm Heizungsregler arbeiten nach dem Prinzip der witterungsabhängigen Regelung. D. h. die Vorlauftemperatur wird laufend der jeweiligen Witterung angepasst. Die genaue Einhaltung der gewünschten Raumtemperatur tagsüber und die automatische Absenkung der Temperatur nachts verschafft nicht nur Behaglichkeit und erhöhten Wohnkomfort, sondern verhindert ebenfalls jedes unnötige Heizen. Gegenüber einer nichtautomatischen Betriebsweise ist, je nach mittlerer Aussentemperatur, Brennstoffeinsparung bis zu 20 Prozent möglich.

I 158



SAUTER

Fr. Sauter AG 4000 Basel 16
Fabrik elektrischer Apparate
Telefon 061 - 32 44 55, Telex 62 260

Technische Büros in Zürich, Bern, St. Gallen, Aarau, Genf, Lausanne

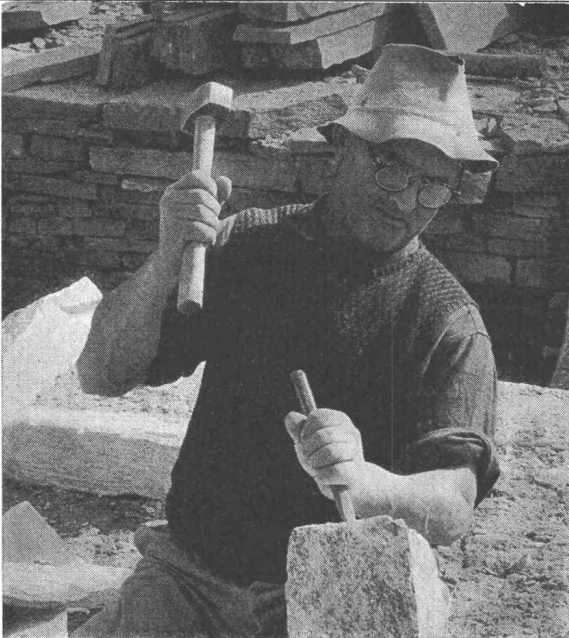

Natursteine

im Garten-, Hoch- und Tiefbau

A. Eckardt & Co.

8008 Zürich, Seefeldstr. 198
Tel. 051 / 32 66 09

6604 Locarno, Via in Selva
Tel. 093 / 7 39 52

Grosses Lager in Zürich-Tiefenbrunnen

100 JAHRE

TH. BERTSCHINGER AG

HOCH- UND TIEFBAUUNTERNEHMUNG

1868 – 1968

Niederlassungen in:

Basel	Zürich
Lenzburg	Dübendorf
Baden	Landquart
Rheinfelden	Bad Ragaz
Wettingen	Chur

FloHweg

SCHNELLDEKANTER

Vollmantelzentrifugen zum kontinuierlichen Trennen von Feststoff-Flüssigkeitsgemischen

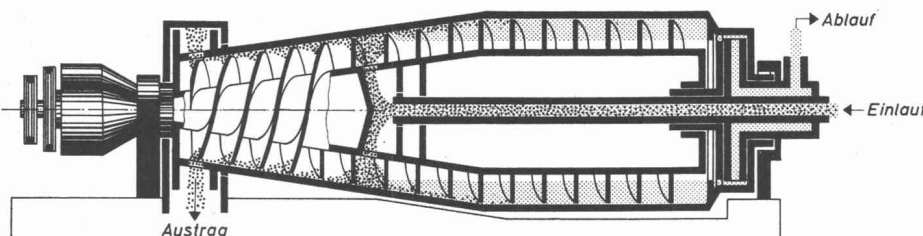

Einsatzgebiete:

- Schlammwässerung in Kommunal- und Industriekläranlagen
- Rückgewinnung von Feststoffen in chemischen Verfahren
- Lebensmittel- und Getränkeindustrie
- Papierindustrie usw.

Generalvertretung für die Schweiz:



MAX MÜLLER

Ingenieurbüro für Antriebs- und Verfahrenstechnik

4000 Basel, Bündnerstrasse 30, Tel. 061 / 38 83 39, Telex 62 710

Sensa-Anhänger

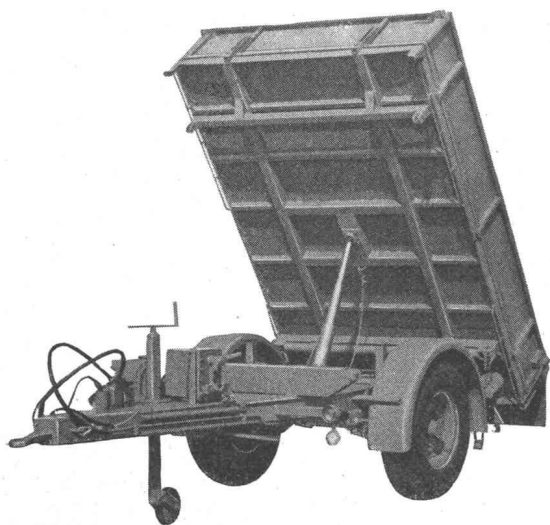

Dreiseitenkipper für Unimog, Jeep, Land-Rover usw.

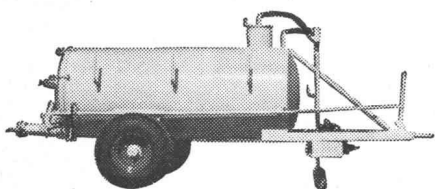

Zisternen-Anhänger mit oder ohne Pumpe

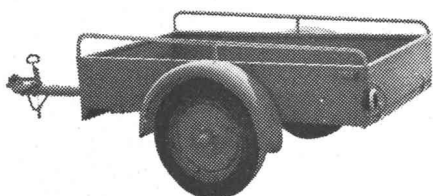

Auto-Anhänger

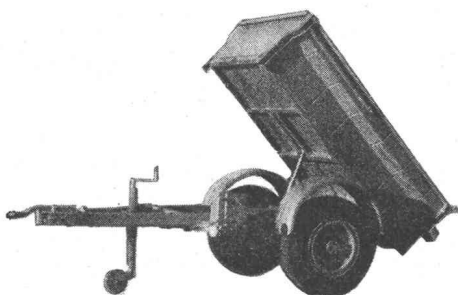

Anhänger für Jeep, Land-Rover usw.

Verlangen Sie Prospekte und Offerten von

J. Zbinden, 1725 Posieux FR

Ateliers de construction Telefon 037 / 31 12 46

Im Hallenbau **SCHICHTEX SPEZIAL**

mit den roten Punkten.



Aus schwer entflammbarem Styropor.
Raumgewicht 18–20 kg/m³.
Längen bis 300 cm, Breite 62,5 cm.

Mit PVC-Folie[®] als Dampfbremse
und fertiger, abwaschbarer Untersicht weiss.

Mit eingebauter Aluminium-Folie[®]
als Dampfsperre.

Fertige Untersichten mit:
Strukturanstrich, Dispersionsanstrich offen,
Dispersionsanstrich poreschliessend,
Verputz weiss,
Zementschlämme poreschliessend grau,
Gipsauftrag, Glattstrich weiss.

**Selbsttragende, begehbare
SCHICHTEX-Dachplatte 100/III,
30 kg/m², Spannweite bis 250 cm.**



BAU+INDUSTRIE- BEDARF AG

4002 Basel, Lange Gasse 13
Telefon 061 35 20 65

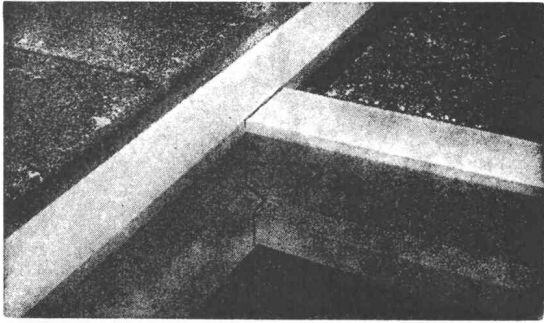

Helvetia-Baustoff AG

4852 Rothrist AG
Telefon 062 / 41 37 25

Bauen zu günstigen Preisen möglich mit

Vorspannbetondecken Helvetia

mit verschiedenen Anwendungsmöglichkeiten. Rasche und trockene Bauweise und Einsparung der Schalungsarbeiten.

Unsere Fabrikation umfasst ferner:

- Schalungssteine
- Isolierbausteine aus Leca (Hohlblock- und Lomasteine)
- Fertigelemente

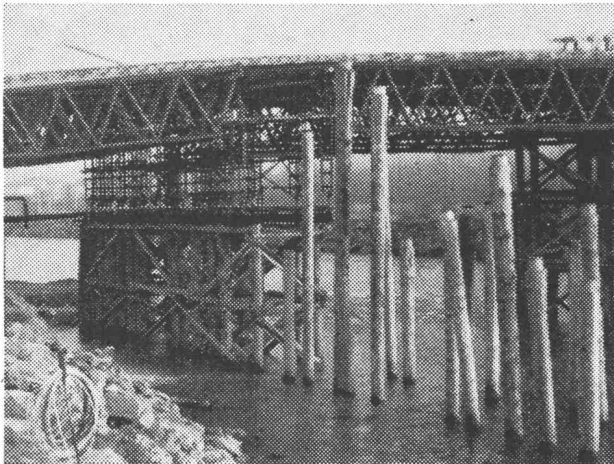

Rammarbeiten

Vorfabrizierte
Betonpfähle
**Ortsbetonpfähle
System DELTA**

Spundwände

Ufermauerfundamente
Lehrgerüst-Pfählungen

Eggstein AG

Tribtschenstr. 57

Lucern

Tel. 041 / 44 66 04 / 44 37 80

Profil Blech für Hochbau

**Hochbau-
Blech**

für Dächer Dachdeckungen
mit/ohne Isolation
Dachschalungen
für Flachdächer

für Wände Verkleidungen
isolierte Fassaden

für Decken Beton-Verbunddecken

KOENIG

Dr. Ing. Koenig AG

Tel. 051 / 88 26 61

8953 Dietikon

Abt. Metallbauelemente

RIX

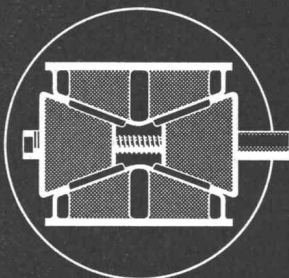

Absenk-Keile

für Lehrgerüste und Fertigelemente

20 t und 40 t Tragkraft

verkauft und vermietet



R. Rigling & Co., 8050 Zürich-Oerlikon

Spezial-Baugeräte

Tel. 051 / 46 82 25, Leutschenbachstr. 44

Punkte, die zählen – zählen – zählen

Leicht- bau- platten

1
Guter Putzträger

2

3 4 5
Thermische Isolation

Formbeständig
Leicht verarbeitbar
Schallisolierend

Vereinigung Schweiz. Leichtbauplatten-
Fabrikanten, Sekretariat,
8942 Oberrieden:
Gips-Union AG, Zürich
Herbag, Herstellung von Baustoffen AG,
Rapperswil
W. Brodtbeck AG, Zementwarenfabrik,
Pratteln
Cementröhrenfabrik AG, St. Gallen
Zementwaren AG, Düringen FR
Holz AG Trimmis, Bahnhof Untervaz GR
H. Dietrich, Spiez
H. Dietrich, Leichtbauplattenfabrik, Spiez



RUDOLF STÜSSI AG

Vorfabrizierte Betonbauten

8108 Dällikon, Tel. 051 / 71 40 40

Lieferung und Montage der vorfabrizierten Tunnelgewölbe für die Reusstal-Tunnels der N2 ob Amsteg.

Bauherrschaft: Baudirektion Kanton Uri

Schweizer-Fabrikat

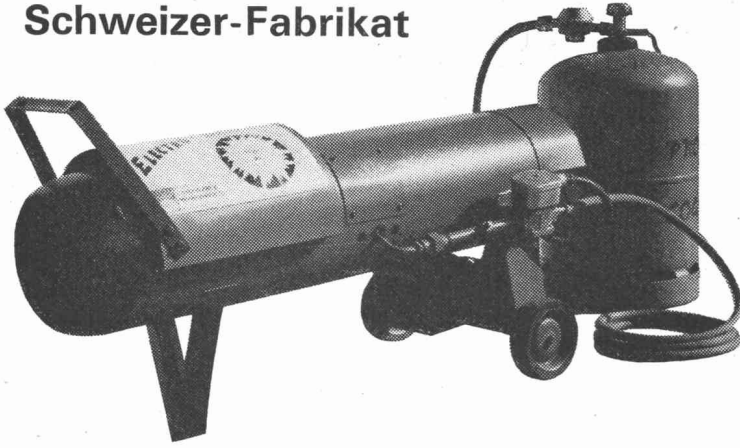

Propangas-Heizgerät ELECTRO-BAMAG 800

Einmaliger Aktionspreis:

Fr. 980.-

Sofortige Lieferung ab Lager

Verlangen Sie unverbindlich Unterlagen

BAMAG AG 1844 Villeneuve
Tel. 021 60 22 22
Telex 24 273

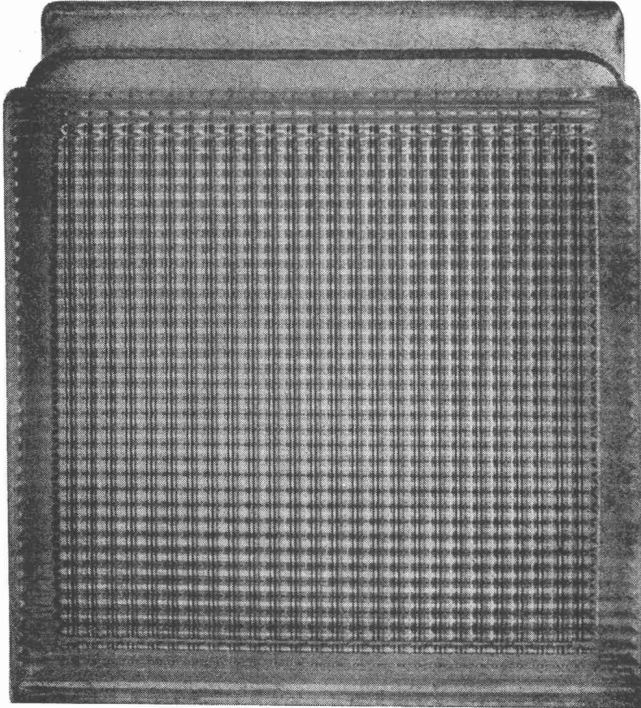

Glasbeton

Glasbausteine, hohl, verschweisst, für Aussenwände, Treppenhäuser, innere Trennwände. Vorzügliche Eigenschaften. Langjährige Erfahrung!

Ruppert, Singer+Cie AG



Glasbeton - Oberlichter, begeh- und befahrbar mit massiven Glasprismen oder schwitzwasser-freien Hohlsteinen. Grosse Referenzliste!

Zürich Vulkanstr. 116

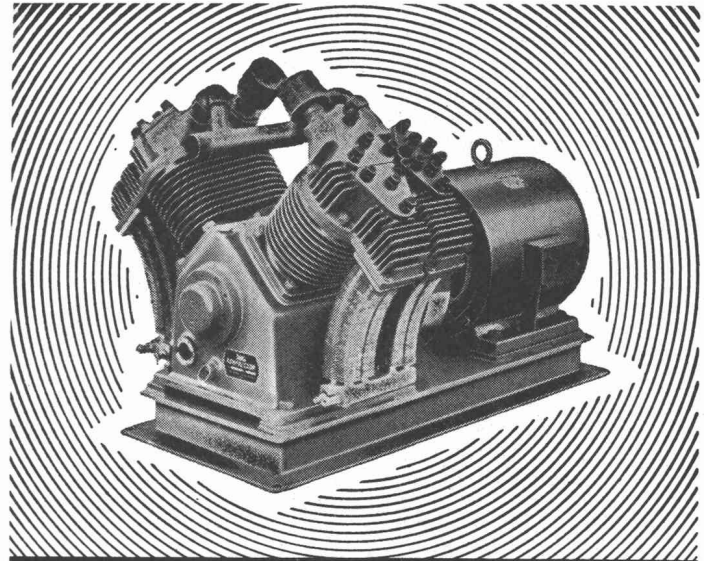

HAUG KOMPRESSOREN

VAKUUMPUMPEN LUFTFILTER FÜR JEDEN ZWECK

FRITZ HAUG AG., MASCHINENFABRIK, ST. GALLEN

AUSSTELLUNG UND VORFÜHRUNG BEI

ERNST HAUSAMANN & CO. ZÜRICH 3/45

UETLIBERGSTRASSE 15

ARETOR

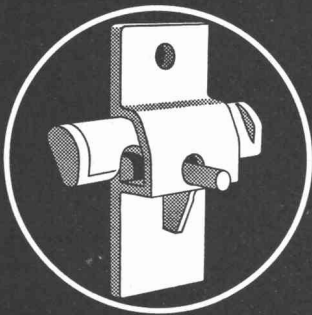

Die solide und
praktische Schalungsklemme
+ Pat. (aus Stahl, nicht Guss)

Mit «ARETOR» Verwendung von
gewöhnlichen Rundeisen als Zugstab

Mit «ARETOR» absolute Sicherheit; je grösser
der Betondruck, desto grösser die Klemmwirkung.

R. RIGLING & CO.
Zürich 50 - Oerlikon
Leutschenbachstr. 44
Tel. 051/468225

VANDEX das älteste zementgebundene Oberflächendichtungsmittel

Was nützt Ihnen ein Dach über dem Kopf,
wenn Ihre Füße trotzdem nass werden?

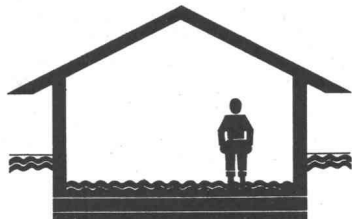

Wählen Sie für Ihre Abdichtungen VANDEX.
Bewährt, zuverlässig, kostensparend.

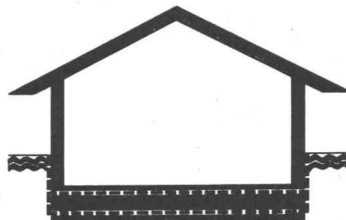

VANDEX-Abdichtungen sind überlegen

Grundwasserisolationen, Abdichtungen von Schlitzwänden und Tunnelbauten, wasserdichte Auskleidungen von Reservoirs, Hallenbädern und Schwimmbecken, nachträgliche Innenabdichtungen.

Beratung und Ausführung

Spannbeton AG

Bern 031/46 19 44
Basel 061/35 59 56
St. Gallen 071/31 16 40
Lausanne 021/23 14 95

ROBA-Sickersteine Praktisch und robust

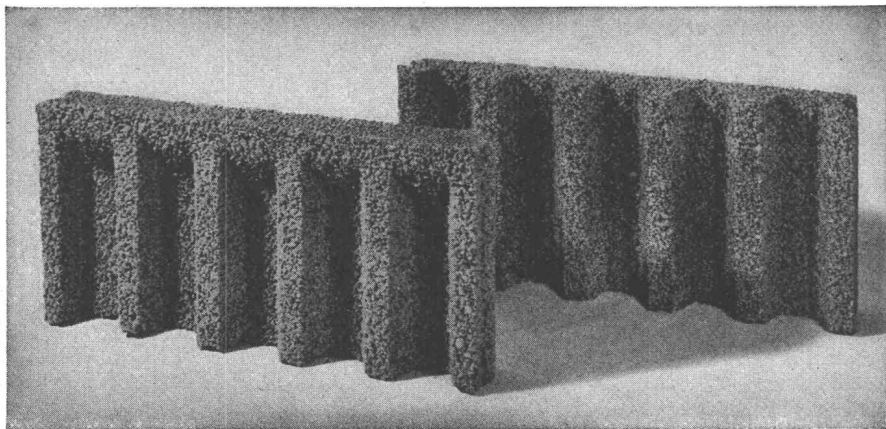

Ihr Vorteil: Einsparungen

- durch rationelle Erstellung eines besseren Entwässerungssystems
- an Verschleiss von Schalungsmaterial und dessen Transportkosten

Ihr Vorteil: Verbesserung

- der Entwässerung des Erdreichs
- Belüftung der Fundamente
- der Kanalisation des Sickerwassers

Ihr Vorteil: Verkürzung der Bauzeit

- durch vereinfachte vollmaschinelle Aufschüttung

Typen:	Sickerstein und Abdeckplatte
Masse:	50 × 25 × 6 cm
Gewicht:	10 kg
Preis:	Fr. 6.40 pro m ² (80 Rappen pro Stück) ab Werk

Beziehbar direkt oder durch die Handelsgenossenschaft des SBV und den Baumaterialienhandel

Element und Baustein AG
(vormals E. Jucker)

8307 Kindhausen-Effretikon
Telefon 051 / 86 41 90



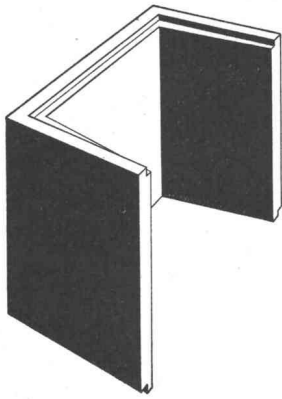

Vorfabrizierte Schutzraum-Lichtschächte

genehmigt vom Bundesamt für Zivilschutz
2 Modelle: Für 1 Atü oder 3 Atü Schutzräume. Lichtmass: 80×60 cm

Lichtschacht für 1 Atü Schutzräume für normalen Wohnungsbau		Lichtschacht für 3 Atü Schutzräume für Sammel-Schutzräume	
Bauhöhe cm	Gewicht kg	Bauhöhe cm	Gewicht kg
130	507	130	725
50	195	50	275

Verlangen Sie bitte den Spezial-Prospekt oder wenden Sie sich an Ihren Baumaterial-Lieferanten.

comolli

Comolli's Erben AG. 5620 Bremgarten

Telefon 057/71414

Hochdruck-Zentrifugal-Pumpen

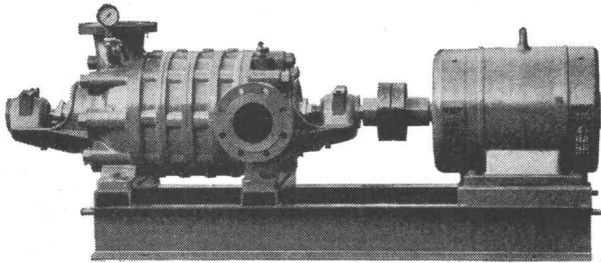

für:

Wasserversorgungen
Druckkesselanlagen
Industrie, Kesselhäuser
Sand- und Kieswerke
Bewässerungen
Wagenwaschanlagen

Maschinenfabrik a. d. Sihl AG
8023 Zürich 4

Gegründet 1871 Telefon (051) 23 35 14



Photographische

Vergrösserungen und Verkleinerungen

in jedem gewünschten
Masstab

Planreproduktionen
nach allen Verfahren
in einwandfreier Ausführung

Ed. Aerni-Leuch
3000 Bern 14

Reproduktionsanstalt
Fabrik technischer Papiere
Telephon 031 / 45 49 47

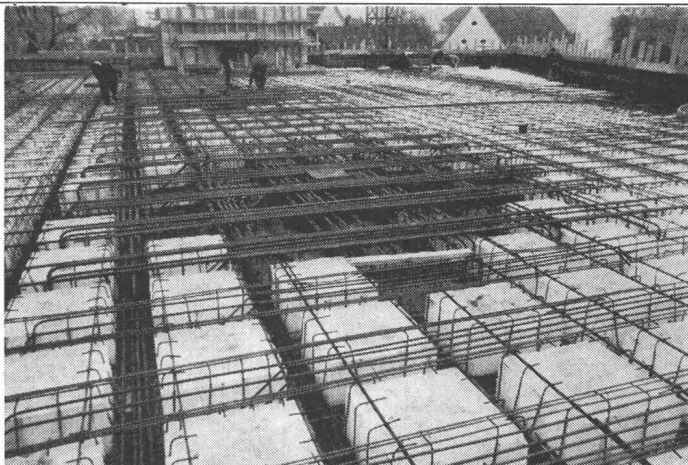

Alporit für Aussparungen auf Grossbaustellen

Alporit das bewährte Hartschaumstoff-Isoliermaterial aus Polystyrol

Kork AG 5623 Boswil Tel. 057 744 44

Wir beraten und bedienen Sie prompt und einwandfrei

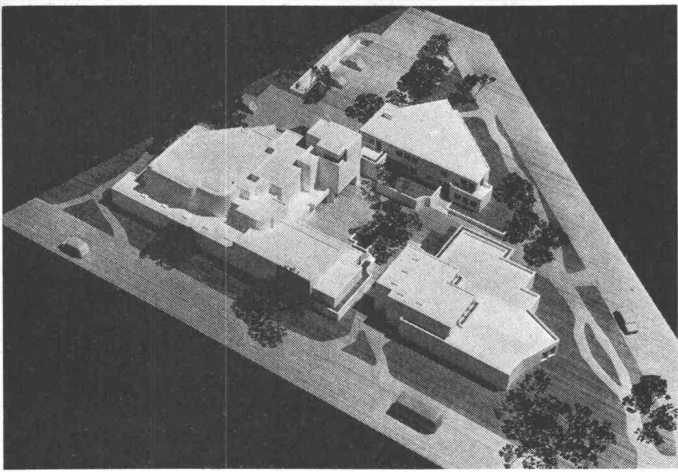

**Für die
Anfertigung von
Architektur-Modellen
empfiehlt sich**

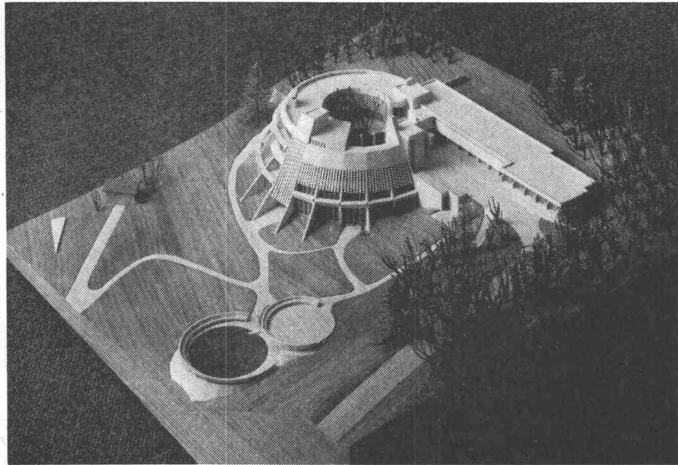

**Max Rufer
Architekturmodellbau**

**Obere Kirchgasse 20
Telefon 052 23 46 75
8401 Winterthur**

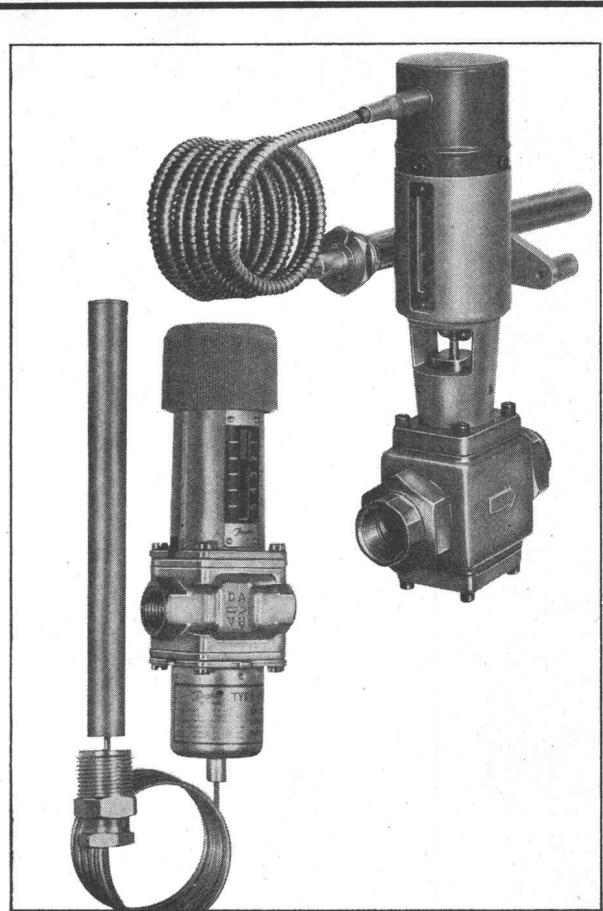
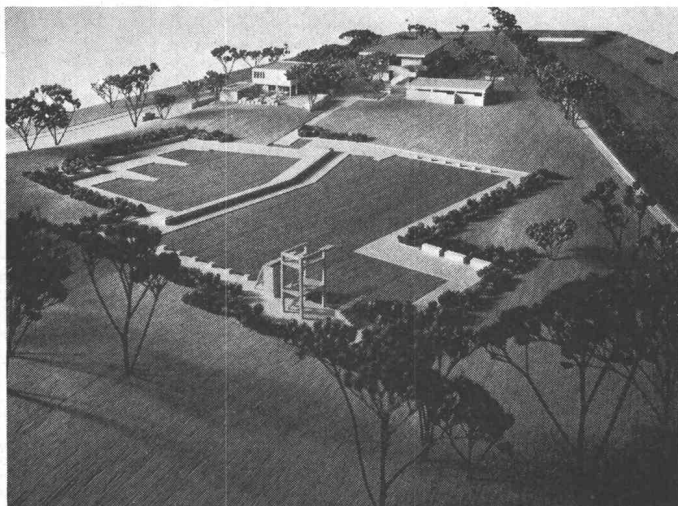

AVT- und IVT-Regler regulieren genau und helfen Wasser sparen

Typ AVTB ist ein thermostatisches Regelventil für Wasser. Es arbeitet ohne Zufuhr von Hilfsenergie und wird durch die Temperatur des Fühlers gesteuert. Es öffnet bei sinkender und schliesst bei ansteigender Fühlertemperatur. Das AVTB-Ventil wird bei der automatischen Temperaturregelung von Wasserwärmern, Wärmeaustauschern, Ölheizwärmern, Luftheizgeräten u. a. m. sowie in industriellen Anlagen verwendet.

Ein einfaches Umbauen dieses Ventils ergibt, ohne weitere Zubehörteile, ein Öffnungsventil mit der Bezeichnung AVTA. Dieses wird bereits in zahlreichen Anlagen als Kühlwasser-Regler oder sogenanntes Wassersparventil verwendet. Der Typ IVT ist für die Temperaturregelung von Heisswasserspeichern, Wärmeaustauschern, Ölheizwärmern, Autoklaven, Entfettungsanlagen, Luftheizgeräten, Trockenöfen usw. berechnet und kann sowohl für Wasser als auch für Dampf verwendet werden.



Fabrik für Automatische Schalt- und Regelapparate

7081

Werner Kuster AG

4132 Muttenz 2 / Basel
Hofackerstrasse 71
Telefon 061 / 42 12 55
Depot Lausanne Tel. 021 / 25 01 68
Depot Wallisellen Tel. 051 / 93 40 54

Pfiffner

Beratung, Vorprojektion und
Ausführung von modernen
Heizungs-, Lüftungs- und
Klimaanlagen.
Eigenes Ingenieurbüro.

Anton Pfiffner AG, Heizung – Lüftung

8048 Zürich
Farbhofstrasse 4
051 62 06 33

6300 Zug
Grienbachstrasse 37
042 31 24 97



Hartmann Biel

Wir bauen Metallfassaden, Eingangspartien, Türen,
Fenster. Storenanlagen werden ebenfalls durch
uns geliefert und montiert! Dies erspart Ihnen viel
Zeit, schon bei der Projektierung. Unsere Tech-
niker zeichnen Ihnen die gesamten Detailpläne;
Maßunstimmigkeiten sind ausgeschlossen.
Profitieren Sie von diesem Service!

Hartmann + CO AG 2500 Biel Telefon 032/49261

Metallbau

vilin

zur Befestigung von Profil-
brettern — einfache Montage —
rationelle Verarbeitung —
sichere Konstruktion

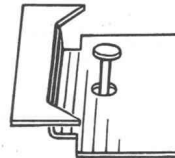
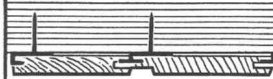

Vilin-Haken Nr. 2-7 für die
unsichtbare Befestigung von
Profilbrettern. Einfache Ver-
arbeitung mit Vilin-Nagler u.
Arbeitung mit Vilin-Nagler und
Vilin-Spezialnägeln. Eine Be-
schädigung der Bretter ist

Der Vilin-Nagler eignet sich
auch für viele andere Arbei-
ten mit kleinen Nägeln.
Vilin-Vertrieb, 8 München 80
Berg-am-Laim-Strasse 73

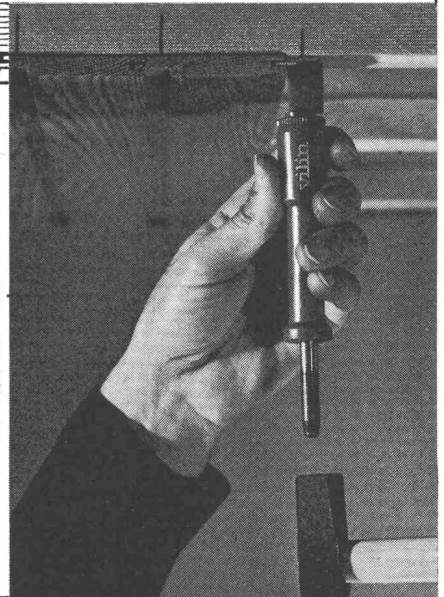

Tonwerk Döttingen
Inhalt 1 Million Liter



betontanks



für Heiz- und Dieseloel

Spezialauskleidung mit elastischer Dauer-
beschichtung. (Auch alte Tanks beschichtbar!)

tankbau otto schneider zürich

8057 zürich frohburgstr.188 tel.051 26 35 05

Ygnis Kessel AG Luzern

← **richtungweisend** →

im Feuerungsbau →

Ygnis

Heizkessel

Meidinger

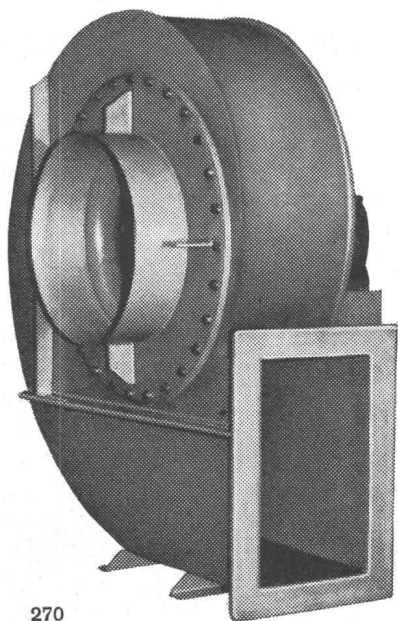

fabriziert
Säurebeständige Ventila-
toren, Apparate, Kanäle,
Rohrleitungen usw. aus
PVC, PAHT, PPr, oder
Blech



G. Meidinger u. Cie.
Basel 4
Maiengasse 12-20
Tel. 061 - 23 88 70

Wenn eine
SAUNA

dann nur eine Original finnische Anlage mit dem patentierten
" MISA " - Sauna - Ofen mit langer Lebensdauer.
SAUNA - ANLAGEN, VORFABRIZIERTE SAUNA - KABINEN,
SAUNA - OEFEN sowie Zutaten nur vom SPEZIALISTEN.
Ch. Rossi & Co AG 8700 Küssnacht Tel. 051 90 17 55

Treppenanlagen und Bodenplatten in Kunststein

Offerten für Lieferung oder für fertigversetzte Arbeiten. Kostenlose,
technische Beratung.

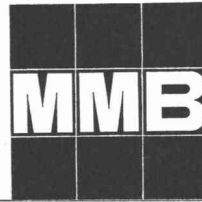

MARMOR-MOSAIKWERKE
BALDEGG AG
KUNSTSTEINFABRIK

6283 BALDEGG LU
TELEFON 041 8810 54

Pumpen

für Kellerentwässerung,
Hochwasserschutz,
Abwasserbeseitigung.

E. Kolb AG, Pumpenbau
8594 Güttingen TG
Tel. 072 / 6 65 65

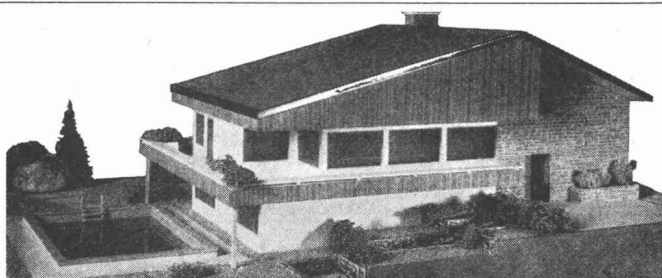

Architekturmodelle

termingerecht und in tadelloser Ausführung

R. Weingart, 8706 Meilen Tel. Gesch. 73 16 47
Tel. privat 89 26 13

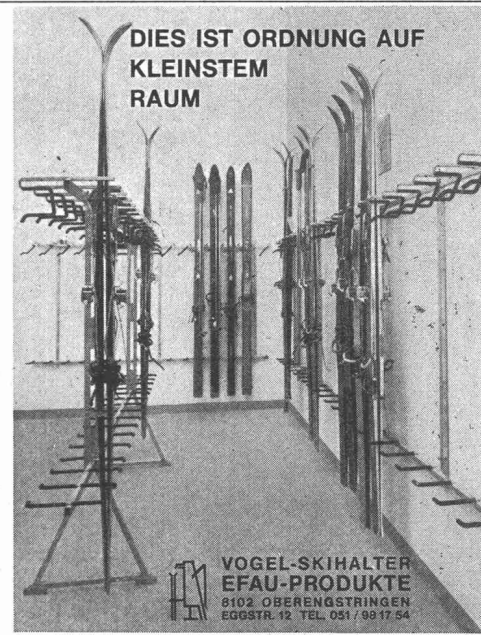

Vogel-Skihalter

Ganzmetall
Feuerverzinkt
Robust

Planen und Ein-
richten von Ski-
räumen. Liefern
von Teilen für
Selbstmontage.

Für Hotels, Ski-
u. Ferienhäuser,
Schulen, Berg-
bahnen usw.
Bis 16 Paar Ski
per Laufmeter.

VOGEL-SKIHALTER
EFAU-PRODUKTE
8102 OBERENGSTRINGEN
EGGSTR. 12 TEL. 051 / 9817 54

Inserieren Sie in der Schweiz. Bauzeitung!



Weiss+Marti AG, Tief- u. Strassenbau

3018 Bern-Bümpliz, Statthalterstrasse 46 031 55 23 23
3550 Langnau, Alleestrasse 11 035 2 20 20

CUPOLUX

eurodome

+eurobase

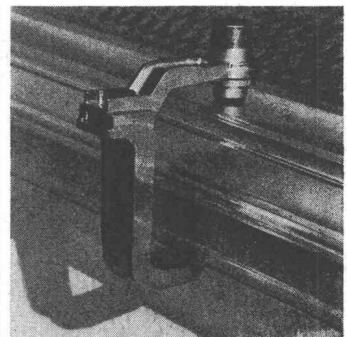
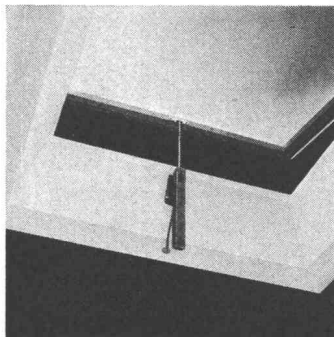
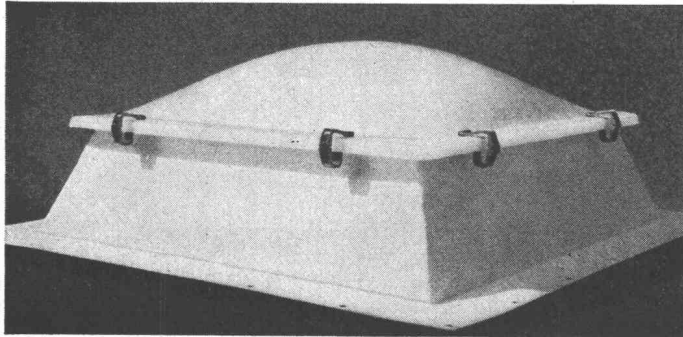

Als Konstruktionsfirma mit Oberlicht-Erfahrung seit 1907 haben wir bereits 1963 zu Cupolux und eurodome zeitsparende, vorfabrizierte eurobase-Zargenrahmen entwickelt. Unsere Lichtkuppeln, auf Wunsch mit Lüftungsöffner, Dachausstieg und individuellem Bedienungszubehör lieferbar, lassen sich aber ebenso gut auf jeden bauseits erstellten Aufsatzkranz (Beton, Holz, Metall) montieren. Es lohnt sich, uns anzufragen.

Jakob Scherrer Söhne
Allmendstrasse 7
8059 Zürich 2
Tel. 051 / 25 79 80



Lichtkuppeln Glasdachwerk
Spenglerei Bleipresswerk

**anpassungsfähig
bis ins
letzte Detail**

WARTMANN

Fachfirma für Brückenbau

Stahlbrücken

leicht kühn wirtschaftlich
grosse Spannweiten
Freivorbau

Wartmann & Cie. AG
Brugg Zürich Oberbipp
Telefon 056 41 16 11

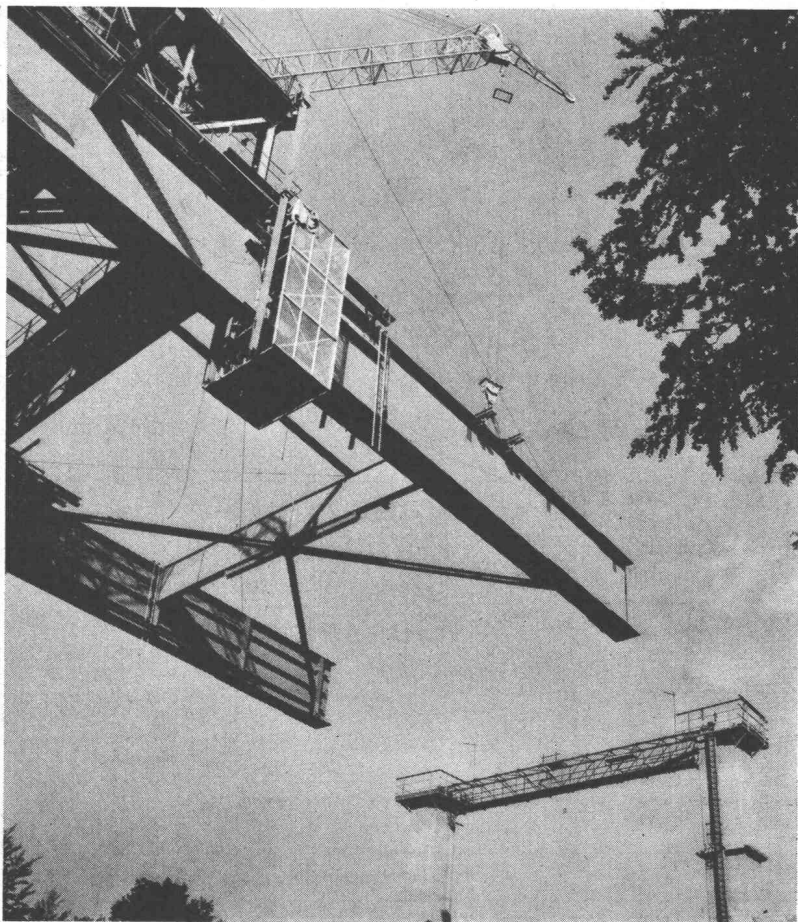

1.

Siporex-Gasbeton
ist hochwärmeisolierend
(λ trocken =
0,10-0,12 kcal / mh °C)

Leichtbauelemente Siporex

Zürcher Ziegeleien
J. Schmidheiny & Co. AG
(Verkaufsbüro: St. Gallen)
Baustoffe AG Chur

Stahlton-Prebeton AG
Montagebau AG
Backstein AG Basel

Verkaufsstellen
der Schweizer
Ziegelindustrie in
Aarau und Luzern

Architekturmodelle
in Gips, Holz, Plexiglas
termingerech und in
tadelloser Ausführung

Architekturmodelle

Zaborowsky & Schalk
Neumarkt 10, Zürich 1
Tel. 34 22 16

Wehntalerstr. 17 Zürich 57 Tel. 051 26 16

Pavillons Mobilwände Hallendächer Saaldecken Holzbo

Müller Sohn + Co



BARRACUDA-SPANNDECKEN aus PVC

für Neubauten und Renovationen

Anstelle von Gips- oder Plattendecken, schnelle und saubere Montage, keine Maler und Gipser mehr notwendig, wird ohne Unterkonstruktion unter die rohe oder alte Decke mit Verankerungsleiste abgehängt resp. hohl gespannt, abwaschbar, wärme- und schallisierend, äusserst preisgünstig. Referenzen in der ganzen Schweiz.

Anfragen sind zu richten an:

A. Grunder & Co., 4002 Basel

Postfach 555, Telefon 061 / 43 25 50

Keine Aussparungen

*Isolierkörper in
Schalung legen
Keine Kältebrücken
sofortiges Ableiten,
des Dachwassers.*

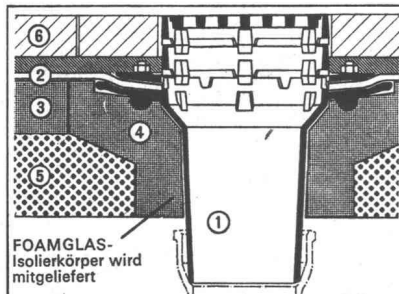

Passavant- Dachabläufe aus Gusseisen

— rosten nicht
— lösen die Probleme
der Flachdachent-
wässerung endgültig

FOAMGLAS-
Isolierkörper wird
mitgeliefert

Verlangen Sie Unterlagen bei Werner Maag, Zeltweg 44, 8032 Zürich, Telefon 32 75 80

Name

Adresse



WIR HABEN
ZWAR DIE
SPINDELTREPPEN
NICHT ERFUNDEN,
ABER DIE VARI-
ABILITÄT DER
TRITTHÖHE+
AUFTRITTS-
SOWIE
1001
ANWEN-
DUNGEN
UNSERE
8 TYPEN

Tritthöhe und Auftritt sind
variabel, der lästige Trittschall
wird auf das Gebäude
nicht übertragen.



SPINDELNORM EISENTREPPEN

SYSTEM KOLB spart PLATZ+KOSTEN, gewinnt RÄUME für SI
OTTO KOLB DESIGN AG 8306 BRÜTTISELLEN 051/93 111

Die Wohnungs- und Villenheizung

LUNIC

funktioniert geräuschlos
und ohne Strom

- LUNIC – Brenner für Umstellung von alten Heizkesseln auf Oel
- LUNIC – Kochherd mit Zentralheizung
- LUNICALOR – Heizkessel für Zentralheizung
- LUNIC STAR – Kombikessel für Heizung und Warmwasser
- LUNIC – Oelboiler für Warmwasser
- LUNIC-Aérotherme für Warmluftheizung

Fabrik für Heizungsapparate LUNIC:

KOHLI SA 1880 BEX

Wir suchen noch
konzessionierte Installateure
für freie Gebiete

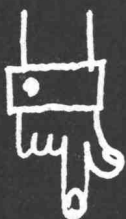

Garderober
Werkzeugschränke
Werkbänke
Gestelle aller Art

VON



Ernst Scheer AG
9102 Herisau
Telefon 071/51 29 92

Verlangen Sie Prospektmaterial

2.

Siporex-Gasbeton hat ein geringes Gewicht (0,5–0,6 kg/dm³)

Leichtbauelemente Siporex

Zürcher Ziegeleien
J. Schmidheiny & Co. AG
(Verkaufsbüro: St. Gallen)
Baustoffe AG Chur

Stahlton-Prebeton AG
Montagebau AG
Backstein AG Basel

Verkaufsstellen
der Schweizer
Ziegelindustrie in
Aarau und Luzern

ERFOLG DURCH INSERATE IN DER SCHWEIZ. BAUZEITUNG

Es ist nicht übertrieben, wenn wir sagen:
«Auch Sie profitieren von den Weltraumexperimenten!»

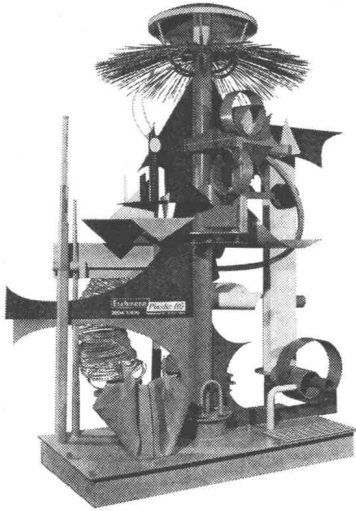

Plastic-Plastik

Mondflug-Plastik

ESCHMANN-PLASTIC

In der Weltraumforschung werden viele Erkenntnisse gewonnen, die für Industrie und Technik wegweisende Bedeutung besitzen. Viele Forschungsergebnisse finden ihren Niederschlag in unseren Produkten (wir können sie laufend dem neuesten Stand der Technik anpassen, verbessern, widerstandsfähiger machen) — und das kommt letzten Endes unseren Kunden zugute. Ihnen!

Wir planen und bauen für Sie:

Labor- und Galvanoeinrichtungen, Ventilatoren und Abluftanlagen, Neutralisationen und Wannen, Behälter und Bodenroste in PVC, Polypropylen, Polyäthylen u. a. m.

Eschmann Plastic AG

3604 Thun, Gwattstrasse 54, Tel. 033 / 2 88 37

BETONDRAHTKERNE *Alpha*

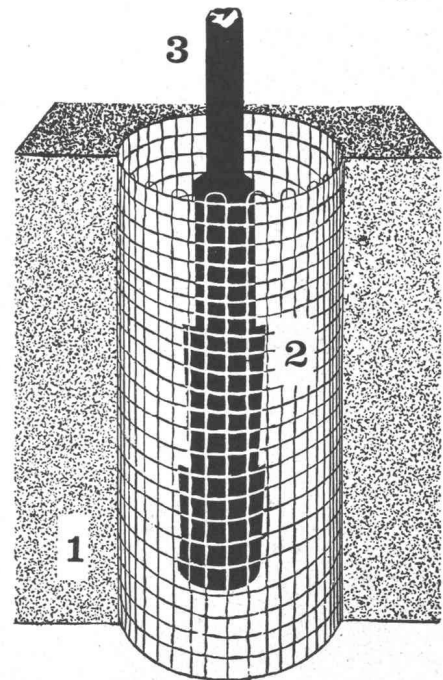

1 = Schnitt Beton 2 = Beton-Drahtkern 3 = Eisenstück, einzubetonieren

Lieferungen durch

Alpha AG. Nidau Tel. (032) 2 46 92



**Aufzugtreppe
Grösste Vorteile
auf kleinstem Raum**

FELDMANN & CO. AG, Holzbau
3250 Lyss Telefon 032 / 84 11 84

Techn. Ausbildung
(ohne Vorkenntnisse) zum Techn. Zeichner(in) in den Fachgruppen: Maschinen-, Bau- und Elektrozeichnen. Abendkurse.

Eidg. Meisterprüfung

Vorbereitung für Mechaniker-, Elektromechaniker-, Schlosser-, Elektro-Installateur-, Maurer-, Baumeister usw.

Techn. Weiterbildung

für Berufsleute mit Diplomabschluss zum Bau-, Maschinen-, Stahlbau-Fachzeichner, Konstrukteur, Werkmeister, Kalkulator, Maurerpolier, Bauführer usw.

Industr. Elektronik

Individuelle Lehrmethode in kl. Klassen



Techn. Kaufmann
Ausbildung für Kaufleute und Berufsleute
Abend- und Samstagkurse in kleinen Gruppen
Schulbeginn ab 23. April 1969



INSTITUT FÜR TECHN. AUSBILDUNG AG

Zürich, Hafnerstrasse 9 (3 Min. v. HB)

Tel. 051 / 42 66 36

BON
für Gratis-Schulprogramm
kein Vertreterbesuch

Name: _____

Strasse: _____

Wohnort: _____

64

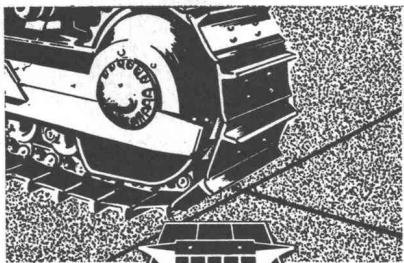

KORO-DUR

**Industrie-Bodenbelag
aus
Hartbeton**

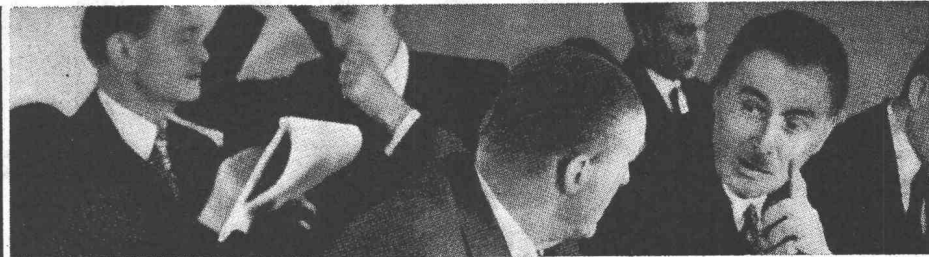

.....wir sollten KORO-DUR wählen!

Beratung und Ausführung:

A. G. Heintz, Hatt-Haller, Zürich, Bären-gasse 25
Ed. Cuenod S. A., Genève, 8, Rue des Plantaporrêts
Spalu S. A., Lugano-Cassarate/Ticino, Via Concordia 12
Frutiger Söhne A. G., Thun,
J. Vallaster A. G., Luzern, Maihofstraße 1
Ed. Züblin & Cie. A. G., Basel, Aeschenplatz 2
A. Scheuermann-Frey, Goldach/SG.
Spezialbeton A. G., Staad/SG.

Tel. (051) 23 86 30
Tel. (022) 24 93 24
Tel. (091) 3 23 21
Tel. (033) 2 66 66
Tel. (041) 6 23 23
Tel. (061) 34 80 40
Tel. (071) 41 46 44
Tel. (071) 41 59 34

KORO-DUR-Platten durch:

Spezialbeton A. G., Staad/SG.

DWL Dach- und Wandlüfter

sind nach den neuesten Erkenntnissen konstruiert; der Antrieb durch Scheibenanker-motor erlaubt die stufenlose Anpassung an sämtliche erforderliche Betriebspunkte. DWL-Dach- & Wandventilatoren sind wartungs-frei, witterungsbeständig, wirtschaftlich und preisgünstig.

**TRION AG
8032 ZÜRICH**

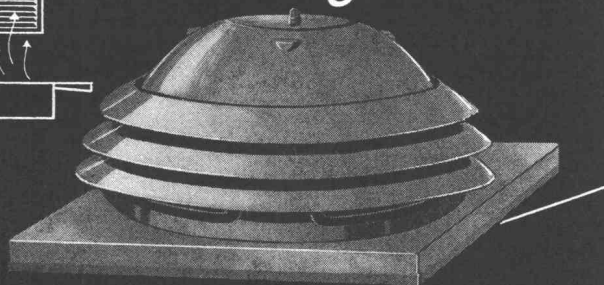
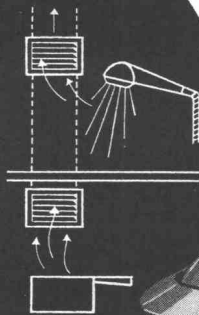

**TRION
airtechnic**

Die richtige Flachdach-Isolation



**Petrocarbونا
Dämmplatten**

aus Polyurethan-Hartschaum

**bestes Dämmvermögen
heissbitumenbeständig
problemloses Verlegen**

Somit also eine perfekte und wirtschaftliche Flachdach-Isolation dank Petrocarbونا. Und was das heisst, wissen Architekten, Bauherren und Verleger zu schätzen.



Beratung und Verkauf:

Tecta AG, 3000 Bern, Pulverweg 58 c
Telefon 031 41 47 41

Rolladen

Raffstoren aus Aluminiumlamellen

Aus thermolackiertem Aluminium: Staviacolor-Luxe. Lichtregulierbare Rolladen aus superstabilen, hohlprofilierten Stäben ■ Staviacolor-Miluxe. Rolladen aus einwandigen Stäben ■ Aus Montecatini-Edison Kunstharzen: Lamelcolor-Plastic. Lichtregulierbare, steckprofilerte Rolladen.

Tous-Temps 80 mm gebördelte Breitlamellenstoren ■ Normal. 50 mm Raffstoren ■ Doppelverglasungsstoren für Kipp- und Wendeflügel Fenster ■ Reiche Farbauswahl.

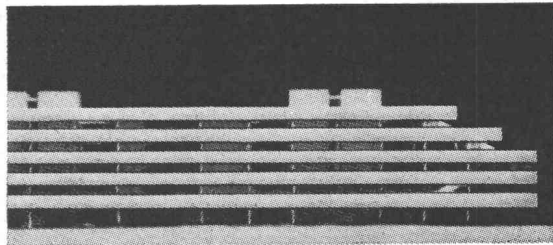

LAMEL-COLOR

Beratung, Fabrikation, Verkauf durch Lamelcolor SA
1470 Estavayer-le-Lac - Tel. (037) 63 17 92/93

Neuzeitliche, einwandfreie und preiswerte Massenproduktion von Raffstoren und Rolladen. Termingerechte Lieferung.

3.

Siporex-Gasbeton
hat eine hohe
Tragfähigkeit

Leichtbauelemente Siporex

Zürcher Ziegeleien
J. Schmidheiny & Co. AG
(Verkaufsbüro: St. Gallen)
Baustoffe AG Chur

Stahlton-Prebeton AG
Montagebau AG
Backstein AG Basel

Verkaufsstellen
der Schweizer
Ziegelindustrie in
Aarau und Luzern

Wir erstellen schlüsselfertig wirtschaftliche

zusätzliche Parkplätze

in unterirdischen Garagenräumen durch neuartige,
patentierte Verschiebe- oder Kipp-Plattformen.

Kostenlose Projektunterlagen durch

PARITEX PARKING AG

Ingenieur-Unternehmung

8008 Zürich, Dufourstrasse 32, Telefon 051 / 47 71 51



GRANIT
QUARZIT
PORPHYR

P. DE ZANET
& CO.

Natursteine
Uznach SG
Tel. 055 81844



WOODS AG, 8026 ZÜRICH

AXIAL-, PROPELLER- und DACH- VENTILATOREN

Spezialisiert auch auf
SCHALLDÄMPFUNG

Ankerstrasse 53, Telefon 051 541344

Clichés
Offsetfilme

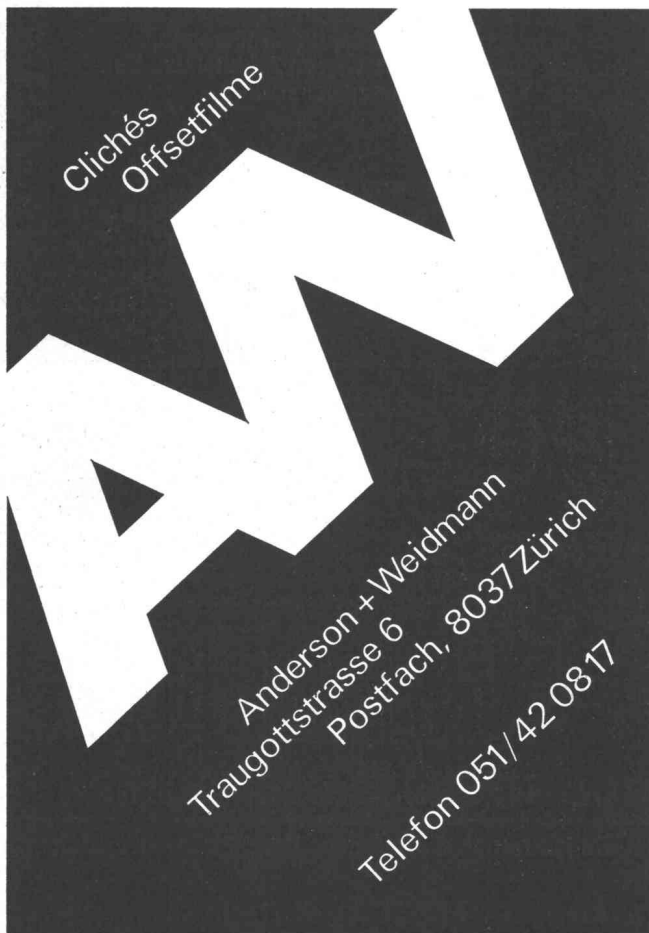

Anderson + Weidmann
Traugottstrasse 6
Postfach, 8037 Zürich
Telefon 051/42 08 17

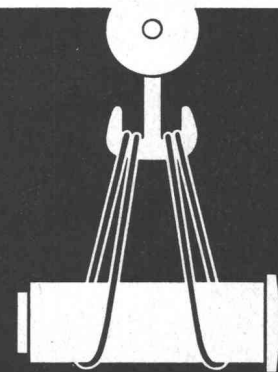

FATZER Drahtseil- Struppen

Wirfabrizieren Struppen in jedergewünschten Dimension
und Ausführung, endlose Schlingen in Kabelschlag usw.



FATZER AG Drahtseilfabrik
(gegründet 1836) 8590 Romanshorn
Telefon (071) 63 12 32

Aquarex

Fugenbänder
Beton- und Mörtelzusätze



Polyrex AG

Grünhaldenstrasse 6 8050 Zürich
Tel. 051 48 79 03 Chemische Baustoffe

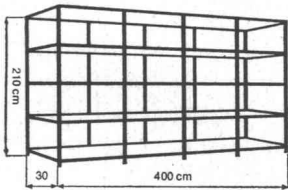
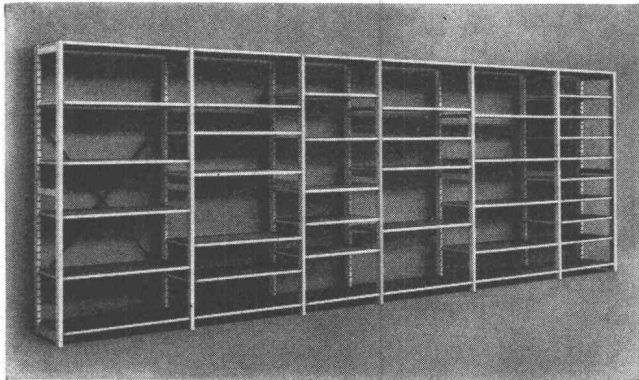

Fr. 264.- ab Werk

MONTA-Gestelle

genormt und vorfabriziert für einfache Selbstmontage, äusserst preisgünstig.

Rahmen wahlweise in Holz oder Metall (= Mehrpreis). Montex-Tablare kastenverleimt und beidseitig mit Hartplatten beschichtet. Einfache, patentierte Bügel zum Einstecken. Prompte Lieferung direkt vom Hersteller.

Walter+Bruynzeel AG

8362 Balterswil TG, Tel. 073 435 31

51

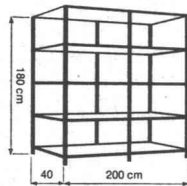

Fr. 153.- ab Werk
+ 5% TZ



MOZAIR

Diese Registratur vervollständigt die Arbeitsausstattung jedes technischen Büros

- 1 Rasche und zeitgemässe Registratur
- 2 Pläne sofort greifbar, jedoch vor Licht und Staub geschützt
- 3 Minimaler Platzbedarf bei grossem Registraturvermögen
- 4 Erprobte Dauerhaftigkeit dank sorgfältiger Wahl des verwendeten Materials
- 5 Aeusserst zeitsparend dank Montage auf 4 Rollen
- 6 Abwaschbare Abdeckplatte, als Tischchen verwendbar
- 7 Rohre aus unzerbrechlichem Hart-PVC

2500 Bienne 3
3, chemin du Blé Tél. (032) 4 88 55

PREWOOD PLATTEN

die Platte für neuzeitlichen Innenausbau, kratzfest, säurefest, hitzebeständig, ideal für Hotels und Restaurants und Küchen

LJAR AG
9424 Rheineck
Tel. 071/44 19 70

Adresse:

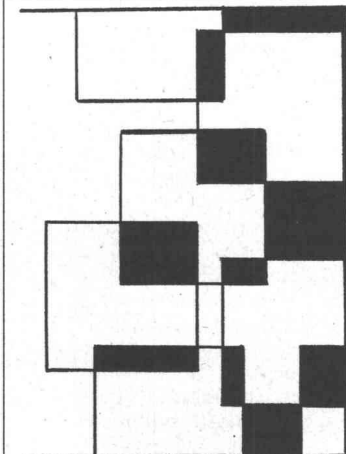

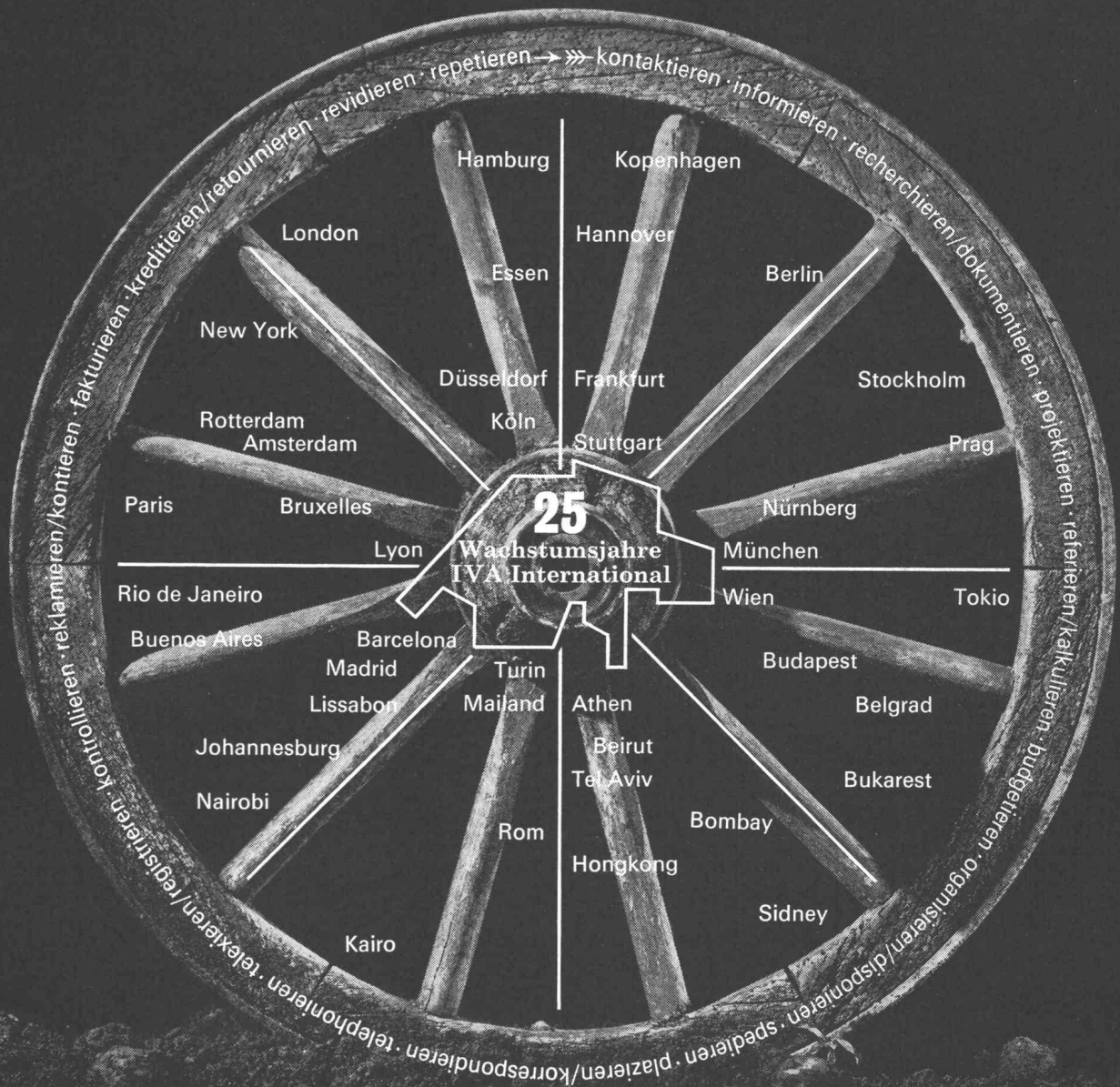

Diese Graphik soll den Kreis unserer Funktionen und Dienstleistungen innerhalb der Pressewerbung veranschaulichen. So helfen wir mit, dass der «Karren läuft» und das Rad der Wirtschaft sich dreht.

Die IVA dankt für 25 Jahre Wachsen und Wirken

Dass wir 25 Jahre alt geworden sind, ist kein geschichtliches Ereignis. Nicht einmal Anlass genug für eine Festschrift. Aber sicher ein ausreichender Grund für einen öffentlichen Dank in der Sprache, die wir verstehen, der des Inserates.

Allen, die wir mit dieser Anzeige erreichen und ansprechen, ein kräftiger Händedruck am Vierteljahrhundert-Meilenstein! Besonders fühlen wir uns verpflichtet

a) den Werbungtreibenden, die uns in wachsender Zahl ihre kommerziellen «Entwicklungsgelder» zur planvollen Geschäftsförderung im In- und Ausland anvertrauen

b) den zahlreichen Zeitungen, Zeitschriften und Fachorganen, die es durch ihre Zusammenarbeit mit uns ermöglichten, dass wir eine internationale Organisation für Pressewerbung und -information aufbauen konnten

c) den 50 qualifizierten Mitarbeitern, die bestrebt sind, den für individuelle Dienstleistung eingerichteten IVA-Betrieb ständig auf Touren zu halten.

Anzeigenvermittlung über Länder und Meere! Wenn wir mit dem Gefühl des erreichten Zwischenziels zurückblicken auf den weltweiten Beziehungskreis der IVA, so darf es uns freuen, dass die unternehmerische Konzeption der Schaffung einer spezialisierten

Annoncenagentur für den internationalen Fremden- und Güterverkehr Erfolg gehabt hat.

Und jetzt geht's weiter! Mit neuen, größeren Marschstiefeln für stärkere Beine. Die ausgetretenen Kinderschuhe kommen ins Archiv. Ein zukunftsgerichteter, jugendlicher Leistungswille erzeugt ständig neue Pläne und Ideen, die es zu verwirklichen gilt, um auf der Höhe der Zeit zu bleiben und um unseren Kunden noch besser zu dienen.

Dabei ist unser Service für die Inserenten kostenlos. Wo gibt es das noch? Hauptnutzen: Zeit- und Unkostenersparnis, Hilfe bei der Lösung Ihrer Insertionsprobleme, Sicherheit für tadellose Durchführung und optimale Wirkung Ihrer Anzeigenwerbung.

Wir wünschen Ihnen ein gutes Werbejahr. Es wäre nett, wenn wir uns auf der kommenden 25iger-Wegstrecke begegneten.



IVA AG für internationale Werbung

8035 Zürich
Beckenhofstrasse 16, Tel. 051/26 97 40
1004 Lausanne
19, avenue de Beaulieu, Tél. 021/34 72 65
1204 Genf
8, rue du Marché, Tél. 022/26 03 45

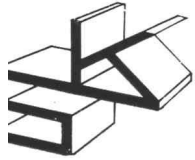

KONSOLEN G.m.b.H.

Telefon 061 / 84 86 77 — 84 88 45

4416 BUBENDORF

Kantonsstrasse 2

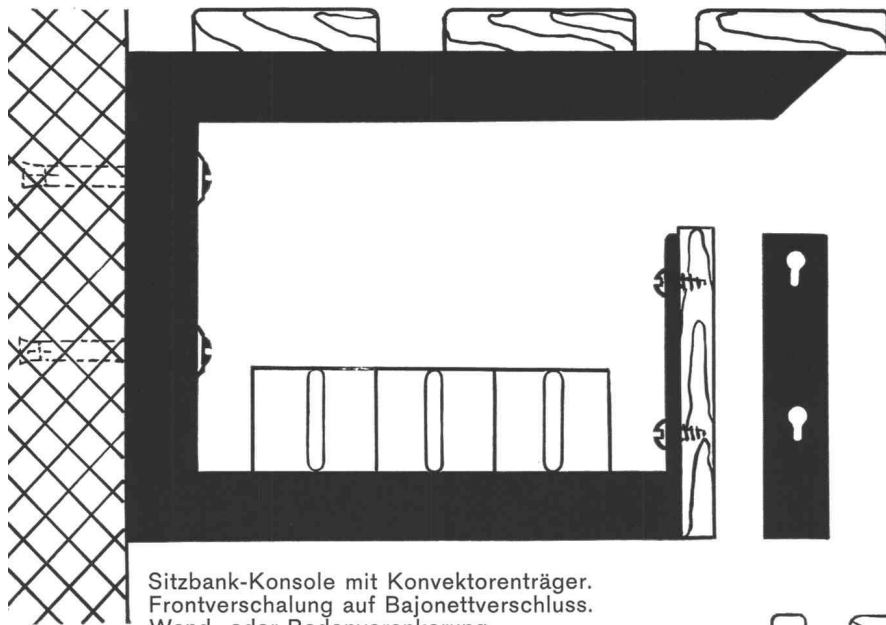

Sitzbank-Konsole mit Konvektorenträger.
Frontverschalung auf Bajonettverschluss.
Wand- oder Bodenverankerung.
Richtpreis Fr. 12.— bis 15.— einbrenngrundiert.

**Alle Konsolenprobleme
lösen wir Ihnen mit
Vergnügen!**

Einige Beispiele!

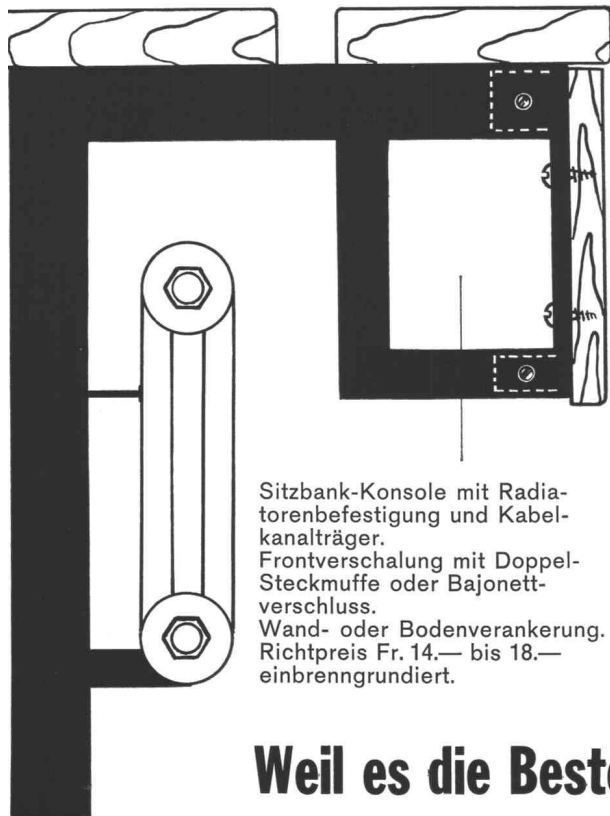

Sitzbank-Konsole mit Radia-
torenbefestigung und Kabel-
kanalträger.
Frontverschalung mit Doppel-
Steckmuffe oder Bajonett-
verschluss.
Wand- oder Bodenverankerung.
Richtpreis Fr. 14.— bis 18.—
einbrenngrundiert.

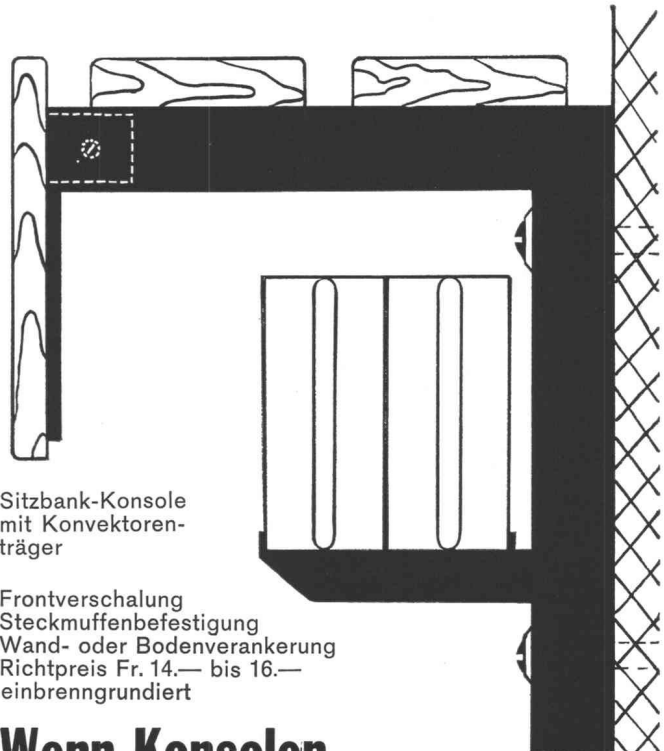

Sitzbank-Konsole
mit Konvektoren-
träger

Frontverschalung
Steckmuffenbefestigung
Wand- oder Bodenverankerung
Richtpreis Fr. 14.— bis 16.—
einbrenngrundiert

**Wenn Konsolen,
dann nur**

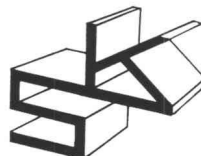

Konsolen

Weil es die Besten sind!

NB Sollten Sie noch nicht im Besitze unserer NORM-KATALOGE sein, dann fordern Sie diese sofort gratis an, es lohnt sich!
Patente in vielen Ländern.

getrennte Räume

volles Licht

Glastrennwände*

Siegfried Keller AG

Wallisellen

Moderne Fensteranlagen für den Industrie-
und Gewerbebau. Shedfenster, Acryl-
Lichtkuppeln, Fassadenverglasungen, Oberlichter,
*Glas-Trennwände (besonders wirtschaftlich
im kittlosen System WEMA)*
Verlangen Sie die Dokumentation und Beratung.

Siegfried Keller AG
Metallbau
8304 Wallisellen-Zürich
Industriestrasse 45
Telefon 051 93 32 32

1007 Lausanne
19, route de Chavannes
Téléphone 021 24 94 29

3014 Bern
Wylstrasse 61
Telefon 031 41 42 50

keller