Objekttyp: **Advertising**

Zeitschrift: **Schweizerische Bauzeitung**

Band (Jahr): **67 (1949)**

Heft 26

PDF erstellt am: **25.04.2024**

Nutzungsbedingungen

Die ETH-Bibliothek ist Anbieterin der digitalisierten Zeitschriften. Sie besitzt keine Urheberrechte an den Inhalten der Zeitschriften. Die Rechte liegen in der Regel bei den Herausgebern.
Die auf der Plattform e-periodica veröffentlichten Dokumente stehen für nicht-kommerzielle Zwecke in Lehre und Forschung sowie für die private Nutzung frei zur Verfügung. Einzelne Dateien oder Ausdrucke aus diesem Angebot können zusammen mit diesen Nutzungsbedingungen und den korrekten Herkunftsbezeichnungen weitergegeben werden.
Das Veröffentlichen von Bildern in Print- und Online-Publikationen ist nur mit vorheriger Genehmigung der Rechteinhaber erlaubt. Die systematische Speicherung von Teilen des elektronischen Angebots auf anderen Servern bedarf ebenfalls des schriftlichen Einverständnisses der Rechteinhaber.

Haftungsausschluss

Alle Angaben erfolgen ohne Gewähr für Vollständigkeit oder Richtigkeit. Es wird keine Haftung übernommen für Schäden durch die Verwendung von Informationen aus diesem Online-Angebot oder durch das Fehlen von Informationen. Dies gilt auch für Inhalte Dritter, die über dieses Angebot zugänglich sind.

Ein Dienst der *ETH-Bibliothek*
ETH Zürich, Rämistrasse 101, 8092 Zürich, Schweiz, www.library.ethz.ch

http://www.e-periodica.ch

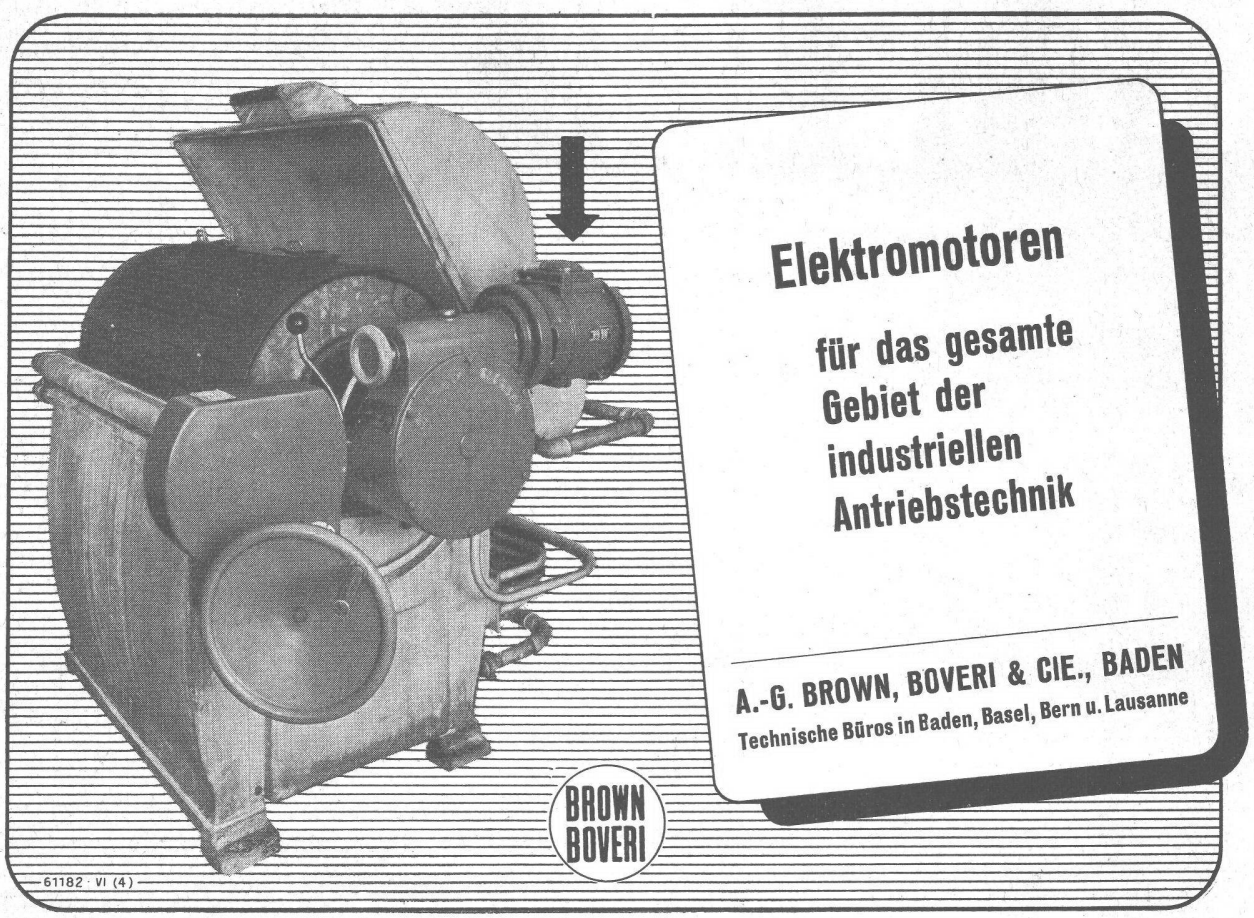

Ardosit

teerfreie, doppelt imprägnierte Dauerdachpappe mit farbiger Natursteinbestreuung

Meynadier & Cie. AG. Zürich
Vulkanstraße 110 Telephon 25 52 57
Bern, Murtenstraße 36 Tel. 2 90 51

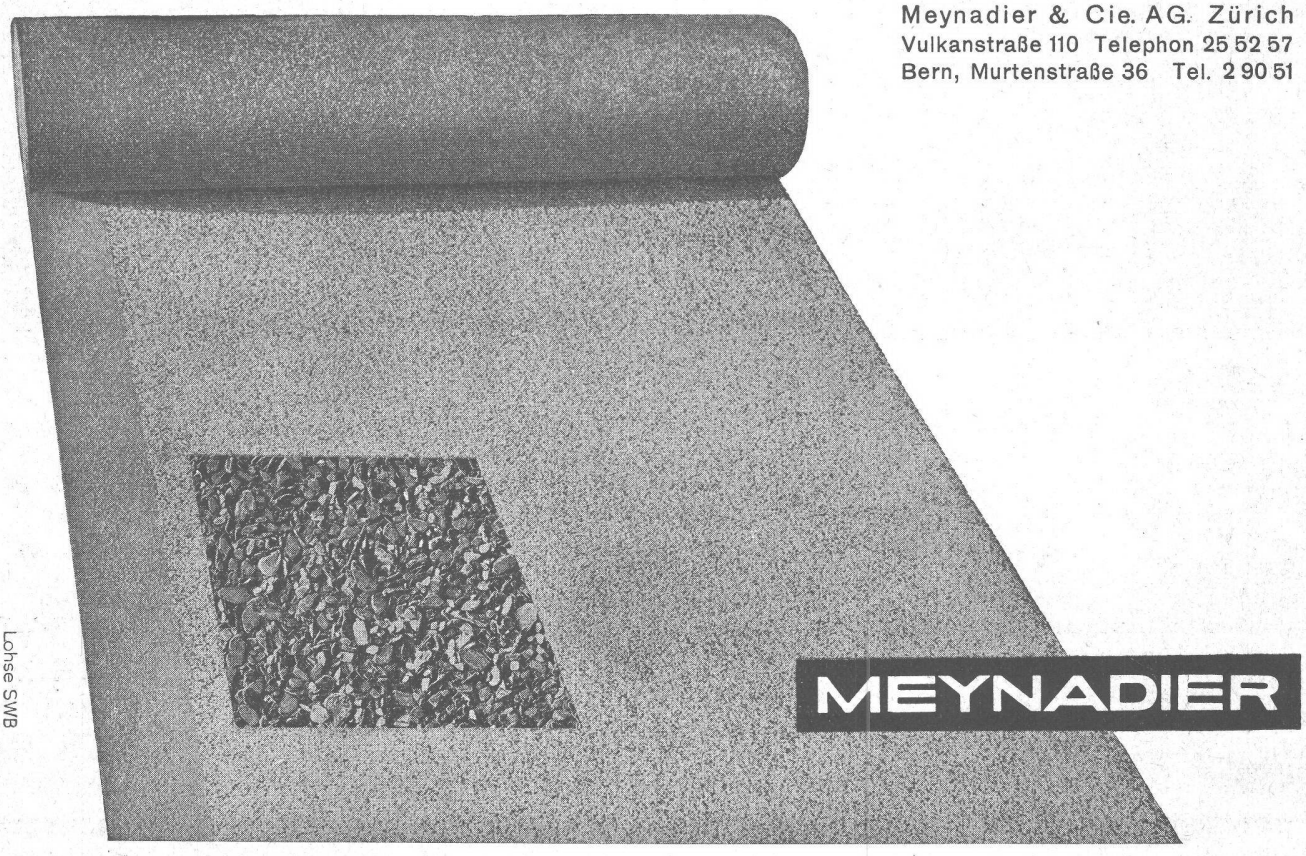

Lohse SWB

GLASDACH
KITTLOS MIT BLEIBANDEN

Ausführung auf Holz, Eisen und Beton
Umdecken gekitteter Glasdächer

JAKOB SCHERRER SÖHNE
Allmendstr. 5/7, Tel. 25 79 80 ZÜRICH 2

Gelochte und gepresste Bleche

H. HEER & CO., OLTEN
Tel. 5 40 29

Zäune
liefert als Spezialität:
Müller+Co.

LÖHNINGEN (SCHAFFHAUSEN) Tel. (053) 6 91 17
Leistungsfähigste Zaunfabrik der Schweiz
Katalog und Offerten kostenlos

Filialen in:
Zürich 6, Turnerstraße 3, Tel. (051) 26 28 45
Winterthur, Tel. (052) 2 13 85
St. Gallen, Tel. (071) 2 53 86
Basel, Tel. (061) 4 06 28

1897–1947
50 JAHRE Erfahrung & Qualität Löhninger-Zäune

omegol
Verlangen Sie unverbindlich bemusterte Offerte

Seit über 30 Jahren bewährtes **Holz-Imprägnierungsmittel.**
Jetzt in unerreichter Qualität in 5 verschiedenen Nuancen lieferbar.

BACHER A.G.
Bautenschutzprodukte
BACHER
REINACH/BASEL
Telephon (061) 62207

Modern bauen:
Schlieren Aufzüge
SCHWEIZERISCHE WAGONS- UND AUFZÜGEFABRIK A.G. SCHLIEREN-ZÜRICH

NORMALISIERTE FENSTER & TÜREN
HERSTELLUNG IN GROSSEN SERIEN
WINCKLER fribourg
VERLANGEN SIE UNSEREN ILLUSTRIERTEN KATALOG
WINCKLER A.G. FRIBOURG

Darex AEA

Die neue Beton-Technik
Der Einschluss 3-5 % (Abs. Vol.) Luft im Beton durch DAREX-AEA gibt: **Sichere Frostbeständigkeit,** Widerstandsfähigkeit gegen Sulfate, Wasserundurchlässigkeit, Reduktion des Anmachwassers, **grössere Plastizität,** leichtere Verarbeitung, keine Wasserabscheidung u. Entmischung, keine Kiesnester. Durch Reduktion des W/Z-Faktors u. des Feinsandes keine Festigkeitsverluste.
Generalvertretung: **Roger Frey,** dipl. Ing., Beethovenstr. 47, **Zürich 2,** Tel. (051) 23 33 64

OMS-Kläranlagen
H. MÜHLEDER & Co. ZÜRICH 2
ALBISSTRASSE 26 TELEPHON 45 16 47
Transportable Haus-Kläranlagen

Luft- und gasdichte „HESCO"-Ventilationsklappen

weiss emailliert oder verzinkt, Grösse 25/40 cm.

Wir fabrizieren ferner HESCO-Ventilationsklappen, Ventilations-Schieber und -Gitter. Extraanfertigungen aller Art stellen wir in der gewohnten sorgfältigen Ausführung her.

Hess & Cie., Pilgersteg, Rüti (Zch.)
Telephon (055) 2 35 22 Drahtzieherei, Metallwaren- und Nagelfabrik

Verwenden Sie

DAVID BROWN RADICON SCHNECKENGETRIEBE

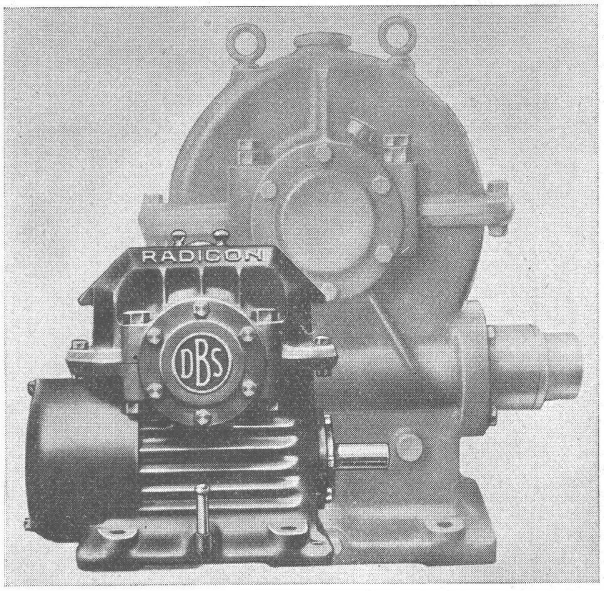

Sonderkühlung, Oelumlaufschmierung für Getriebe und Lager, David Brown Schneckenzahnform, hohe Leistung und Wirkungsgrad bei kleinsten Abmessungen, niedrigerer Preis als für gewöhnliche Schneckengetriebe gleicher Leistung, zuverlässig, geräuschlos.

Gangbarste Grössen und Uebersetzungen ab Lager des Vertreters:

W. EMIL KUNZ

POSTFACH **ZÜRICH** 27
Gotthardstrasse 21 — Tel. (051) 25 29 10

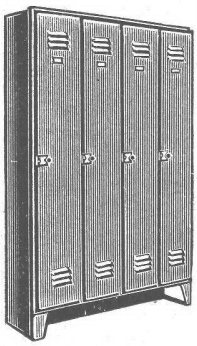

Spezial-Geschäft für

Fabrik-Kleiderschränke
freistehende Lagergestelle
Lagerwandgestelle
Fahrradständer
fahrbare hydraulische Hebetische
Transportgeräte jeder Art

HULFTEGGER & Co.
STÄFA (Zch.) Tel. 93 06 51 / 52

FRIGORIT KORK

Platten
Schalen
Schrot

Korksteinwerke A.G.
Käpfnach-Horgen

Wenn es um Rolladen oder Storen geht, immer zuerst

Flexalum

anfragen.

Die **Flexalum-Jalousie** bietet Ihnen in jeder Beziehung neue Vorteile.

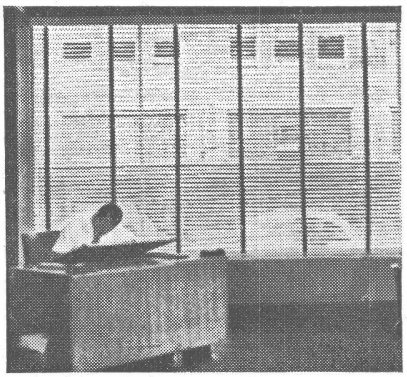

KARL WILHELM, ZÜRICH 1
Nüschelerstrasse 45 Telephon 27 68 60

STS **Schweizer. Technische Stellenvermittlung**
Service Technique Suisse de placement
Servizio Tecnico Svizzero di collocamento
Swiss Technical Service of employment

ZÜRICH, Beethovenstr. 1. Tel.: 23 54 26. Telegr.: STSINGENIEUR ZÜRICH. - Für Arbeitgeber kostenlos. Für Stellensuchende Einschreibgebühr 2 Fr. für 3 Monate. Bewerber wollen Anmeldebogen verlangen. — *Auskunft* über offene Stellen und *Weiterleitung* von Offerten erfolgt *nur gegenüber Eingeschriebenen.*

INDUSTRIE-ABTEILUNG

31 **Ingenieur oder Techniker.** Ostschweiz. S. 23. April.
85 **Maschineningenieur oder -Techniker.** Ostschweiz. S. 19. Februar.
349 **Automechaniker,** mit Praxis in Automobil-Reparaturwerkstätte und Erfahrungen in Diesel-, Benzin- und Holzgas-Motoren. Englisch erwünscht. 27 bis 30 Jahre. Eintritt Herbst 1949; Kontraktdauer zwei Jahre inkl. vier Monate Europaurlaub. Gehalt 500 £ pro Jahr, freie Wohnung und ärztliche Betreuung. Hin- und Rückreise bezahlt. West-Afrika (Goldküste).
351 **Dipl. Elektrotechniker,** mit Praxis in Elektroinstallationen, für elektrische Anlagen. Zürich.
353 **Dipl. Elektro- oder Maschinentechniker,** mit Werkstattpraxis und Allgemein-Bildung, für Normalisierung. Deutsch, Französisch in Wort und Schrift, bevorzugt Bewerber französischer Muttersprache. Zürich.
355 **Maschinen- oder Elektroingenieur, bzw. -Techniker** als Fabrikationsleiter einer Fabrik der elektrischen oder metallurgischen Branche. Französisch notwendig. 30 bis 35 Jahre. Westschweiz.
357 **Heizungs- oder Lüftungs-Ingenieur,** für Projekt und Ausführungen. Südostschweiz.
359 **Maschinenkonstrukteur,** für Konstruktion im allgemeinen Maschinenbau. Sofort. Nordwestschweiz.
361 **Elektroinstallateur,** mit Kenntnissen der Radiotechnik, **evtl. Radiotechniker,** für Starkstromeinrichtungen und Radioempfangsanlagen. Baldigst. Ostschweiz.

BAU-ABTEILUNG

440 **Architekt oder Hochbautechniker.** Baldigst. Im Tessin. S. 30. April.
604 **Dipl. Bauingenieur,** Statiker, für Eisenbetonbau. Ostschweiz.
606 **Hochbautechniker,** mit Praxis, für Werk- und Detailpläne, sowie Innenausbau. Ostschweiz.
608 **Hochbautechniker,** mit Praxis. Sofort. Ostschweiz.
610 **Hochbautechniker** mit Praxis, für Projekt- und Ausführungspläne, Kostenvoranschläge, Submissionen, Bauleitung, Ausmaß und Abrechnung. Zentralschweiz.
612 **Hochbautechniker,** mit längerer Praxis, für Werk- und Detailpläne. Baldigst. Kanton Aargau.
614 **Hochbautechniker** mit Praxis, für Werk- und Detailpläne. 30 — 40 Jahre. Sofort. Nähe Zürich.
616 **Dipl. Bauingenieur,** mit Erfahrung in Projekt und Ausführung von Wasserkraftanlagen, für Studien, in Indien. Baldigst. Schweiz.
618 **Hochbautechniker,** mit Praxis, für Büro und Bauplatz. Nähe Zürich.
626 **Architekt,** mit Wettbewerbs-Erfahrungen. Eintritt 1. 8. 49. Nordwestschweiz.

Fachgruppe eines grossen Berufsverbandes **sucht** erfahrenen

BAUINGENIEUR

für Sekretariat und Berechnungsstelle, als Ersatz eines wegen Pensionierung ausscheidenden Ingenieurs.

Verlangt wird langjährige Bauerfahrung (Unternehmung), Verständnis für die wirtschaftlichen Verhältnisse im Bauwesen, Erfahrung in Preiskalkulation grösserer Tiefbauarbeiten, Beherrschung der deutschen und einer zweiten, möglichst der italienischen Sprache.

Geboten wird interessante, abwechslungsreiche Beschäftigung (Lebensstellung) mit Pensionsberechtigung. Gehalt nach Uebereinkunft. Wohnsitz Zürich. Stellenantritt baldmöglichst.

Offerten mit Photo, curriculum vitae, Zeugnisabschriften, Angaben des Eintrittdatums unter Chiffre ZP 6545 an Mosse-Annoncen AG., Zürich 23.

Größeres Fabrikationsunternehmen der Baubranche des Kantons Bern sucht per 1. Juli 1949, eventuell 1. August 1949, einen tüchtigen

BAU-TECHNIKER

mit theoretischen und praktischen Kenntnissen und Erfahrungen im Eisenbeton-Hochbau, insbesondere in der Herstellung vorfabrizierter armierter Bauelemente. Bei Eignung entwicklungsfähige und selbständige Position.

Offerten mit Angaben über den Bildungsgang u. bisherige praktische Tätigkeit sind zu richten unter Chiffre ZS 6236 an Mosse-Annoncen AG., Zürich 23.

Der Stellen-Anzeiger

ist ein Gradmesser des Vertrauens, welches Fachwelt und Leserschaft einem Blatte entgegenbringen

---

Wir suchen für unser Baubüro in Chippis (Wallis) einen jüngeren, tüchtigen

TIEFBAUZEICHNER

zur Bearbeitung von Bauarbeiten an Kraftwerksanlagen. Bei Bewährung Dauerstellung mit Pensionsberechtigung. — Offerten mit Angabe der bisherigen Tätigkeit, Lohnanspruch, Zeugniskopien, Photo und Eintrittstermin sind an das **Personalbüro der Aluminium-Industrie AG., Chippis,** zu richten.

Stellenausschreibung

Beim Bebauungs- und Quartierplanbureau der Stadt Zürich ist die Stelle eines

Bautechnikers

zu besetzen. Verlangt werden abgeschlossene Hochschul- oder Technikumsbildung (Hoch- oder Tiefbau) und Gewandtheit in schriftlichen Arbeiten. Bewerber mit Kenntnissen der für das Bauen maßgebenden gesetzlichen Bestimmungen und mit einiger Praxis in der Projektierung und Ausführung von Hochbauten werden bevorzugt.

Die Jahresbesoldung beträgt Fr. 8412.— bis Fr. 10 884.— bzw. Fr. 9108.— bis Fr. 11 796.— (Techniker II. ev. I. Klasse), Teuerungszulage inbegriffen, zuzüglich allfällige Kinderzulagen. Pensionskasse.

Handschriftliche Offerten mit der Bezeichnung «Technikerstelle» sind mit Angabe des Bildungsganges, der bisherigen Tätigkeit, unter Beilage von Zeugnisabschriften und einer Photo bis 12. Juli 1949 dem Vorstand des Bauamtes I, Postfach Zürich 23, einzureichen.

Persönliche Vorstellung nur auf besondere Einladung.

Für die Werbetätigkeit im Gebiete der Innerschweiz **sucht Grossunternehmen der Baustoffbranche** einen jungen geeigneten

Reisevertreter

(Bautechniker oder Bauingenieur bevorzugt.)

Verlangt werden: in erster Linie gründliche Kenntnisse der Baustoffe, eventl. Ausweis über erfolgreiche bisherige Praxis, gute Allgemeinbildung, initiatives Arbeiten.

Geboten werden: gute Honorierung, Dauerstellung mit Entwicklungsmöglichkeiten.

Handgeschriebene Offerten mit Lebenslauf, genauen Angaben über bisherige Tätigkeit, möglichem Eintrittstermin, Gehaltsansprüchen, Photo und Zeugniskopien sind zu richten an Chiffre ZO 6599 an Mosse-Annoncen AG., Zürich 23.

Es ist unnütz, Angebote zu machen die den oben erwähnten Anforderungen nicht entsprechen.

Ingenieurbureau für Eisenbeton in Zürich **sucht** erfahrenen

Bau-Ingenieur

gewandten Statiker, speziell für Eisenbetonkonstruktionen. Eintritt sofort. Gutbezahlte Dauerstellung. Offerten mit Zeugnissen und Gehaltsansprüchen unter Chiffre Z P 1306 befördert Mosse-Annoncen A.-G., Zürich.

Gesucht auf Ingenieurbureau in Basel tüchtigen

Statiker und Konstrukteur

Eintritt sobald als möglich. Offerten unter Chiffre Z M 6597 befördert Mosse-Annoncen AG., Zürich 23.

Gesucht per sofort oder nach Uebereinkunft, tüchtiger

Bauführer

der mit allen vorkommenden Arbeiten vertraut ist. Offerten unt. Chiffre ZW 6586 an Mosse-Annoncen AG., Zürich 23.

Architecte parisien

de bâtiments industriels et scientifiques

recherche collaborateur

ancien élève E. P. F., ayant déjà pratiqué.

Écrire **Coulon**, 5, Rue de Savoie, **Paris.**

Junger, tüchtiger

Bautechniker

(Abendtechn.) **sucht sich zu verändern.** Vertraut in allen Eisenbeton- und Tiefbauarbeiten; gewandter Darsteller und Konstrukteur. Offerten erbeten unter Chiffre ZM 1290 an Mosse-Annoncen AG., Zürich 23.

Junger, gelernter

BAUZEICHNER

der gegenwärtig das Technikum Winterthur absolvert, sucht während seiner Sommerferien vom 11. Juli bis 20. August Stellung auf Architekturbüro. Zürich und Umgebung bevorzugt.
Offerten mit Lohnangabe sind erbeten an Chiffre ZR 1280, Mosse-Annoncen AG., Zürich 23.

24-jähriger BAUZEICHNER-BAUFÜHRER

mit guter Büro- und Baupraxis, sucht Stelle nach Zürich oder nächste Umgebung auf Architekturbüro oder Baufirma (gelernter Maurer) für die Erstellung von Ausführungs- und Detailplänen, Kostenanschlägen, Offerten, einfachere Bauführung. Hauptsache Entwicklungsmöglichkeiten auf allen Gebieten. Eintritt Juli oder später.
Offerten unt. Chiffre S 11377 Z an **Publicitas, Zürich 1.**

Tüchtiger, junger

Hochbauzeichner

sucht interessante **Stelle** auf Architekturbureau oder Baugeschäft. Offerten unter Chiffre Z N 6598 an Mosse-Annoncen AG., Zürich 23.

Dipl. Masch.-Ing. ETH

mit guten theoretischen Kenntnissen und mehrjähriger praktischer Tätigkeit **sucht sich zu verändern.** Französische und englische Sprache; initiativer, ausdauernder u. verlässlicher Charakter. Gewünscht wird Vertrauensstellung in Industrie oder industr. Unternehmung des In- oder Auslandes, ev. mit Beteiligung. Absolute Diskretion zugesichert und verlangt. Offerten erbeten unter Chiffre ZD 1299 an Mosse-Annoncen AG., Zürich 23.

Bauzeichner

sucht Stelle auf Basler Architekturbüro oder Baugeschäft für Planbearbeitung oder als

Bauführer

Sehr gute Zeugnisse und Referenzen. Sehr gute Allgemeinbildung. Deutsch und Französisch sprechend. Offerten sind zu richten unter Chiffre **B 55488 Q** an **Publicitas Basel.**

Junger, initiativer, tüchtiger

Hochbautechniker-Bauführer

sucht Stelle, bevorzugt als Bauführer, in einem grösseren Baugeschäft oder Architekturbüro. Verfügt über gute fachmännische Kenntnisse, besitzt gute Umgangsformen und zuverlässigen Charakter.

Offerten gefälligst erbeten unter Chiffre **OFA 1590 B** an **Orell Füßli-Annoncen AG., Bern.**

Junger Architekt

Dr. Ing., Auslandsgrieche, mit reicher, beruflicher Praxis in Architektur und Städtebau, fliessend Deutsch und Französisch sprechend, möchte für einige Zeit in erstklassigem schweiz. Architekturatelier arbeiten. — Angebote unter Angabe der Vergütungshöhe erbeten u. Chiffre ZA 6486 an Mosse-Annoncen AG., Zürich 23.

Junger Bauzeichner

sucht Stelle in Architekturbureau oder Baugeschäft. Eintritt nach Uebereinkunft. Offerten unter Chiffre Z J 6592 an Mosse-Annoncen AG., Zürich 23.

SPRIBAG – MÖRTEL-SPRITZVERFAHREN

Besondere Vorteile:
Staubfreies Arbeiten - Kein Rösten des Materials
Höhere Leistung - Lässt Körnungen bis 12 mm zu
Zwangsläufige mech. Förderung - Minimaler Rückprall
Wir führen jeden Mörtelbelag als Unternehmer oder im Unterakkord durch / Referenzen zur Verfügung

SPRITZBAU A.G. ZÜRICH WAAGGASSE 7 PARADEPLATZ

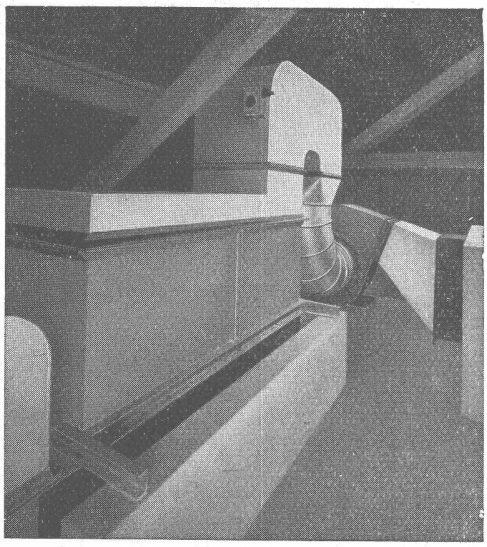

Paul Wirz
BERN
Stockerenweg 6
Telephon 34642

baut: Ventilatoren
Luftheizapparate
Dörrapparate
Farbspritzkabinen
Abhitzeverwerter
Klimaapparate

Anlagen für:
Raumlüftung
Klimatisierung
Luftheizung
Entstaubung
Entnebelung
Befeuchtung
Holztrocknung
Spänetransport

LE RÊVE *bleibt* **LE RÊVE**

Zweckdienlich
Rationell im Gebrauch
Überall beliebt

LE RÊVE A.G. GENF-ACACIAS

SLM ROTATIONS-KOMPRESSOREN

fahrbare und transportable
Anlagen für den Baubetrieb

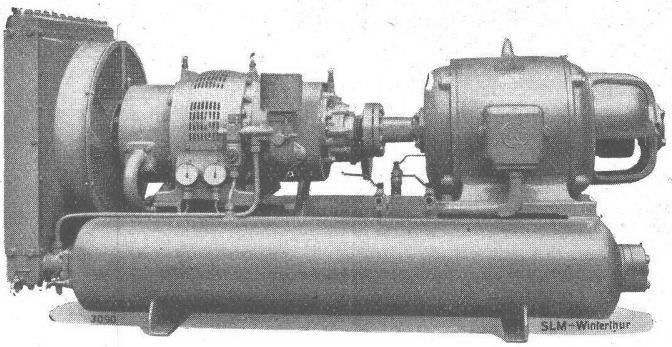

Luftgekühlter SLM-Chassis-Kompressor, Leistung 35 PS

SCHWEIZERISCHE LOKOMOTIV- UND MASCHINENFABRIK WINTERTHUR

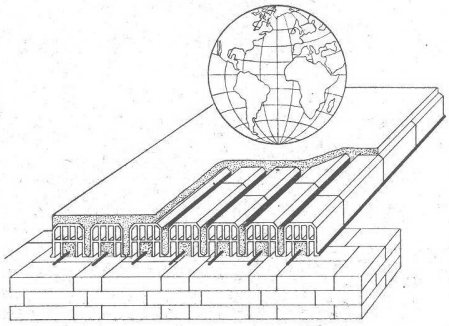

Ferbrik-Decke

PATENTIERT IN ALLEN
BEDEUTENDEN LÄNDERN

VORTEILE

Verblüffende Einfachheit
Ein einziges Element
Keine Schalung
Ausgezeichnete Isolierung
Vollständige Herstellung auf der Baustelle
Statisch einwandfrei
Von der EMPA geprüft
Nach Schweizerischen Normen berechnet
Günstiger Preis

Verlangen Sie bitte unsern ausführlichen Katalog mit Referenzen oder unverbindlichen Vertreterbesuch

Compagnie Ferbrik S. A.
St. Peterstrasse 16
Zürich 22
Postfach
Tel. (051) 27 87 86

Granit

Gartenbau, Tiefbau, Hochbau
roh gespalten, gespitzt, gestockt, gesägt, gefräst, poliert
PFLASTERSTEINE

Hans Hunziker Zürich
Natur- und Kunststeine - Isolierstoffe
Hochstrasse 44 Postfach Hauptbahnhof
Telephon (051) 32 40 24

BAU-UNTERNEHMUNG

GLASER

ZÜRICH UND SCHLIEREN

Wallerdichte Beläge

Spezial-Unternehmen:
Frick-Glass, Zürich-Altstetten

Torstahl

der neue schweizerische Bewehrungsstahl

+ Pat. Kl. 79n 198469

im Mittel ~ 40% höhere Haftfestigkeit
geringere Rissbreiten
höhere Spannungen zulässig
bis zu 25% Gewichtsersparnis gegenüber normalem Betoneisen

hergestellt durch die
A. G. DER VON MOOS'SCHEN EISENWERKE LUZERN
Lieferungen durch den Eisenhandel

Druck JEAN FREY A.-G., ZURICH — Imprimé JEAN FREY S. A., ZURICH