Objekttyp: **Advertising**

Zeitschrift: **Schweizerische Bauzeitung**

Band (Jahr): **107/108 (1936)**

Heft 1

PDF erstellt am: **07.05.2024**

Nutzungsbedingungen

Die ETH-Bibliothek ist Anbieterin der digitalisierten Zeitschriften. Sie besitzt keine Urheberrechte an den Inhalten der Zeitschriften. Die Rechte liegen in der Regel bei den Herausgebern.
Die auf der Plattform e-periodica veröffentlichten Dokumente stehen für nicht-kommerzielle Zwecke in Lehre und Forschung sowie für die private Nutzung frei zur Verfügung. Einzelne Dateien oder Ausdrucke aus diesem Angebot können zusammen mit diesen Nutzungsbedingungen und den korrekten Herkunftsbezeichnungen weitergegeben werden.
Das Veröffentlichen von Bildern in Print- und Online-Publikationen ist nur mit vorheriger Genehmigung der Rechteinhaber erlaubt. Die systematische Speicherung von Teilen des elektronischen Angebots auf anderen Servern bedarf ebenfalls des schriftlichen Einverständnisses der Rechteinhaber.

Haftungsausschluss

Alle Angaben erfolgen ohne Gewähr für Vollständigkeit oder Richtigkeit. Es wird keine Haftung übernommen für Schäden durch die Verwendung von Informationen aus diesem Online-Angebot oder durch das Fehlen von Informationen. Dies gilt auch für Inhalte Dritter, die über dieses Angebot zugänglich sind.

Ein Dienst der *ETH-Bibliothek*
ETH Zürich, Rämistrasse 101, 8092 Zürich, Schweiz, www.library.ethz.ch

http://www.e-periodica.ch

BAND 107 NR. 1 4. JANUAR 1936

SCHWEIZERISCHE BAUZEITUNG

WOCHENSCHRIFT FÜR ARCHITEKTUR / INGENIEURWESEN / MASCHINENTECHNIK

REVUE POLYTECHNIQUE SUISSE

ORGAN DES SCHWEIZERISCHEN INGENIEUR- UND ARCHITEKTEN-VEREINS
UND DER GESELLSCHAFT EHEMAL. STUDIERENDER DER EIDG. TECHN. HOCHSCHULE
GEGRÜNDET 1883 VON ING. A. WALDNER / HERAUSGEGEBEN VON ING. C. JEGHER

Vereins-Mitglieder, beim Verlag: Schweiz 32 Fr., Ausland 40 Fr. jährl.; Nicht-Mitglieder: Schweiz 40 Fr.; Ausland 50 Fr., postamtlich abonniert 40 Fr. zuzüglich Gebühren. / Einzel-Nr. 1 Fr.

VERLAG C. & W. JEGHER, ZÜRICH
Dianastrasse 5 / Postcheck VIII 6110
Telephon: 34.507 ■ In Kommission bei Rascher & Cie., Zürich u. Leipzig

Inserate durch die A.-G. der Unternehmungen RUDOLF MOSSE, Zürich, Basel. / Die viergespaltene Colonelzeile 50 Cts., Titelseite 80 Cts., ausländ. Anzeigen 60 Cts., Titelseite 1 Fr.

Fenster

Kiefer Zürich

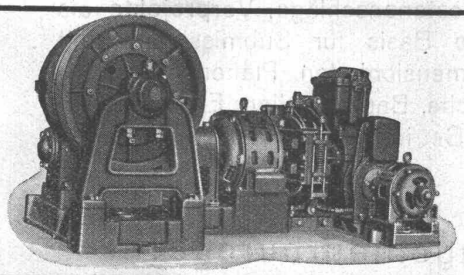

OTIS-AUFZÜGE
mit automatischer Feineinstellung in höchster Vollendung
A. K. GEBAUER, FABRIK ZÜRICH
Birmensdorferstr. 273

MANOMETER A.-G., ZÜRICH
BUREAU UND LAGER: STAMPFENBACHSTRASSE 61 ■ TELEPHON 20.423 ■ FABRIK: ZÜRICH-SEEBACH
Manometer, Thermometer, Dynamometer
anzeigend, kontaktgebend, schreibend, mit Fernleitung, f. Maschinen, f. wärmetechn. Anlagen, f. Fahr- u. Flugzeuge
Dampfkessel-Armaturen
„Rhei"-Ventile, „Cardo"-Wasserstände, Injektoren, Kondenstöpfe, Sicherheitsventile, Hähne u. a. m.

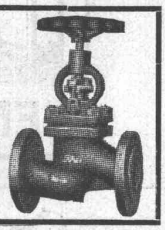

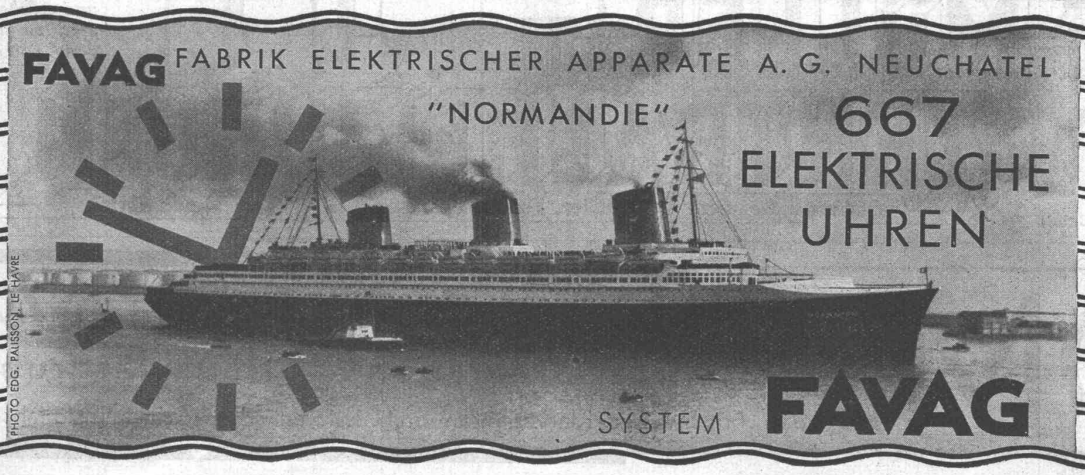

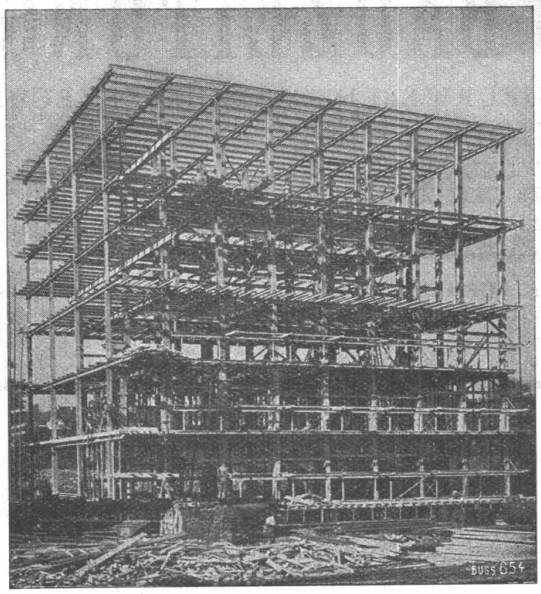

Stahlskelett des Kühlhauses im Bahnhof Basel.

STAHL-
HOCHBAU

BUSS AG
BASEL

Spitzenleistungen
im Transportwesen erreichen
Sie durch Verwendung unserer
STAPELAUFZÜGE
& HUBWAGEN

KEMPF & Cie. HERISAU TEL. No 167

Der neutrale Fachmann
für sanitäre Anlagen

Approx. Kostenanschläge, Vorprojekte als einheitliche Basis für Submissionen, mit kompl. dimensionierten Plänen, Offertenvergleiche, Baukontrollen, Expertisen
Bau- und Betriebskosten von Warmwasser-Versorgungen

Ingenieurbureau:
Dipl. Ing. E. T. H.
HERM. MEIER, ZÜRICH 1
Tel. 31948 Bahnhofquai 15 Tel. 31948

Ueber 50 gutgeschulte und erfahrene Monteure sind zu unserer Verfügung. — Unsere 55 jährige Erfahrung steht Ihnen zu Diensten.

Gegr. 1878
Tel.: 30 Rüti
20.324 Zürich

OMS -Kläranlagen A.-G., Goldbach-Zürich
Zentralkläranlagen Hausklärgruben
das Frischwasser-Klärverfahren mit automatischer Schwimmstoffabscheidung

MAAG ZAHNRÄDER

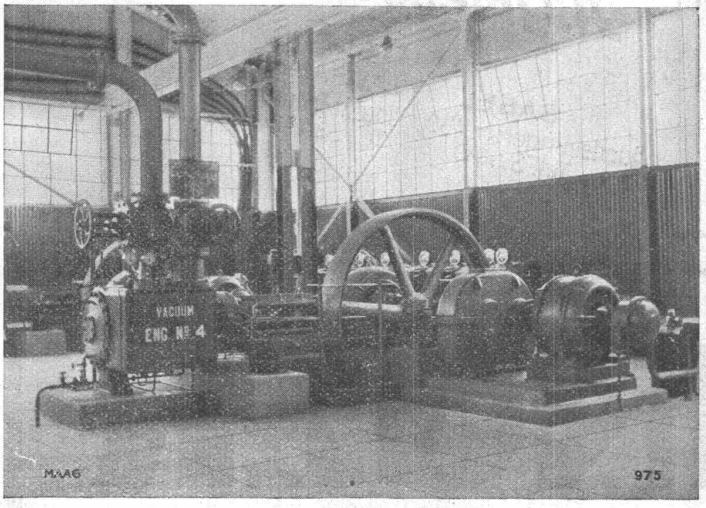

MAAG-Getriebe zwischen Elektro-Motor und Kolbenkompressor in einer Oel-Raffinerie am persischen Golf. Umgebende Temperatur bis 70° C. Total 30 MAAG-Getriebe für diese Raffinerie geliefert.

ZAHNRADER UND ZAHNRADGETRIEBE
jeder Art

SPEZIALITÄT:
Hochbeanspruchte und schnellaufende Zahnradgetriebe mit gehärteter und geschliffener Stirn- oder Schrägverzahnung, die auch im Dieselbetrieb bei grossem Ungleichförmigkeitsgrad und stark wechselnder Beanspruchung störungsfrei arbeiten.

ZAHNRADPUMPEN
höchster Präzision mit gehärteten und geschliffenen Zahnkolben, wo nötig, in rostfreier Ausführung.

GROSSHÄRTEREI

MAAG-ZAHNRÄDER AKTIENGESELLSCHAFT, ZÜRICH

IGAS-KITTE

im Urteil von Fachleuten:

Der bekannte Ingenieur für Wasserkraftanlagen Chr. F. Groner, Oslo, schreibt:

„Ich habe den IGAS-Kitt bei Dilatationsfugen in mehreren von den in der letzten Zeit gebauten Dämmen in Norwegen verwendet. Die Erfahrungen, die wir bis jetzt im Laufe von ca. 4 Jahren gemacht haben, sind sehr gut, der Stoff hat sich elastisch gehalten sowohl bei den niedrigen Wintertemperaturen, als bei den höheren Sommertemperaturen, und hat sich sehr zweckmässig gezeigt".

FABRIKANTEN: KASP. WINKLER & CIE., ZÜRICH-ALTSTETTEN

Ein Heizkessel muss gut ziehen und doch sparsam sein

ZENT-Heizkessel brauchen wenig Brennmaterial.
ZENT-Isolierung besteht aus Filzmaterial.
ZENT-Heizkessel sind passend verschalt.
ZENT-Heizungen sind Schweizer Qualitäts-Arbeit.

ZENT

Heizkessel und Radiatoren

ZENT AG · BERN

Besuchen Sie unsere ständige Ausstellung in der Schweizer Bau-Centrale SBC, Zürich, Talstrasse 9, bei freiem Eintritt.

Rolladenfabrik A. Griesser A.G. Aadorf

FILIALEN:
BASEL Bundeldingerstr. 432 Tel. S.9849
LAUSANNE Place St. François 5 Tel. 33.272
ZÜRICH Militärstrasse 108 Tel. 37.398

HETTINGER

BAULINOLEUM
GUMMIBELÄGE
KORKPARKETT
TEPPICHE
LINCRUSTA
S. Baukatalog S. 416

BASEL STEINENBERG 19
ZÜRICH TALACKER 24