Objekttyp: **Advertising**

Zeitschrift: **Schweizerische Bauzeitung**

Band (Jahr): **89/90 (1927)**

Heft 3

PDF erstellt am: **26.04.2024**

Nutzungsbedingungen

Die ETH-Bibliothek ist Anbieterin der digitalisierten Zeitschriften. Sie besitzt keine Urheberrechte an den Inhalten der Zeitschriften. Die Rechte liegen in der Regel bei den Herausgebern.
Die auf der Plattform e-periodica veröffentlichten Dokumente stehen für nicht-kommerzielle Zwecke in Lehre und Forschung sowie für die private Nutzung frei zur Verfügung. Einzelne Dateien oder Ausdrucke aus diesem Angebot können zusammen mit diesen Nutzungsbedingungen und den korrekten Herkunftsbezeichnungen weitergegeben werden.
Das Veröffentlichen von Bildern in Print- und Online-Publikationen ist nur mit vorheriger Genehmigung der Rechteinhaber erlaubt. Die systematische Speicherung von Teilen des elektronischen Angebots auf anderen Servern bedarf ebenfalls des schriftlichen Einverständnisses der Rechteinhaber.

Haftungsausschluss

Alle Angaben erfolgen ohne Gewähr für Vollständigkeit oder Richtigkeit. Es wird keine Haftung übernommen für Schäden durch die Verwendung von Informationen aus diesem Online-Angebot oder durch das Fehlen von Informationen. Dies gilt auch für Inhalte Dritter, die über dieses Angebot zugänglich sind.

Ein Dienst der *ETH-Bibliothek*
ETH Zürich, Rämistrasse 101, 8092 Zürich, Schweiz, www.library.ethz.ch

http://www.e-periodica.ch

Verlag von Julius Springer in Berlin W 9

Technische Hydrodynamik

Von

Dr. Franz Prášil

Professor an der Eidgenössischen Technischen Hochschule in Zürich

Zweite, umgearbeitete und vermehrte Auflage

314 Seiten mit 109 Abbildungen im Text — 1926 — Gebunden RM. 24.—

Die für die Hydrotechnik wertvollen Forschungsergebnisse aus der Hydrodynamik sind zusammengefasst und graphische Methoden zur Darstellung von Strömungsvorgängen entwickelt. Die Neuauflage berücksichtigt die grossen Fortschritte sowie die neuen Verwendungsmöglichkeiten, die das letzte Jahrzehnt für die Hydrodynamik gebracht hat.

Maschinenuntersuchungen

Ein Leitfaden für Unterricht und Praxis

von

Professor Dr.-Ing. Anton Staus

Erster Band:

Hydraulik in ihren Anwendungen

Zweite, neubearbeitete Auflage

206 Seiten mit 131 Textabbildungen und 29 Zahlentafeln — 1926 — RM. 9.—, gebd. RM. 10.50

Der zweite Band bringt die **„Versuche aus dem Gebiet der Thermodynamik und ihre Anwendungen"** und erscheint voraussichtlich Mitte 1927.

Schweizerische

Lokomotiv- und Maschinenfabrik Winterthur

MOTOR-LOKOMOTIVEN

mit Oelschaltgetriebe in Grössen von 50 PS aufwärts

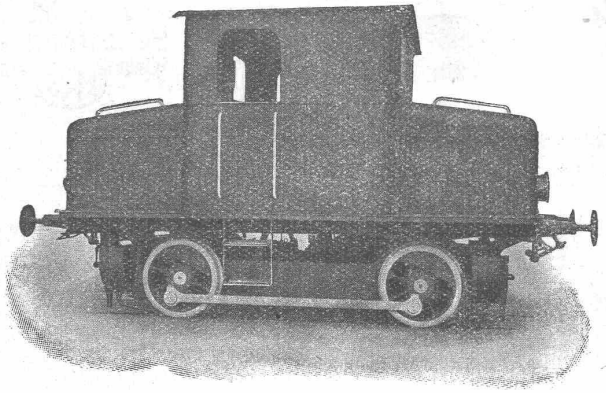

Vorteile des Oelschaltgetriebes:

Stossfreier Geschwindigkeitswechsel.

Sehr lange Lebensdauer der im Oel laufenden Zahnräder.

Nutzeffekt des Antriebes ca. 95 %.

Einfachste Handhabung.

Allzeitige Betriebsbereitschaft.

Submissions-Anzeiger

Termin	Auskunftstelle	Gegenstand
19. Januar	Städtische Baudirektion, Bern	Verschiedene Sammelkanäle (700 m) in Bümpliz-Süd
22. „	Gemeinderatskanzlei Widnau (St. Gallen)	Grundwasseranlage (Pumpenhaus, Reservoir 500 m³, 16 km Röhren usw.)
9. Februar	Kündig & Oetiker, Arch., Zürich	Kunststeinarbeiten und Installationen zum Saalbau Volkshaus Zürich
14. „	Kraftwerke Oberhasli, A.-G., Innertkirchen	Rohre für Druckschacht und Verteilleitung Handeck, Aufzug Grimselsee
28. „	Kraftwerke Oberhasli, A.-G., Innertkirchen	Rohre, Abschluss- und Regulierorgane zur Wasserfassung Grimselsee u. a.

Korksteinplatten aus Dilatit-Kork

sind das wirkungsvollste und haltbarste Isoliermittel zum Schutze gegen Kälte, Wärme, Schall und Feuchtigkeit in Hochbauten.

Dilatit ist veredelter Kork

Man verlange Prospekte, Muster und fachkundige Ratschläge von:

Wanner & Co., A.-G.

KORKSTEINFABRIK HORGEN

S II

Heizkessel

(System Strebel)
Serie II

und andere bewährte Modelle

Radiatoren

Erstklassige Ausführung.

Zent A.G. Bern

Lehrbücher z. Selbstunterricht!

Figuren-, Stift- und Federzeichnen, Aquarellmalerei.

Abbildungen daraus enthält unser neues Verlagsverzeichnis, das wir Interessenten umsonst und portofrei übersenden.

Polytechn. Verlagsgesellschaft Max Hittenkofer, Strelitz i. Meckl., Deutschland.

Naturasphalt von Travers

Einzige Asphaltminen der Schweiz

Anerkannt bester Naturasphalt

Konzessionäre für die Schweiz:

E. R. Zetter & Co.
in Solothurn.

VAL-DE-TRAVERS ETAT

Gegründet 1843 Fabrik-Marke

Hochleistungs-Holzbearbeitungs-MASCHINEN

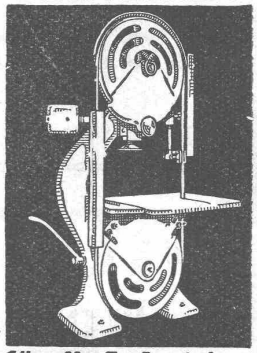

für alle Industrien
RAUSCHENBACH
Schaffhausen

MRS

J. Schmidheiny & Co, Ziegelwerke, Heerbrugg (St. Gallen)

Fabriken und Lager in: **Heerbrugg, Bruggwald-St. Gallen, Istighofen, Oberriet**

liefern

Backsteine, Deckensteine, Hourdis bewährte, salpeterfreie Produkte.

Drainröhren, Bedachungsmaterialien in anerkannt bester Qualität.

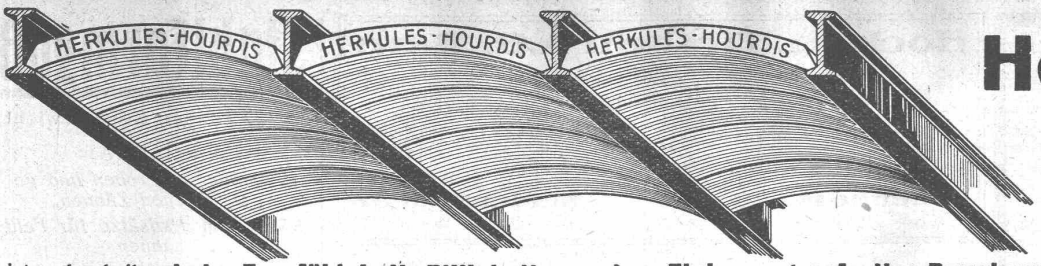

Unsere
Herkules-Hourdis
aus
armiertem Beton

bieten durch ihre **hohe Tragfähigkeit, Billigkeit, raschen Einbau** und **sofortige Benutzungsmöglichkeit** der eingedeckten Räume **grosse Vorteile.** Ueber Keller, Magazine, Garagen und Fabrikräumen kann die **Untersicht sichtbar** bleiben.

Guss-Baustein-Fabrik Zürich A.-G., Zürich

Haben Sie in der Aufbewahrung Ihrer

Zeichnungen und Pläne

Unordnung?

Durch unser

Plan-Spiral-System

Ordnung

u. Auffinden jedes gewünschten Planes mit einem Griff.

Verlangen Sie Prospekt.

GEBRÜDER
SCHOLL
POSTSTRASSE 3 ZÜRICH

DIPL. INGENIEUR

(Bauingenieur), 27 Jahre alt, guter Statiker, Spezialgebiete Eisenbeton und Wasserbau, vor dem Hochschulstudium 5 Jahre Praxis als Bauführer auf Bureau und Bauplatz sämtlicher Gebiete des Hoch- und Tiefbaues, kaufmännische Bildung, Technikums-Abschluss, **sucht** gestützt auf gute Zeugnisse **Stellung.** Angebote unter Chiffre Z. D. 99 befördert **Rudolf Mosse, Zürich.**

Industrielle Beratungen!

Erfolgreiche Rationalisierung, Verkaufs- und Gewinnsteigerung. Kapitalvermehrung. Referenzen zur Verfügung. — Anfragen unter O. F. 4 Z. an **Orell Füssli-Annoncen, Zürich,** Zürcherhof.

Stuca S. A.
vormals: Taponnier & Cie.
P. Halter

STUCKMARMOR
STEINSTUCK
BILDHAUEREI

Genève
Téléphone: Stand 13.12

VAG

Entnebelungsanlagen

für Färbereien, Papierfabriken, Wasch- und Badanstalten etc.
GROSSRAUM-HEIZUNGS-ANLAGEN
mit Ventilatorenbetrieb und neuesten
LAMELLENLUFTERHITZERN liefert die

Ventilator A.-G., Stäfa-Zürich
Ausschliessliche Spezialfabrik

Guss-Asphalt-Arbeiten

für Hoch- und Tiefbau
erstellen mit aller Garantie für kunstgerechte und dem jeweiligen Zwecke angepasster Ausführung

A. SCHMID's ERBEN, ZÜRICH
Asphaltgeschäft **Telephon: Selnau 21.08**

GESELLSCHAFT DER LUDW. VON ROLL'SCHEN EISENWERKE
FILIALE: **EISENWERK CLUS** KT. SOLOTHURN

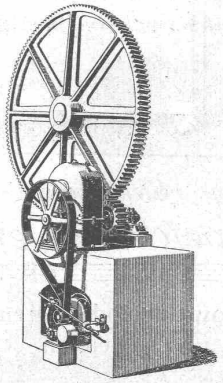

Einzelantrieb eines Altpapier-Kochers mit Lenix- und Stirnräder-Reduktionsgetriebe.

Transmissionen

in moderner Ausführung, mit Ringschmierlagern oder Kugellagern
Komplette Anlagen für alle Industriezweige

BENN's PATENT-REIBUNGS-KUPPLUNGEN
Elektromagnetische Reibungskupplungen
Patentiert in der Schweiz und im Auslande.

Stirnräder-Reduktionsgetriebe
Schneckengetriebe **LENIX-Getriebe**

FILIALE: **GIESSEREI OLTEN**

Rohguss zu Riemenscheiben und Zahnrädern
jeder Grösse und Konstruktion.

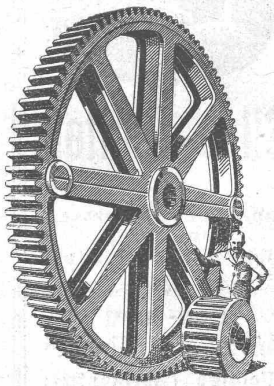

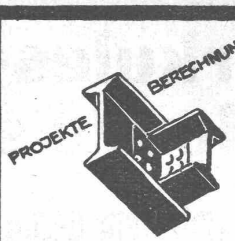

EISEN KONSTRUKTION
KITTLOSE GLASBEDACHUNGEN
BAU- & KUNST-SCHLOSSERARBEITEN
GEBR. TUCHSCHMID
FRAUENFELD

Erfindungs-Patente
Marken-Muster- & Modell-Schutz im In- u. Ausland
H. KIRCHHOFER vormals Bourry-Séquin & Cie, ZÜRICH
Gegründet 1880

Technische
Photographie
Spezialität:
Architekturaufnahmen
Konstruktionen, Maschinen
Zeichnungen u. Pläne
Katalog-Aufnahmen
H. Wolf-Bender
Zürich
16 Kappelergasse 16

Silvo-Platten
sind
imprägnierte, wasserabweisende
Holzfaserstoff-Platten
für
Bau- und
Möbel-Schreinerei
Alleinige Fabrikanten:
Eternit Niederurnen

Hoch- u. Tiefbau A.G., Bern
Erd- und Maurerarbeiten
Eisenbetonarbeiten
Umbauten und Reparaturen
Strassen- und Stollenbau
Kanalisationen
Neuengasse 20 TEL.: BOLLWERK 35.75
Seidenweg 52 TEL.: BOLLWERK 42.34

Oberingenieur gesucht

für das Projektieren und Ausstecken einer grossen Eisenbahnanlage in gebirgigem Terrain (Anatolien). Der Betreffende muss ein hervorragender Ingenieur mit administrativen Fähigkeiten sein und auf frühere Arbeiten solcher Art hinweisen können, speziell auch auf Tunnelarbeiten und weiter muss er die deutsche und französische Sprache vollständig beherrschen und die Stellung im Februar antreten können. Bitte Billet mrk B 31 mit Empfehlungen, Photographie und Gehaltforderung baldigst an
Wolffs Box, Kopenhagen K.

Wir suchen

zur selbständigen Leitung unserer, seit einigen Jahren gut eingeführten, einem grössern Hochbaubetriebe angegliederten **Tiefbau-Abteilung,** jüngern, tüchtigen

Tiefbau-Ingenieur
mit Hochschulbildung.

Es kommen vor allem solche Bewerber in Frage, die sich über eine **erfolgreiche** Praxis in Bau-Unternehmungen ausweisen können und womöglich Erfahrungen im Strassen- und Kanalisationsbau haben. Bei Konvenienz und guten Leistungen wird dauernde Stelle geboten.
Offerten mit Zeugnisabschriften, Gehaltsansprüchen, Angabe von Referenzen und Photographie unter Chiffre Z. Z. 3936 befördert **Rudolf Mosse, Zürich.**

Wasserversorgung Widnau
(Kt. St. Gallen).

Konkurrenz - Ausschreibung.

Der **Gemeinderat Widnau** eröffnet hiemit freie Konkurrenz über die Erstellung einer Grundwasseranlage:

1. **Pumpenhaus:** Maurer-, Zimmer, Schreiner- und Schlosserarbeiten.
2. **Reservoir,** 500 m³ in armiertem Beton.
3. **Liefern und Legen** von L. von Roll'schen Leitungsmaterialien: Mulfenröhren:

mm	200	180	150	125	100	75	40	30
Meter	1580	1460	1535	3260	2200	400	ca. 3000	ca. 3000

4. **86 Ueberflurhydranten, 160 Schieber, und Formstücke.**
5. **Reservoirarmaturen.**
6. **Hausinstallationen.**
7. **Grabarbeiten,** ca. 11 000 m.

Pläne und Bauvorschriften liegen bei der Gemeinderatskanzlei Widnau zur Einsicht auf, woselbst die Eingabeformulare bezogen werden können.

Eingaben sind schriftlich und verschlossen mit der Aufschrift „Wasserversorgung", bis zum **22. Januar a. c.** an die obige Kanzlei zu richten.

Baar, den 7. Januar 1927.

Die Bauleitung:
Aus Auftrag: **Techn. Bureau für Wasserbau:**
CARL STAUB.

Stahlformguß
bis 25 Tonnen Stückgewicht,
SPEZIALITÄT:
Zahnräder mit rohen und geschnittenen Zähnen,
Räder und Radsätze für Feldbahnen
liefert:
Stahlwerk Oeking A.G.
Düsseldorf
vertreten durch:
F. A. von MOOS, Ingenieur,
Reuss-Steg 3, LUZERN.

Im südlichen Schwarzwald gelegener, 3,42 Hektar Eigentum
Granitsteinbruch
wegen vorgerücktem Alter des Besitzers **zu verkaufen** oder zu verpachten. **Aus diesem Steinbruch** wurden die **Rheinstauwehre Laufenburg, Augst-Wyhlen usw.** beliefert und stehen weitere derartig grosse Bauwerke bevor. Interessenten belieben Ihre Anfragen zu richten unter Chiffre O. F. 5064 A. an **Orell Füssli-Annoncen in Basel 1.**

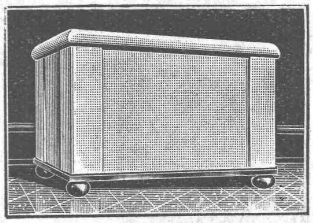

Elektrische
Speicher - Oefen
Prospekte und Referenzen zu Diensten.
Bodmer & Cie.,
Ofenfabrik
ZÜRICH 8, Holbeinstrasse 22

Blechwaren-Fabrik
& Apparatebau-Anstalt
Fch. Bertrams
Dogesenstr. 101 **Basel** Safran No. 46.90

Patent-Verkauf od. Lizenz-Abgabe.

Der Inhaber des schweizerischen Patentes Nr. 101026 vom 18. Januar 1922, betreffend:
„Lokomotivdampfzylinder mit liegend angeordneter Ventilsteuerung“,
wünscht das Patent zu verkaufen, in Lizenz zu geben oder anderweitige Vereinbarungen für die Fabrikation in der Schweiz einzugehen. — Anfragen befördert
H. KIRCHHOFER,
vormals Bourry-Séquin & Co., Ingenieur- und Patentanwaltsbureau in **Zürich 1**, Löwenstr. 51.

Zu verkaufen:

Zwei gebrauchte

Drehstrom-Motoren,

500 Volt, 11 PS, 720 Touren, 50 Perioden, mit Centrifugal-Anlasser. Event. mit Lenix und Riemenscheiben.

STEHLI & Co., OBFELDEN (Zürich).

STELLE GESUCHT

zur weitern Ausbildung auf

BAUBUREAU,

praktische Erfahrungen im Zeichnerischen und kaufmännischen Arbeiten, sowie gute mathematische Kenntnisse vorhanden. Bescheidene Lohnansprüche. Eintritt nach Uebereinkunft. Gute Zeugnisse. Offerten unter Chiffre Ac. 241 Z. an **Publicitas Zürich.**

Für wetterfeste

FARBIGE FASSADEN

eignen sich nur die seit Jahrzehnten bestens bewährten

KEIM'SCHEN MINERALFARBEN

Preisliste und neue Farbkarte 1926 beim
Generaldépôt für die Schweiz
Chr. Schmidt ⊠ Zürich
47 Hafnerstrasse 47
Telephon: Sel. 39.16

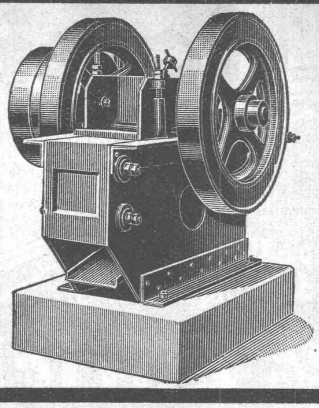

Steinbrecher

Schweizer Fabrikat von Roll, fahrbar und stationär

Betonmischer, Rollmaterial, Hebezeuge, Turmdrehkrane, Kompressoren, Sortiermaschinen, Waschmaschinen, Strassenwalzen, Bauwerkzeuge, etc.

ROBERT AEBI & CIE., A.-G., ZÜRICH I

INGENIEURBUREAU-MASCHINENFABRIK

Schweisskurs für Techniker und Ingenieure.

24. bis 27. Januar 1927
in Basel.
Gas- und elektrische Schweissung.
Einführung in die neue billigere Schweissmethode.
Schweizerischer Acetylen-Verein, Basel.

Kultur-Ingenieur

Diplom E. T. H.
sucht Praxis
im In- oder Ausland, event. Uebersee. — Offerten unter Chiffre Z. K. 67 befördert **Rudolf Mosse, Zürich.**

Bau-Ingenieur

gesucht

für Projektierung, Kalkulation und Bauleitung auf Wasserversorgungs-Bureau in Zürich. — Offerten unter Angabe der bisherigen Tätigkeit und der Gehaltsansprüche unter Chiffre Z. Z. 19 an **Rudolf Mosse, Zürich.**

OFFENE STELLE

beim Eidgenössischen Eisenbahndepartement:

Kontrollingenieur

II., event. I. Klasse für Bahnbau und -unterhalt.

Erfordernisse: Abgeschlossene technische Hochschulbildung, Praxis im Eisenbahnbau und -betrieb. Deutsche Muttersprache, Kenntnis der beiden andern Landessprachen.

Besoldung: Ca. 7500 bis 9900 bezw. 9000 bis 11,300 Fr., gegebenenfalls nebst gesetzlichen Familienzulagen.

Schriftliche Anmeldung unter Beifügung der Ausweise bis **3. Februar 1927** an das

Eidgenössische Eisenbahndepartement in Bern.

G E S U C H T

Erfahrener, durchaus zuverlässiger

BAUFÜHRER

für die Hochbauten des
NEUEN GOTTESACKERS AM HÖRNLI IN BASEL.

Schriftliche Anmeldungen mit Zeugniskopien an die **Bauleitung des Gottesackers am Hörnli in Basel, Elisabethenstrasse 30.**

Offeriere zu Fr. 220 pauschal **Schweizerische Bauzeitung,** Bände 40/82 geheftet, Jahrgang 1902/23, grösstenteils komplet, nebst Band 29/34 meist unvollständig. — Ferner gebd.: **Schweiz. Wasserwirtschaft,** Jahrg. 3/4 komplet zu Fr. 20.—. Offerten unter Chiffre Z. M. 50 an **Rudolf Mosse, Zürich.**

Patent-Verkauf od. Lizenz-Abgabe.

Der Inhaber des schweizerischen Patentes Nr. 100021 vom 27. Dezember 1921, betreffend:
„Lokomotiv-Dampfmaschine mit Ventilsteuerung“,
wünscht das Patent zu verkaufen, in Lizenz zu geben oder anderweitige Vereinbarungen für die Fabrikation in der Schweiz einzugehen. — Anfragen befördert
H. KIRCHHOFER
vormals Bourry-Séquin & Co., Ingenieur- und Patentanwaltsbureau in Zürich 1, Löwenstr. 51.

Junger

BAUZEICHNER

mit guten Zeugnissen
sucht Stelle.
Eintritt nach Uebereinkunft. Offerten unter Chiffre Z. E. 62 befördert **Rudolf Mosse, Zürich.**

Zu verkaufen

„Lexikon der gesamten Technik und ihrer Hilfswissenschaften von Otto Lueger“, 28., vollständig neu bearbeitete Auflage. 10 Bücher. — Offerten unter Chiffre B. 655 an **Schweizer-Annoncen A.-G., Sitten.**

Neueste Hausklärgrube

Tausende im Betrieb!
Überall Vertreter u. Lagerbestände

GENERALVERTRETER:
Dipl.-Arch. WALTER CHRISTEN,
Schänzli-BASEL, Tel. Birsig 62.29

E. G. Portland, Zürich

Jura-Cementfabriken, Aarau
Aargauische Portland-Cementfabrik Holderbank-Wildegg
Portland-Cementwerk Würenlingen-Siggental A.-G.
Cement- und Kalkfabriken R. Vigier A.-G.
Portland-Cementfabrik, Laufen
Schweiz. Cement-Industrie-Gesellschaft, Heerbrugg
Portland-Cementwerk Thayngen A.-G.
Cement- und Kalkwerk Liesberg A.-G.
K. Hürlimann Söhne, Brunnen
Wilhelm Brodtbeck A.-G., Liestal
Cementwerke Därligen A.-G., Bern
Ciment Portland S. A., St. Sulpice
Société des usines de Grandchamp et de Roche
S. A. des chaux et ciments de Baulmes et Vouvry
Société des usines du Furcil, Noiraigue

empfehlen ihren

Ia. Portland-Cement.

Verkauf durch die Fabriken selbst

Schweiz. Sprengstoff A.-G. Cheddite u. Dynamit

Telephon Nr. 1.82 **Bureau: LIESTAL** Telegr.-Adr.: Cheddite Liestal

Fabriken in Isleten (Kanton Uri) und **Liestal**

liefert zu günstigen Bedingungen

Gelatine Telsit stärkster Sicherheitssprengstoff

Cheddite und Gelatine Cheddite geeignetste Sicherheitssprengstoffe für Steinbrüche

Dynamite und Sprenggelatine

sowie **prima kupferne Sprengkapseln, Zündschnüre und Kapselzangen.**

Druck von A.-G. JEAN FREY, Zürich. – Imprimé par S. A. JEAN FREY, Zurich.