Zeitschrift: Schweizerische Bauzeitung
Herausgeber: Verlags-AG der akademischen technischen Vereine
Band: 81/82 (1923)
Heft: 25

Werbung

Nutzungsbedingungen
Die ETH-Bibliothek ist die Anbieterin der digitalisierten Zeitschriften auf E-Periodica. Sie besitzt keine Urheberrechte an den Zeitschriften und ist nicht verantwortlich für deren Inhalte. Die Rechte liegen in der Regel bei den Herausgebern beziehungsweise den externen Rechteinhabern. Das Veröffentlichen von Bildern in Print- und Online-Publikationen sowie auf Social Media-Kanälen oder Webseiten ist nur mit vorheriger Genehmigung der Rechteinhaber erlaubt. Mehr erfahren

Conditions d'utilisation
L'ETH Library est le fournisseur des revues numérisées. Elle ne détient aucun droit d'auteur sur les revues et n'est pas responsable de leur contenu. En règle générale, les droits sont détenus par les éditeurs ou les détenteurs de droits externes. La reproduction d'images dans des publications imprimées ou en ligne ainsi que sur des canaux de médias sociaux ou des sites web n'est autorisée qu'avec l'accord préalable des détenteurs des droits. En savoir plus

Terms of use
The ETH Library is the provider of the digitised journals. It does not own any copyrights to the journals and is not responsible for their content. The rights usually lie with the publishers or the external rights holders. Publishing images in print and online publications, as well as on social media channels or websites, is only permitted with the prior consent of the rights holders. Find out more

Download PDF: 03.07.2025

ETH-Bibliothek Zürich, E-Periodica, https://www.e-periodica.ch

SULZER-Entstaubungsanlagen

für industrielle und häusliche Zwecke

sind wirtschaftlich, leistungsfähig und dauerhaft

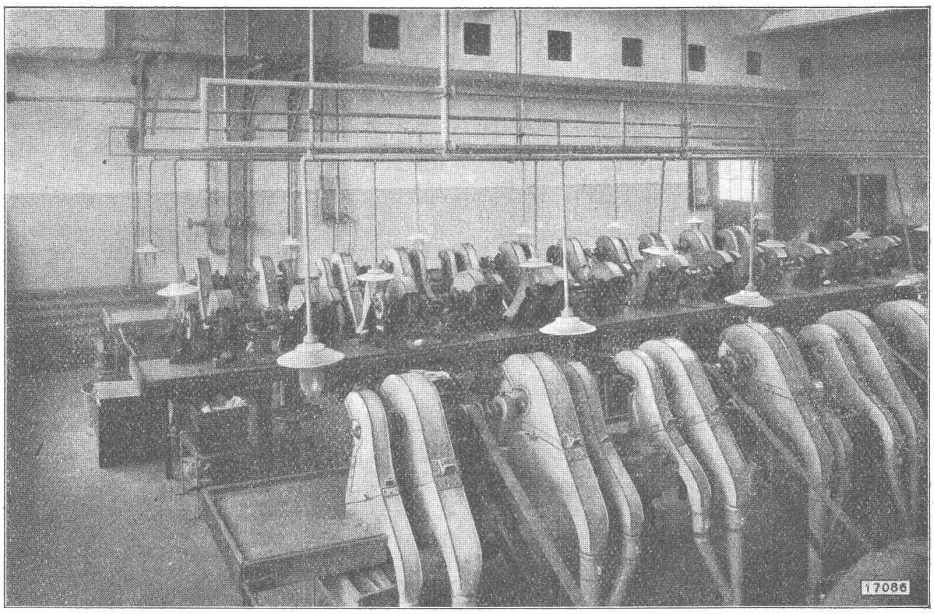

Entstaubung in einer Zelluloidwarenfabrik.
Mit Hilfe von Spezialvorrichtungen wird die Gefahr einer Explosion des Zelluloidstaubes vollständig beseitigt.

GEBRÜDER SULZER, AKTIENGESELLSCHAFT, WINTERTHUR, ABT. ZENTRALHEIZUNGEN

BBC

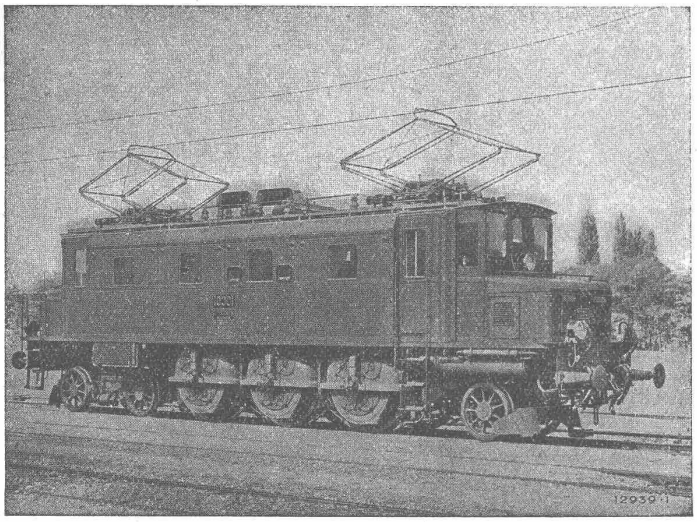

Einphasen-Schnellzuglokomotive mit Einzelachsantrieb Bauart Brown Boveri, Type 2 C 1. für die Schweizerischen Bundesbahnen.

Elektrische Bahnen

LOKOMOTIVEN MIT EINZELACHSANTRIEB, BAUART BROWN BOVERI

Vollständige Gleichmässigkeit der Drehmomentübertragung zwischen Motor und Triebrad.
Ruhiger Gang der Lokomotive.
Geringste Zahnradabnützung.
Geringster Bandagenverschleiss.
Leichte Zugänglichkeit von Lager, Kollektoren und Bürstenhalter.
Hoher mechanischer Wirkungsgrad.
Leichte Seitenverstellbarkeit und Radialeinstellung der Achsen.
Geringe Abnützung der Geleise.
Kleiner Oelverbrauch.
Geringe Unterhaltungskosten.

A.-G. BROWN, BOVERI & Cie BADEN (SCHWEIZ)

Verkaufsbureaux: Baden, Basel, Bern, Lausanne

Submissions-Anzeiger

Termin	Auskunftstelle	Ort	Gegenstand
26. Dezember	A. Rimli, Architekt	Frauenfeld	Erd- und Maurerarbeiten zur kath. Pfarrkirche in Au (Rheintal).
29. „	E. Fink, Architekt	Riedtwil (Bern)	Sämtl. Bauarbeiten für den Neubau des Bezirksspitals in Niederbipp.
29. „	E. Vogel, Techn. Bureau	Lyss (Bern)	Ausführung der Lyssbach-Korrektion in Lyss (1350 m).
31. „	Sektionsingenieur S. B. B.	Horgen	Unterbauarbeiten für das 2. Geleise Thalwil-Richterswil (Km 16,26 bis 16,46).
7. Januar	Widmer & Daxelhofer	Bern	Verschiedene Bauarbeiten für den Gymnasium-Neubau in Bern.

Plan-Kopien aller Art | Lichtpaus-
Paus- und Detail-Papiere und -Apparate.
ED. AERNI-LEUCH, BERN

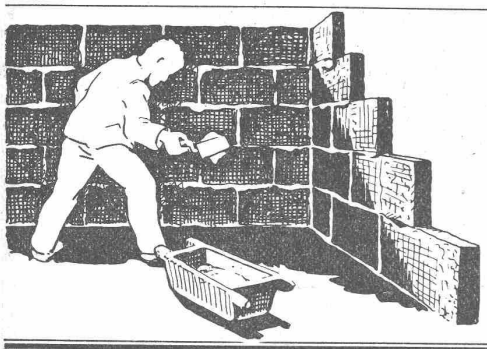

Eine epochemachende **UNIVERSAL-**
BAUPLATTE
35 × 50 cm, tragfest (60 bis 80 kg/cm²), nagelbar, leicht (spez. Gewicht 0,8 bis 0,9), hochisolierend (Wärmeleitzahl 0,12—0,14), feuersicher, wetterfest und volumenbeständig **fabrizieren** die
Welton - Baustein - Fabriken
GLOTEN - SIRNACH und OFTRINGEN
(THURGAU) Telephon: Wil 16 | (Aargau) Telephon: Zofingen 2.98

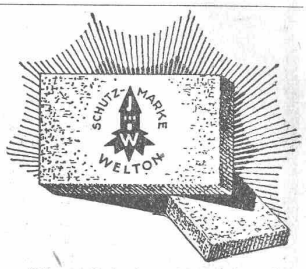

Diese Schutzmarke ist auf allen Welton-Platten eingeprägt

Schweizer. Strassenbau-Unternehmung A. G.
Zürich: Steinwiesstrasse 40 — Telephon Hottingen 43.81
BERN: Laupenstrasse 8 — Telephon Bollwerk 54.54
Lausanne: Petit Chêne 22 — Telephon 20.28
Telegramme: „Stuag"
Grösste Spezialfirma für Strassenbeläge aller Art.
30 Dampf- und Motorwalzen, 6 Steinbrecher.
Eigene Pflastersteinbrüche und Hartschotterwerke in Alpnach, Beckenried und Bouveret.

CENTRALHEIZUNGEN
WARMWASSER-VERSORGUNGEN ALLER SYSTEME
TEL. CHUR 160 TEL. ZÜRICH H. 324 **JOH. MÜLLER** RÜTI (ZÜRICH) TEL. 30

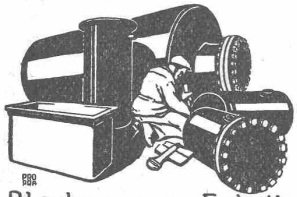
Blechwaren-Fabrik & Apparatebau-Anstalt
Sch. Bertrams
Dogesenstr. 101 **Basel** Telefon 1196

ARCHITEKTUR-KARTON-MODELLE
H. LANGMACK. ZÜRICH
FORCHSTRASSE 290

PHILIPS-LAMPEN A·G·ZÜRICH

Schweizer Maschinen-Ingenieur
E. T. H., eigenes Bureau New-York, empfiehlt sich Industrie-Kreisen zur Uebernahme von
Aufträgen, Einkäufen, Vertretungen und Vermittlung von Geschäften.
Prima Referenzen. — Offerten unter Chiffre Z. S. 2788 befördert
Rudolf Mosse, Zürich.

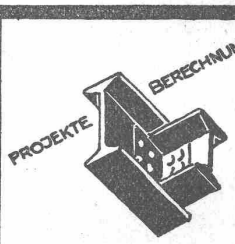

EISEN KONSTRUKTION
KITTLOSE GLASBEDACHUNGEN
BAU- & KUNST-SCHLOSSERARBEITEN
GEBR. TUCHSCHMID
FRAUENFELD

Eisenkonstruktionen
Brücken, Hochbauten, Maste, Reservoirs, Krane, Stauwehre, Blecharbeiten etc.
Wartmann, Vallette & Cie., Brugg (Filiale in Genf)

Giesserei Bern in Bern

Konstruktionswerkstätten

Werk der Gesellschaft der L. von Roll'schen Eisenwerke liefert als Spezialität

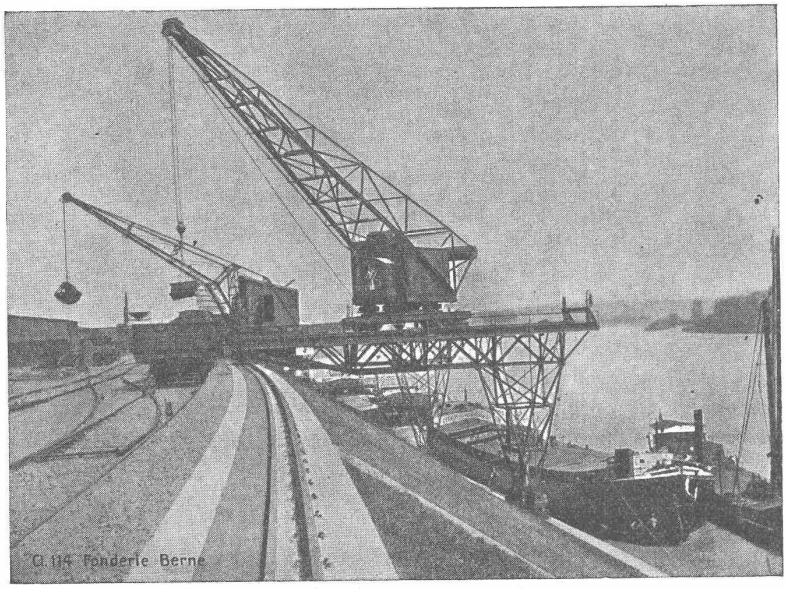

Hebezeuge

Eisenbahnmaterial
Schützenanlagen und
Wehreinrichtungen
Zahnradbahnmaterial
Standseilbahnen
Allgem. Maschinenbau

Telegramme: Giesserei Bern
Telephon 1066

Schweizerische

Lokomotiv- und Maschinenfabrik Winterthur

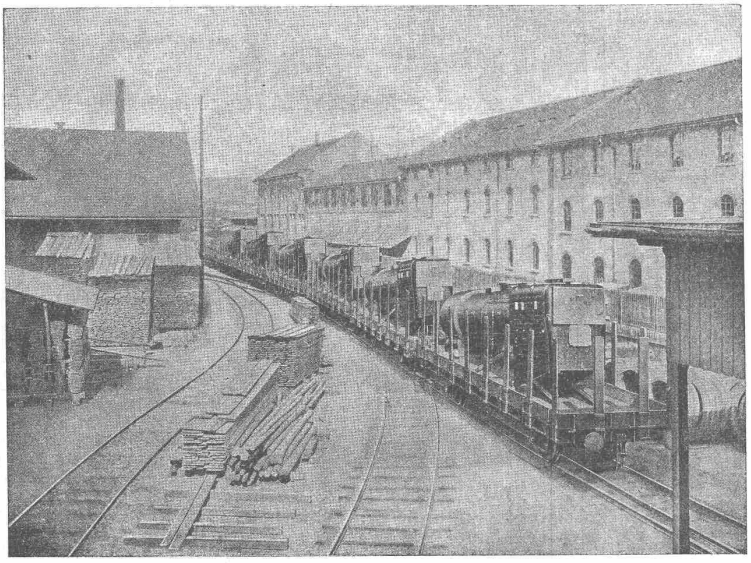

Lokomotivkessel-Transport für Indien

Dampfkessel-Anlagen

Ausführung von

Kesselschmiedearbeiten

jeder Art

Uebernahme von

REPARATUREN

BAUMANN, KOELLIKER & Co., A.-G., ZÜRICH 1

BAHNHOFSTRASSE - FÜSSLISTRASSE 4

Hochspannungsleitungen - Sekundärnetze

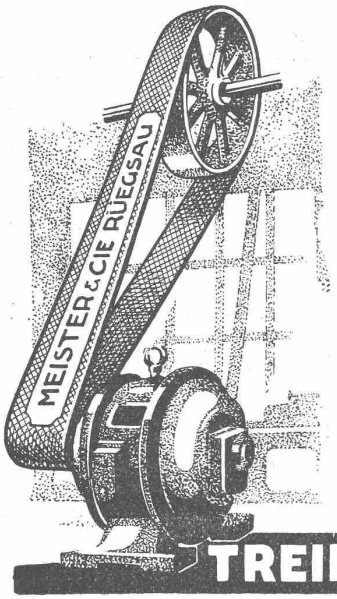

Baumwoll- und Kameelhaarriemen
roh und imprägniert
beste Qualität

Aufzug- und Bechergurten
für
Mühlen etc.
Alles eigene, bestbewährte Fabrikation

TREIBRIEMEN

Meister & Cie
Rüegsau, (Bern)
TRANSPORTBÄNDER
in allen Breiten f. Kohlen, Sand, Backsteine etc
Verlangen Sie Muster u. Preise

PRÄZISIONS INSTRUMENTE
für
Geodesie
Topographie
Astronomie

Kern & Cie AG. Aarau

DÉPARTEMENT DES TRAVAUX PUBLICS
DE LA RÉPUBLIQUE ET CANTON DE GENÈVE

Une inscription est ouverte au DÉPARTEMENT DES TRAVAUX PUBLICS pour les fonctions

d'Ingénieur cantonal
(Traitement annuel de frs. 10,000 à 12,000)

Les candidats doivent être de nationalité suisse, en possession d'un diplôme d'ingénieur civil et posséder de solides aptitudes tant comme technicien que comme administrateur.

Les demandes doivent être adressées par écrit avec curriculum vitae, certificats et références avant le mercredi 26 décembre au Chef du Département soussigné.

Pour tous autres renseignements s'adresser au Secrétaire du Département qui donnera connaissance du cahier des charges.

La nomination sera faite en conformité du statut des Fonctionnaires adopté par le Conseil d'Etat le 7 septembre 1923.

Le Conseiller d'Etat
chargé du Département des Travaux publics
(s) A. PERRENOUD.

INDUSTRIEBAUTEN
Projekte und Kostenvoranschläge für komplette Anlagen
Projekte in Spezial-Konstruktionen
Gutachten und Expertisen
Bauleitung
INGENIEURBUREAU H. KNOBEL
Weinbergstrasse 53a **ZÜRICH** Telephon Hott. 20.48

Zu verkaufen:
Infolge Aenderung der Stromverhältnisse, eine Anzahl
Gleichstrommotoren
220 Volt, 1—17 PS.
Die Motoren sind noch wie neu und können in unserm Werk (Betriebsbureau 65) besichtigt werden.
GEBRÜDER SULZER, AKT.-GES., WINTERTHUR.

Eisenbeton
HOLZ- UND EISENKONSTRUKTIONEN
Berechnungen, Pläne, Gutachten, Bauleitungen
HUGO SCHERER
INGENIEUR-BUREAU
Museggstr. 15 a LUZERN Telephon 688

Buss A.-G. Basel
Werk in Pratteln

Eisenkonstruktionen (Brücken — Hochbauten — Stauwehre — Krane — Maste etc.)

Apparate und Behälter aus Eisen, Kupfer und Aluminium
(Lagertanks, Querrohr-Dampfkessel, komplette Cysternenwagen, komplette Destillier-, Rektifizier-, Extraktions- und andere Anlagen aller Art, Kochkessel etc.)

Tüchtiger KONSTRUKTEUR

mit gründlicher Werkstattpraxis

gesucht

für den Bau von Kleinmaschinen, selbsttätigen Maschinen und Apparaten von einer Maschinenfabrik der Ostschweiz.
Nur gut qualifizierte Bewerber wollen sich melden.
Offerten mit Lebenslauf und Nennung der Gehaltsansprüche unter Chiffre G. L. 56 befördert **Rudolf Mosse, Zürich.**

Importante entreprise de travaux Publics suisse demande

INGENIEUR

d'un certain âge, bien introduit auprès des autorités, C. F. F. etc. Offres sous chiffre C. 9471 X. à **Publicitas Genève.**

On demande:

INGENIEUR
Directeur de travaux

pour importante Installation centrale hydraulique comportant barrage en rivière, souterrain, conduites forcées, pour région Française voisine frontière suisse. Durée des travaux deux ans minimum. Grande expérience et références sérieuses exigés, faire connaître ses prétentions. Offres s. v. p. sous chiffre Z. F. 2834 à **Rudolf Mosse, Zurich.**

Ingénieur diplômé

spécialisé dans les travaux de **chauffage central,** ventilation, frigorifique, installations sanitaires, **est demandé par importante maison du midi de la France.**
Adresser offres: **Etablissements Armand Gillette, Cannes (Alpes maritimes), France.**

Maschinen-Techniker

Mitte der Dreissiger, deutsch und italienisch sprechend, mit langjährigen Erfahrungen in maschinellen Anlagen, während der letzten Jahre Abteilungsvorstand in einem grossen Werke, sucht Vertrauensstelle im Inland oder Italien. Offerten unter Chiffre Z. F. 2854 befördert **Rudolf Mosse, Zürich.**

Elektrische Heisswasser-Automaten

in allen Grössen

ZENT-A-G
BERN
Prima Referenzen
Prospekte

Technische
Photographie
Spezialität:
Architekturaufnahmen
Konstruktionen, Maschinen
Zeichnungen u. Pläne
Katalog-Aufnahmen
H. Wolf-Bender
Zürich
16 Kappelergasse 16

Architekt mit Diplom der französischen Regierung sucht für sofort einen **Schweizer-Architekt**, der befähigt ist, sämtliche Projekte, Ausführungs- u. Detail-Pläne auszuarbeiten. Feste Anstellung. Eilofferten richten an Arch. **Paul Cocula,** 17, Rue Bodin, **Périgueux (Dordogne),** Frankreich.

Commune de Fleurier

Mise au concours

La **Commune de Fleurier** (Neuchâtel) met au concours un poste d'**Ingénieur électricien** pour la direction et l'exploitation de ses services industriels. Connaissance approfondie de la branche électro-technique. Connaître le français comme langue maternelle et posséder suffisamment la langue allemande. Entrée immédiate si possible. Adresser offres avec indication de prétentions, au Conseil Communal, jusqu'au 15 janvier 1924.
Fleurier, le 11 décembre 1923. **Conseil Communal.**

Importante usine électro-mécanique en Belgique cherche

Ingénieur d'atelier pour la partie électrique

Ingénieur-constructeur et

Ingénieur d'atelier pour la partie mécanique.

Vu l'importance des postes à repourvoir il est inutile de faire offres sans de sérieuses références, connaissance parfaite de la langue française ainsi que plusieurs années de pratique d'ateliers exigés.
Faire offre en indiquant âge, prétentions, date d'entrée et curriculum vitae, sous chiffre Z. S. 2674 à **Rudolf Mosse, Zürich.**

Bautechniker

mit Erfahrungen im Hoch- und Tiefbau für Ausarbeitung von Kosten-Anschlägen und Projekten. Ueberwachung der Bauarbeiten etc., von schweizerischer industriellen Unternehmung zu sofortigem Eintritt gesucht. Offerten mit Lebenslauf, Zeugnisabschriften, Gehaltsforderung etc., unter Chiffre B. 4732 Z. an Publicitas. Zürich.

Die
altbewährten Mannheimer
Hallen-Oefen
sind zur
Heizung grosser Räume
die besten und billigsten. Stets **Lager** in **Basel** in Grössen passend für Räume von 1000 bis 6000 m³. Offerten und Prospekte durch
G. BÄUMLIN,
Ingenieur,
Luzern.

Junger
Bauführer

mit mehrjähriger Baupraxis, als Stellvertreter des Architekten für einige Monate für die Innenarbeiten einer grossen Anstalt gesucht. Offerten unter Chiffre Z. G. 2893 befördert
Rudolf Mosse, Zürich.

Georg Streiff & Co

Winterthur

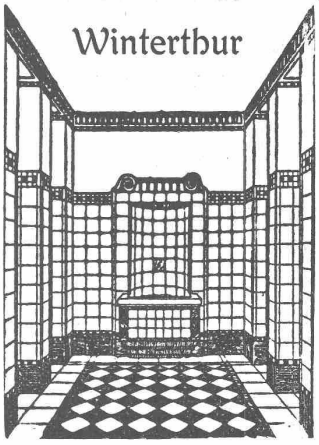

Spezial-Geschäft für keramische Boden- und Wandbeläge

Zu verkaufen:

Ein elektr. Kachelofen

Type Volksofen „SWAG" Schlieren, 3,5 kW, wie neu, samt Schalter, etc.

Interessenten belieben Angebote einzureichen unter Chiffre Z. S. 2884 an
Rudolf Mosse, Zürich.

SCHWEIZ. LINOLEUM
HELVETIA-MARKE

Wer
die einheimische Industrie schützen will
verlangt

SCHWEIZ. LINOLEUM

HELVETIA MARKE

Linoleum A.-G. Giubiasco (Schweiz) :: Agentur in Zürich, Bleicherwegplatz 50

BAUSCHLOSSEREI G. LENHARD SCHAFFHAUSEN
PATENT No. 101984 TELEPHON 18.78
SPEZIALITÄT: MODERNE EISERNE BÜCHERGESTELLE PLÄNE MIT EINTEILUNG KOSTENLOS

Bell Telephone Mfg. Co.
Gegründet 1882
TELEPHON TELEGRAPH & RADIO
WESTERN ELECTRIC SYSTEM
BERN
BUBENBERGPLATZ 10

AUTOMATISCHE
PRIVAT-
TELEPHON-ANLAGEN

Druck von A.-G. Jean Frey, Zürich — Imprimé par S. A. Jean Frey, Zurich.