Zeitschrift: Schweizerische Bauzeitung
Herausgeber: Verlags-AG der akademischen technischen Vereine
Band: 81/82 (1923)
Heft: 26

Werbung

Nutzungsbedingungen
Die ETH-Bibliothek ist die Anbieterin der digitalisierten Zeitschriften auf E-Periodica. Sie besitzt keine Urheberrechte an den Zeitschriften und ist nicht verantwortlich für deren Inhalte. Die Rechte liegen in der Regel bei den Herausgebern beziehungsweise den externen Rechteinhabern. Das Veröffentlichen von Bildern in Print- und Online-Publikationen sowie auf Social Media-Kanälen oder Webseiten ist nur mit vorheriger Genehmigung der Rechteinhaber erlaubt. Mehr erfahren

Conditions d'utilisation
L'ETH Library est le fournisseur des revues numérisées. Elle ne détient aucun droit d'auteur sur les revues et n'est pas responsable de leur contenu. En règle générale, les droits sont détenus par les éditeurs ou les détenteurs de droits externes. La reproduction d'images dans des publications imprimées ou en ligne ainsi que sur des canaux de médias sociaux ou des sites web n'est autorisée qu'avec l'accord préalable des détenteurs des droits. En savoir plus

Terms of use
The ETH Library is the provider of the digitised journals. It does not own any copyrights to the journals and is not responsible for their content. The rights usually lie with the publishers or the external rights holders. Publishing images in print and online publications, as well as on social media channels or websites, is only permitted with the prior consent of the rights holders. Find out more

Download PDF: 03.07.2025

ETH-Bibliothek Zürich, E-Periodica, https://www.e-periodica.ch

SULZER OELFEUERUNGEN

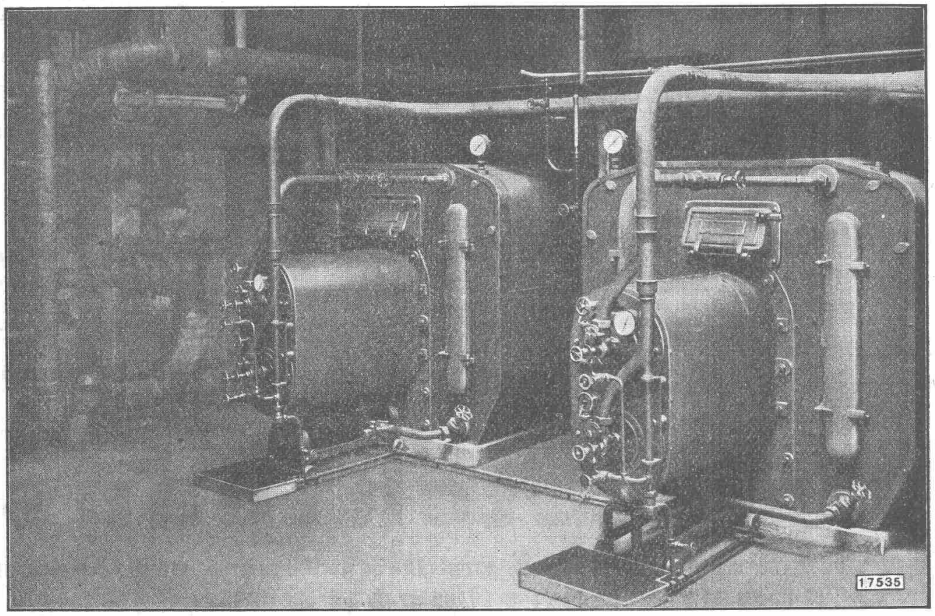

Zwei Sulzer-Oelfeuerungen an Warmwasser-Heizkesseln im Volkshaus Zürich 4
Eine weitere Oelfeuerung für den dritten Kessel wurde vor kurzem nachbestellt

Aus einem Zeugnis:

„. . . **Ihre Oelfeuerung ist so leistungsfähig,** dass bei derselben selbst an Samstagen mit 2 Kesseln auszukommen ist, während früher bei Koksfeuerung für die gleiche Badefrequenz alle 3 Kessel in Betrieb gehalten werden mussten.

Der **mittlere Koksverbrauch** an einem Samstag beläuft sich auf **2400 Kg.** — Diesem steht heute ein **mittlerer Oelverbrauch von 1130 Kg.** gegenüber. ."

GEBRÜDER SULZER, Aktiengesellschaft, WINTERTHUR, ABT. ZENTRALHEIZUNGEN

Asphalt-Emulsion A.-G. Zürich Hafnerstrasse 7

Unternehmung für Asphaltarbeiten

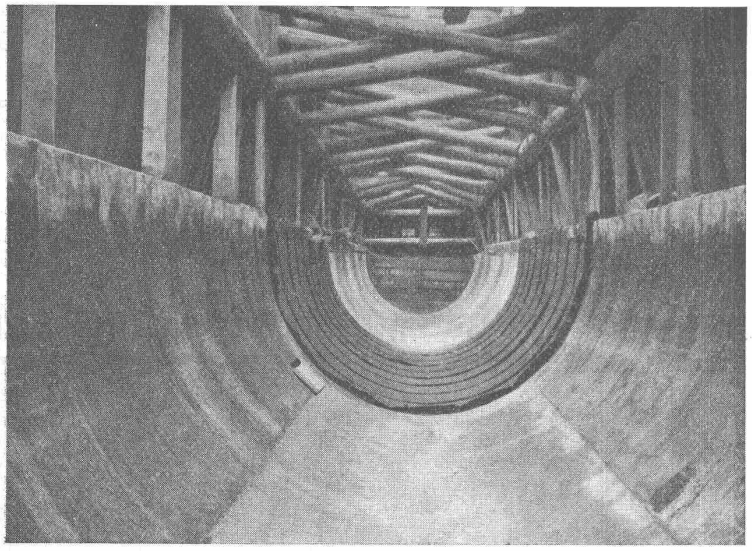

Heberleitung Kraftwerk Klosters
Ausgeführt durch Locher & Cie., Zürich

Abdichtung mit Mammut
Ausgeführt durch Asphalt-Emulsion A.-G. Zürich

Mammutabdichtungen für Brücken, Tunnels, Dächer, Terrassen, Fundamente, Asphalt-Emulsion- und Eweol-Isolieranstriche, Porolith-Mörtelzusatz, Gussasphalt-Beläge.

Submissions-Anzeiger

Termin	Auskunftstelle	Ort	Gegenstand
2. Juli	Direktion eidg. Bauten	Bern	Diverse Bauarbeiten in der Postautogarage Engehalde in Bern.
6. „	Jos. Steiner, Arch.	Schwyz	Sämtliche Bauarbeiten zum Neubau der katholischen Kirche in Wetzikon.
7. „	Amthaus IV, Bureau 30a	Zürich	Erd- u. Maurerarbeiten f. d. Anbau einer Garderobe an d. Turnhalle Wolfbach.
12. „	Brückeningenieur S. B. B.	Basel	Lieferung d. Eisenkonstr. u. sämtl. Arbeiten f. zwei Perrondächer in Muttenz.
12. „	Kant. Hochbauamt	Zürich	Warmwasserheizungsanlage in der Pflegeanstalt Alt-Rheinau.
3. Aug.	Oberingenieur S. B. B.	Basel	Erstellung des I. Bauloses der Unterführung der Aarauerstrasse in Olten.

Verlobte trefft Eure Wahl!

Vergleichen Sie Qualität u. Preise und die Wahl wird Ihnen leicht. Verlangen Sie unverbindlich und kostenlos den Prospekt der Ihnen konvenierenden Preislage. Die nachstehenden 6 Angebote kompletter Aussteuern sind unvergleichlich vorteilhaft, solid u. schön.

1. **„Heim für Alle“**, Ia. halbhart: Schlafzimmer, Speisezim. Kücheneinrichtung . . . . . **Fr. 990.-**
2. **„Das prakt. sol. Schweizerheim“**, Ia. halbh.: Schlafz. Speisezimmer, Kücheneinricht. **Fr. 1880.-**
3. **„Mein Heim“**, ganz Ia. Hartholz: Schlafzimmer, Speisezimmer, Kücheneinrichtung . . **Fr. 2960.-**
4. **„Daheim“**, ganz Ia. Harth.: Schlafzimmer, Speisez., Herrenz. Küche . . . . . **Fr. 3890.-**
5. **„Die bürgerliche Idealwohnung“**, ganz Ia. Harth. feine Edelhölzer, Schlafzimmer Speisez., Herrenz., Küche . . **Fr. 4850.-**
6. **„Das vornehme Heim“**, ganz Ia. Hartholz: feine Edelhölzer, Schlafzimmer, Speisez. Herrenzimmer, Küche . . . . **Fr. 6000.-**

Die enorme Auswahl, die Sie in unseren interessanten Raumkunst-Ausstellungen finden, zeigt echt schweizer Wohnkunst. Sie ist die grösste der Schweiz und ermöglicht hunderte solcher Kombinationen. Unsere Firma führt nur erstklassige Eigen- und Schweizerfabrikate. WEITERE VORTEILE: Lieferung franko. — Barskonto. — Bequeme Zahlungserleichterungen. — Vertragliche langjährige Garantie. — Bahnvergütung. — Kostenlose Beratungsstelle durch Innenarchitekten — Zuvorkommende Bedienung.

Möbel-Pfister A.-G., BASEL, Untere Rheingasse No. 8, 9 und 10

Möbel- und Polstermöbel-Werkstätten ZÜRICH, Kaspar Escherhaus, vis-à-vis Hauptbahnhof

Plan-Kopien aller Art

Lichtpaus- Paus- und Detail-Papiere und -Apparate.

ED. AERNI-LEUCH, BERN.

Pulverisierter **Weißkalk** (KALKHYDRAT) abgelöscht, nicht gemahlen für Maurer & Gipser vollständig REIN & TREIBERFREI, lange haltbar Sofort gebrauchsfertig

A.G. DER ZIEGELFABRIKEN **Thayngen** UND RICKELSHAUSEN & THAYNGEN (SCHAFFHAUSEN)

Verlangen Sie unsere vorzüglichen Prüfungsatteste.

Kalk für chemische Zwecke.

INDUSTRIEBAUTEN

Projekte und Kostenvoranschläge für komplette Anlagen
Projekte in Spezial-Konstruktionen
Gutachten und Expertisen
Bauleitung

INGENIEURBUREAU H. KNOBEL

Weinbergstrasse 53a **ZÜRICH** Telephon Hott. 20.48

Ebol

wirtschaftlicher Anstrich zur
Erhöhung der Wasserdichtigkeit des Betons,
zum Schutze des Betons und von Metallen
gegen den
Einfluss von Säuren, Moorwasser, etc.
Vorzügliches Rostschutzmittel

Offerten und Muster durch den Fabrikanten:

E. Beck, Asphaltprodukte, Pieterlen b. Biel

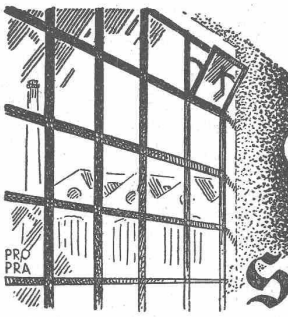

Geilinger & Co.
Winterthur
GCW **Eisenhochbau** GCW
Fabriktüren
Schmiedeiserne Fenster

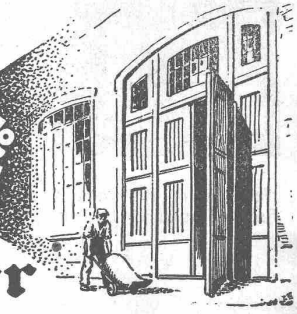

BAUMANN, KOELLIKER & Co., A.-G., ZÜRICH 1

BAHNHOFSTRASSE - FÜSSLISTRASSE 4

Hochspannungsleitungen - Sekundärnetze

SIDÉROL-Dachschutz-Masse

kalt streichbar

zum Ausbessern undichter Dächer

wie Holzzement-, Blech-, Zement- und Pappe-Dächer.

Kein Abfliessen! Kein Reissen!

ALLEIN-FABRIKANT:

WALTHER FRICK-GLASS, ALTSTETTEN-ZÜRICH

Fabrikation chemisch-bautechnischer Produkte.

Wegmann & Nottaris

Ofenfabrik

Oberburg-Burgdorf

Ventilationsöfen

zur Beheizung von Räumen jeder Art von 50 bis 1000 m³

Spezialöfen für Kirchen, Schulen und andere grosse Lokalitäten

Altbewährtes System.

Beste Referenzen von Fachleuten, Behörden und Privaten.

Zelte für alle Zwecke

Mech Weberei u. Blachenfabrik

GEISER & Cie

VORM. GEISER & KINDLIMANN

EMMENAU, Hasle/Burgdorf

Patent-Verwertung.

Der Inhaber des schweizerischen Patentes Nr. 87716 vom 15. Juni 1920, betreffend:

‚Verankerungsvorrichtung‘,

wünscht das Patent zu verkaufen, in Lizenz zu geben oder anderweitige Vereinbarungen für die Fabrikation in der Schweiz einzugehen.

Anfragen befördert **H. Kirchhofer** vormals Bourry-Séquin & Co., Ingenieur- u. Patentanwaltsbureau in **Zürich 1**, Löwenstr. 51.

Patent-Verwertung

Die Inhaber des schweizerischen Patentes Nr. 61054 vom 8. Mai 1912, betreffend:

„Stossaufnehmende Kupplung für Maschinenelemente“,

wünschen das Patent zu verkaufen, in Lizenz zu geben oder anderweitige Vereinbarungen für die Fabrikation in der Schweiz einzugehen.

Anfragen befördert **H. Kirchhofer** vormals Bourry-Séquin & Co., Ingenieur- u. Patentanwaltsbureau in **Zürich 1**, Löwenstr. 51.

KITTLOSE GLASDÄCHER

System Zimmermann

WALTHER & MÜLLER

• BERN •

Patent-Verwertung.

Der Inhaber des schweizerischen Patentes Nr. 61707 vom 10. Juni 1912, betreffend:

„Fortlaufend arbeitende Maschine zur Herstellung von Zundhölzchen in Täschchen“,

wünscht das Patent zu verkaufen, in Lizenz zu geben oder anderweitige Vereinbarungen für die Fabrikation in der Schweiz einzugehen.

Anfragen befördert **H. Kirchhofer** vormals Bourry-Séquin & Co., Ingenieur- u. Patentanwaltsbureau in **Zürich 1**, Löwenstr. 51.

Wasserhosen

Pressluftschläuche . Wasserstiefel

Innengummierte Hanfschläuche

liefern preiswert

A. BRUNNER & Co., BASEL

Gummiwaren für technische Zwecke

Schweizer. Strassenbau-Unternehmung A. G.

Zürich — Steinwiesstrasse 40 — Telephon Hottingen 43,81

BERN — Laupenstrasse 8 — Telephon Bollwerk 54.54

Lausanne — Petit Chêne 22 — Telephon 20.28

Telegramme: „Stuag“

Grösste Spezialfirma für Strassenbeläge aller Art.

30 Dampf- und Motorwalzen, 6 Steinbrecher.

Eigene Pflastersteinbrüche und Hartschotterwerke in Alpnach, Beckenried und Bouveret.

Elektrische Unternehmungen

O. BÜRGI :: LAUSANNE

Spezial-Geschäft für Freileitungsbauten jeder Art

Scizzirpapiere
Paus-Detail
Detailzeichen, hochtransp.
Pauspapiere, geölt und ölfrei
Zeichenpapiere, assortiert
Schöllershammerzeichen
in Bogen, für Geometer
Lichtpauspapiere
Millimeterzeichen- und
Millimeterpauspapiere in
Rollen u. Blocs, braun u. blau
liefert rasch und billig
Spezialgeschäft techn. Papiere
G. Suter - Glogg, Basel 7.

ERNST DE PERROT
Ingenieur & Patentanwalt
ZÜRICH 2
PATENTE, MUSTERSCHUTZ, MARKEN
Telephon Selnau 8623 Bleicherweg 28

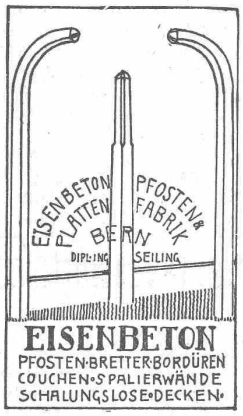

Zu verkaufen:

wenig gebrauchter, kompletter

Benzingasapparat

mit allen nötigen Zutaten. Anfragen sind zu richten an Firma

Goll & Co., Horw.

Für die **Schweizer Patente No. 91205** „Einrichtung zur Verhütung des Pumpens bei Kreiselverdichtern und Kreiselpumpen", **No. 99834** „Einrichtung zur Ausnützung der Auslassgeschwindigkeit des Abdampfes bei Dampfturbinen", **No. 100013** „Labyrinthdichtung für Wellen, insbesondere von Dampf- oder Gasturbinen", **No. 100289** „Luftabsaugevorrichtung" und **No. 99581** „Dampfturbine", werden Lizenznehmer gesucht. Angebote an **Erste Brünner Maschinen-Fabriks-Gesellschaft, Brünn,** Glockengasse 5, Mähren (C.S.R.).

Gesucht selbständiger

Bautechniker

zur Anfertigung von Werkplänen. Kenntnisse in statischer Berechnung und Erfahrung in Bauführung erwünscht. Offerten mit Angabe der Gehaltsansprüche befördert unter Chiffre Z. O. 1459
Rudolf Mosse, Zürich.

Zu verkaufen:

Eine in tadellosem Zustande befindliche

Francis-Turbine

samt neuem Oeldruckregulator, erstellt von Joh. Jakob Rieter & Cie. in Winterthur, passend für ein Gefälle von 10—15 m, Wassermenge ca. 700 sek/l, Leistung 70—100 PS je nach Druck und Wasserquantum, Tourenzahl 310 p. m. Saugrohrlänge bis Mitte Turbinenwelle 4750 mm, Schwungraddurchmesser 2500 mm, Wellenlänge 7000 mm, eine zweiteilige Riemenscheibe aus Schmiedeisen 1400 mm Durchmesser, 400 mm breit, eine Drosselklappe und ca. 60 m Blech-Rohre, T-Balken, auf welche die Turbine über dem Schacht verschraubt ist, ein Doppelriemen aus Kernleder, ca. 11 m lang und 370 mm breit.

Die Turbine ist noch ca. 6 Wochen im Betrieb zu sehen. Ein Drehstrom-Motor von Brown, Boveri & Cie., Baden, 85 PS, 200 Volt, 50 Perioden, Riemenscheibendurchmesser 420 mm, Breite 400 mm, eine zweiteilige Riemenscheibe aus Schmiedeisen 2350 mm Durchmesser, 400 mm breit.

Anfragen unt. D. 2433 Z. gefl. an die **Publicitas A.-G., Zürich.**

Zu verkaufen

die

Liegenschaft Stampfenbachstr. 12

zu günstigen Bedingungen. Nähere Auskunft erteilt
DAVID ROSENFELD,
Stockerstrasse 12, Zürich 2.

Unter günstigen Bedingungen **zu verkaufen:**

Schöne, freistehende Besitzung, Nähe Berns

Umfassend: Komfortables 9 Zimmer-Wohnhaus, Industriegebäude mit Dienstwohnung, Bureau-Räume, Dependenzgebäude, ca. 2500 m² gedeckte Bodenfläche für den Betrieb, ca. 4000 m² Lagerplätze, Geleise-Anschluss, gedeckte Verladerampe, geräumiger Keller, elektr. Aufzug, Zentralheizung, Licht-, Kraft- und Wasserversorgung. **Besonders dienlich für** Holzbearbeitungs-Betriebe, Baumaterialien, landwirtschaftliche Maschinen und Produkte, Lagerhaus für Importe aller Art, **sowie für die meisten Fabrikationsbetriebe.**

Offerten unter Chiffre Z. Z. 1388 befördert
Rudolf Mosse, Zürich.

Zu vermieten:

Bagger-Maschine,

verwendbar als Hoch- u. Tiefbagger, mit oder ohne Sortiertrommel. Effektive Tagesleistung rd. 180 m³. Für nähere Auskunft wende man sich an das **Meliorationsamt des Kantons Zürich.**

Alfr. Schmidweber's Erben
Zürich 8 — Dietikon
Innen- und Aussendekorationen in poliertem Marmor und Granit
Goldene Medaille Schweizer. Landes-Ausstellung Bern 1914

ERNST GÖHNER
FENSTERFABRIK
Hallenstrasse 15/17 - ZÜRICH - Telephon H. 44.44

Flotter Konstrukteur

für Ventilatoren, mit langjähriger Bureaupraxis, in pneumatischen Transporten, Trocknung, Lüftung, in selbständige Stellung gesucht. Antritt bald. Offerten mit Bild, Gehaltsansprüchen, Lebenslauf unter Chiffre Z. D. 1335 befördert
Rudolf Mosse, Zürich.

Gesucht auf Basler Architektur-Bureau künstlerisch befähigter, jüngerer

Architekt

flotter Darsteller. Offerten mit Angabe der bisherigen Tätigkeit und Gehaltsansprüchen unter Chiffre B. N. 5383 an
Rudolf Mosse, Basel.

Zu kaufen gesucht:

Leicht gebrauchte Gruben-Schienen,

Prof. 65/45/23 mm
(Ohne Schwellen)

52 Stück à 4,26 m, 22 Stück à 3,20 m. Offerten sind zu richten an **A. Griesemer-Gisler,** Eisen-Konstruktionen, **Altdorf.**

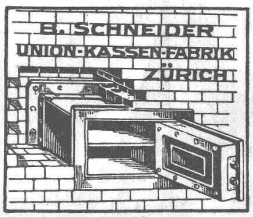

Geheim - Einmauerkassen
Wandtresors
Kassetten
Kassenschränke
Verlangen Sie Prospekt Nr 19

AUSARBEITEN
übernimmt
BAUMANN-STAUB
HÖNGG

Welcher

Baumeister

ist geneigt, gegen Erstellung eines grösseren Schuppens ein Auto in Zahlung zu nehmen? Offerten unter Chiffre Z. A. 1427 befördert
Rudolf Mosse, Zürich.

Konkurrenz-Ausschreibung

Die unterzeichnete Bauleitung eröffnet Konkurrenz über

1 Drehstrom-Generator

und

1 Drehstrom-Transformator

von je 10 000 kVA

für die

Zentrale Klosters der A.-G. Bündner Kraftwerke

Die Unterlagen und Bedingungen können vom 2. Juli an von der „Bauleitung der Landquartwerke für Maschinen- und Schalt-Anlagen" in Klosters-Platz bezogen werden. Offerten mit Aufschrift „Generatorangebot der Zentrale Klosters" sind bis zum **4. August 1923 an die A.-G. Bündner Kraftwerke nach Chur** einzureichen.

Klosters, den 18. Juni 1923.

Die Bauleitung.

Locarno, Giugno 1923.

IL COMITATO PROMOTORE per l' erezione di una

Fontana decorativa

da offrirsi alla città di Locarno in memoria del signor Giovanni Pedrazzini,

apre analogo concorso

fra gli artisti ticinese, anche se dimoranti fuori del Cantone, e gli artisti confederati e esteri, purchè domiciliati nel Cantone da almeno cinque anni.

Scadenza del termine per la presentazione dei progetti: **30 settembre 1923.**

Somma a disposizione della Giuria per la premiazione dei due o tre migliori progetti: Fr. 2000.—.

Copia del programma verrà rimessa a chi ne farà domanda al Comitato e per esso al signor LUIGI FRANZONI fu avv. Cesare in Locarno.

Die Mine sei lang.
Die Spitze sei haarfein.

Technische Zeichner

Zeichen-Bureaux, Architektur-Bureaux, Konstrukteure.
Endlich ist eine rotierende Bleistift-Spitzmaschine für euch geschaffen.
Das Holz und die Mine werden geschliffen. Jeder Stift von 6—12 mm Durchmesser kann bis 50 mm Spitzenlänge gespitzt werden.
Die Spitze wird bis zur Unsichtbarkeit dünn.
Abbrechen unmöglich.
Schleifscheibe in drei verschiedenen Kornfeinheiten.
Lasst euch **„Buco"**, erstklassiges, schweizerisches Fabrikat, vorführen; es ist das sehnlich erwartete Werkzeug für euren Beruf.

Generalvertreter für die Schweiz:

Zürich **Franz Weber** Uraniastr. 11

Telephon: Selnau 72.75

Gesucht

von schweizerischer Grossfirma

Giesserei-Ingenieur

der abgeschlossene Hochschulbildung besitzt und vielseitigen Anforderungen entsprechen kann, als

Adjunkt des Direktors.

Lebensstellung. Bevorzugt wird Schweizer oder Süddeutscher mit Alter nicht über 35 Jahre. Den Bewerbungen sind ausführliche Unterlagen und Referenzen beizulegen.
Offerten unter Chiffre O. S. 30 befördert die Annoncen-Expedition **Rudolf Mosse, Zürich.**

Ingenieure 2 oder Techniker

Absolventen einer schweizerischen Schule, perfekt französisch und deutsch sprechend, womöglich italienisch und mit Praxis in Eisenbeton für Bauleitung und Geschäftsakquisitionen in West- und Ost-Europa gesucht.

Ausführliche Offerten mit curriculum vitae an

Standfasswerke Rostock & Baerlocher, Ges. m. b. H. in **Klosterneuburg** bei Wien

---

Bauführer

Grösseres Baugeschäft der Ostschweiz sucht absolut selbständigen Bauführer für Bureau und Bauplatz. Gefl. Offerten mit Gehaltsansprüchen und Zeugnis-Abschriften unter Chiffre Z. O. 1383 an **Rudolf Mosse, Zürich.**

Architekt, allseitig langjährig erfahren, sucht als

Teilhaber einzutreten in Architekturbureau, auch kleineres, in Zürich oder Nachbarschaft. Wertvolle Mitarbeit zu günstigen Bedingungen kann zugesichert werden. Angebote unter Chiffre Z. S. 1348 an **Rudolf Mosse, Zürich.**

Gesucht

von Londoner Vertretung einer grossen Elektro-Maschinenfabrik ein oder zwei weitere

Elektro-Ingenieure

mit abgeschlossener Hochschulbildung und Erfahrung im Entwerfen von Dampfzentralen, Umformerstationen, Freileitungen, industriellen Antrieben und einschlägiger Bearbeitung von Kostenvoranschlägen. Auch Spezialisten in der Bearbeitung von Projekten für Krananlagen, Förderwinden, Minen- und Stahlwerkanlagen. — Vorkenntnisse in der englischen Sprache Bedingung. Offerten mit Lebenslauf, Photographie, Zeugnisabschriften, Referenzen und Gehaltsanspruch unter Chiffre Z. H. 1453 befördert **Rudolf Mosse, Zürich.**

SCHWEIZ. LINOLEUM
"HELVETIA-MARKE"

Wer
die einheimische Industrie schützen will
verlangt

SCHWEIZ. LINOLEUM

HELVETIA MARKE

Linoleum A.-G. Giubiasco (Schweiz) :: Agentur in Zürich, Bleicherwegplatz 50

CENTRALHEIZUNGS-FABRIK Heinrich Gutknecht
Zürich 8, Dufourstr. 201

Asphalt-Arbeiten
Wasserdichte Abdeckungen
HEINRICH BRÄNDLI, HORGEN
Asphalt-, Dachpappen- und Holzzement-Fabrik

GESELLSCHAFT DER LUDW. VON ROLL'SCHEN EISENWERKE
· FILIALE: EISENWERK CLUS KT. SOLOTHURN ·

BENN-KUPPLUNG
Patentiert in allen Industriestaaten.
Durch langjährige Erfahrungen vervollkommnete Reibungskupplung.
Vollständig geschlossen. Reibungsflächen scheibenförmig.
Keine vorstehenden Teile.
Zum Ein- oder Ausrücken bei jeder Kraft und Geschwindigkeit während des Betriebes

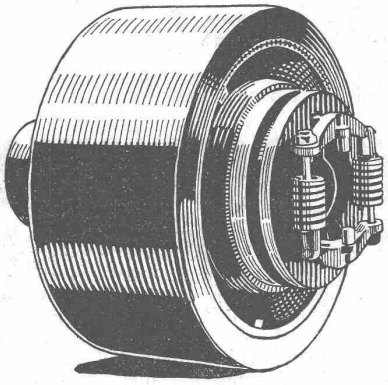
Benn-Kupplung, Typ H

TRANSMISSIONEN
Komplette Anlagen für alle Industriezweige.

Patent-LENIX-Getriebe.
Ausführungsrecht für die Schweiz.

Druck von A.-G. Jean Frey, Zürich — Imprimé par S. A. Jean Frey, Zurich