Zeitschrift: Schweizerische Bauzeitung
Herausgeber: Verlags-AG der akademischen technischen Vereine
Band: 96 (1978)
Heft: 27/28

Werbung

Nutzungsbedingungen
Die ETH-Bibliothek ist die Anbieterin der digitalisierten Zeitschriften auf E-Periodica. Sie besitzt keine Urheberrechte an den Zeitschriften und ist nicht verantwortlich für deren Inhalte. Die Rechte liegen in der Regel bei den Herausgebern beziehungsweise den externen Rechteinhabern. Das Veröffentlichen von Bildern in Print- und Online-Publikationen sowie auf Social Media-Kanälen oder Webseiten ist nur mit vorheriger Genehmigung der Rechteinhaber erlaubt. Mehr erfahren

Conditions d'utilisation
L'ETH Library est le fournisseur des revues numérisées. Elle ne détient aucun droit d'auteur sur les revues et n'est pas responsable de leur contenu. En règle générale, les droits sont détenus par les éditeurs ou les détenteurs de droits externes. La reproduction d'images dans des publications imprimées ou en ligne ainsi que sur des canaux de médias sociaux ou des sites web n'est autorisée qu'avec l'accord préalable des détenteurs des droits. En savoir plus

Terms of use
The ETH Library is the provider of the digitised journals. It does not own any copyrights to the journals and is not responsible for their content. The rights usually lie with the publishers or the external rights holders. Publishing images in print and online publications, as well as on social media channels or websites, is only permitted with the prior consent of the rights holders. Find out more

Download PDF: 13.12.2025

ETH-Bibliothek Zürich, E-Periodica, https://www.e-periodica.ch

Schweizerische Bauzeitung

Revue Polytechnique Suisse

Wochenzeitschrift
für Architekten
und Ingenieure

27/28 96. Jahrgang Freitag, 7. Juli 1978

Herausgeber:
Verlags-AG der akademischen
technischen Vereine

Sonnenenergie ist und bleibt aktuell!

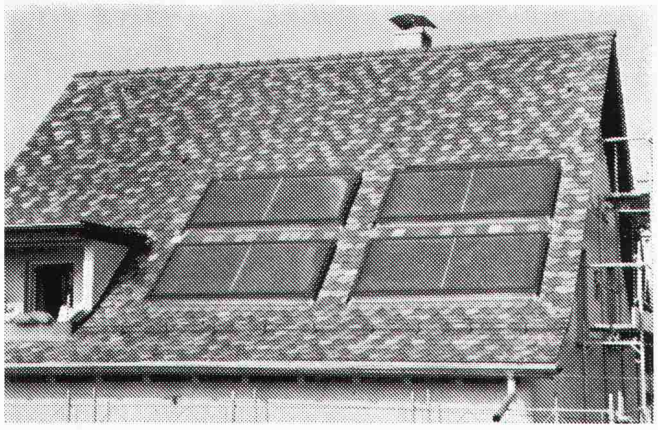

Bild 1: Anlage Thalwil. 11-m²-Kollektor. 1000-l-Speicher. Warmwasseraufbereitung 3-Familien-Haus.

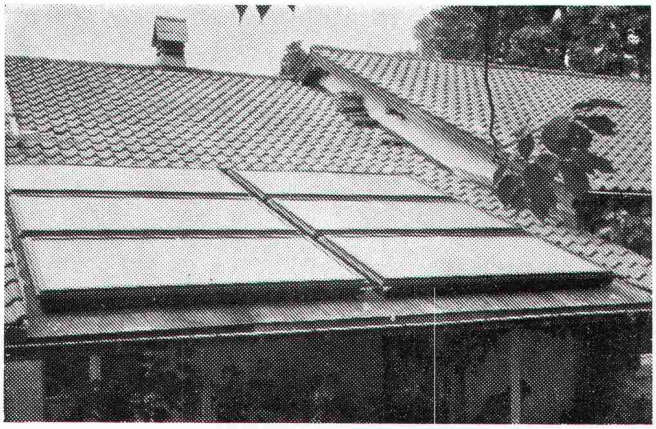

Bild 2: Anlage Erlenbach. 16-m²-Kollektor. 1500-l-Speicher für Gebrauchswarmwasser und Uebergangsheizung.

Star-Unity-Sonnenkollektoren für:

— Gebrauchswasseraufbereitung
— Schwimmbadbeheizungen
— Uebergangsraumheizungen unter bestimmten Voraussetzungen

Von Star Unity serienmässig hergestellte Sonnenkollektoren sind, dank eigener Entwicklung und diversen in Betrieb befindlichen Anlagen, optimal in der Anwendung.

Unser Lieferprogramm:

— serienmässig hergestellte Kollektoren
— Doppelmantel-Wärmespeicher aus Chromstahl
— Wärmeaustauscher für Heizungsanschluss
— automatische Anlagesteuerung

Projektierung — Beratung — Verkauf

Star Unity

Fabrik elektr. Apparate
Abt. Sonnenenergie
8804 Au-Zürich
Telefon 01 / 780 84 84

SIEMENS

Vorteilhafte Installationstechnik

SIK-Installation – ein Unterflur-Installationssystem für alle Bauten.

Z. B. Grossraumbüros, Schulen, Gewerbebetriebe etc. können mit den herkömmlichen Installations-Methoden nicht mehr optimal gelöst werden.

Es sind neue Installations-Systeme erforderlich, die die veränderten Gegebenheiten berücksichtigen.

Das SIK-Siemens-Installations-Kanalsystem wurde entwickelt für die Verlegung von Stark- und Schwachstromleitungen im Fussboden.
Bei der Planung ist zu berücksichtigen, dass das ideale Rastermass zwischen 1,5 m und 1,8 m liegt. Damit erreicht man eine gleichmässige Verteilung möglicher Anschlüsse. Nur wenige Bauteile genügen, um alle Anschlussstellen für Stark- und Schwachstrom auszurüsten.

Mit dem SIK-Installationssystem kann jede individuelle Anordnung von Arbeitsplätzen realisiert werden, immer ist ein Netzanschluss in unmittelbarer Nähe.

Siemens-Albis AG
Installationstechnik
Freilagerstrasse 28, 8047 Zürich
01/247 31 11

1020 Renens, 021/34 96 31
6904 Lugano, 091/51 92 71

Mit Siemens SIK-Installation