

Zeitschrift: Schweizerische Bauzeitung
Herausgeber: Verlags-AG der akademischen technischen Vereine
Band: 96 (1978)
Heft: 23

Werbung

Nutzungsbedingungen

Die ETH-Bibliothek ist die Anbieterin der digitalisierten Zeitschriften auf E-Periodica. Sie besitzt keine Urheberrechte an den Zeitschriften und ist nicht verantwortlich für deren Inhalte. Die Rechte liegen in der Regel bei den Herausgebern beziehungsweise den externen Rechteinhabern. Das Veröffentlichen von Bildern in Print- und Online-Publikationen sowie auf Social Media-Kanälen oder Webseiten ist nur mit vorheriger Genehmigung der Rechteinhaber erlaubt. [Mehr erfahren](#)

Conditions d'utilisation

L'ETH Library est le fournisseur des revues numérisées. Elle ne détient aucun droit d'auteur sur les revues et n'est pas responsable de leur contenu. En règle générale, les droits sont détenus par les éditeurs ou les détenteurs de droits externes. La reproduction d'images dans des publications imprimées ou en ligne ainsi que sur des canaux de médias sociaux ou des sites web n'est autorisée qu'avec l'accord préalable des détenteurs des droits. [En savoir plus](#)

Terms of use

The ETH Library is the provider of the digitised journals. It does not own any copyrights to the journals and is not responsible for their content. The rights usually lie with the publishers or the external rights holders. Publishing images in print and online publications, as well as on social media channels or websites, is only permitted with the prior consent of the rights holders. [Find out more](#)

Download PDF: 11.01.2026

ETH-Bibliothek Zürich, E-Periodica, <https://www.e-periodica.ch>

Wir verkaufen Ihnen Ruhe –

nämlich gute Schalldämm-Werte:
Die Leu-Leichtbauwand ist die ideale
Trennwand in jedem Baukörper.
Die technischen Werte können den
höchsten Ansprüchen angepasst werden:

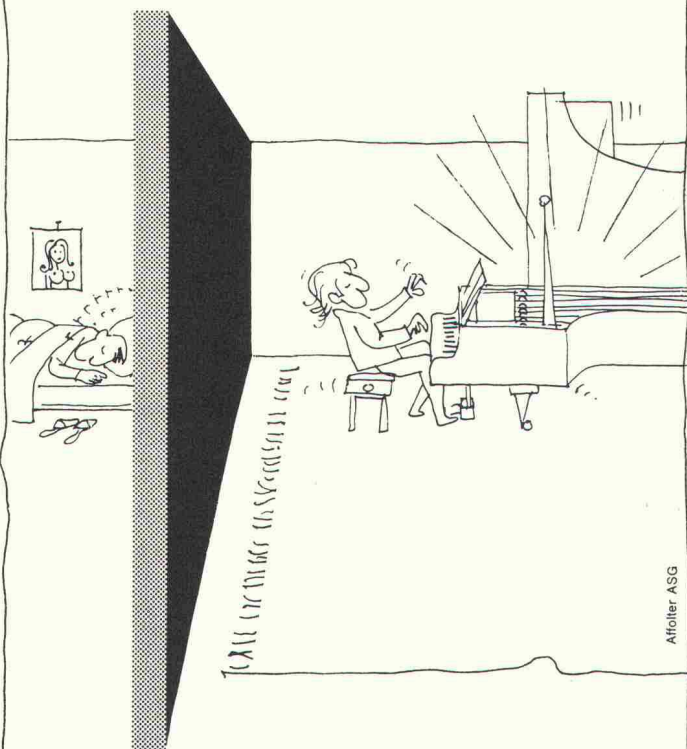

- Schalldämmung bis 70 dB
- Feuerschutz bis F 90
- Einbaumöglichkeiten aller Installationen
in den Hohlräumen, Verglasungen,
Türen etc. an jeder Stelle
- einwandfreies Malen, Abreiben Plätteln,
Tapezieren der Wand-Oberflächen
- Auffangen von Baudifferenzen durch
weiche Anschlüsse
- trockene und saubere Montage

Leu AG

Gipselemente + Systemteile, Schulgasse 21
Tel. 061/73 38 51, 4105 Biel-Benken BL

Basel: 061/44 64 43
Bern/Luzern: 031 56 35 47
Zürich/Ostschweiz: 01/35 54 90
Westschweiz: 061/73 38 51
Tessin: 091/59 39 94

Schweizerische Bauzeitung

Verlags-AG der akademischen technischen Vereine. Offizielles
Organ des SIA, Schweizerischer Ingenieur- und Architekten-Verein,
der GEP, Gesellschaft Ehemaliger Studierender der ETH Zürich,
der ASIC, Schweizerische Vereinigung Beratender Ingenieure.

96. Jahrgang Heft 23

8. Juni 1978

Inhalt

Alters- und Pflegeheime. Von *Bruno Odermatt*, Zürich 463

Alters- und Pflegeheim «Im Morgen», Weiningen ZH.
GAP Architekten, *Glaus, Allemann* und Partner, Zü-
rich 464

Altersheim Rosental in Winterthur. *Klaiber, Affel-
tranger, Zehnder*, Architekten, Winterthur 469

Alters- und Pflegeheim Reutlingen BRD. *Behnisch
und Partner*, Stuttgart 473

Wettbewerb Gewerbliche und Kaufmännische Berufs-
schule Rorschach. *Ferdinand Bereuter*, St. Gallen . . . 477

Grüne Seiten vorn

Laufende Wettbewerbe. Wettbewerbsausstellungen.
Aus Technik und Wirtschaft G 85

Aus Technik und Wirtschaft G 86

Grüne Seiten hinten

Eidg. Technische Hochschule Zürich, Ankündigungen.
Öffentliche Vorträge G 87

Stellenvermittlung SIA/GEP G 88

Vorschau auf das nächste Heft

Durchstanzen von Stützen

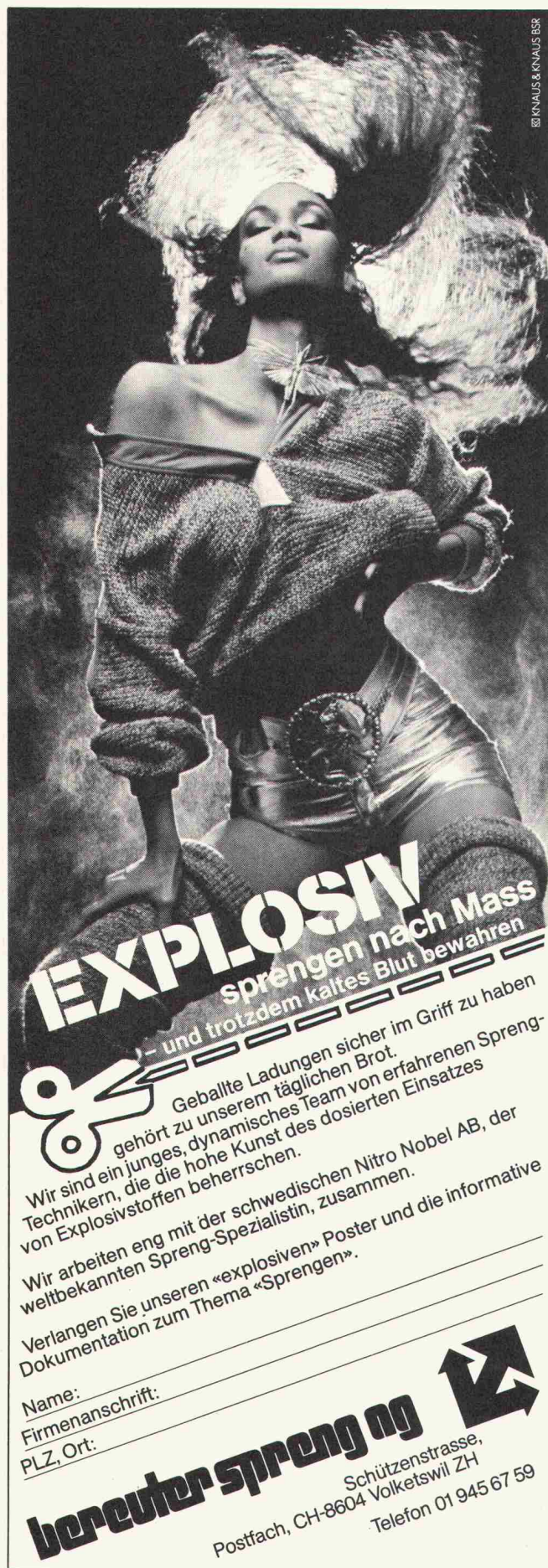

Im Sommer sind Fensterplätze nicht gefragt

Wenn Sie mit Fensterstoren, die den Raum viel zu stark verdunkeln, mit Jalousien, die oft klemmen, mit Markisen, die den Zweck nicht erfüllen, mit den hohen Kosten einer Klimaanlage und nicht zuletzt mit der letzten Heizkostenabrechnung zufrieden sind, so möchten wir Ihre Zeit nicht länger beanspruchen. Wenn nicht, ja, dann ist SOLAR MASTER die Lösung für Sie. Egal ob Ihre Probleme bei einem Altbau, Neubau oder erst geplanten Bau liegen. Oder beim Personal, das im Sommer über die Hitze und Blendwirkung klagt und im Winter stets zu kalt hat. Oder bei Ihren Gästen, die es stört, dass die schöne Aussicht durch heruntergelassene Storen verunmöglicht wird. SOLAR MASTER, ein für die Weltraumfahrt entwickeltes Produkt, verbessert die physikalischen Eigenschaften jedes Fensterglases derart, dass je nach Anwendungsbereich folgende Wirkungen erzielt werden:

Stoppt Hitze im Sommer

SOLAR MASTER reflektiert über 80% der Sonnenenergie. In nicht-klimatisierten Räumen bleiben die Temperaturen auch bei stärkster Sonneneinstrahlung angenehm und verträglich. **SOLAR MASTER** ersetzt Sonnenschutzanlagen (Storen, Jalousien, Markisen) und reduziert damit hohe Installations- und Wartungskosten. Auf Klimaanlage kann eventuell verzichtet werden. Wenn diese schon vorhanden sind, ermöglicht **SOLAR MASTER** eine enorme Reduktion der Klimatisierungskosten.

mügend wirkenden Blendstrahlen. Durch diesen optimalen Blendschutz (polarisiertes Licht) können Sie an Fensterarbeitsplätzen normale Verhältnisse schaffen.

Heizkosteneinsparung im Winter

Dank den Reflexionseigenschaften von SOLAR MASTER kann der Strahlungswärmeverlust auf der Glasfläche um bis zu 55% reduziert werden. Das kann für Sie bedeuten, dass pro m² Fensterfläche und Heizperiode bis zu 15 l Heizöl eingespart werden kann.

Sind das nicht gewichtige Gründe, sich über SOLAR MASTER näher zu informieren. Unsere Berater stehen Ihnen gerne zur Verfügung. Sie erzählen Ihnen gerne von den bereits in der Schweiz ausgeführten Objekten und unterbreiten Ihnen Testberichte der EMPA, ETH, des Bauphysikalischen Instituts, die unsere Angaben bestätigen. Schreiben Sie uns oder rufen Sie uns doch gleich an, damit Ihre Fensterfläche wieder gefragt sind.

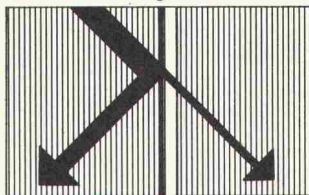

Verhindert Blendwirkung

SOLAR MASTER absorbiert die auf das menschliche Auge er-

SOLAR MASTER spart Energie und schützt vor Sonnenhitze



P.S. Nur für Kenner: SOLAR MASTER hält jahrelang wie neu, vergilbt nicht, blättert nicht ab, dafür bürgt unsere Garantie.



GSC AG, Steinackerstrasse 29, 8302 Kloten Tel. 01 814 22 33

ALUPURA®

Schachtabdeckung aus Aluminium

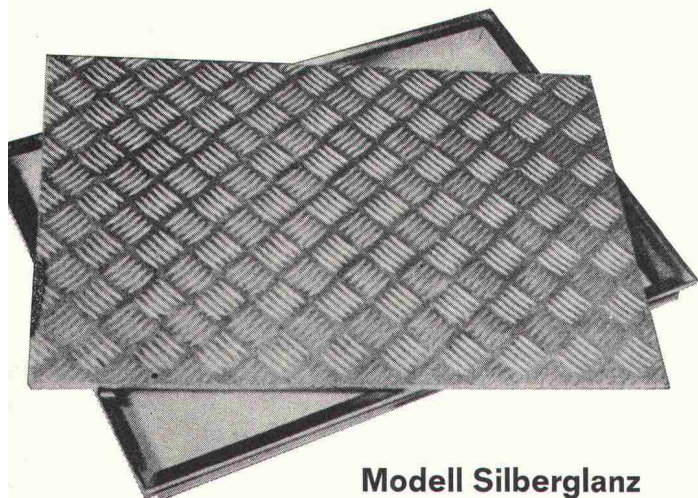

Modell Silberglanz



**W-Abdeckung
mit wählbarer
Oberfläche**

Warum Aluminium?

Diese Abdeckung aus einer Aluminiumlegierung erfüllt höchste Anforderungen an Material, Technik und Ausführung. Die Schachtabdeckung ist formschön und massgenau — keine Rostgefahr und damit verbundene Anstrichprobleme — völlig wartungsfrei — hohe Festigkeit bei geringem Gewicht

Die preisgünstige Abdeckung

auch wasser- und geruchdicht lieferbar

Verlangen Sie Unterlagen bei:

**Werner Maag AG, Zeltweg 44
8032 Zürich, Tel. 01/32 75 80
Telex 58675**

SBZ 40

Schweizerische Bauzeitung

Verlag und Redaktion

Zürich-Giesshübel, Staffelstrasse 12

Postadresse: CH-8021 Zürich, Postfach 630, Tel. 01 / 201 55 36

Druck: Offset+ Buchdruck AG, 8021 Zürich

Redaktoren:

Kurt Meyer, Chefredaktor; Bruno Odermatt, Arch. SIA

Verwaltungsrat

der Verlags-AG der akademischen technischen Vereine:

R. Schluginhaufen, Ing. (Präsident); Prof. J.-C. Badoux, Ing.;
A. Cogliatti, Ing.; A. Métraux, Ing.; H. Michel, Arch.;
G. Ossola, Ing.; A. Rivoire, Arch.; A. Schönholzer, Ing.;
F. Schwarz, Arch.; R. Steiger, Ing.; F. Vermeille, Ing.;
U. Zürcher, Ing.

Bezugspreise

	6 Monate	12 Monate
Schweiz	63.—	115.—
Ausland	70.—	127.—

Preis des Einzelheftes: Fr. 5.—

Für die Mitglieder der Partnerverbände der Verlags-AG, des Schweiz. Technischen Verbandes sowie für Studierende ermässigte Preiskategorien. Postcheckkonto 80-6110.

Nachdruck von Bild und Text auch auszugsweise nur mit Zustimmung der Redaktion und nur mit genauer Quellenangabe gestattet.

Anzeigenverwaltung

Iva

Iva AG für internationale Werbung. Hauptsitz: 8035 Zürich, Beckenhofstrasse 16, Tel. 01 / 26 97 40, Postcheck 80-32735.

Filiale:

1004 Lausanne, 19, av. Beaulieu, Tel. 021 / 37 72 72

Vollkomfort

Blindschutz
beliebig regulierbar

Sonnen-schutz
variabler Schutz vor direkter Sonnenstrahlung

Lichtregulierung
stufenlos bis zur Verdunklung

Lüftung
Raumlüftung mit lüftbarer Kuppel oder Ventilator

Die perfekte **WEMA-VK***-**LICHTKUPPEL** bringt als erste **die** Lösung für alle oberbelichteten Räume

*mit Vollkomfort durch integrierte Sonnenschutz- und Verdunklungslamellen, stufenlos durch Druckschalter regulierbar

– besonders preisgünstig
– auch in bestehende Lichtkuppeln einbaubar

Verlangen Sie Dokumentation oder Demonstrationswagen

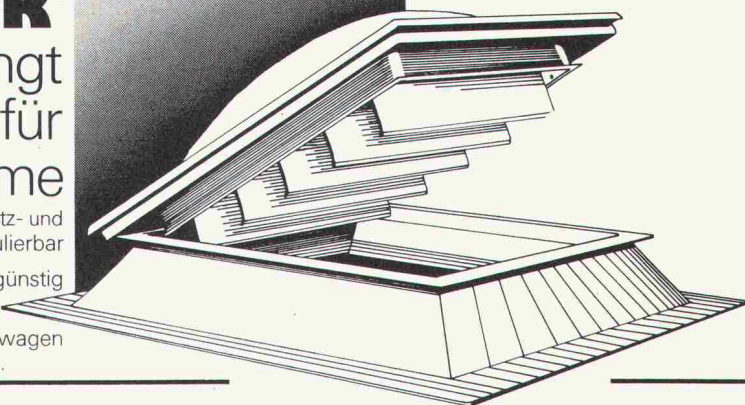

Siegfried Keller AG

Industriestrasse 45 8304 Wallisellen
Telefon 01 833 02 81

Zweiggesellschaften
Bern Telefon 031 42 62 62
Lausanne Telefon 021 35 07 12



ein Unikeller Unternehmen

Brüstungskanäle zur Aufnahme der gesamten Starkstrom-, Schwachstrom- und Telefon-Installationen

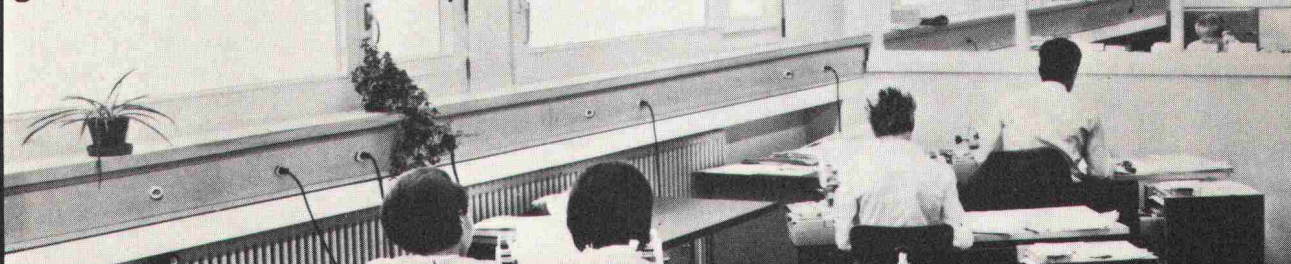

- für Aufputz- und Unterputz-Montage • in Stahlblech mit kratzfester Kunststoffbeschichtung oder in eloxiertem Aluminium • Frontplatten in Kunststoff oder in eloxiertem Aluminium

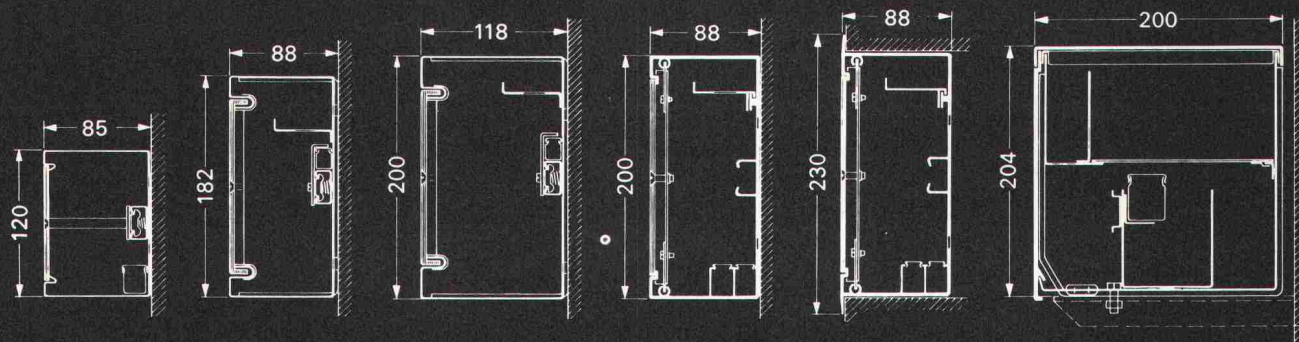

OSKAR WOERTZ BASEL



Fabrik elektrotechnischer Artikel CH-4002 Basel
Eulerstrasse 55 Telefon 061 23 45 30 Telex 63179

Fixit-Therm -das Dämmputzsystem, mit dem Sie nahtlos Energie sparen.

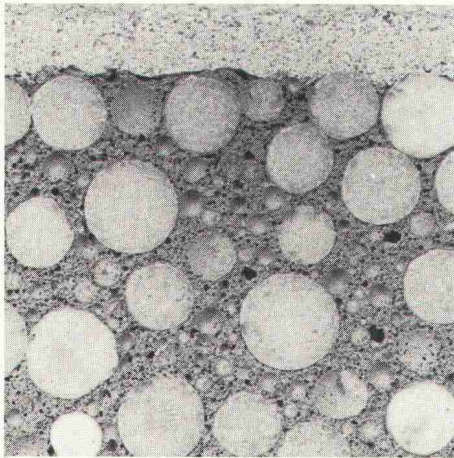

Nahtlos, weil die Dämmschicht als Putz in jeder gewünschten Stärke einfach aufgebracht wird. Fugenlos. Von Hand oder maschinell. Ohne jede Schwachstelle. Ohne mühsames Unterfüttern. Fixit-Therm können Sie wie normalen

Verputz in den baulichen Fortschritt einplanen. Sommer wie Winter. Da gibt es keine Wartezeiten auf den Innenausbau. Fixit-Therm trocknet selbst schnell aus, weil es von vornherein gar nicht sehr naß ist. Feuchtigkeitsstaus im Mauerwerk werden vermieden. Dank des mineralischen Aufbaus und der verwendeten Materialien hat Fixit-Therm eine hervorragend diffusions-offene Kapillarität. Weitere Vorteile sind: Fixit-Therm ist extrem haftfähig, hat eine hohe Stabilität, senkt das Bauschadenrisiko, ist wasserabweisend und problemlos in der Verarbeitung. Informieren Sie sich ausführlich über das moderne Dämmputzsystem Fixit-Therm. Fordern Sie Muster oder unseren Fachberater an.



FIXIT®

Info-Coupon

Bitte schicken Sie uns Informationen über Fixit-Therm.

Firma _____

Straße _____

Plz/Ort _____

isolit

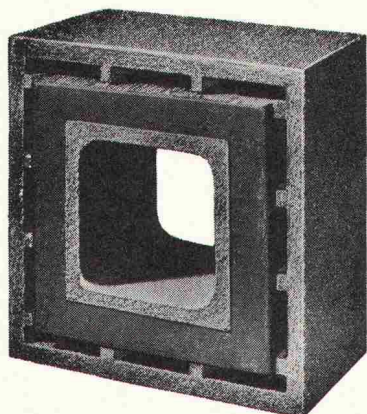

NEU ▲

Querschnitte

16/16
20/20
25/25
30/30
35/35
40/40
50/50

«ff»

Rauchkamine feuerfest

ab Kaminfuss
bis min. 2 m
über Rauchrohr-
Einmündung,
und Fortsetzung
mit unserem bewährten
ISOLIT-Normaltyp
bis zum Kaminende.
(Alleinfabrikant)

Kamin-Werk Allschwil, 4123 Allschwil 1
Tel. 061/63 05 52

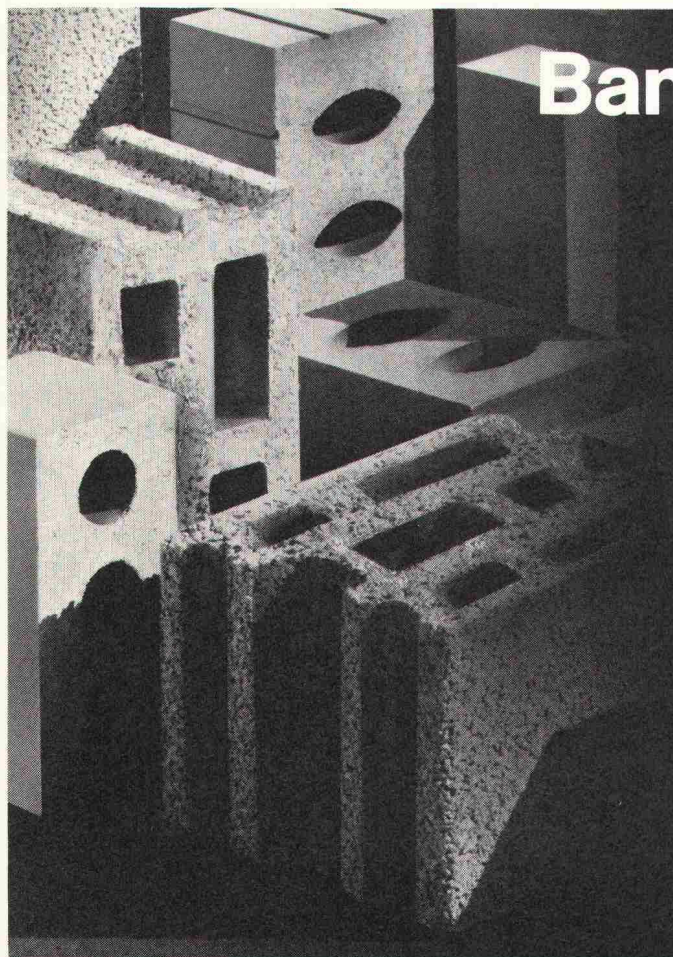

Bangerter-Bausteine

BOREL-M-Hohlblocksteine

16,7 Steine per m² Mauerwerk

Formate	7/30/18½ cm	15/30/18½ cm
	10/30/18½ cm	18/30/18½ cm
	12/30/18½ cm	25/30/18½ cm

Zementsteine

Formate	gelocht	voll
	24/12/13½ cm	24/12/ 6 cm
	24/15/13½ cm	24/12/ 8½ cm
	24/18/13½ cm	24/15/ 6 cm
		24/15/ 8½ cm
		24/18/ 8½ cm
		24/18/13½ cm

Verlangen Sie unsere Dokumentation.

Bangerter Lyss

A. Bangerter & Cie AG, Zementwaren und Bausteinwerke
3250 Lyss, Tel. 032 84 72 22
Niederlassungen in Aclens VD, La Chaux-de-Fonds NE,
Porrentruy BE, Thörishaus BE, Nesselbach AG (E. Franzetti AG);
Vertretung im Tessin (Tugir SA, Rivera).

Eine Photostudie von Planet:

Türologie

Sie soll zeigen, dass Planet, **der schwellenlose Türverschluss**, vor keiner Tür halt macht.
Ob Aussentür, Zimmertür, Labortür, Bürotür, WC-Tür, Schiebetür, Stahltür, stumpfeinschlagende Tür:

Planet ...



...hält Wind ab...



...hält Wetter ab...



...hält Zugluftchen ab...



...hält Geschrei ab...

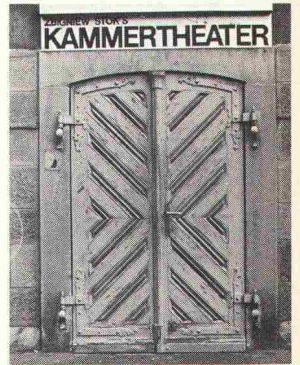

...hält Gelächter ab...



...hält Licht ab...



...hält Röntgenstrahlen ab...

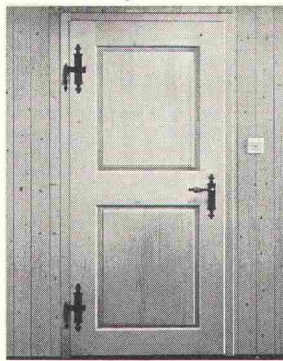

...hält Feuer ab...



...hält Nässe ab...



...hält Labordüfte ab...

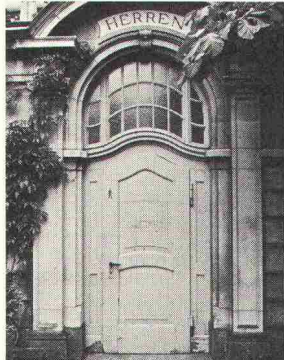

...hält andere Düfte ab...



...hält noch andere Düfte ab...



...ohne Stolperschwellen...



...in Neubauten...

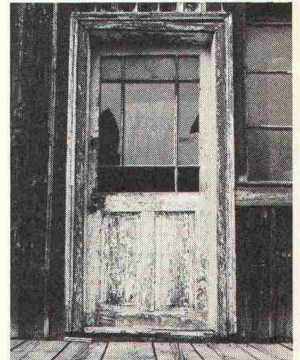

...in Altbauten...

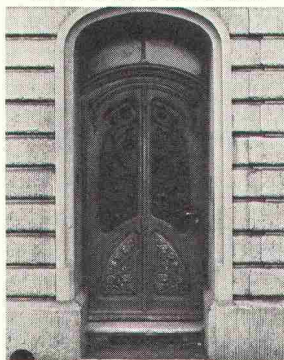

...in Umbauten...

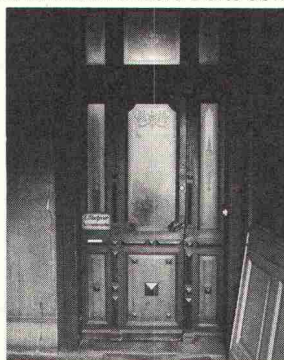

...einfach zu montieren...

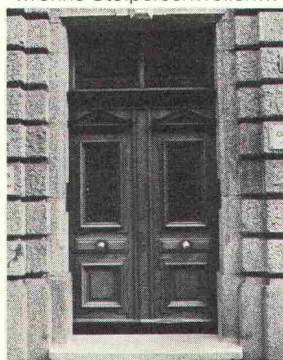

...funktionssicher
(5-Jahre-Garantie)...

Neu: Der Planet-Sockel macht
jeden Planet zum Aufsetz-Planet.

Planet

Schweiz: Rüschstrasse 32
8037 Zürich
Tel. 01/60 14 44
Tel. Fabrikation 01/814 30 90

Deutschland: Planet KG W. Jaggi & Söhne
Am Bach 5, D-7702 Gottmadingen 3
Tel. 07734/64 52

Wer macht was?

SBZ-Fachfirmenverzeichnis

Abdichtungen

KUNSTSTOFF-TECHNIK
Aktienges. Himmler, 8952 Schlieren
Spitalstr. 74, Tel. 01 / 730 20 20 / 21

RENESCO

René Schmid & Co. AG
8112 Otelfingen, Tel. 056 / 74 01 71

Akustik + Bauphysik

Göhner Akustik
Mühlebachstr. 173, 8008 Zürich
Tel. 01 / 55 05 95

Architekturmodelle

Max Knecht, 5430 Wettingen
Tödistrasse 22, Tel. 056 / 26 09 31

H. Schalk, 8050 Zürich
Thurgauerstr. 70, Tel. 01 / 51 64 11

Toni Wuest, 8032 Zürich
Delphinstrasse 24, Tel. 01 / 32 58 60

Modellbau Zaborowsky
Inhaber D. Raffainer
Neumarkt 10, 8001 Zürich
Tel. 01 / 34 22 16

Bauaustrocknung

Roth-Kippe AG, 8045 Zürich
Giesshübelstr. 96, Tel. 01 / 66 11 55

Baugrunduntersuchungen

GEOTEST AG
3052 Zollikofen, Tel. 031 / 57 20 74
9008 St. Gallen, Tel. 071 / 24 87 10
8570 Weinfelden, Tel. 071 / 5 22 30
1037 Etagnières, Tel. 021 / 91 10 85

Beratung in Brandschutzfragen

BAU-CHEMIE AG, 4051 Basel
Rütlistr. 50, Tel. 061 / 23 00 16

BRANDSCHUTZBERATUNG JEZLER

Ed. Jezler, Ing., Amselweg 13
8302 Kloten, Tel. 01 / 813 70 12

Drahtseile

Fatzer AG, 8590 Romanshorn
Tel. 071 / 63 12 32

Kabelwerke Brugg AG
5200 Brugg, Tel. 056 / 41 11 51

Schweiz. Seilindustrie AG CIS
8201 Schaffhausen
Tel. 053 / 5 42 41, Telex 76498
Bahn-, Bau- und Industriedrahtseile

Elektronische Datenverarbeitung

CONTROL DATA AG, 8021 Zürich
CYBERNET RECHENZENTRUM
Militärstr. 36, Tel. 01 / 242 14 34

FIDES Rechenzentrum, 8002 Zürich
Bleicherweg 33, Tel. 01 / 202 78 40
Schweizerische Zweigstellen und
Kundenstationen in:
Basel, Bern, Genf, Lausanne, Zürich

Faltwände

Rosconi AG, 5610 Wohlen
Tel. 057 / 6 49 00 / 6 77 15

Farbspritzkabinen

Fröhlich Spritzkabinen-
und Apparatebau, 5524 Niederwil
Tel. 057 / 6 57 57 / 58

Fassadenplanung

Metallbau-Planung J. F. Meyer
6006 Luzern, Seeburgstr. 20
Tel. 041 / 31 20 88

Garderobeneinrichtungen

Rosconi AG, 5610 Wohlen
Tel. 057 / 6 49 00 / 6 77 15

Geologie — Geotechnik — Geophysik

BBL Baulaboratorium AG
4132 Muttentz/Basel
Tel. 061 / 61 33 14

GEOTEST AG (s. Baugrundunters.)

Geotechnik

Dr. H. Halter, dipl. Ing. ETH/SIA
Geotechn. Beratung, Erdbaulabor
Clausiusstr. 46, 8006 Zürich
Tel. 01 / 47 61 00

Geotechnisches Büro Dr. U. Schär
Grundbauberatung, Erdbaulabor
Bergstr. 125, 8032 Zürich
Tel. 01 / 34 36 88 und 01 / 34 94 42

Gitterroste

Hähn Diagonal-Gitterroste
Otto Wyss, 8472 Seuzach
Tel. 052 / 22 50 78, Telex 76415

Holzbeizarbeiten

Amstutz & Sahli AG, 8032 Zürich
Chem. Holzbeizerei und Spritzwerk
Hofackerstr. 11 A, Tel. 01 / 53 50 40

Holzfalttüren — Faltwände

Lienhard Söhne AG, 8038 Zürich
Albisstr. 131, Tel. 01 / 45 12 90

Echt PELLA-Holzfalttüren
und -Wände nach Mass, 7 Holzarten
PELLA AG
Jurastr. 7, 4053 Basel
Tel. 061 / 35 80 10

Holzschutzmittel

Dr. R. Maag AG, 8157 Dielsdorf
Tel. 01 / 53 12 55
Color xex, Xerotin, Xylosan

Injektionen

KUNSTSTOFF-TECHNIK
Aktienges. Himmler, 8952 Schlieren
Spitalstr. 74, Tel. 01 / 730 20 20 / 21

RENESCO René Schmid & Co. AG
8112 Otelfingen, Tel. 056 / 74 01 71

Kondenswasserschutz

TRANSPIREX-Kondenswasser-
Spritzisolation
AG für Farben-Industrie
4800 Zofingen, Tel. 062 / 52 16 16

Korrosionsschutz-Farben für Schifffahrt und Industrie

Hempel SA, 1005 Lausanne
av. Villamont, Tel. 021 / 20 22 42

Lärmbekämpfung

Technische Akustik / Engineering
Schneider & Co. AG
8401 Winterthur, Zeughausstr. 70
Tel. 052 / 89 21 21

Lärmschutz

Siegfried Keller AG, Wallisellen
Lärmschutz
Büro und Lager:
Zürichstr. 38, 8306 Brüttsellen
Tel. 01 / 833 02 81

Materialprüfung

BBL Baulaboratorium AG
4132 Muttentz/Basel
Tel. 061 / 61 33 14

Mauerentfeuchtungen

RENESCO
Max Schmid & Co. AG
8112 Otelfingen, Tel. 056 / 74 01 71

Mauerentfeuchtung Ausblühungsschutz

Verlangen Sie Dokumentation:
Max Anderegg, 9011 St. Gallen
Biserhofstr. 27, Tel. 071 / 23 65 64
Ausführung in der ganzen Schweiz

Metallbau

Ernst Schweizer AG, 8047 Zürich
Tel. 01 / 52 69 10
Werk: 8908 Hedingen, 01 / 99 60 22
Metallfassaden, Metallfenster,
Metalltüren, Schutzraumbauteile,
normierte Bauteile

Metall-Normtüren

Brander AG, 8162 Steinmaur
Tel. 01 / 853 06 22

Natursteine

J. und A. Kuster, Steinbrüche AG
8807 Freienbach, Tel. 01 / 784 25 25

Oeltankwannen- und Behälterbeschichtungen

RENESCO
René Schmid & Co. AG
8112 Otelfingen, Tel. 056 / 74 01 71

Pfahlprüfungen

GEOTEST AG (s. Baugrundunters.)

Pumpen

Pumpenbau AG
8202 Schaffhausen, Tel. 053 / 4 30 21

Schäppi Pumpenservice
8003 Zürich, Gertrudstr. 24
Tel. 01 / 241 48 23

Sommer, Schenk AG, Pumpenbau
5213 Villnachern, Tel. 056 / 43 13 63

Rohrdurchstossen statt aufbrechen!

Alle Dimensionen für Werk-
leitungen, Steuerungen, Abwasser,
Kanalisationen
Alfredo Piatti AG, 8305 Dietlikon
Tel. 01 / 833 00 11

Schaumstoff-Streifen zur Fugen-Hinterfüllung

Schaumstoff AG, 8303 Bassersdorf
Geerenweg 4, Tel. 01 / 836 61 14

Schiebe- und mobile Wände

Bator AG, 3360 Herzogenbuchsee
Tel. 063 / 60 11 33

Schiebe- und mobile Wände
in schallhemmender Ausführung
30—45 db F 90

Rosconi AG, 5610 Wohlen
Tel. 057 / 6 49 00 / 6 77 15

Sonnenschutz

SOLAR MASTER
Fensterfolien und Isoliergläser
für Sonnen- und Wärmeschutz
Unterlagen durch
GSC AG, Steinackerstrasse 29
8302 Kloten, Tel. 01 / 814 22 33

Storenstoffe

H. Engler & Co. AG
5430 Wettingen, Dorfstrasse 37
Tel. 056 / 26 06 24, Telex 54970 ch

Tore

Bator AG, 3360 Herzogenbuchsee
Tel. 063 / 60 11 33
Falt-, Schiebefalt-, Schiebetore
Automaten-Steuerungen

Transporte und Kranarbeiten

Alfredo Piatti AG, 8305 Dietlikon
Tel. 01 / 833 00 11

Treppen

Columbus-Treppen AG
9245 Oberbüren, Tel. 073 / 51 37 55
Spindeltreppen aus Holz
und Aluminium, Scheren-
und Holzschiebetreppen

Unterquerungsarbeiten mit Stahl- und Eternit- rohren bis 1000 mm Ø

für Kanalisation und Werkleitungen
Trenchag AG, 8305 Dietlikon
Tel. 01 / 833 22 05

Vliese für Tiefbau

Isliker & Co. AG, 8050 Zürich
Ringstr. 72, Tel. 01 / 48 31 60

Wasserdichte Türen

Tuchschmid AG, 8500 Frauenfeld
Tel. 054 / 7 24 71

SIEMENS

Das neue N-System – sicher, schön und schnell montiert

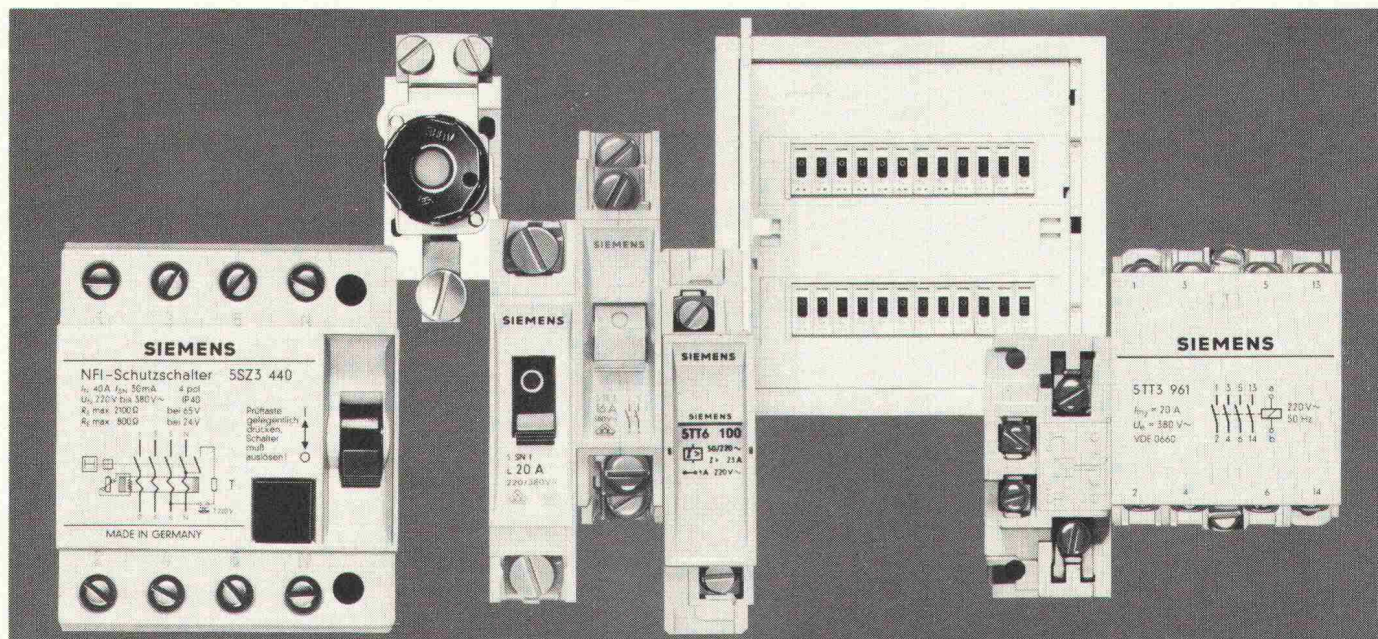
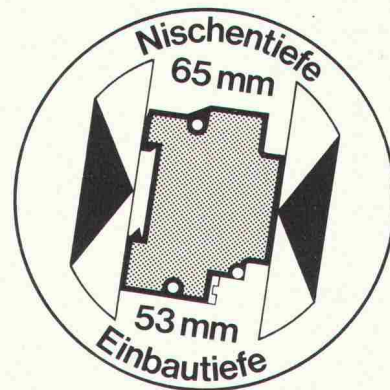

Das neue N-System ist universell, weil

- die Nischentiefe für die N-STAB-VERTEILUNGEN nur 65 mm beträgt. Diese Verteilungen sind daher auch für den Einbau in dünne Wände geeignet.
- es neue Anwendungsmöglichkeiten im Fertigbau erschliesst.
- es alle Geräte für eine moderne Installationstechnik umfasst.
- die N-Einbaugeräte mit allen anderen Geräten kombinierbar sind.
- die N-Einbaugeräte in die auf dem Markt befindlichen Verteilungen passen.
- es die einschlägigen nationalen und internationalen Geräte- und Errichtungsbestimmungen erfüllt (SEV, VDE, CEE, IEC).

ist sicher, weil

- für die N-Automaten back-up-Schutz gewährleistet ist, bis zu Kurzschlussströmen von über 35 kA mit der höchstzulässigen Vorsicherung 100 A.
- die N-Automaten und N-Fehlerstrom-Schutzschalterkontakte haben, die sicher gegen Verschweissen sind, gewährleisten sie ein einwandfreies Schalten.
- die N-STAB-VERTEILUNGEN schutzisoliert sind.

ist montagefreundlich, weil

- die Schnappbefestigung der N-Einbaugeräte und die Verdrahtungsräume in den N-STAB-VERTEILUNGEN ein einfaches und schnelles Montieren ermöglichen.

- die N-Einbaugeräte mechanisch stabil sind; sie lassen sich problemlos montieren.

ist formschön, weil

- es ein vollendetes Design bis ins Detail hat.
- die Verteilungen und Einbaugeräte des neuen N-Systems aufeinander abgestimmt sind und ein harmonisches Ganzes bilden.

Wollen Sie mehr Informationen?
Schreiben Sie uns oder rufen Sie
uns an. Wir sind für Sie da.

Siemens-Albis AG, Installationstechnik
Freilagerstrasse 28, 8047 Zürich
Tel. 01/247 3111
1020 Renens, Tél. 021/34 96 31
6904 Lugano, Tel. 091/5192 71

Bei Ihrem Partner Siemens-Albis

Steine «auf die Sie bauen können!»

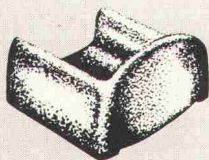
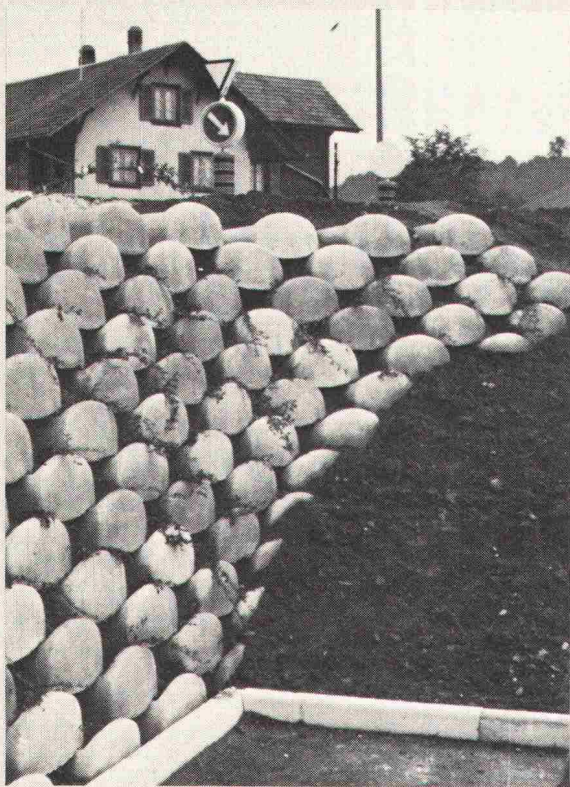

Löffelstein

Neuartiges
Stützmauer-System

- ohne Mörtel
sicher und fest
- schnell aufgebaut
- leicht zu
bepflanzen

Hersteller in der
ganzen Schweiz.
Auskunft/
Information



STEINER SILIDUR AG

8450 ANDELFINGEN TEL. 052-41 10 21

sicher verbinden

HVV

mit dem
Balkenschuh

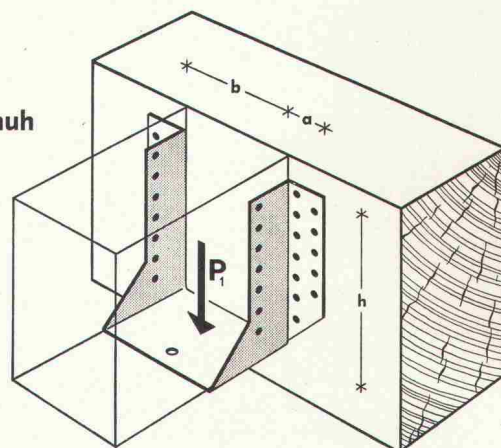

HOLZBAU - VERBINDER - VERTRIEB AG

Postf., 3415 Hasle-Rüegsau, ☎ 034 / 61 36 05, Telex 33288

Fordern Sie unser ausführliches Informationsmaterial an.

Name
Firma
Branche
Strasse
PLZ und Ort

(möglichst Firmenstempel)

SB/6.78

SCHICHTEX ISOLIERBAUSTOFFE

schützen vor

Lärm

Umfassendes Programm von
Schallschutz-Materialien

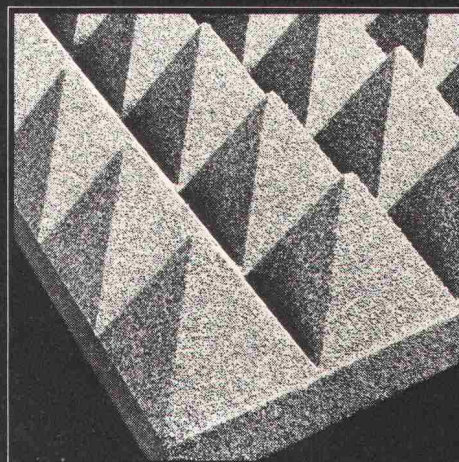

BI Pyramidenschaumstoff-Schallschluckplatte



Bau + Industriebedarf AG

4104 Oberwil-Basel Tel. 061 30 40 30

5 000 000 m² MULTIBETON-Bodenheizung erfolgreich im Betrieb Wollen

Sie wirklich bauen,
ohne dieses moderne Heizsystem näher
angesehen zu haben?



Im Flughafen Kloten werden 16 000 m² Standplätze mit einer MULTIBETON-Bodenheizung schnee- und eisfrei gehalten.

Die MULTIBETON-Bodenheizung ergibt auch bei Wohnbauten, Altersheimen, Kirchen, Kindergärten, Schulen und Hallenbädern ideale klimatische und ästhetische Verhältnisse.

MULTIBETON-Raumheizung
... die komfortable Wärme
aus dem Fussboden



Informations-Gutschein

SBZ 6/78

Mich interessieren:

☐ die Architektenbroschüre
mit detaillierten Informationen

Firma: _____

☐ der Planungsnachweis mit Adressen
versierter Ingenieurbüros

Name: _____

☐ die Adressen von regionalen
MULTIBETON-Einbaufirmen

Strasse: _____

☐ das Merkblatt über
Energieeinsparung

PLZ/Ort: _____

Einsenden an:

Gründler AG, 8202 Schaffhausen, Tel. 053 / 5 11 67

Für sicheres Licht!

Mobile CEAG Not- und Weitleuchten

- mit integriertem oder getrenntem Ladegerät
- mit oder ohne Schnellladung
- gasdichte wartungsfreie Ni-Cd-Batterien
- Haupt- und Nebenglühlampe
- Reichweite 100 m
- Brenndauer 6 Std.

Die Leuchte, über die Ladeeinheit mit dem Stromnetz verbunden, schaltet bei Stromausfall automatisch ein.



Angst + Pfister
Partner in vielen Teilen

8052 Zürich · Thurgauerstrasse 66
Telefon 01 50 20 20
1219 Genève-Le Lignon
52-54, route du Bois-des-Frères
Téléphone 022 96 42 11

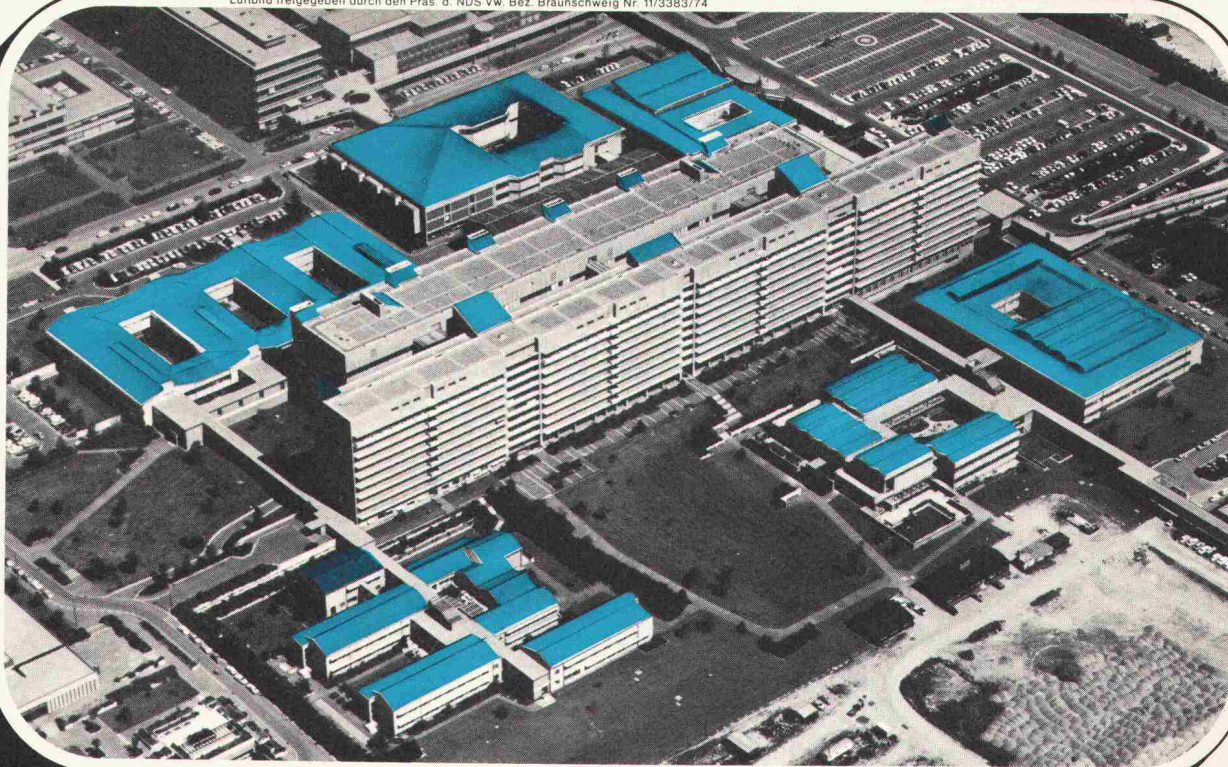

30 000 qm RHEINZINK



RHEINZINK

Haltbar und funktionssicher.
RHEINZINK.
Rostet nicht, brennt nicht.

Das Doppelstehfalzdach
von RHEINZINK:
so problemlos
wie handwerksgerecht,
so formschön
wie wirtschaftlich.

Die Medizinische Hochschule
Hannover hat
ein sicheres Dach über dem Kopf.
Von RHEINZINK.

Vertrieb über die
schweizerischen Eisenhändler
Importeur: Schubarth & Co.
4002 Basel
Telefon 061 23 84 84