Objekttyp: **Advertising**

Zeitschrift: **Schweizerische Bauzeitung**

Band (Jahr): **95 (1977)**

Heft 8

PDF erstellt am: **27.04.2024**

Nutzungsbedingungen

Die ETH-Bibliothek ist Anbieterin der digitalisierten Zeitschriften. Sie besitzt keine Urheberrechte an den Inhalten der Zeitschriften. Die Rechte liegen in der Regel bei den Herausgebern.
Die auf der Plattform e-periodica veröffentlichten Dokumente stehen für nicht-kommerzielle Zwecke in Lehre und Forschung sowie für die private Nutzung frei zur Verfügung. Einzelne Dateien oder Ausdrucke aus diesem Angebot können zusammen mit diesen Nutzungsbedingungen und den korrekten Herkunftsbezeichnungen weitergegeben werden.
Das Veröffentlichen von Bildern in Print- und Online-Publikationen ist nur mit vorheriger Genehmigung der Rechteinhaber erlaubt. Die systematische Speicherung von Teilen des elektronischen Angebots auf anderen Servern bedarf ebenfalls des schriftlichen Einverständnisses der Rechteinhaber.

Haftungsausschluss

Alle Angaben erfolgen ohne Gewähr für Vollständigkeit oder Richtigkeit. Es wird keine Haftung übernommen für Schäden durch die Verwendung von Informationen aus diesem Online-Angebot oder durch das Fehlen von Informationen. Dies gilt auch für Inhalte Dritter, die über dieses Angebot zugänglich sind.

Ein Dienst der *ETH-Bibliothek*
ETH Zürich, Rämistrasse 101, 8092 Zürich, Schweiz, www.library.ethz.ch

http://www.e-periodica.ch

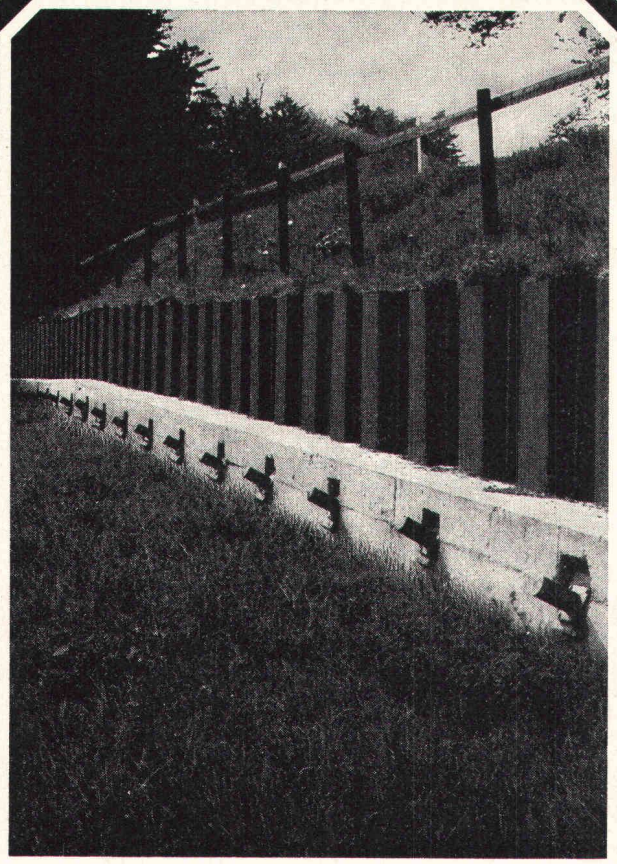

Rutschsanierung Hüntwangen

Spritzbeton,
Verankerungen,
Sondierbohrungen,
Injektionen,
Betonbohrungen.

GREUTER

8032 Zürich
Böcklinstrasse 26
Telefon 01 32 90 28

Weiterbildungskurse
IBZ-Schulen
Zürich-Bern-Basel

abends/samstags

Baufach

Hochbautechniker
Schulen Zürich + Bern

Baumeister
oder Maurermeister
Vorbereitg. auf die eidg. Prüfungen
nur Schule Zürich

Metallbau-Werkstattleiter
Vorbereitung auf die eidg. Berufsprüfung
nur Schule Zürich

Baupoliere
Vorbereitg. auf die Berufsprüfung
nur Schule Zürich

Bauführer im Hochbau

Bauführer im Tief- + Strassenbau
Schulen Zürich + Bern

Kursbeginne ab 20. Okt. und April

Verlangen Sie in den nächsten Tagen unverbindlich die detaillierten Programme.

Unverbindliche Gratis-Anfrage

An das IBZ-Zentralsekretariat, 5200 Windisch, senden. Schicken Sie mir — ohne Vertreterbesuch — die Programme Ihrer Weiterbildungskurse im Baufach.

Ich interessiere mich für die Schule
☐ *Zürich,* ☐ *Bern,* ☐ *Basel.*

☐ *Ich möchte die Programme für Fernkurse im Baufach.*

Gewünschtes bitte ankreuzen 14

Name _____

PL + Adresse _____

Institut für Berufsbildung
5200 Windisch
Telefon 056-41 46 47

Fach- und Technikerschulen in Zürich, Bern und Basel

IBZ

«Zeit sparen – und trotzdem mehr leisten!»

Mit den automatischen Wild-Nivellieren.

Die automatischen Wild-Nivelliere machen das Messen einfacher. Sie sind mit einem Kompensator ausgestattet, der nach dem Einspielen der Dosenlibelle die Ziellinie bereits horizontiert. Kleine Erschütterungen oder Schwankungen werden durch sinnvolle Dämpfung ausgeglichen. Sie können sich vorstellen, wie das Nivellieren dadurch auf dem Bauplatz erleichtert wird: vorbeifahrende Lastwagen oder schwankender Boden beeinträchtigen weder Resultat noch Arbeitsablauf. Durch Knopfdruck wird die Funktion des Nivelliers kontrolliert. Dank dem Horizontalkreis können Flächennivellements sowie Absteckungen vorgenommen werden. Genau sind sie ebenfalls: Wild-Präzision und jahrzehntelange Erfahrung sorgen dafür. Verlangen Sie die Farbbroschüre über das automatische Baunivellier NAK0, das automatische Ingenieurnivellier NAK1 und das automatische Universalnivellier NAK2. Alle Instrumente sind auch ohne Kreis erhältlich.

Wild Heerbrugg AG, Tel. 071 / 70 31 31

WILD HEERBRUGG

Farbbroschüre gratis für Sie.

Senden Sie diesen Coupon an die Wild Heerbrugg AG, 9435 Heerbrugg, und Sie erhalten eine ausführliche Farbbroschüre. SBZ 8/77

Name: _____

Adresse: _____

_____

Die Pensionskasse

SIA
STV
BSA
FSAI

eine Alternative für Ihre Personalvorsorge

Das Ziel
die **lückenlose Alters-, Hinterbliebenen- und Invalidenvorsorge** für die Angehörigen der technischen Vereine (Mitgliedschaft kann auch bei Berufswechsel beibehalten werden)

Die Vorteile
die Pensionskasse SIA STV BSA FSAI ist eine **Selbsthilfeorganisation** der technischen Verbände mit **Selbstverwaltung** (paritätische Zusammensetzung aus angeschlossenen Arbeitgebern und versicherten Mitarbeitern)

Die Sicherheit
ist garantiert durch den versicherungstechnischen Aufbau und **laufende Beratung durch neutrale Experten;**
durch die **Rückversicherung bei 6 schweizerischen Versicherungsgesellschaften;**
dank der Geschäftsführung und Anlage der Vorsorgemittel durch **eine der grössten und angesehensten Treuhandgesellschaften** der Schweiz mit Spezialisten auf allen Gebieten

Verlangen Sie weitere Informationen bei:
Pensionskasse SIA STV BSA FSAI
Waisenhausplatz 25, Postfach 2613
3001 Bern, Tel. 031/22 90 52

Bitte informieren Sie mich weiter:

Name: _____

Strasse: _____

PLZ/Ort: _____

Zweckbauten★ von der kleinsten Baueinheit bis zum vollisolierten, repräsentativen Industriebau

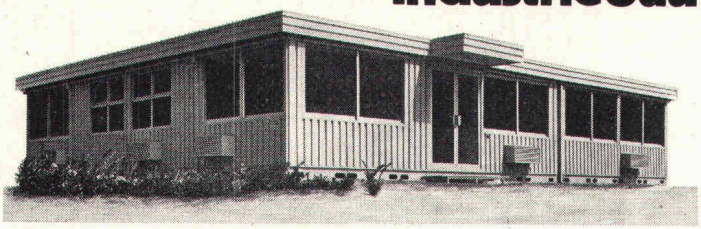

★ Unter Zweckbauten verstehen wir: Raumzellen in Norm-Massen mit Individual-Ausstattung, die sich beliebig aufteilen und erweitern lassen.

Zu dem höchsten Vorfertigungsgrad bieten unsere Einheiten weitere Vorteile:

- schlüsselfertig geliefert (Referenzen auf 3 Kontinenten)
- mobil und formschön
- vielfach koppel- und stapelbar
- komplette Ausstattung
- einfache Montage
- leicht transportierbar

Sie wählen – wir projektieren und offerieren. Es lohnt sich mit uns zusammenzuarbeiten, denn mit unseren Einheiten wird jedes Raumproblem optimal gelöst.

VARIANT BAU AG

Zentralstrasse 170
5430 Wettingen
Telefon 056/26 51 92

Abrasionsprobleme?

Der hochresistente «Linatex» Naturgummi bietet wirksamen Schutz vor Abrieb und Verschleiss

Unübertroffen bei Sand-Wasser-Gemischen.

Wir liefern:
Linatex Pumpen, Ventile, Schläuche,
Linatex Auskleidungen von Behältern, Tanks usw.,
Linatex Sandrückgewinnungsanlagen
(über 200 Anlagen in der Schweiz), Linatex Formartikel
für Geräusch- upd Erschütterungsdämpfung.

Eigene Linatex-Spezialwerkstatt. Sachkundige Beratung durch erfahrene Linatex-Fachleute.

Robert Aebi AG
8023 Zürich Tel. 01/23 17 50

Problem-Lösung 5:
Der flexible Stahlbau.

Jeder Stahlbau stellt im Prinzip eine Vorfabrikation mit Einzelanfertigung dar. Um so wichtiger ist deshalb eine sorgfältige Planung aller Arbeitsabläufe und **das reibungslose Zusammenwirken zwischen Konstruktion, Fabrikation und Montage.**

Die Geilinger Stahlbau AG mit ihren erfahrenen Ingenieuren, den modernen Fabrikationsstätten und den einsatzbereiten, mit mobilen Hebezeugen ausgerüsteten Montage-Equipen baut Hand-in-Hand und bietet Ihnen Gewähr für ein termingerechtes und preisgünstiges Bauen in Stahl.

Damit aus Ihrem Stahlbau-Projekt am Ende nicht ein babylonischer Turm wird.

Hohe Gebäude mit schweren Deckennutzlasten verlangen schwere Stützen. Stützen-Montage für das Fernbetriebszentrum der PTT-Betriebe in Zürich-Herdern.

G 76.05 3

GEILINGER

Geilinger Stahlbau AG, 8401 Winterthur, 052 84 61 61

Modellbau: Tel. 01-516 411

Modellbau für Architektur, Technik und Design • Wettbewerbsmodelle in Gips und Schaumstoff • Zuschneideservice und Materialverkauf für Skizzenmodelle

Mech. Acrylglas-Verarbeitung

Eigenes Fotoatelier

Schalk Modellbau · Thurgauerstrasse 70, Örlikerhus · 8050 Zürich · Tel: 01-516 411

Klötzlimatten

aus Gewebegummi und Vollgummi
Gummiwaben-matten
Gummistreifen-matten
Plastik-Rollroste

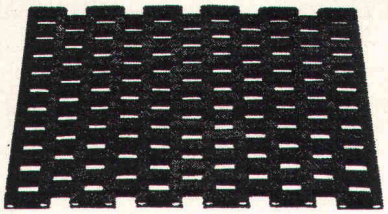

stabil
Gummimatte

Verlangen Sie ausführliches Prospektmaterial von Ihrem Spezialisten für Gummimatten

OTTO MAURER
Zelgli 186, 5042 Hirschtal
Tel. 064 / 81 10 75

WARUM **nicht einmal neue Geschäfts-verbindungen anknüpfen?**

FIRMA **der Klima- und Lüftungsbranche empfiehlt sich für**

Servicearbeiten an bestehenden Anlagen, Ausführung von Neu- oder Umbauprojekten, Steuerungen aller Art.

Airmont GmbH, 8001 Zürich
Limmatquai 132, Telefon 01 / 32 83 80

Was braucht es, um ein Flachdach sicher abzudichten?

Antwort: **Ein** Material ***(Sarnafil)*** und **einen** Verleger, der es samt den notwendigen Anschlüssen fertig verlegt. Das heisst für Sie: **ein** Partner, **eine** Verantwortlichkeit, **ein** Telefon. Als flexible Weich-PVC-Dichtungsbahn erlaubt ***Sarnafil*** ein problemloses Abdichten, auch in der Aufbordung. Interessant, oder?

Sarnafil®

Das Thema ein Material/ ein Partner interessiert uns. Senden Sie uns ***Sarnafil***-Unterlagen.

Name/Firma: _____

Adresse: _____

Sarna Kunststoff AG
CH-6060 Sarnen Postfach 12
Telefon 041 66 23 33

SBZ SF.3.76

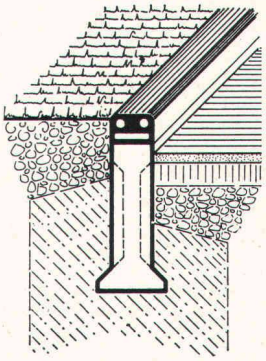

NEU!

Poly-dur-Weichkantensteine

aus Polyesterbeton

für Sport-, Spiel- und Freizeitanlagen sowie alle Gefahrenquellen. Leichter Einbau durch verbreiterten Fuss, geringes Gewicht, Nut- und Zapfverbindung (Schienenprofil)

Gummiabdeckung in Schwarz, Grau oder Weiss

Güller-drain

aus Polyesterbeton

Für die Entwässerung von Parkplätzen, Fussgängerzonen, Garageneinfahrten usw.

Bewährte, sehr stabile und preisgünstige Ausführung. Abdeckung variabel von Leicht- bis Schwerlasten sowie Sportanlagen

Bezugsquellennachweis und Prospekte durch:

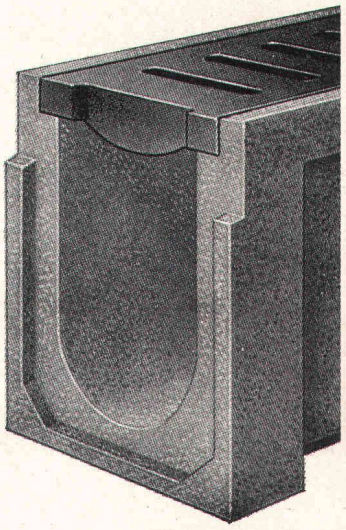

Güller + Co.
Bauelemente

8116 Würenlos
Telefon 056 / 74 15 88

Tuchschmid aktuell

Tore und Türen nach Mass

Tuchschmid hat ein umfassendes Türen- und Toreprogramm. Zum Beispiel Industrietüren in Stahl und Leichtmetall, Falt-, Schiebe- und Hubtore, Arealabschlüsse für Handbedienung oder mit Antrieb (elektrisch, pneumatisch, hydraulisch). Tuchschmid-Konstruktionen sind unverwüstlich, funktionssicher und entsprechend dem Verwendungszweck und den Anforderungen. Verlangen Sie den grossen Tuchschmid-Spezialprospekt über Türen und Tore.

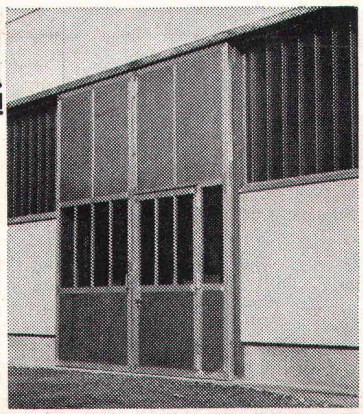

Tuchschmid AG
Stahlbau-Metallbau
8500 Frauenfeld
Tel. 054 7 24 71

KOCH

Die schweizerische Zementindustrie

sucht für ihre Werbestelle Betonanwendung einen erfahrenen

Bauingenieur SIA oder Architekten SIA

Die Stellung erfordert eine selbständige Persönlichkeit mit grosser Erfahrung im schweizerischen Bauwesen. Für Kontaktaufnahmen und Bewerbungen mit den üblichen Unterlagen bitten wir Sie, sich an eine der folgenden Stellen zu wenden:

Verein Schweizerischer Zement-, Kalk- und Gips-Fabrikanten
Talstrasse 83, 8001 Zürich, Tel. 01 / 23 55 12 oder

Technische Forschungs- und Beratungsstelle (TFB)
5103 Wildegg, Tel. 064 / 53 17 71

Für Entwicklungsarbeiten auf verschiedenen Gebieten des Hochbaus suchen wir einen

Sachbearbeiter

mit praktischer Erfahrung aus dem Ablauf Projekt—Bauleitung—Bauausführung. Neben dieser Erfahrung erwarten wir viel Sinn für ein systematisches Arbeiten auf theoretischer Ebene, aber immer im Hinblick auf die Erfordernisse der Praxis.

In Betracht kommen Absolventen HTL oder TH, aber auch «Praktiker» mit entsprechenden Kenntnissen. Fachrichtung Architektur, evtl. auch Bauingenieurwesen (Hochbau).

Sprach- und EDV-Kenntnisse von Vorteil, aber nicht Bedingung.

Bewerbungen mit Zeugnissen, Referenzen und Lohnansprüchen unter Chiffre SBZ 769 an IVA AG, Postfach, 8035 Zürich.

Aus Grossimport günstig abzugeben

Velours-Teppiche

Nylon in Originalbreite per m² **Fr. 19.50**

Berber-Teppiche

50 Prozent Wolle, 50 Prozent Acrylan, sehr schöne Qualität, in Originalbreite 400 cm, per m² **Fr. 24.50.**

Verlangen Sie Muster! Auf Wunsch können die Teppiche von uns verlegt werden.

Anfragen unter Chiffre SBZ 760 an IVA AG, Postfach, 8035 Zürich.

Mantel Elgg

sucht

Bauzeichner

Aufgabenbereich: Projektieren, Entwerfen und Offertwesen von Kachelofen- und Cheminée-Anlagen sowie Kundenberatung.

Gutes architektonisches Verständnis, Freude am Umgang mit Kunden, Dynamik und Einsatzbereitschaft.

Wir bieten vielseitige, abwechslungsreiche Arbeit in kleinem Team. Gute Bezahlung und Sozialleistungen. Wir bitten Sie, uns Ihre ausführlichen Bewerbungsunterlagen mit Foto zuzustellen.

Gebr. Mantel AG, Ofenfabrik, 8353 Elgg

Ingenieurbüro im Engadin sucht auf Ende März 1977 einen

Bauingenieur-Techniker HTL

Anforderungen:
- Abgeschlossenes Studium als Bauingenieur-Techniker HTL
- Erfahrung in der Projektierung und Bauleitung von allgemeinen Tiefbauten
- Selbständige und speditive Arbeitsweise

Aufgabenkreis:
- Projektierung, Devisierung und Bauleitung von allg. Tiefbauten (Abwasseranlagen, Strassen usw.)
- Statische Berechnung und Bemessung von einfacheren Stahlbetonbauten

Interessenten sind gebeten, ihre kurze handschriftliche Bewerbung mit den üblichen Unterlagen zu richten unter Chiffre SBZ 755 an IVA AG, Postfach, 8035 Zürich.

Für einen jungen

dipl. Bauing. ETH oder Ing.-Techn. HTL

der sich für die Probleme der modernen Unternehmensführung, für Rechnungswesen und Kalkulation in Verbindung mit EDV interessiert, bietet sich in unserem Büro eine nicht alltägliche Möglichkeit, die Lösungen von morgen kennenzulernen.

Etwas Baubetriebserfahrung und/oder Kenntnisse in Datenverarbeitung sind erwünscht.

Weitere Auskünfte erhalten ernsthafte Interessenten direkt vom Inhaber des

Ingenieurbüro Aug. G. Müller AG
Betriebswirtschaftliche + datentechnische Beratung in Bauwesen und öffentlicher Verwaltung
Bahnhofstrasse 3, 7000 Chur, Tel. 081 / 22 24 61

Dynamischer

Ingenieur-Techniker HTL

28, in ungekündigter Stellung **sucht neuen Wirkungskreis** in Bauunternehmung, Ingenieur- oder Vermessungsbüro im Raume Chur, Landquart, Davos oder Sargans. Erfahrung im Strassenbau, Kanalisation, Kläranlagen, Bauabrechnung, Bauführung, Kalkulation und Vermessung.

Offerten unter Chiffre 13-300 437 an Publicitas, 7001 Chur.

Mittleres Ingenieurbüro in der Ostschweiz, Tätigkeit vor allem im Siedlungswasserbau, sucht zur Ergänzung seines Arbeitsteams einen verantwortungsbewussten, initiativen

Ingenieur-Techniker HTL

als

Projektleiter

Anforderungen:

— Diplom einer höheren technischen Lehranstalt, allenfalls gleichwertige Ausbildung in der Praxis
— Erfahrung in Projektierung und Bauleitung, wenn möglich in den Sektoren Wasserversorgung und Abwasserbeseitigung
— Selbständige Arbeitsweise, Organisationstalent, Verhandlungsgeschick, Sinn für kostenbewusste Planung, gewandter Ausdruck in Wort und Schrift, gute Teamarbeit
— Idealalter: etwa 30 Jahre

Wir bieten:

— Dauerstelle mit interessanter Tätigkeit
— angenehme Arbeitsbedingungen
— den Anforderungen entsprechende Entlöhnung und zeitgemässe Sozialleistungen

Sofern Sie die genannten Anforderungen erfüllen können, laden wir Sie ein, Ihre handschriftliche Bewerbung mit Angaben über die bisherige Tätigkeit, Referenzen und Gehaltsansprüche unter Chiffre SBZ 768 an IVA AG, Postfach, 8035 Zürich, einzureichen.

Unternehmen der Bau- und Industriemaschinenbranche sucht zur Verstärkung des Verkaufsstabes Persönlichkeit für interessante

Beratungs- und Verkaufsaufgaben,
einen Bauingenieur ETH oder -techniker HTL als

techn. Berater im Aussendienst

Tätigkeitsgebiet:

— Betreuung der Stammkundschaft und Erweiterung des Kundenkreises
— Technische Beratung auf Grossbaustellen im Tiefbausektor
— Verkaufsverhandlungen und Vertragsabschlüsse
— Organisation und Durchführung von Demonstrationen

Anforderungen:

— Fundierte Kenntnisse im Tunnel- und Stollenbau
— Organisationstalent und Bereitschaft zu regelmässigen Reisen ins Ausland
— Verhandlungsgewandtheit und Verkaufstalent
— Sprachen Deutsch, Französisch, Englisch, evtl. Spanisch

Interessenten sind gebeten, die üblichen Bewerbungsunterlagen zu senden unter Chiffre 900 080-02 an Publicitas, 5401 Baden.

Wir suchen

Eisenbetonzeichner

Wehrli & Weimer, dipl. Bauing. ETH/SIA
Grünhaldenstr. 6, 8050 Zürich, Tel. 01 / 50 13 30

Wir suchen

Baracke / Lagerhalle

Mindestbodenfläche: 60 m², grösstmögliche Abmessung bis 20×20 m. Schriftliche Angebote mit Kurzbeschrieb und Preisangabe bitte an:

Schöner Wohnen AG, Weinbergstr. 65, 8006 Zürich
z. H. von Herrn Thür

Hotel Blümlisalp Beatenberg BE

Total-Räumung

Infolge Totalliquidation noch billigst abzugeben:

● 2 Metalleingangstüren, neuwertig!
● Telefonkabine, neu! ● Tresor ● Böden
● Fenster ● Türen ● Neue Duschen/Lavabos usw.

Jetzt zugreifen!

Nur noch bis Samstag, 26. Februar, 16 Uhr!

Hotel Blümlisalp, Beatenberg BE

Auskünfte:
Rest. Gloria, Beatenberg, Tel. 036 / 41 11 29

Architekt

mit langjähriger Erfahrung in Planung, Ausführung und in allen Phasen des Projektmanagements (Organisation, Koordination, Verhandlungsführung, Kosten- und Terminkontrolle, Vertragswesen) von privaten und öffentlichen Bauten sucht neuen Wirkungskreis. Eintritt nach Vereinbarung.

Offerten unter Chiffre SBZ 766 an IVA AG, Postfach, 8035 Zürich.

Dipl. Bauingenieur ETHZ, 34, sucht

freie Mitarbeiterschaft

mit Ingenieur- oder Architekturbüro.

Geboten werden: 7jährige Praxis in Statik und Konstruktion von Stahl-, Stahlbeton- und Holzbauten sowie EDV-Erfahrung.
Kontaktnahme unter Chiffre SBZ 767 an IVA AG, Postfach, 8035 Zürich.

Sehr grosses Lager von

gebrauchten Werkzeugmaschinen

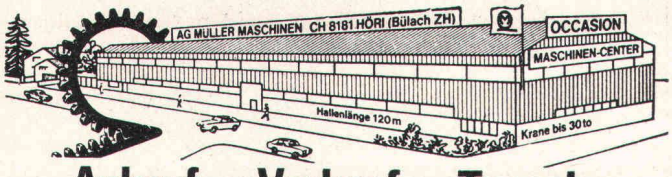

Ankauf – Verkauf – Tausch

AG Müller Maschinen
CH-8181 Höri-Bülach ZH

Direkt an der Autobahnausfahrt Höri
Tel. (01) 96 92 92/93/94, Telex 53791 micro ch

Wir sind ein mittelgrosses Ingenieurbüro und beschäftigen uns mit der Gewinnung, Aufbereitung und Verteilung und Speicherung von Frischwasser. Unser Einsatzgebiet hat sich in den letzten Jahren zunehmend ins Ausland, insbesondere nach Nordafrika und dem Mittleren Osten, verschoben. Wir suchen

Ingenieur ETH oder -Techniker HTL

als

Projektleiter

Der Aufgabenbereich umfasst die Projektierung und Realisierung von Bauvorhaben, Koordination der beteiligten Teams sowie Verhandlungen mit verschiedensten Instanzen.

Wir stellen uns vor, dass der Bewerber über Erfahrungen im In- und Ausland, wenn möglich auf dem Gebiet der Wasserversorgung, verfügt, die englische Sprache in Wort und Schrift beherrscht und befähigt ist, ein Team mit Dynamik zu führen. Längere Auslandaufenthalte werden unumgänglich sein.

Initiative Herren, welche die genannten Voraussetzungen erfüllen und sich für eine neue Aufgabe begeistern können, sind höflich eingeladen, ihre Bewerbung mit allen erforderlichen Unterlagen einzureichen unter Chiffre 3595 an MOSSE-ANNONCEN AG, Postfach, 8023 Zürich.

Dipl. Bauingenieur ETHZ

(30) zur Zeit Doktorand, Sprachen: Deutsch, **Arabisch,** Französisch, Englisch, Italienisch, mit 4jähriger EDV-Praxis, sucht auf Mai 1977 verantwortungsvolle, ausbaufähige Tätigkeit.

Offerten bitte an A. Barrage, Johannisburgstr. 20, 8700 Küsnacht.

Zu verkaufen, sehr günstig,

Zeichentische

Blatt 176×100, Höhe und Winkel verstellbar, robustes Schweizer Fabrikat, zum Teil mit Laufwagen-Zeichenmaschine «Pro Signa» sowie Zeichenplatten und Böckli.

Tel. 01 / 60 06 60

Tiefbauzeichner

in ungekündigter Stellung mit mehrjähriger Praxis in Abwasser, Strassenbau und Wasserversorgung sucht entwicklungsfähige Position in Unternehmung, Industrie oder Ingenieurbüro. Raum Innerschweiz bevorzugt.
Offerten unter Chiffre SBZ 773 an IVA AG, Postf., 8035 Zürich.

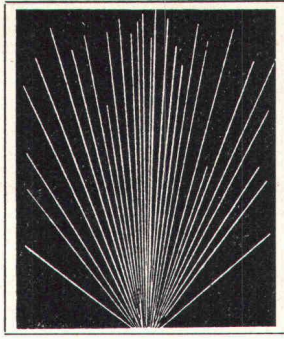

GEFAS

Gesellschaft für angewandte Sprengtechnik AG Ingenieurbüro

CH-8307 Effretikon
Telefon 052 / 32 25 55

- Sprengarbeiten
- Erschütterungsmessungen mit sprengtechnischer Beratung
- Sprengtechnische Schulungskurse
- Handel mit Sprengmaterialien

Offizielle Beratungsstelle des Schweiz. Baumeisterverbandes (SBV) für Sprengarbeiten

Wir suchen

jüngeren Bauingenieur

mit Hochschulbildung, guter Statiker, möglichst Erfahrung in Unternehmung oder auf Baustelle, in kleineres Ingenieurbüro, Kanton Zürich. Arbeitsgebiete hauptsächlich im Hochbau und Stahlbau. Bei Eignung spätere Beteiligung.

Bewerbungen unter Chiffre SBZ 772 an IVA AG, Postfach, 8035 Zürich.

Architekt sucht Stelle

(34) Hochschulabschluss, vielseitige Erfahrung in Entwurf, Planung und Ausführung, gewandt in zeichnerischer Darstellung und Modellbau. Gute Zeugnisse vorhanden.

Zwecks ausführlichen Angaben erwarte ich gerne Ihren Telefonanruf unter **Tel.-Nr. 041 / 76 13 74.**

Initiativer, selbständiger

Vermessungstechniker FA I, II

29, verheiratet, sucht ausbaufähige, anspruchsvolle Position. Berufserfahrung: Neuvermessung, Nachführung, Bauabsteckungen, EDV. Bereitschaft zu eventuellen Auslandeinsätzen vorhanden. Stellenantritt nach Uebereinkunft.
Kontaktnahme bitte unter Chiffre SBZ 770 an IVA AG, Postfach, 8035 Zürich.

Architekt-Absolvent HTL

28, mehrjährige Erfahrung in Planung, Ausführung und Bauleitung, sucht, bedingt durch Büroschliessung, neuen, anspruchsvollen Arbeitsplatz.
Sprachen: D, F in Wort und Schrift.

Offerten bitte unter Chiffre 44-304 009 an Publicitas, 8021 Zürich.

Architekt ETH

Erfahrung in Wohn-, Industrie- und öffentlichen Bauten, Projekt bis Abrechnung,
sucht Stelle in Architekturbüro.

Offerten unter Chiffre P 17-300542 an Publicitas AG, 1701 Fribourg.

aus Polyesterbeton mit Rostabdeckungen von 6 bis 12 t Raddruck

Hersteller: BRODER AG, Kunststoffbetonwerk, 7320 Sargans, Telefon 085 / 2 26 47

Soeben erschienen:

Der Unternehmer im Werkvertrag

Ein systematischer Grundriss
von Professor **Peter Gauch**

Universität Freiburg (Schweiz)

2., vollständig überarbeitete und erweiterte Auflage 1977

von

Der Unternehmer im Werkvertrag und seine Haftung für Mängel des Werkes

286 Seiten, gebunden, Fr. 58.—

Das Buch stellt in leichtverständlicher Sprache wichtige Gebiete des schweizerischen Werkvertragsrechtes dar. Es ist praxisbezogen und weitgehend auf die Verhältnisse im Bauwesen abgestimmt. **Es berücksichtigt Lehre, Rechtsprechung und revidierte SIA-Norm 118 (Ausgabe 1977).**

Es behandelt zum Beispiel Themen wie: Bauherr, Unternehmer, Subunternehmer; General- und Totalunternehmer; Begriff und Abschluss des Bauvertrages; Submissionsverfahren; Geltung und Auslegung der SIA-Norm 118; Herstellung, Ablieferung und Abnahme des Werkes; Pauschal-, Global- und Regiepreise; Preiserhöhung und Vertragsauflösung infolge ausserordentlicher Umstände (Art. 373 Abs. 2 OR); Sorgfaltspflicht und Mängelhaftung des Unternehmers.

Am ausführlichsten befasst sich das Buch mit dem wichtigen Thema der Mängelhaftung. Hier geht der Autor ins Detail und bespricht eine Vielzahl von Fragen, die in der Praxis immer wieder Anlass zu Streit geben. Ein besonderes Kapitel widmet er der Abnahme und der Mängelhaftung nach revidierter SIA-Norm 118 (Ausgabe 1977).

Schulthess Polygraphischer Verlag Zürich

Zu beziehen durch jede Buchhandlung.

BODENHEIZUNGEN

DERIA-DESTRA AG für Strahlungswärme

CH-8132 EGG-ZÜRICH
Zelgmatt 38 **Tel. (01) 86 13 50**

Zu verkaufen:

Schweizerische Bauzeitung 1917—1972, ungebunden.

Interessenten melden sich unter Chiffre SBZ 771 an IVA AG, Postfach, 8035 Zürich.

Zur Verstärkung unserer Filiale in Saudi-Arabien suchen wir auf den 1. April 1977 einen

Bauleiter (Architekt-Techniker HTL)

mit Erfahrung in der Detailbearbeitung und Bauleitung von Hochbauten und Gartenanlagen.

Bewerber mit initiativer und selbständiger Persönlichkeit, die sich über gute Englischkenntnisse (Französisch erwünscht) ausweisen können, senden die üblichen Bewerbungsunterlagen so rasch wie möglich an

Schalcher & Partner, 8053 Zürich
Witikonerstrasse 295

Wir suchen einen erfahrenen, selbständigen

Hochbauzeichner

Der Aufgabenbereich unseres neuen Mitarbeiters ist die technisch-konstruktive Bearbeitung von grösseren und kleineren Bauaufgaben.

Anforderungen:
Neben einer guten Berufsausbildung Sinn für kostenbewusstes rationelles Planen und gutes architektonisches Verständnis.

Wir bitten Sie, uns Ihre ausführlichen Bewerbungsunterlagen mit Foto zuzustellen.

Joachim Mantel, Arch. ETH/SIA
Büro für Produktionsgestaltung, Architektur und Planung
Bahnhofstrasse 29, 8353 Elgg

Dipl. Bauingenieur ETH

Schweizer, mit 20jähriger erfolgreicher Praxis in der Ausführung von Hoch- und Tiefbauten aller Art, Organisationstalent und Verhandlungsgeschick sucht neue anspruchsvolle Führungsaufgabe in Bauunternehmung oder Bauleitungsbüro.

Offerten unter Chiffre SBZ 765 an IVA AG, Postfach, 8035 Zürich.

Direktion der eidgenössischen Bauten

EINLADUNG

zur Teilnahme am Projektwettbewerb für den Bau eines

Zivilschutz-Ausbildungszentrums in Schwarzenburg

Die Direktion der eidgenössischen Bauten veranstaltet im Einvernehmen mit dem eidgenössischen Justiz- und Polizeidepartement einen Projektwettbewerb gemäss SIA-Ordnung Nr. 152/1972 für das in Schwarzenburg zu erstellende Zivilschutz-Ausbildungszentrum.

Schweizer Architekten oder Architektengemeinschaften, die in den Kantonen Bern oder Freiburg seit mindestens 1. Januar 1975 ständigen Wohn- oder Geschäftssitz haben, können das Wettbewerbsprogramm schriftlich anfordern bei der

Direktion der eidgenössischen Bauten, Abteilung Hochbau
Effingerstrasse 20, 3003 Bern

Die Wettbewerbsunterlagen sind von den Teilnahmeberechtigten schriftlich zu bestellen bis 11. März 1977

— mit der Einsendung der Postquittung über die Einzahlung einer Depotgebühr von Fr. 500.— auf das PC-Konto Nr. 30-520 der Direktion der eidgenössischen Bauten, Bern (auf der Rückseite des Postgirozettels ist die Nr. 5.513.314.001/3 und der Vermerk «Wettbewerb Schwarzenburg» anzubringen) und
— unter Nachweis der Teilnahmeberechtigung (behördliche Bestätigung des Wohn- und Geschäftssitzes sowie des Bürgerrechtes) und einer
— Erklärung, dass der Bewerber selbständig ist, oder einer Bestätigung des Arbeitgebers, aus welcher hervorgeht, dass dieser nicht selber am Wettbewerb teilnimmt, sei es als Konkurrent, Preisrichter oder Experte.

Bei Arbeitsgemeinschaften und für nicht ständige Mitarbeiter sind obige Nachweise und Erklärungen für alle Beteiligten zu erbringen.

Termine:
Ablieferung der Projekte bis: 15. Juli 1977
Ablieferung der Modelle bis: 22. Juli 1977

Direktion der eidgenössischen Bauten
Abteilung Hochbau
Eugen Haeberli

We have specialized since 1870 in the design, manufacturing and erection of prefabricated metal building components. We are still going strong and have a dynamic management and modern facilities near Zurich, Switzerland. For very challenging engineering projects in the Middle East we are looking for

RESIDENT ENGINEERS

with experience in the erection of large and complex metal structures.

Applicants should be fluent in English and have a working knowledge of German. Ideal age is 35 to 40 years. Successful applicants will be trained in Switzerland for a period of approximately 3 months before being dispatched to the sites, which are located in a hot, but very dry and quite acceptable climate.

Attractive salaries and expense accounts.

Please apply to Cipher 3141, with the usual references. MOSSE ANNONCEN AG, Postfach, CH-8023 Zürich/ Schweiz.

BRANCHE TIEFBAU/STRASSENBAU

Baufachmann und Unternehmer

Ein bekanntes, langjährig durch verlässliche Tradition getragenes Schweizer Unternehmen sucht für einen seiner mittelgrossen Betriebe erfahrenen, aufgrund von Führungspositionen bewährten Berufsmann. In der Kompetenz

Geschäftsführer

hat er sich, kombiniert im Sinne unternehmerischen Denkens, der Beziehungspflege, mit Ingenieurwesen und ökonomischer Aufgabenstellung zu befassen. Bezüglich Ausbildung wird Niveau Bauingenieur (ETH, HTL), alternativ Baumeisterdiplom, vorausgesetzt. Sprachliche Verständigungsmöglichkeit D/I wird vorausgesetzt (F gelegentlich).

Es handelt sich um eine eindeutig verantwortliche und mit weitgehender Selbständigkeit versehene Position, welche zukunftsgerichtet aktive Einsatzfähigkeit erfordert. Die Salarierung sowie die Sozialleistungen sind neuzeitlich geregelt.

Interessenten (Alter 35—50), welche sich mit eigenem Impuls an zielgerichtetem Vorgehen und anregender Zusammenarbeit beteiligen wollen, melden sich schriftlich oder mündlich bei der beauftragten Personalberatung:

R. Hochstrasser, Psychologische Praxis
Universitätstr. 86, Postfach 300, 8033 Zürich
Tel. 01 / 28 37 83

Die Berücksichtigung gegenseitiger Diskretion ist uns Selbstverständlichkeit und Pflicht.

klar sehen richtig planen

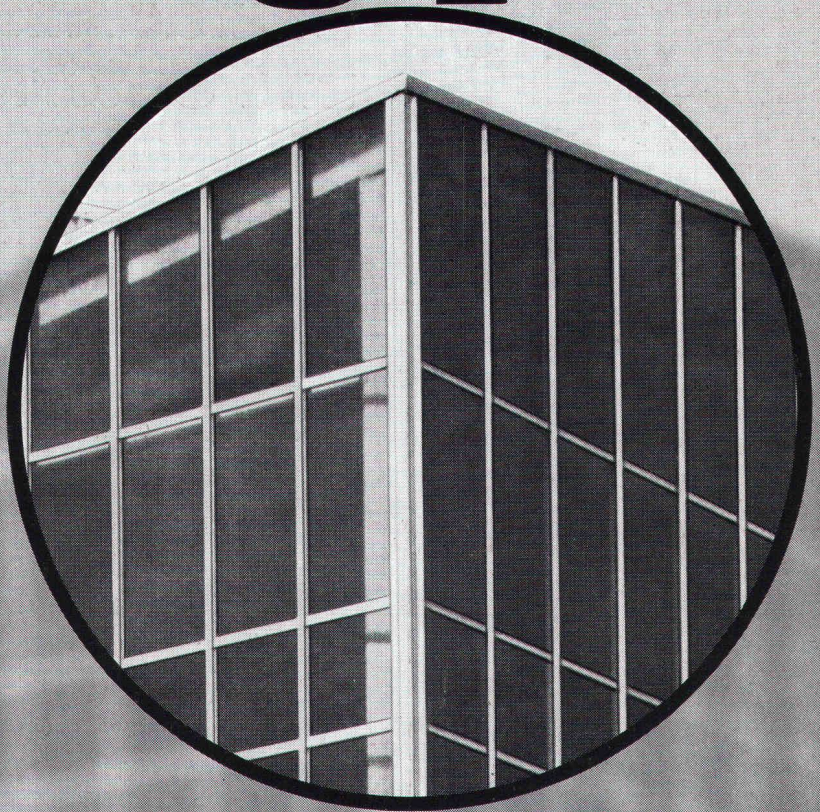

Vor allem im Industrie- und Kommunalbau ist die richtige Planung und Disponierung der Verglasungen eine Voraussetzung für höchste Wirtschaftlichkeit und Arbeitskomfort.
So haben Sie Gewähr für:

- **genügend Tageslicht (weniger Strom)**
- **gute Isolation (geringere Heizkosten)**
- **ausreichenden Sonnen- und Blendschutz**
- **gute natürliche Lüftung**
- **Rauch- und Wärmeabzug im Brandfall**

Als führendes Schweizer Unternehmen im Glasbau sind wir Ihr richtiger Partner. Wir beraten Sie gerne. Nehmen Sie darum schon im Projektstadium Kontakt mit uns auf. So sparen Sie Zeit und Geld.

Siegfried Keller AG

ein Unikeller-Unternehmen

Industriestrasse 45 Telefon 01 833 02 81
8304 Wallisellen

Allmendstrasse 39
3014 Bern
Telefon 031 42 62 62

22, route de la Maladière
1022 Chavannes-Lausanne
Téléphone 021 35 07 12

keller

Studer + Lang