

Zeitschrift: Schweizerische Bauzeitung
Herausgeber: Verlags-AG der akademischen technischen Vereine
Band: 94 (1976)
Heft: 30

Werbung

Nutzungsbedingungen

Die ETH-Bibliothek ist die Anbieterin der digitalisierten Zeitschriften auf E-Periodica. Sie besitzt keine Urheberrechte an den Zeitschriften und ist nicht verantwortlich für deren Inhalte. Die Rechte liegen in der Regel bei den Herausgebern beziehungsweise den externen Rechteinhabern. Das Veröffentlichen von Bildern in Print- und Online-Publikationen sowie auf Social Media-Kanälen oder Webseiten ist nur mit vorheriger Genehmigung der Rechteinhaber erlaubt. [Mehr erfahren](#)

Conditions d'utilisation

L'ETH Library est le fournisseur des revues numérisées. Elle ne détient aucun droit d'auteur sur les revues et n'est pas responsable de leur contenu. En règle générale, les droits sont détenus par les éditeurs ou les détenteurs de droits externes. La reproduction d'images dans des publications imprimées ou en ligne ainsi que sur des canaux de médias sociaux ou des sites web n'est autorisée qu'avec l'accord préalable des détenteurs des droits. [En savoir plus](#)

Terms of use

The ETH Library is the provider of the digitised journals. It does not own any copyrights to the journals and is not responsible for their content. The rights usually lie with the publishers or the external rights holders. Publishing images in print and online publications, as well as on social media channels or websites, is only permitted with the prior consent of the rights holders. [Find out more](#)

Download PDF: 25.01.2026

ETH-Bibliothek Zürich, E-Periodica, <https://www.e-periodica.ch>

bidim[®]

als Trennmatte
und zur Druckverteilung



Abrollen der
Matte, Vorkopf-
aufschüttung



Nivellierung



Verdichtung

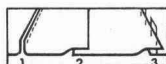

Breitere Bahnen
durch: 1. nähen,
2. überlappen, 3.
durch Klammern

bidim

zur Strukturverbesserung bei:

ERDARBEITEN

Zufahrten, Hilfsstrassen,
Wege, Aufschüttungen auf
schlecht tragfähigen
Boden, usw.

STRASSENBAU

Unterbau für Strassen, für
Autobahnen, Parkplätze,
Unterlage für Heisseinbau

DRÄNAGE

Stabilisierung und Drä-
nage von Geleisen, Schutz
des Dammkörpers, usw.

GELEISEBAU

Filterarbeiten, Entwässe-
rungen, Ummantelung von
Dränröhren, usw.

WASSERBAU

Rückhaltebecken, Reser-
voirs, Lahnungsbau, Ver-
stärkung von Deichen und
Erdämmen, usw.

BIDIM, ein Produkt der RHONE-POULENC, wird in der
Schweiz verkauft durch

PRODO SA

Bituminöse Bindemittel
und chemische Produkte
für das Bauwesen

1564 DOMDIDIER/FR
Tel. 037/75 27 27



BON für Dokumentation über BIDIM
mit Muster und Preisliste

BZ

NAME
FIRMA
ADRESSE
PLZ / ORT



Schweizerische Bauzeitung

Verlags-AG der akademischen technischen Vereine. Offizielles
Organ des SIA, Schweizerischer Ingenieur- und Architekten-Verein,
der GEP, Gesellschaft Ehemaliger Studierender der ETH Zürich,
der ASIC, Schweizerische Vereinigung Beratender Ingenieure.

94. Jahrgang Heft 30

22. Juli 1976

Inhalt

Zum 65. Geburtstag von Professor Otto Zweifel. Von Prof. Dr. Th. Dracos	437
Die Zweifelsche Kennzahl. Und andere Kennzahlen im Turbinenbau (Reminiszenzen). Von Dr. Ing. Clau- de Seippel, Zürich	437
Prof. O. Zweifel und die Seilbahnbauer. Beitrag zur Geschichte der starren Trageilverankerung. Von A. Schönholzer, Thun	439
Der Klemmkopf. Eine neuentwickelte Befestigungs- vorrichtung für Litzenseile. Von G. Oplatka, Zürich	441*
Modelle für die Bemessung bei plötzlich auftretenden Belastungen. Von H. Wettstein, Zürich	444
Veröffentlichungen von Prof. O. Zweifel. Von A. Roth, Zürich	446
Verbesserung spröder Keramik-Werkstoffe. Von Eu- gen Hintschen	447*
Im Banne des Aletschwaldes. Eröffnung des ersten Naturschutzzentrums der Schweiz auf der Rieder- furka (Oberwallis). Von K. Meyer	448*

Umschau

Umwelt-Kampagne zur Erhaltung der Nassgebiete in Norwegen. Neue Forschungsergebnisse an Halbleiter- speichern. Gedenktafel für Albert Einstein in Zürich. Buchbesprechungen	450
--	-----

Wettbewerbe

Psychiatrische Klinik Münsterlingen TG. Comité UIA des concours internationaux. Règlement des concours internationaux d'architecture et d'urbanisme	452
---	-----

Grüne Seiten vorn

Laufende Wettbewerbe. Wettbewerbsausstellungen	G 109
Mitteilungen aus dem SIA. Ankündigungen	G 110

Grüne Seiten hinten

Aus Technik und Wirtschaft. Kurzmitteilungen	G 111
Kurzmitteilungen. European Space Agency. Stellen- vermittlung SIA/GEP	G 112

Vorschau auf das nächste Heft

Technische Probleme beim Bau der Schinstrasse im Abschnitt
Solis—Tiefencastel. Von Ruedi Penne. Die Leichtbeton-
brücke Schaffhausen. Von Klaus Wehrli.

**Das nächste Heft erscheint als Doppelausgabe
Nr. 31/32 am 2. August 1976**

Auf den bedeutendsten nationalen und internationalen Baustellen finden Sie diesen Namen:

Isomat-Bau AG

Die Spezialfirma für alle Abdichtungsprobleme im Hoch-, Tief- und Untertagebau.

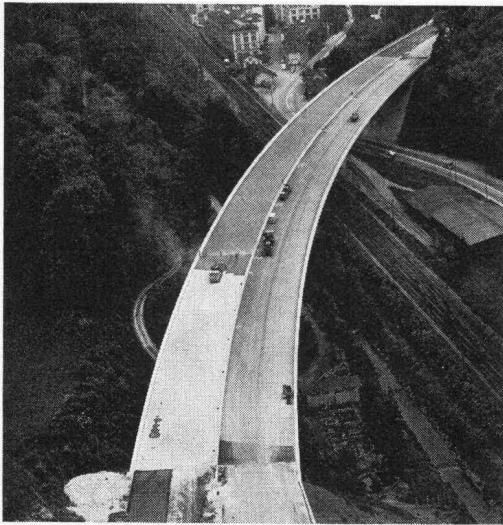

Nationalstrasse N 1.1.3 Zürich-Winterthur, Hammermühle

Bei der Autobahnbrücke über Zürcherstrasse und SBB, Hammermühle Kempththal, verlegten wir 9'981 m² Gussasphalt. Überall wo einwandfreie Dichtungen und Beläge verlangt werden, wird Gussasphalt eingesetzt.

Und dies ist der Grund:

Spezialisten gibt es viele. Aber es gibt wenige mit einer vergleichbaren langjährigen Erfahrung wie sie die Isomat-Bau AG vorweisen kann. Mit einem ähnlich fundierten Wissen. Mit weit über die Landesgrenzen hinaus anerkannten Fachleuten an der Spitze des Unternehmens. Und mit Equipen, die so eingespielt sind, dass sie Probleme lösen, für die man eigentlich gar keine Lösung voraussehen konnte. Hinzu kommt die Vielseitigkeit, die letztlich alle Problemkreise umfasst.

Wir sind spezialisiert auf:

- Flachdach- und Grundwasserisolationen
- Gussasphaltbeläge
- Fugenabdichtungen
- Rillenfräsen in Beton
- Tunnelabdichtungen
- Bauspenglerarbeiten
- Dachdeckerarbeiten und nicht zuletzt
- in der fachmännischen Beratung.

Wir bieten Ihnen also auf jedem der hier erwähnten Gebiete einen Full-Service, der mit der Beratung und Ausarbeitung beginnt und zur fertigen Übergabe der Projekte hinleitet. Sie suchen den erfahrensten Spezialisten? Sie finden ihn in der



ISOMAT-BAU AG

Jungholzstrasse 43
8050 Zürich
Telefon 01 / 50 09 45

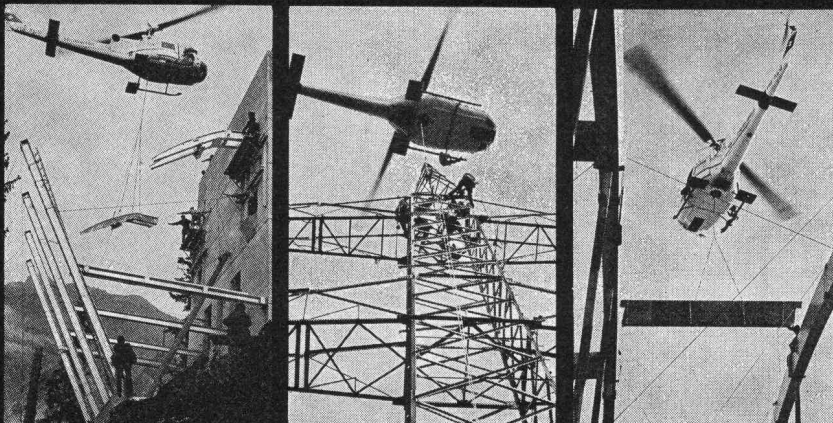

Für jeden Transport den passenden Helikopter

Der Helikopter ist eben das ideale Transportmittel und die wirtschaftliche Arbeitsplattform für alle erdenklichen Einsatzbereiche – und nicht nur im Gebirge!

Heliswiss



Schweizerische Helikopter AG, 3123 Belp
Telefon 031 81 33 11, Telex 32 540

An alle, die bis heute nicht ganz sicher waren, ob sie alle Fragen unseres zweiten Wettbewerbs, diesmal mit den Themen Erdbau, Kranarbeiten und Transporte, richtig beantwortet haben.

Piatti bringt die Lösung der Aufgabe:

- | | |
|--|---|
| <p>1. Dürfen mit einem Piatti-Pneukran in einer Barelle auch Personen hochgehoben werden?</p> <p><input checked="" type="checkbox"/> ja
<input type="checkbox"/> nein</p> <p>3. Hat die Firma Alfredo Piatti AG eine Deponiemöglichkeit?</p> <p><input checked="" type="checkbox"/> ja
<input type="checkbox"/> nein</p> | <p>2. Wie arbeitet unsere Strassenkehrmaschine?</p> <p><input type="checkbox"/> saugend
<input checked="" type="checkbox"/> selbstaufnehmend
<input type="checkbox"/> auf die Seite wischend</p> <p>4. Transportieren wir Ihre schweren Brocken auch ins Ausland?</p> <p><input checked="" type="checkbox"/> ja
<input type="checkbox"/> nein</p> |
|--|---|

Stichfrage: Wieviele dieser Aufgabekarten werden an uns zurückgesandt?
.....148..... Stück (Verteilt wurden 2'450 Karten)

Preise

1. Preis: Ein Städteflug für zwei Personen. Ziel nach Wahl (Wert Fr. 800.—).
2.—5. Preis: Ein handsignierter Celestino Piatti-Sonderdruck in Metallwechselrahmen 57x77 cm (Sujet wie auf der Vorderseite dieser Karte).
6.—30. Preis: Ein farbiger Poster 42x60 cm des Celestino Piatti-Sujets von der Vorderseite dieser Karte.

Einsendetermin: Montag, 14. Juni 1976 (Poststempel)

Und das sind die Haupt-Gewinner der Preis-Aufgabe:

1. Preis
Spälti Elektro-Apparate AG, Herr W. Kleiner, 8912 Obfelden

2.—5. Preis
H. Bähni, Bodenpflegemaschinen, 8953 Dietikon
Carlo Spelgatti AG, Bauunternehmung, 8805 Richterswil
Vöest-Alpine AG, Herr Minder, 8027 Zürich
Elementwerk Wallisellen, Herr W. Naef, 8304 Wallisellen

Allen Wettbewerbs-Teilnehmern danken wir für's Mitmachen. Die weniger Glücklichen können wir trösten: Piatti bringt noch eine Preisaufgabe, die wiederum eine Spezialität aus dem weiten Tätigkeitsbereich zum Thema haben wird.

Wenn Sie die Dokumentation über Erdbau, Kranarbeiten und Schwertransporte von Alfredo Piatti AG nicht erhalten haben, dann rufen Sie unsere Frau Scheu an, sie sendet sie Ihnen gern zu.



Alfredo Piatti AG, Bauunternehmung, 8305 Dietlikon
01 833 00 11
Hochbau Tiefbau Holzbau Kranarbeiten Transporte
Baumaschinen-Vermietung

Schweizerische Bauzeitung

Verlag und Redaktion

Zürich-Giesshübel, Staffelstrasse 12

Postadresse: CH-8021 Zürich, Postfach 630, Tel. 01 / 36 55 36

Redaktoren:

Kurt Meyer, Chefredaktor, Bruno Odermatt, Arch. SIA, Max Künzler, Ing. SIA

Verwaltungsrat

der Verlags-AG der akademischen technischen Vereine
R. Schlaginhaufen, Ing. (Präsident); Prof. J.-C. Badoux, Ing.;
A. Cogliatti, Ing.; A. Métraux, Ing.; H. Michel, Arch.; G. Os-
sola, Ing.; A. Rivoire, Arch.; A. Schönholzer, Ing.; F. Schwarz,
Arch.; R. Steiger, Ing.; F. Vermeille, Ing.; U. Zürcher, Ing.

Bezugspreise

	3 Monate	6 Monate	12 Monate
Schweiz	35.—	60.—	109.—
Ausland	39.—	66.—	121.—

Preis des Einzelheftes 5 Fr.

Für die Mitglieder der Partnerverbände der Verlags-AG, des Schweiz. Technischen Verbandes sowie für Studierende ermässigte Preiskategorien. Postcheckkonto 80-6110.

Nachdruck von Bild und Text auch auszugsweise nur mit Zustimmung der Redaktion und nur mit genauer Quellenangabe gestattet

Anzeigenverwaltung

IVA

IVA AG für internationale Werbung. Hauptsitz: 8035 Zürich, Beckenhofstrasse 16, Tel. 01 / 26 97 40, Postcheck 80-32735.

Filiale:

1004 Lausanne, 19, av. Beaulieu, Tel. 021 / 37 72 72

Neuerscheinungen in unserem Verlag

Bauschäden-Sammlung. Sachverhalt – Ursachen – Sanierung. Herausgegeben von Prof. Dipl.-Ing. Günter Zimmermann. (168 S., A5 quer, 160 Abb. Kunststoffeinfad. Stuttgart, 1974, Forum-Verlag)	38.30
Baustoff Beton, ein Handbuch für die Baupraxis. Von Dr. U. Trüb (220 S. in Leinen gebunden)	18.—
Ein Bewertungssystem der Bruchsicherheit. Von T. Varga (71 Abb.)	17.50
Berechnungstabellen für unterzugslose Decken (Piltdecken, Flachdecken). Von D. Pfaffinger und Prof. Dr. B. Thürlimann (331 S., Format A4, wovon 40 S. Text in deutscher und englischer Sprache mit 15 Abb. und 291 S. Tabellen samt Schemaplänen, in Leinen gebunden)	65.—

Zuzüglich Porto und Verpackung.

Wer macht was?

SBZ-Fachfirmenverzeichnis

Abdichtungen

RENESCO
René Schmid & Co. AG
8112 Otelfingen, Tel. 056 / 74 01 71

Alu-Isolier-Fassaden

ALUBAU-Informationsbüro
8048 Zürich, Saumackerstrasse 2
Telefon 01 / 62 98 17

Apparatebau

Rymann AG, 5502 Hunzenschwil
Tel. 064 / 47 22 63

Architekturmodelle

Max Knecht, Tödisstrasse 22
5430 Wettingen, Tel. 056 / 26 09 31
H. Schalk, 8050 Zürich
Thurgauerstr. 70, Tel. 01 / 51 64 11
Zaborowsky, 8001 Zürich
Neumarkt 10, Tel. 01 / 34 22 16

Badezimmereinrichtungen

Trutmann Elementmöbel AG
Ausstellung und Laden:
Gertrudstr. 22, 8036 Zürich
Tel. 01 / 23 02 11

Beleuchtungskörper

Technische und techn. dekorative
Beleuchtungskörper,
Not- und Spezialleuchten
Gass Leuchten AG
Wehntalerstr. 28, 8057 Zürich
Tel. 01 / 60 47 27

Betonbohren, -fräsen, -pressen, -brennen, hydr. sprengen, sägen

bft Betonfräs-Technik AG
Lohwiesstrasse 24
8123 Ebmatingen, 01 / 971 971
Diamantbohr AG, 5001 Aarau
Aarau Tel. 064 / 43 30 30
Basel Tel. 061 / 26 61 08
Zürich Tel. 01 / 77 28 94

Drahtseile

Fatzer AG, 8590 Romanshorn
Tel. 071 / 63 12 32
Kabelwerke Brugg AG
5200 Brugg, Tel. 056 / 41 11 51
Schweiz. Seil-Industrie AG
8201 Schaffhausen
Tel. 053 / 5 42 41, Telex 76498
Bahn-, Bau- und Industriedrahtseile

Elektronische Daten- verarbeitung

Arithma AG, 8005 Zürich
Tel. 01 / 44 55 60
Grosscomputer-Rechenzentrum
DIGISTAT AG, 8023 Zürich
Schützengasse 10, Tel. 01 / 27 52 95
Elektronische Berechnungen
in der Statik
Digital AG, 8050 Zürich
Baumackerstr. 24, Tel. 01 / 46 77 60
FIDES
Rechenzentrum, Bleicherweg 38
8002 Zürich, Tel. 01 / 25 78 40

Faltwände

Rosconi AG, 5610 Wohlen
Tel. 057 / 6 49 00 / 6 77 15

Farbspritzkabinen

Fröhlich Spritzkabinen-
und Apparatebau, 5524 Niederwil
Tel. 057 / 6 57 57 / 58

Fassadenplanung

Metallbau-Planung J. F. Meyer
6004 Luzern, Mariahilfstrasse 3
Tel. 041 / 23 21 67

Fensterfabrik

A. Neururer-Wismer
8048 Zürich, Tel. 01 / 52 63 45
Umbau — Neubau — Altbau

Garderobeneinrichtungen

Rosconi AG, 5610 Wohlen
Tel. 057 / 6 49 00 / 6 77 15

Hallen

Bürli AG, Hallenbau-Technik
8052 Zürich, Tel. 01 / 51 56 20

Holzbeizarbeiten

Amstutz & Sahli AG, 8032 Zürich
Hofackerstr. 11 A, Tel. 01 / 53 50 40

Holzschutzmittel

Dr. R. Maag AG, 8157 Dielsdorf
Tel. 01 / 53 12 55
Color xex, Xerotin, Xylosan

Industrietore

Hartmann & Co. AG, 2500 Biel
Tel. 032 / 42 01 42

Injektionen

RENESCO René Schmid & Co. AG
8112 Otelfingen, Tel. 056 / 74 01 71

Kunststoffbeschichtungen

H. Manser, 3302 Moosseedorf
Büelweg 8, Tel. 031 / 85 32 06

Lärmbekämpfung

Hartmann & Co. AG, 2500 Biel
Tel. 032 / 42 01 42
Technische Akustik / Engineering
Schneider & Co. AG
8401 Winterthur, Zeughausstr. 70
Tel. 052 / 89 21 21

Mauerentfeuchtungen

RENESCO
René Schmid & Co. AG
8112 Otelfingen, Tel. 056 / 74 01 71

Mess- und Kontrollgeräte

BEVAC, 1033 Cheseaux VD
(Bewehrte Erde)
Tel. 021 / 91 10 86

Metallbau

Hartmann & Co. AG, 2500 Biel
Tel. 032 / 42 01 42
Ernst Schweizer AG, 8047 Zürich
Tel. 01 / 52 69 10
Werk: 8908 Hedingen, 01 / 99 60 22
Metallfassaden, Metallfenster,
Metalltüren, Schutzraumbauteile,
normierte Bauteile

Metall-Normtüren

Brander AG, 8162 Steinmaur
Tel. 01 / 853 06 22

Metallschutzfarbe

Galvazinc — Jallut — Antikorrosion
1030 Bussigny, Tel. 021 / 89 15 15
Dilack AG, 6006 Luzern
Tel. 041 / 23 20 41

Nachhall- und akustische Messungen

Beratungen und Expertisen
Dr. W. A. Günther, Seestr. 49—51
8702 Zollikon, Tel. 01 / 65 54 60

Natursandsteine

J. und A. Kuster, Steinbrüche AG
8807 Freienbach SZ
Tel. 055 / 76 25 25

Oeltankwannen- und Behälterbeschichtungen

RENESCO
René Schmid & Co. AG
8112 Otelfingen, Tel. 056 / 74 01 71

Profilbleche

Notz & Co. AG, Postfach, 2501 Bi
Tel. 032 / 25 11 25, Telex 34107

Pumpen

Sommer, Schenk AG, Pumpenbau
5213 Villnachern, Tel. 056 / 43 13 6

Regale

Hupfer-Regale, 8040 Zürich
Badenerstr. 330/334, 01 / 44 66 25

Rolladen

Hartmann & Co. AG, 2500 Biel
Tel. 032 / 42 01 42

Schalungen

Cotub AG, 8954 Geroldswil
Tel. 01 / 748 27 34 / 35
Hochleistungsschalung TOP-Cotu

Schiebe- und mobile Wände

Bator AG, 3360 Herzogenbuchsee
Tel. 063 / 5 28 42
Schiebe- und mobile Wände
in schallhemmender Ausführung
30—45 db F 90
Rosconi AG, 5610 Wohlen
Tel. 057 / 6 49 00 / 6 77 15

Storenstoffe

H. Engler & Co. AG
5430 Wettingen, Dorfstrasse 37
Tel. 056 / 26 06 24, Telex 54970 ch

Tore

Bator AG, 3360 Herzogenbuchsee
Tel. 063 / 5 28 42
Falt-, Schiebefalt-, Schiebetore,
Automaten-Steuerungen

Vliese für Tiefbau

Isliker & Co. AG, 8050 Zürich
Ringstr. 72, Tel. 01 / 48 31 60
SODOCA AG — Büro Schweiz:
c/o Mühlebach-Papier AG
Postfach, 5200 Brugg
Tel. 056 / 94 01 01

Wasserdichte Türen

Tuchschild AG, 8500 Frauenfeld
Telefon 054 / 7 24 71

Als Wurfgeschoss sollten Sie Ihren K1-S nicht gerade verwenden. Aber sonst dürfen Sie ihm so ziemlich alles zumuten. Denn seine Funktionstüchtigkeit bei Hitze und Kälte, in Nässe und Staub, bei Erschütterungen und Stössen ist aussergewöhnlich.

Daneben besitzt der K1-S alles, was Sie von einem modernen Ingenieurtheodolit erwarten: ausserordentlich helle Kreisablesebilder mit grossen, übersichtlichen Skalen, automatischen Höhenindex, fokussierbares optisches Lot, Repetitionsklemme und einen besonderen Vorteil: mit dem aufsteckbaren elektrooptischen Distanzmessgerät Kern DM 500 verwandeln Sie ihn im Handumdrehen in ein elektronisches Tachymeter von unübertroffener Handlichkeit.

Kern & Co. AG, 5001 Aarau
Werke für Präzisionsmechanik
und Optik
Telefon 064/251111



K1-S ein grosser Wurf

Senden Sie mir
den Farbprospekt
über den neuen
Ingenieurtheodolit K1-S

Name _____

Beruf _____

Adresse _____

ausschneiden

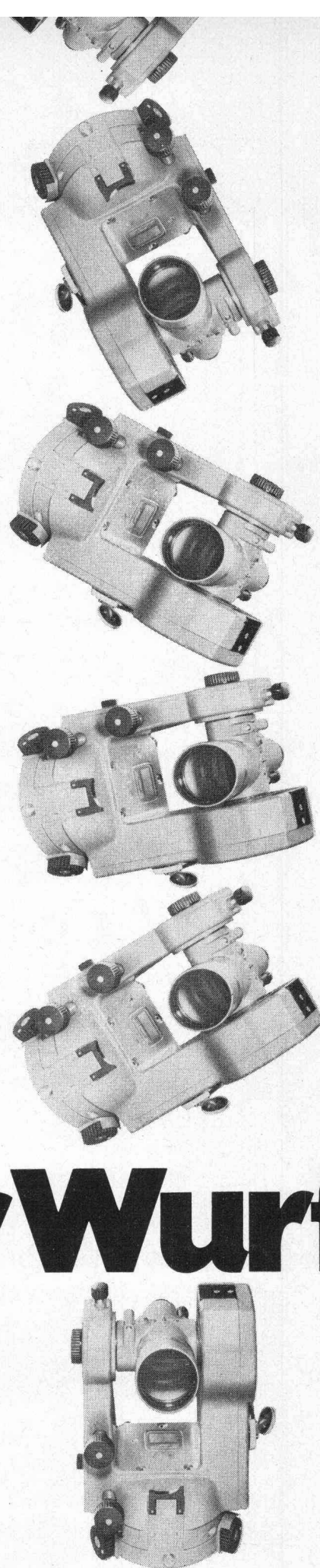

Tor 50

**mit neuem
Profil**

**ausgeglichene
technologische
Eigenschaften**

**leichteres
Verarbeiten
im Biegebetrieb**

**handlicheres
Verlegen
auf der Baustelle**

**noch besser
verschweisssbar**

**von Moos Stahl AG
Luzern
technischer
Beratungsdienst
041-24 22 11**

**Büro Zürich
01-25 16 17**



**Das Auskleiden von Öfen
stellt ganz besondere Probleme.**

**Wir
lösen
Sie** Seit
1872

161.002.1

TONWERK LAUSEN AG 

Tel. 061/91 30 00

**(Wir sind auch die Hersteller der
dauerhaften Schweizer Steinzeugbodenplatten.)**

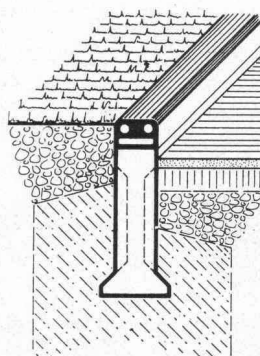

NEU!

**Poly-dur-
Weichkantensteine**

aus Polyesterbeton

für Sport-, Spiel- und Freizeit-
anlagen sowie alle Gefahrenquellen.
Leichter Einbau durch verbreiterten
Fuss, geringes Gewicht, Nut- und
Zapfverbindung (Schienenprofil)

Gummiabdeckung in Schwarz,
Grau oder Weiss

 **Güller-drain**

aus Polyesterbeton

Für die Entwässerung
von Parkplätzen, Fussgänger-
zonen, Garageneinfahrten
usw.

Bewährte, sehr stabile und
preisgünstige Ausführung.
Abdeckung variabel von
Leicht- bis Schwerlasten
sowie Sportanlagen

Bezugsquellennachweis
und Prospekte durch:

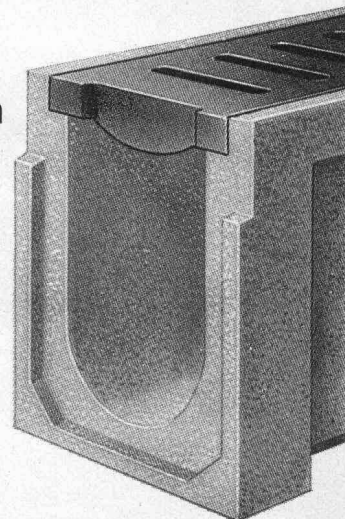

Güller + Co.
Bauelemente

8116 Würenlos
Telefon 056 / 74 15 88

ROBA-Sickersteine Praktisch und robust

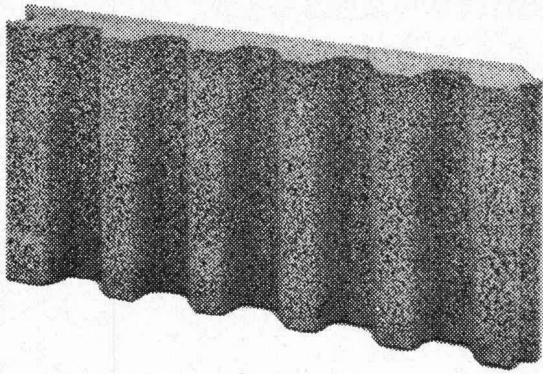

Typen:	Sickerstein und Abdeckplatte
Masse:	50 × 25 × 6 cm
Gewicht:	10 kg

Beziehbar direkt oder durch
die Handelsgenossenschaft des SBV
und den Baumaterialienhandel

Element und Baustein AG
Kindhausen
8604 Volketswil
Telefon 01 / 86 48 17



Ihr Vorteil: Einsparungen

- durch rationelle Erstellung eines besseren Entwässerungssystems
- an Verschleiss von Schalungsmaterial und dessen Transportkosten

Ihr Vorteil: Verbesserung

- der Entwässerung des Erdreichs
- Belüftung der Fundamente
- der Kanalisation des Sickerwassers

Ihr Vorteil: Verkürzung der Bauzeit

- durch vereinfachte vollmaschinelle Aufschüttung

Wenn Sie Baustoffprüfmaschinen benötigen, haben Sie eine grosse Auswahl.

Aber eigentlich nur eine Wahl: Seidner.

Denn Seidner hat sowohl ein umfassendes Programm an preisgünstigen Baustoffprüfmaschinen ...

Seidner hat zum Beispiel Baustoffprüfmaschinen für die Forschung. Oder für das Betonprüflabor. Aber auch für die Prüfung auf der Baustelle. Und selbstverständlich auch für Sonderprüfungen in beliebiger Spezialausführung.

Sollten Sie sich für eine Baustoffprüfmaschine oder eine Laboreinrichtung von Seidner entscheiden, dürfen Sie sich nicht nur darauf verlassen, dass Sie Produkte modernster Konzeption erhalten, sondern auch darauf, dass unsere Beratung beim Kaufabschluss nicht aufhört. Denn Nachverkaufsservice ist für uns kein leeres Wort, sondern ein Versprechen. Egal, ob es sich um eine Prüfmaschine oder eine Laboreinrichtung von Seidner oder um irgend eine andere Prüfmaschine handelt.

Wir freuen uns, auch nach dem Kauf Ihr Berater zu sein!

SEIDNER BEI REIMMANN

Hch. Reimmann AG, Prüfmaschinen und Werkzeugmaschinen
Seestrasse 127, 8700 Küsnacht, Tel. 01 / 906 906, Telex 53303

... wie auch an Laboreinrichtungen.

Seidner hat zum Beispiel Prüfstände, um die Wasserdurchlässigkeit zu prüfen. Seidner hat aber auch Trockengeräte und Siebmaschinen. Und selbstverständlich auch alle Einrichtungen für ein Betonprüflabor.

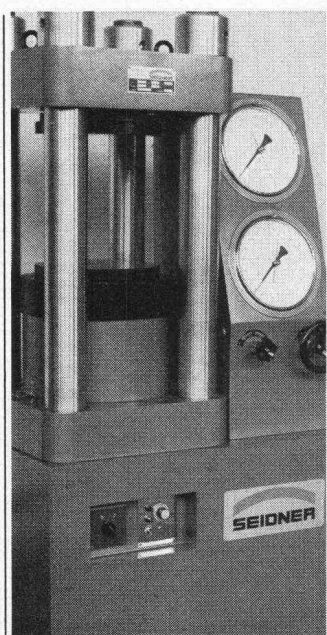

Baustoff-Prüfmaschine

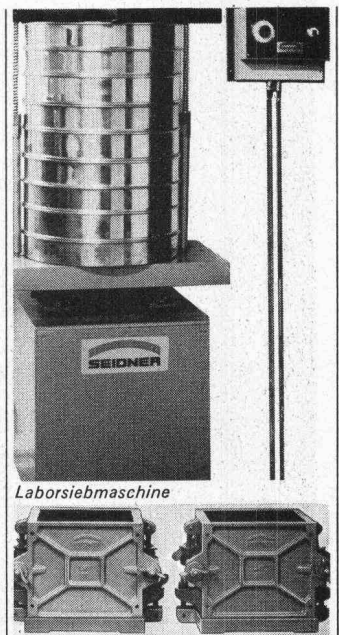

Laborsiebmaschine

Probewürfelform

Bohrpfähle System DAG

Rücksichtsvoll über der Erde.

Bohrpfähle System DAG nehmen Rücksicht auf die Umwelt.

Die Pfahlmaschinen sind speziell im Hinblick auf den Umweltschutz konstruiert worden. Sie arbeiten elektrohydraulisch. Und das bedeutet: sie erzeugen keine Abgase und machen wenig Lärm – weniger als der Strassenverkehr. Und die Erschütterungen nimmt man kaum wahr.

So wird das Bohren für die Nachbarschaft nicht mehr länger zu einem Hämmern im Kopf.

Rücksichtslos unter der Erde.

Das Bohrrohr dringt durch alle Bodenarten rasch in die erforderliche Tiefe. Und das sogar in einem Abstand von nur 25 Zentimetern von Häusern und Mauern. Rücksicht nimmt es dabei nur auf denjenigen, der seine Arbeit bezahlt: durch kurze Bauzeit und niedrige Kosten.

Dr. Juchli



Auf Dicht kann man bauen.

Dicht AG • Unternehmung für Bohrungen und Foundationen • St. Gallen, Luzern, Bern, Zürich

316 Di