

Zeitschrift: Schweizerische Bauzeitung
Herausgeber: Verlags-AG der akademischen technischen Vereine
Band: 94 (1976)
Heft: 19

Werbung

Nutzungsbedingungen

Die ETH-Bibliothek ist die Anbieterin der digitalisierten Zeitschriften auf E-Periodica. Sie besitzt keine Urheberrechte an den Zeitschriften und ist nicht verantwortlich für deren Inhalte. Die Rechte liegen in der Regel bei den Herausgebern beziehungsweise den externen Rechteinhabern. Das Veröffentlichen von Bildern in Print- und Online-Publikationen sowie auf Social Media-Kanälen oder Webseiten ist nur mit vorheriger Genehmigung der Rechteinhaber erlaubt. [Mehr erfahren](#)

Conditions d'utilisation

L'ETH Library est le fournisseur des revues numérisées. Elle ne détient aucun droit d'auteur sur les revues et n'est pas responsable de leur contenu. En règle générale, les droits sont détenus par les éditeurs ou les détenteurs de droits externes. La reproduction d'images dans des publications imprimées ou en ligne ainsi que sur des canaux de médias sociaux ou des sites web n'est autorisée qu'avec l'accord préalable des détenteurs des droits. [En savoir plus](#)

Terms of use

The ETH Library is the provider of the digitised journals. It does not own any copyrights to the journals and is not responsible for their content. The rights usually lie with the publishers or the external rights holders. Publishing images in print and online publications, as well as on social media channels or websites, is only permitted with the prior consent of the rights holders. [Find out more](#)

Download PDF: 02.04.2026

ETH-Bibliothek Zürich, E-Periodica, <https://www.e-periodica.ch>

AEG

Hier sagen wir Ihnen, warum der AEG-Münzschaltautomat über 250 000 mal verkauft wurde.



Der AEG-Münzschaltautomat läuft nach Mass.

AEG-Münzschaltautomaten gibt es nach Mass. In elf Laufzeiten zwischen 8 und 80 Minuten. Für Zäner, Zwänzger und Fünfzger. Oder Fränkler, Zweifränkler und Wertmarken.

AEG-Münzschaltautomaten lassen sich problemlos montieren und ermöglichen einfaches Einziehen fälliger Kosten, z.B. in Waschküchen, Duschanlagen, Kegelbahnen und Saunas.

Das für **Fr. 354.-**

ELEKTRON AG

Generalvertretung AEG-TELEFUNKEN
8804 Au ZH, Telefon 01 75 17 22

Schweizerische Bauzeitung

Verlags-AG der akademischen technischen Vereine. Offizielles Organ des SIA, Schweizerischer Ingenieur- und Architekten-Verein, der GEP, Gesellschaft Ehemaliger Studierender der ETH Zürich, der ASIC, Schweizerische Vereinigung Beratender Ingenieure.

94. Jahrgang Heft 19

6. Mai 1976

Inhalt

Kantonsschule Zürich-Oerlikon. Architekten: <i>T. Gersbach, P. Kollbrunner</i> und <i>C. Guhl</i>	241*
– Bericht des Bauingenieurs	246*
Sollen Ingenieur- und Architekturarbeiten aufgrund eines Submissionsverfahrens vergeben werden? Vom <i>Generalsekretariat des SIA</i>	248
Zwischen Kunst und Industrie. Von <i>Peter Meyer</i>	250

Umschau

Billigere Kohle durch Pipeline-Transport	251
Wassererneuerung in der zentralen Ostsee verändert Fischereiverhältnisse. Planung in der Gemeinde Vaz/Obervaz. Weniger Energieverlust durch mehr Silizium	252
Ausschuss «Sonnenenergie» im VDI gegründet. Koordination von Spacelab-Nutzlasten	253

Buchbesprechungen

Bauen industrialisiert, von <i>T. Koncz</i> . Lehrbuch der Klimatechnik, von <i>H. L. von Cube</i> . Bewehrung der Stahlbeton-Konstruktion, von <i>Richard Goldau</i>	253
Raumfachwerke aus Stäben und Knoten, von <i>M. Mengerhausen</i> . Optimaler Verbundbetrieb in der elektrischen Energieversorgung, von <i>H. Edelmann</i> und <i>K. Theilsiefje</i> . Die Ausnutzungsziffer, von <i>M. Steiger</i> und <i>R. Stüdeli</i>	254

Nekrologe

Walter Groebli. Henri Quiby. Emil Hablützel	255*
E. Wacher-Naegeli. H. Losinger. H. Schlegel. M. Guillebeau. R. Hohl. A. Hutter. H. Walter. P. Guttersohn. W. Schröter. L. Rocco	256

Wettbewerbe

Katholische Pfarrkirche in Diepoldsau-Schmitter. Ideenwettbewerb Überbauung des Areals «Casino-Caserne», Morges	256
---	-----

Mitteilungen aus dem SIA

Generalversammlung 1976 der Fachgruppe für Architektur (FGA)	256
--	-----

Grüne Seiten vorn

Laufende Wettbewerbe. Wettbewerbsausstellungen. Kurzmitteilungen	G 69
--	------

Grüne Seiten hinten

Kurzmitteilungen. Ankündigungen: Wirtschaftlichkeit der Datenverarbeitung; Benutzung eines Kennzahlensystems. Dokumentation trotz Rezession, Arbeitstagung der Schweiz. Vereinigung für Dokumentation. Neue Bücher	G 71
Stellenvermittlung SIA/GEP. European Space Agency: Stellenausschreibungen. Öffentliche Vorträge	G 72

Vorschau auf das nächste Heft

Experimentelle Erfahrungen mit Filterrohren als Grundlage ihrer hydraulischen Bemessung, von *H. Lacher* und *C. M. Schröder*.

Wer macht was?

SBZ-Fachfirmenverzeichnis

Abdichtungen

RENECO
René Schmid & Co. AG
8112 Otelfingen, Tel. 056 / 74 01 71
Tonet AG, 4657 Dulliken
Tel. 062 / 35 41 41, Telex 68195

Abfallzerkleinerer

W. Eckold AG, Maschinenfabrik
7202 Trimmis-Station
Tel. 081 / 27 24 34

Alufenster

Elemetal AG, 3604 Thun
Beatusstr. 6, Tel. 033 / 23 41 44

Apparatebau

Rymann AG, 5502 Hunzenschwil
Tel. 064 / 47 22 63

Architekturmodelle

Modellbau Beck
8450 Andelfingen, Tel. 052 / 41 25 57
Max Knecht, Tödistrasse 22
5430 Wettingen, Tel. 056 / 26 09 31
H. Schalk, 8050 Zürich
Thurgauerstr. 70, Tel. 01 / 46 62 11
Zaborowsky, 8001 Zürich
Neumarkt 10, Tel. 01 / 34 22 16

Auflager- und Fahrbahn- übergänge

im Hoch-, Tief- und Brückenbau
Mageba SA, 8057 Zürich
Irchelstr. 18, Tel. 01 / 26 67 36

Badezimmereinrichtungen

Trutmann Elementmöbel AG
Ausstellung und Laden:
Gertrudstr. 22, 8036 Zürich
Tel. 01 / 23 02 11

Bauleitungen

Ernest Klöti, Klosbachstrasse 110
8032 Zürich, Tel. 01 / 34 77 78

Betonbohren, -fräsen, -pressen, -brennen, hydr. sprengen, sägen

bft Betonfräs-Technik AG
Lohwiesstrasse 24
8123 Ebmatingen, 01 / 971 971

Betonbrenn AG
Ch. Jaeger + Ch. Otth
8006 Zürich, Stampfenbachstr. 159
Tel. 01 / 60 24 20 / 01 / 60 30 27

Diamantbohr AG, 5001 Aarau
Aarau Tel. 064 / 43 30 30
Basel Tel. 061 / 26 61 08
Zürich Tel. 01 / 77 28 94

Bewehrte Erde (Terre armée)

BEVAC, Marcel Grangier
1033 Cheseaux, Tel. 021 / 91 10 86

Blachen

Stamm AG, 8193 Eglisau
Tel. 01 / 96 50 51, Telex 53483

Doppelparksysteme

Mageba SA, 8057 Zürich
Irchelstr. 18, Tel. 01 / 26 67 36

Drahtseile

Fatzer AG, 8590 Romanshorn
Tel. 071 / 63 12 32
Kabelwerke Brugg AG
5200 Brugg, 056 / 41 11 51
Schweiz. Seil-Industrie AG
8201 Schaffhausen
Tel. 053 / 5 42 41, Telex 76498
Bahn-, Bau- und Industriedrahtseile

Elektronische Daten- verarbeitung

Arithma AG, 8005 Zürich
Tel. 01 / 44 55 60
Grosscomputer-Rechenzentrum
DIGISTAT AG, 8023 Zürich
Schützengasse 10, Tel. 01 / 27 52 95
Elektronische Berechnungen
in der Statik
Digital AG, 8050 Zürich
Baumackerstr. 24, Tel. 01 / 46 77 60
FIDES
Rechenzentrum, Bleicherweg 33
8002 Zürich, Tel. 01 / 25 78 40

Fahrgerüste (Rollgerüste)

Rogeba Inter SA
5453 Busslingen, Tel. 056 / 96 21 41

Falttüren

Lienhard Söhne AG, 8038 Zürich
Albisstr. 131, Tel. 01 / 45 12 90

Faltwände

Rosconi AG, 5610 Wohlen
Tel. 057 / 6 49 00 / 6 77 15

Fassadenplanung

Metallbau-Planung J. F. Meyer
6004 Luzern, Mariahilfstrasse 3
Tel. 041 / 23 21 67

Fensterfabrik

A. Neururer-Wisner
8048 Zürich, Tel. 01 / 52 63 45
Umbau — Neubau — Altbau

Flachdachabdichtungen

Tonet AG, 4657 Dulliken
Tel. 062 / 35 41 41, Telex 68195

Garderobeneinrichtungen

Rosconi AG, 5610 Wohlen
Tel. 057 / 6 49 00 / 6 77 15

Hallen

Bürli AG, Hallenbau-Technik
8052 Zürich, 01 / 51 56 20

Holzbeizarbeiten

Amstutz & Sahli AG, 8032 Zürich
Hofackerstr. 11 A, Tel. 01 / 53 50 40

Holzschutzmittel

Dr. R. Maag AG, 8157 Dielsdorf
Tel. 01 / 94 12 55
Color xex, Xerotin, Xylosan

Industrietore

Hartmann & Co. AG, 2500 Biel
Tel. 032 / 42 01 42

Injektionen

RENECO René Schmid & Co. AG
8112 Otelfingen, Tel. 056 / 74 01 71

Kanal- und Rohrreinigung

Rohr-Reinigungs-Service AG
ZH 01 / 53 02 25 BS 061 / 98 38 17
BE 031 / 91 74 54 LU 041 / 36 88 44
SG 071 / 54 24 66

Kunststeine

Marmor- und Mosaikwerke
Baldegg AG, 6283 Baldegg
Kunststeinwerke, Tel. 041 / 88 10 54

Kunststoffbeschichtungen

H. Manser, 8832 Wollerau
Verenastr. 31, Tel. 01 / 76 57 79

Lärmbekämpfung

Hartmann & Co. AG, 2500 Biel
Tel. 032 / 42 01 42

Lichtplatten, -kuppeln und -elemente

Scobalit AG, 8303 Nürensdorf
Tel. 01 / 836 79 71

Mauerentfeuchtungen

RENECO
René Schmid & Co. AG
8112 Otelfingen, Tel. 056 / 74 01 71

Mess- und Kontrollgeräte

BEVAC, Marcel Grangier
1033 Cheseaux, Tel. 021 / 91 10 86

Metallbau

Hartmann & Co. AG, 2500 Biel
Tel. 032 / 42 01 42

Ernst Schweizer AG, 8047 Zürich
Tel. 01 / 52 69 10
Werk: 8908 Hedingen, 01 / 99 60 22
Metallfassaden, Metallfenster,
Metalltüren, Schutzraumbauteile,
normierte Bauteile

Metall-Normtüren

Brander AG, 8162 Steinmaur
Tel. 01 / 94 13 97

Müllverdichtungsanlagen

Mageba SA, 8057 Zürich
Irchelstr. 18, Tel. 01 / 26 67 36

Nachhall- und akustische Messungen

Beratungen und Expertisen
Dr. W. A. Günther, Seestr. 49—51
8702 Zollikon, Tel. 01 / 65 54 60

Notstromanlagen

AKSA AG, Ingenieurbüro
8116 Würenlos, Tel. 056 / 74 13 13

Oeltankwannen- und Behälterbeschichtungen

RENECO
René Schmid & Co. AG
8112 Otelfingen, Tel. 056 / 74 01 71

Profilbleche

Elemetal AG, 3604 Thun
Beatusstr. 6, Tel. 033 / 23 41 44
Notz & Co. AG, Postfach, 2501 Biel
Tel. 032 / 25 11 25, Telex 34107

Pumpen

K. Rüttschi AG, Pumpenbau
5200 Brugg, Tel. 056 / 41 04 55
Schäppi Pumpenservice
8003 Zürich, Gertrudstr. 24
Tel. 01 / 23 48 23
Sommer, Schenk AG, Pumpenbau
5213 Villnachern, Tel. 056 / 43 13 63

Regale

Hupfer-Regale, 8040 Zürich
Badenerstr. 330/334, Tel. 01 / 44 66 2

Rolläden

Hartmann & Co. AG, 2500 Biel
Tel. 032 / 42 01 42

Schalungen

Cotub AG, 8954 Geroldswil
Tel. 01 / 88 77 34 / 35
Hochleistungsschalung TOP-Cotub

Schieb- und Stapelwände

Bator AG, 3360 Herzogenbuchsee
Tel. 063 / 5 28 42
Schiebewände in schallhemmender
Ausführung
30—45 db
Rosconi AG, 5610 Wohlen
Tel. 057 / 6 49 00 / 6 77 15

Software Engineering

ASI Products AG, 8048 Zürich
Rautistr. 58, Tel. 01 / 52 47 33

Spritzgeschäumte PU-Isolationen

Isotherm AG, 3527 Heimberg
Tel. 033 / 37 30 55

Spritzkabinen

Fröhlich Spritzkabinen-
und Apparatebau, 5524 Niederwil
Tel. 057 / 6 57 57 / 58

Storenstoffe

H. Engler & Co. AG
5430 Wettingen, Dorfstr. 37
Tel. 056 / 26 06 24

Stromerzeuger

AKSA AG, Ingenieurbüro
8116 Würenlos, Tel. 056 / 74 13 13

Teppiche

Stamm AG, 8193 Eglisau
Tel. 01 / 96 50 51, Telex 53483

Tore

Bator AG, 3360 Herzogenbuchsee
Tel. 063 / 5 28 42
Falt-, Schiebefalt-, Schiebetore,
Automaten-Steuerungen

Trenn- und Filtermatten

Dolder AG, techn. Abteilung
4000 Basel 4, Tel. 061 / 43 66 00

Vliesmatte

Prodo SA, 1564 Dommidier FR
Tel. 037 / 75 27 27
Bituminöse Bindemittel,
Bau-Chem. Produkte

Vliese für Tiefbau

Isliker & Co. AG, 8050 Zürich
Ringstr. 72, Tel. 01 / 48 31 60
SODOCA AG — Büro Schweiz
c/o Mühlebach-Papier AG
Postfach, 5200 Brugg
Tel. 056 / 94 01 01

Wasserdichte Türen

Tuchschild AG, 8500 Frauenfeld
Telefon 054 / 7 24 71

Wir verkaufen Ihnen Ruhe –

nämlich gute Schalldämm-Werte:
Die Leu-Leichtbauwand ist die ideale
Trennwand in jedem Baukörper.
Die technischen Werte können den
höchsten Ansprüchen angepasst werden:

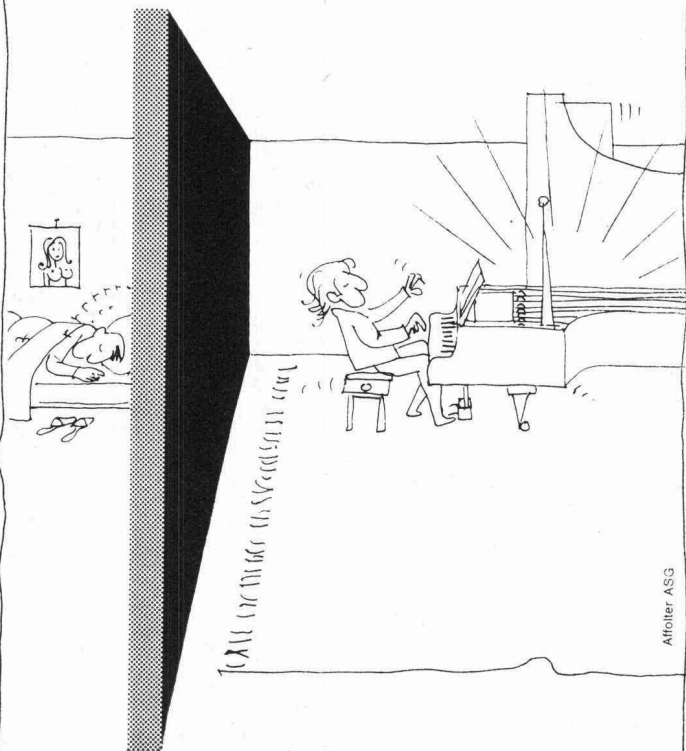

- Schalldämmung bis 70 dB
- Feuerschutz bis F 90
- Einbaumöglichkeiten aller Installationen
in den Hohlräumen, Verglasungen,
Türen etc. an jeder Stelle
- einwandfreies Malen, Abreiben Plätteln,
Tapezieren der Wand-Oberflächen
- Auffangen von Baudifferenzen durch
weiche Anschlüsse
- trockene und saubere Montage

Leu AG

Gipselemente + Systemteile, Schulgasse 21
Tel. 061/733851, 4105 Biel-Benken BL

Basel: 061/44 64 43
Bern/Luzern: 031 56 35 47
Zürich/Ostschweiz: 01/35 54 90
Westschweiz: 061/73 38 51
Tessin: 091/59 39 94

Schweizerische Bauzeitung

Verlag und Redaktion

Zürich-Giesshübel, Staffelstrasse 12

Postadresse: CH-8021 Zürich, Postfach 630, Tel. 01 / 36 55 36

Redaktoren:

Kurt Meyer, Chefredaktor, Bruno Odermatt, Arch. SIA, Max Künzler, Ing. SIA

Verwaltungsrat

der Verlags-AG der akademischen technischen Vereine
R. Schlaginhausen, Ing. (Präsident); Prof. J.-C. Badoux, Ing.;
A. Cogliatti, Ing.; A. Métraux, Ing.; H. Michel, Arch.; G. Os-
sola, Ing.; A. Rivoire, Arch.; A. Schönholzer, Ing.; F. Schwarz,
Arch.; R. Steiger, Ing.; F. Vermeille, Ing.; U. Zürcher, Ing.

Bezugspreise

	3 Monate	6 Monate	12 Monate
Schweiz	35.—	60.—	109.—
Ausland	39.—	66.—	121.—

Preis des Einzelheftes 5 Fr.

Für die Mitglieder der Partnerverbände der Verlags-AG, des
Schweiz. Technischen Verbandes sowie für Studierende er-
mässigte Preiskategorien. Postcheckkonto 80-6110.

Nachdruck von Bild und Text auch auszugsweise nur mit Zu-
stimmung der Redaktion und nur mit genauer Quellenangabe
gestattet

Anzeigenverwaltung

Iva

Iva AG für internationale Werbung, Hauptsitz: 8035 Zürich,
Beckenhofstrasse 16, Tel. 01 / 26 97 40, Postcheck 80-32735.

Filiale:

1004 Lausanne, 19, av. Beaulieu, Tel. 021 / 37 72 72

BULLETIN TECHNIQUE DE LA SUISSE ROMANDE

Adresse: Avenue de Cour 27, 1007 Lausanne

Inhaltsverzeichnis von Heft 7, 1976

Le chemin de fer: un moyen de transport moderne (suite)	111
Les progrès réalisés dans l'entretien des véhicules- moteurs des CFF, par <i>Achille Froidevaux</i>	112
Nouvelles voitures climatisés pour le trafic interville suisse, par <i>Robert Guignard</i>	116
La construction de la double voie en Valais, par <i>Claude Roux</i>	133
Quelques aspects de la construction des ouvrages d'art ferroviaires, par <i>Bernard Matthey</i>	137
Divers. Ecole polytechnique fédérale de Lausanne . .	142
Communications SVIA. Postes à pourvoir. Documen- tation générale. Informations diverses	143

Gymnasium Oberwil BL, Bauzeit 1972/73
Klassentrakt für 580 Schüler. Flexible Grundrisse. Verbindungsbau mit Verwaltungstrakt. Turnhallen. Die nur 16monatige Bauzeit ersparte dem Kanton die Weiterführung teurer Provisorien.
Architekten: G. Schwörer + P. Linder, dipl. Architekten, Liestal.

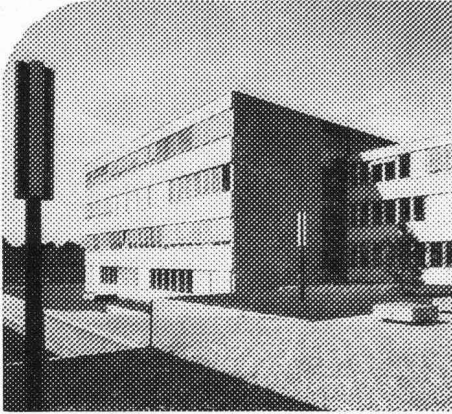

Schulanlage Zentrum Neuenhof AG, Bauzeit 1972/73
Klassentrakt mit 16 Zimmern. 3 kombinierbare Turnhallen. Abwartwohnungen und Aussenanlagen. Auftrag: vom bautechnischen Pflichtenheft und Kostenberechnung bis zur Bauausführung.
Architekten: U. Burkhard, A. Meyer, M. Steiger, Arch. SWB, Baden.

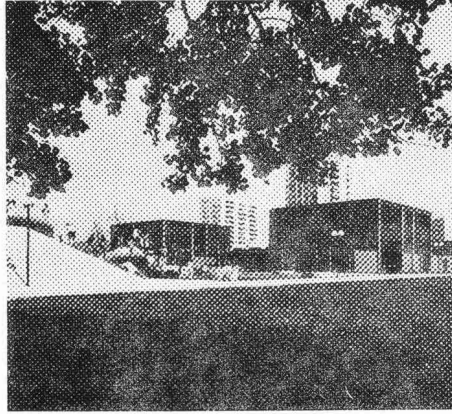

Eidgenössische Technische Hochschule Zürich, Aussenstation Höggerberg, Bauzeit 1973-1976
Erstellung der Lehrgebäude 2 (Abt. Bauingenieurwesen) und Lehrgebäude 8 (Abt. Kulturtechnik und Vermessung), mit Hörsälen, Fachräumen, Bibliothek. Architekt: M. Ziegler, Arch. BSA/SIA, Zürich.

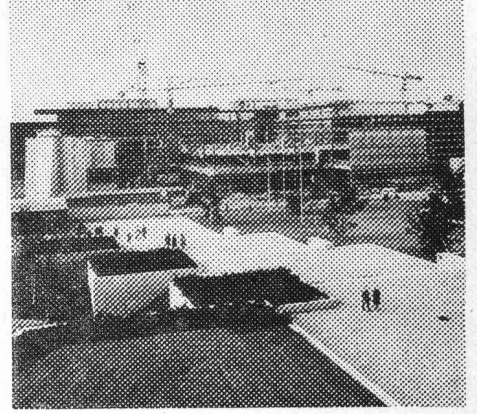

Die Ergänzung zur Schule: Sport- und Erholungszentrum Tägerhard, Wettingen AG, Bauzeit 1971-1974
Kunsteisbahn im Winter, Tennisplätze im Sommer. Hallenbad. Restaurant. Mehrzweck-Saalbau. Heizbares Gartenbad. Preis- und Termingarantien. Architektengemeinschaft K. Bischof, Wettingen, H. Müller + E. Bandi, dipl. Architekten SIA, Zürich.

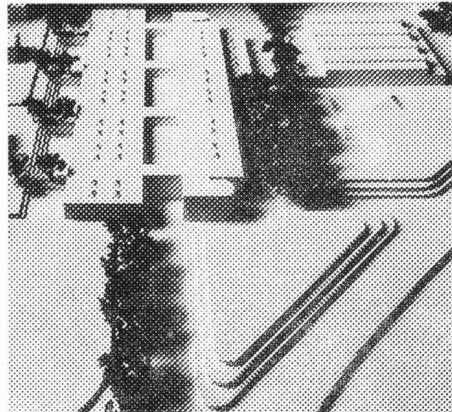
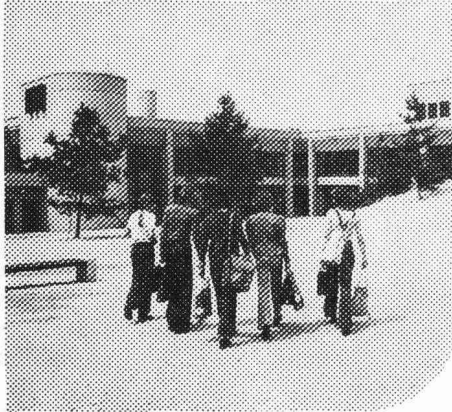

Kreisbezirksschule Mutschellen AG, Bauzeit 1973-1975
Klassentrakt mit 16 Zimmern. 2 kombinierbare Mehrzweckturnhallen. Hohe Flexibilität für wechselnde Bedürfnisse, z.B. Erwachsenen-Bildung, Freizeitgestaltung. Architekten: U. Burkhard, A. Meyer, M. Steiger, Architekten SWB, Baden.



Freie Evangelische Schule Basel, Bauzeit 1973/74
Schulgebäude mit 28 Klassenzimmern, Turnhalle und Mensa. Garantierte Preise und Termine (Unterschreitung des Zeitplans um ein volles Schulquartal). Architekten: G. Bellussi und R. Tschudin, Architekten SIA, Basel.

Viele kennen uns vom preisgünstigen, doch soliden Wohnungsbau her. Anderen sind wir bekannt als Ersteller von Geschäfts- und Industriebauten, Hotels oder Einkaufszentren.

Immer mehr Behörden vertrauen uns auch öffentliche Bauten an. Wie Schulhäuser, Turnhallen, Schwimmbäder und Sportanlagen.

In allen Fällen ging und geht es darum, innerhalb fester Kredite und oft knapper Fristen einwandfreie Bauten zu erstellen.

Die Beispiele beweisen es. Vorausgesetzt allerdings, das Bau-Management werde dem erfahrenen Generalunternehmen übertragen - Göhner.

Handwerk und Gewerbe auf dem Platz kommen deshalb nicht zu kurz - im Gegenteil.

Tüchtige Zusammenarbeit dient allen.

Ernst Göhner AG
Hegibachstrasse 47, Postfach, 8032 Zürich
Telefon 01 53 58 00
Niederlassungen in Basel und Genf



Göhner - Ihr Partner vom Fach - Sicher und vertrauenswürdig

GöhnerBauten

klar sehen richtig planen

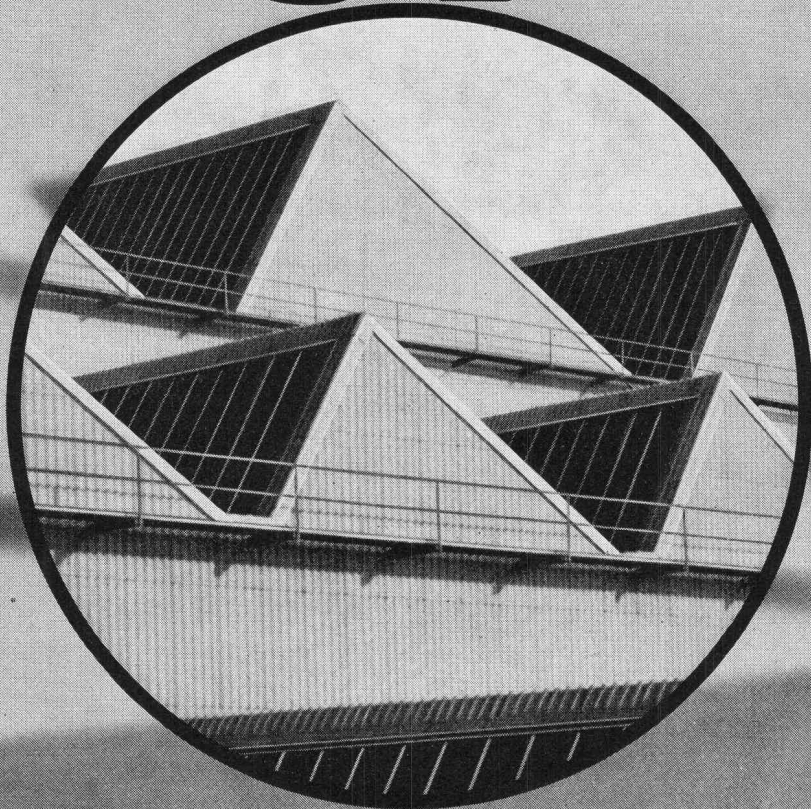

Vor allem im Industrie- und Kommunalbau ist die richtige Planung und Disponierung der Verglasungen eine Voraussetzung für höchste Wirtschaftlichkeit und Arbeitskomfort.

So haben Sie Gewähr für:

- genügend Tageslicht (weniger Strom)
- gute Isolation (geringere Heizkosten)
- ausreichenden Sonnen- und Blendschutz
- gute natürliche Lüftung
- Rauch- und Wärmeabzug im Brandfall

Als führendes Schweizer Unternehmen im Glasbau sind wir Ihr richtiger Partner. Wir beraten Sie gerne. Nehmen Sie darum schon im Projektstadium Kontakt mit uns auf.

So sparen Sie Zeit und Geld.

Siegfried Keller AG

ein Unikeller-
Unternehmen

Industriestrasse 45 Telefon 01 833 02 81
8304 Wallisellen

Allmendstrasse 39
3014 Bern
Telefon 031 42 62 62

22, route de la Maladière
1022 Chavannes-Lausanne
Téléphone 021 35 07 12

keller

Am Bau der Kantonsschule Oerlikon beteiligte Firmen



für Einzäunungen

von Sportplätzen, Tennisplätzen,
öffentlichen Anlagen, Industrie-
arealen, Ballfängerwände usw.

G. BOPP + CO AG

Metallgewebe- und Drahtwarenfabrik
Bachmannweg 20, 8046 Zürich

Eichenberger-Sauter AG

Steinhauer- und Gipsergeschäft
Zweierstrasse 160, 8003 Zürich

Ausführung sämtlicher
ZIMMERLI-Hartbetonbeläge

Schaffroth & Späti AG

Asphalt- und Industrieböden
Postfach, 8403 Winterthur, Tel. 052 / 29 71 21

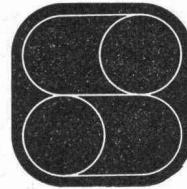

Ausführung der sanitären Installationen,
Kanalisation in der Bodenplatte,
Ausführung der Bauspenglerarbeiten:

Sutterlütli & Co.

sanitäre Anlagen, Bauspenglerei,
Sanitärplanungsbüro
Feldeggstrasse 61/63, 8008 Zürich
Telefon 01 / 32 51 84

Fluora-Licht auch in der Kantonsschule Zürich-Oerlikon.

Man wählte ausschliesslich Fluora-Leuchten
für die Realisierung der anspruchsvollen Lichtanlage in diesem
neuen, grossen Schulzentrum ● Ein ehrenvoller Auftrag ... und
ein feines Zeugnis wohl auch für unser fachliches Können
und unsere Leistungsfähigkeit im fabrikatorischen Bereich ●

FLUORA HERISAU
Spezialfabrik für Fluoreszenzleuchten
9102 Herisau, Tel. 071 51 23 63



Wenn ein so anspruchsvolles Projekt wie die Kantonsschule Zürich-Oerlikon auf den Tag genau fertiggestellt wird, ist das nicht nur ein Grund zum Feiern.



Sondern auch um allen Beteiligten für die gute Zusammenarbeit zu danken.

Die Kantonsschule Zürich-Oerlikon wurde in nur 2 3/4-jähriger Bauzeit realisiert und schafft Platz für 1000 Zürcher Mittelschülerinnen und -schüler.

Der Bau war durch seine Vielseitigkeit (Garagen, Klassenzimmer, Musikzimmer, Turnhallen, naturwissenschaftliche Räume) sehr anspruchsvoll und stellte besonders in technischer Hinsicht hohe Anforderungen.

Diese Anforderungen waren nur dank der guten Zusammenarbeit mit dem Kanton, dem Architekten, den verschiedenen Inge-

nieuren, Unternehmern und Handwerkern zu bewältigen.

Darum möchte sich die Oerlikon-Bührle Immobilien AG als Bauleiterin der Kantonsschule Zürich-Oerlikon bei allen Beteiligten bedanken.

Nicht zuletzt dafür, dass Kredit und Termine eingehalten werden konnten. Dass dies selbstverständlich und oberstes Anliegen der Oerlikon-Bührle Immobilien AG ist, braucht wohl nicht speziell herausgestrichen zu werden. Darauf können auch Sie bauen.

Oerlikon-Bührle  Immobilien AG

Generalunternehmung

8039 Zürich, Bleicherweg 18, Telefon 01/25 43 90

**Am Bau der
Kantonsschule Oerlikon
beteiligte Firmen**

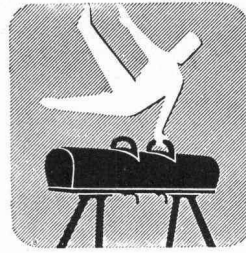

Lieferant der Turngeräte
für die Turnhallen
und Aussenanlagen

Alder & Eisenhut AG

Turngeräte-
fabrik
8700 Küsnacht
Tel. 01 / 90 78 22

Eberhard

8302 Kloten
Tel. 813 72 51

8181 Höri
Tel. 96 96 33

Tiefbau, Aushubarbeiten, Kieslieferungen

**Ausgeführte Arbeiten
bei der Kantonsschule Oerlikon:**

- **Abbrucharbeiten**
- **Aushubarbeiten**
- **Kieslieferungen**

ZENITAN

Kunststoff-Allwetterbeläge
auch für die Sportanlagen der Kantonsschule/
Oberseminar Oerlikon.

Sportler schätzen unsere Beläge,
weil sie den geforderten Eigenschaften
entsprechen, wie:

- Punkt elastizität =
Verbannung der Verletzungsgefahr
- Tritt- und Gleitsicherheit
- Dauerelastizität
- Bei jeder Witterung benützbar
- Spikesfestigkeit
- Wartungsfrei
- Gute Dämpfung, daher Schonung
der Gelenke, Sehnen und Muskulatur
- Hohe Alterungsbeständigkeit
und Abriebfestigkeit
- Progressive Elastizität
infolge verschiedener Schichthärten;
erwirkt Leistungssteigerung

Verlangen Sie bitte Unterlagen.



Korkwerk Reichenburg AG
Nordstrasse 19
8035 Zürich
Telefon 01 / 28 94 72 / 73

**Gartenbau-
Genossenschaft Zürich**

Im Holzerhurd 56 8046 Zürich Telefon (01) 57 05 20

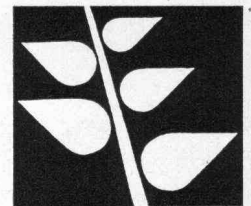

Projektierung und Ausführung der Sportanlagen
und der gesamten Umgebungsarbeiten

Auf Dicht kann man bauen.

Wenn's um Spezialarbeiten im Tiefbau geht.
Denn Dicht findet immer den wirtschaftlichsten Weg:
mit dem genau passenden Pfahlssystem,
dem geeigneten Spezialgerät
und der nötigen Erfahrung.
Das alles senkt Ihre Baukosten.
Und gibt Ihnen Sicherheit, wenn Sie
auf Pfahlgründungen von Dicht bauen.

Dicht AG
St. Gallen 071-23 1645
Luzern 041-22 24 65
Bern 031-22 72 77
Zürich 01-35 69 13

