

**Zeitschrift:** Schweizerische Bauzeitung  
**Herausgeber:** Verlags-AG der akademischen technischen Vereine  
**Band:** 94 (1976)  
**Heft:** 11

## **Werbung**

### **Nutzungsbedingungen**

Die ETH-Bibliothek ist die Anbieterin der digitalisierten Zeitschriften auf E-Periodica. Sie besitzt keine Urheberrechte an den Zeitschriften und ist nicht verantwortlich für deren Inhalte. Die Rechte liegen in der Regel bei den Herausgebern beziehungsweise den externen Rechteinhabern. Das Veröffentlichen von Bildern in Print- und Online-Publikationen sowie auf Social Media-Kanälen oder Webseiten ist nur mit vorheriger Genehmigung der Rechteinhaber erlaubt. [Mehr erfahren](#)

### **Conditions d'utilisation**

L'ETH Library est le fournisseur des revues numérisées. Elle ne détient aucun droit d'auteur sur les revues et n'est pas responsable de leur contenu. En règle générale, les droits sont détenus par les éditeurs ou les détenteurs de droits externes. La reproduction d'images dans des publications imprimées ou en ligne ainsi que sur des canaux de médias sociaux ou des sites web n'est autorisée qu'avec l'accord préalable des détenteurs des droits. [En savoir plus](#)

### **Terms of use**

The ETH Library is the provider of the digitised journals. It does not own any copyrights to the journals and is not responsible for their content. The rights usually lie with the publishers or the external rights holders. Publishing images in print and online publications, as well as on social media channels or websites, is only permitted with the prior consent of the rights holders. [Find out more](#)

**Download PDF:** 29.01.2026

**ETH-Bibliothek Zürich, E-Periodica, <https://www.e-periodica.ch>**



BAUFACHLITERATUR

DURCH IHRE FACHBUCHHANDLUNG

# Bemessungs- tafeln für Beton- und Stahlbetonwände

Ingenieurgemeinschaft R. von Halász

Dipl.-Ing. Jürgen Bauer, Dipl.-Ing. Hermann Bohle

Dr.-Ing. Manfred Flohrer

Dipl.-Ing. Jörg-Eberhard Grunenberg

Prof. Dipl.-Ing. Robert von Halász

XII, 374 Seiten, 6 Abb., 360 Tafeln sowie  
Rechenbeispiele. DIN A 4. 1976  
Geheftet DM 79,- ISBN 3-433-00728-4

Mit diesem Buch haben die Verfasser ein schnell zu handhabendes Hilfsmittel für die Bemessung von Beton- und Stahlbetonwänden geschaffen – entstanden aus den praktischen Bedürfnissen der Ingenieurbüros nach Inkrafttreten der neuen DIN 1045 (Jan. '72).

Besonderes Merkmal dieser Veröffentlichung sind die einfach und übersichtlich aufgebauten Bemessungsdiagramme, die ein rasches und genaues Ablesen ermöglichen ohne vorherige Berechnung zusätzlicher Eingangswerte. Für alle Betonfestigkeitsklassen wurden die Wanddicken zwischen  $d = 14$  bis  $30$  cm bei Knicklängen zwischen  $s_k = 0,80$  bis  $4,20$  m berücksichtigt. Damit sind die weitaus häufigsten Bemessungsfälle erfaßt, so daß nur noch in seltenen Fällen der Einzelnachweis geführt werden muß. Die kurze Darstellung der theoretischen Grundlagen gibt die Möglichkeit, Anwendungsgrenzen und Rechengenauigkeit selbst abzuschätzen.

Das Buch gliedert sich in einen Text- und Tafelteil:

- Darstellung der Bemessungsgrundlagen sowie Anleitungen zur Benutzung der Diagramme mit einigen Beispielen –
- Wiedergabe der Bemessungsdiagramme

**VERLAG VON WILHELM ERNST & SOHN**  
BERLIN MÜNCHEN DÜSSELDORF

## Schweizerische Bauzeitung

Verlags-AG der akademischen technischen Vereine. Offizielles Organ des SIA, Schweizerischer Ingenieur- und Architekten-Verein, der GEP, Gesellschaft Ehemaliger Studierender der ETH Zürich, der ASIC, Schweizerische Vereinigung Beratender Ingenieure.

94. Jahrgang Heft 11

11. März 1976

### Inhalt

Erweiterungsbau des Zürcher Kunsthause. Von Erwin Müller und Heinrich Blumer . . . . .	119*
Neuer Anlauf bei der Suche nach Schwerkraftwellen. Von Reinhard Breuer . . . . .	126*
Europäischer Lorbeer für Schweizer Gemeinden. Von Dona Dejaco . . . . .	127*

### Wettbewerbe

Projektwettbewerb Schulzentrum Minusio . . . . .	128*
--	------

### Umschau

Arbeitsvorrat der Maschinen- und Apparateindustrie Ende 1975. Die Antike – kein Vorbild für den modernen Städtebau. Atomkraftwerk für die Philippinen . .	130
---	-----

### Buchbesprechungen

Auditorium Acoustics. Sicherheitstechnik im Erd- und Strassenbau . . . . .	130
Richtlinien für die Anlage von Stadtstrassen (RAST). Platten und Balken auf nachgiebigem Baugrund. Grundzüge des Enteignungsrechts der USA unter besonderer Berücksichtigung der Enteignung für Zwecke des Strassenbaus . . . . .	131

### Ankündigungen

Diplomarbeiten am Abendtechnikum Zürich. William Dunkel, Bilder, Bauten, Projekte. Seminar über Rationalisierung . . . . .	131
Allgemeine Gewerbeschule Basel. Kunstgewerbemuseum der Stadt Zürich. Bernhard Luginbühl im Berner Kunstmuseum. Bündner Kunsthau. Kurse für die Weiterbildung an der Baugewerblichen Schule Zürich. Technische Akademie Esslingen . . . . .	132

### Grüne Seiten vorn

Laufende Wettbewerbe. Aus Wirtschaft und Technik .	G 37
Aus Wirtschaft und Technik. Buchbesprechungen. Praktische Baustatik. Sternstunden der Dampflok . .	G 38

### Grüne Seiten hinten

Neue Bücher . . . . .	G 39
Stellenvermittlung SIA/GEP. European Space Agency, Stellenausschreibungen. Öffentliche Vorträge . . . .	G 40

Rohre allein machen noch lange keine Leitung!  
Nur ausgereifte Bausysteme ermöglichen den Einsatz eines Rohrmaterials  
in den verschiedensten Anwendungsbereichen, unter den  
verschiedensten Beanspruchungen.  
Das Rohrsystem «ETERNIT» löst sämtliche auftretenden Probleme.

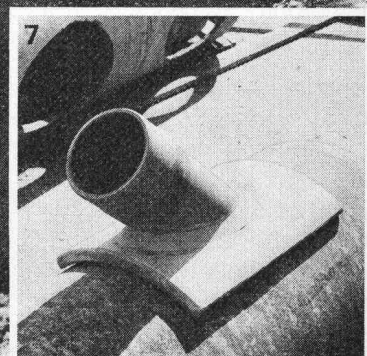
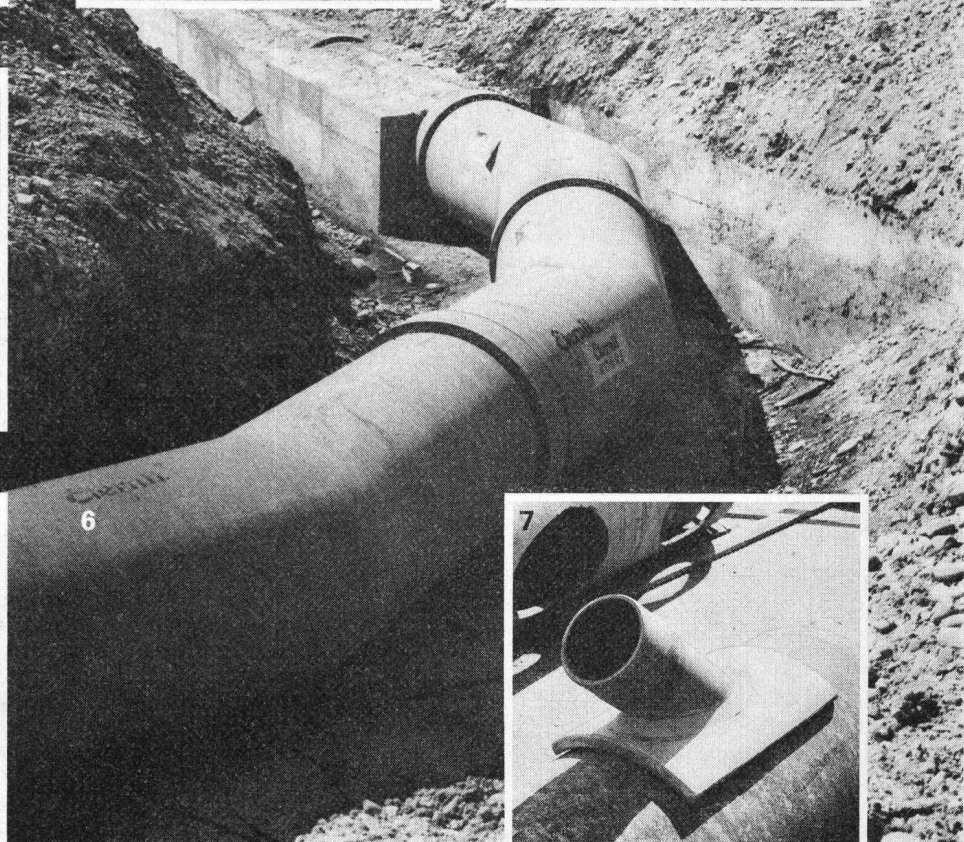
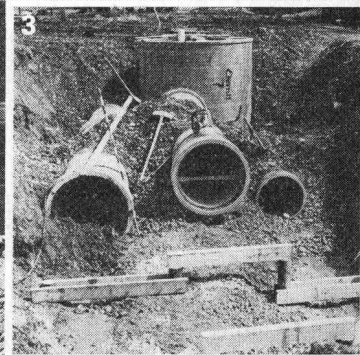
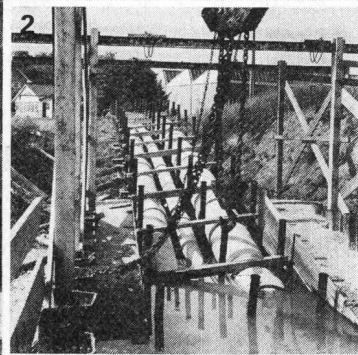
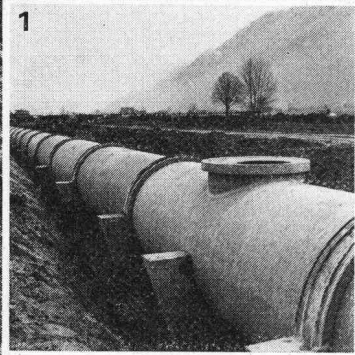

**S** system  
sicherheit  
service

**Eternit®**

- 1 Hauptsammelkanal NW 160 cm, auf Pfahljochen gelagert, Aufsatzschacht «ETERNIT».
- 2 Düker im Einzugsverfahren mit 3 Rohrsträngen, NW 30, 50 und 70 cm, zugfeste, abwinkelbare Kupplungen.
- 3 Drei parallele Rohrleitungen NW 30, 50 und 80 cm, auf Holzjochen, vorfabrizierte Schächte «ETERNIT».
- 4 Verlegung von Rohren «ETERNIT» NW 110 cm durch Einschwimm- und Absenkenverfahren, zugfeste Kupplungen.
- 5 Verlegung von Rohren «ETERNIT» NW 140 cm im offenen Graben.
- 6 Kühlwasserleitung NW 1200 mm, Betriebsdruck 3 atü, Segmentkrümmer.
- 7 Nachträglicher Hausanschluss mit Sattelstück «ETERNIT», Anspitz von Hand oder maschinell.

**Eternit AG, 8867 Niederurnen, Tel. 058-231111**



# HARTMANN

## bekämpft den Lärm

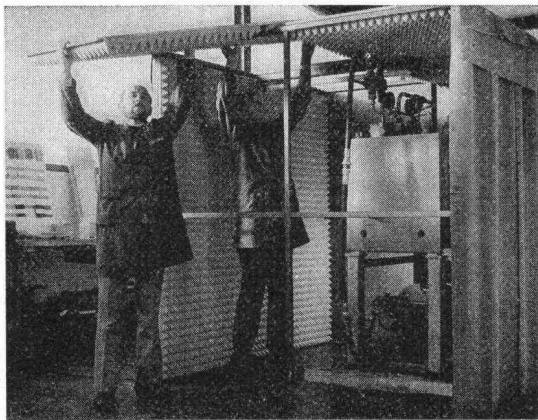

Fachleute bei der Montage einer Schallschuttkabine

Lärm verursacht irreparable Gehörschäden und ist eine Umweltgefährdung besonderer Art; kaum eine Branche ist davon ausgeschlossen.

Die Lärmbekämpfung ist das Gegenwartsproblem Nr. 1, und es gehört zu den primären Forderungen, die Umwelt und insbesondere die Arbeitsplätze humaner zu gestalten.

### HARTMANN bietet ein breites Angebot für individuelle, sekundäre Lärmbekämpfung.

#### OPTIMIT Blei-Gummi-Matten

eignen sich zur Herstellung von flexiblen Schallschutteinrichtungen, wie z. B. Schallschutzvorhänge, Schalldämmhauben usw.

#### OPTI-DUUU-Schalldämmfolien

auf Mineralstoffbasis weisen folgende Produktvorteile auf:

- hohe Schalldämmung trotz geringer Materialstärke
- ölbeständige und selbstverlöschende Ausführungen
- sehr gute Alterungsbeständigkeit

Diese Folien sind geeignet für den Einsatz in der Industrie, Einbau in Trennwände usw.

#### Lärmabsorptions-Bausteine M 33 System

handliche Absorptions-Bausteine aus besonders witterungsbeständigem, thermoplastischem Kunststoff zum Schutz vor:

- Maschinen- und Industrielärm
- Baustellenlärm

Nach betriebstechnischen, akustischen und örtlichen Gegebenheiten werden die Bausteine zu Wänden oder Kabinen zusammengesteckt.

Wir planen und konstruieren vollständige Lärmschutzvorrichtungen.

Unsere Fachleute lösen auch Ihre Lärmschutzprobleme.



**HARTMANN + CO AG**

Abteilung Lärmbekämpfung  
2500 Biel, Telefon 032 / 42 01 42

## Schweizerische Bauzeitung

### Verlag und Redaktion

Zürich-Giesshübel, Staffelstrasse 12

Postadresse: CH-8021 Zürich, Postfach 630, Tel. 01 / 36 55 36

### Redaktoren:

Kurt Meyer, Chefredaktor, Bruno Odermatt, Arch. SIA, Max Künzler, Ing. SIA

### Verwaltungsrat

der Verlags-AG der akademischen technischen Vereine  
R. Schlaginhausen, Ing. (Präsident); Prof. J.-C. Badoux, Ing.; A. Cogliatti, Ing.; A. Métraux, Ing.; H. Michel, Arch.; G. Ossola, Ing.; A. Rivoire, Arch.; A. Schönholzer, Ing.; F. Schwarz, Arch.; R. Steiger, Ing.; F. Vermeille, Ing.; U. Zürcher, Ing.

### Bezugspreise

	3 Monate	6 Monate	12 Monate
Schweiz	35.—	60.—	109.—
Ausland	39.—	66.—	121.—

Preis des Einzelheftes 5 Fr.

Für die Mitglieder der Partnerverbände der Verlags-AG, des Schweiz. Technischen Verbandes sowie für Studierende ermässigte Preiskategorien. Postcheckkonto 80-6110.

Nachdruck von Bild und Text auch auszugsweise nur mit Zustimmung der Redaktion und nur mit genauer Quellenangabe gestattet

### Anzeigenverwaltung

**Iva**

Iva AG für internationale Werbung, Hauptsitz: 8035 Zürich, Beckenhofstrasse 16, Tel. 01 / 26 97 40, Postcheck 80-32735.

Filiale:

1004 Lausanne, 19, av. Beaulieu, Tel. 021 / 37 72 72

## BULLETIN TECHNIQUE DE LA SUISSE ROMANDE

Adresse: Avenue de Cour 27, 1007 Lausanne

### Inhaltsverzeichnis von Heft 4, 1976

Galerie technique et galerie d'eaux pluviales, Genève	
– Historique, buts et contraintes	65
– Travaux géométriques, par Jean-Pierre Kuhn	67
– Cadre géologique et caractéristiques géotechniques des formations rencontrées, par Pierre Dériaz, Michel Odier et Gad-François Amberger	68
Ecole polytechnique fédérale de Lausanne	78
Bibliographie	78, 86
Informations SIA	79
Postes à pourvoir. Documentation générale. Documentation du bâtiment. Informations diverses	86

# Wer macht was?

## SBZ-Fachfirmenverzeichnis

### Abdichtungen

RENESCO  
René Schmid & Co. AG  
8112 Otelfingen, Tel. 056 / 74 01 71  
Tonet AG, 4657 Dulliken  
Tel. 062 / 35 41 41, Telex 68195

### Abfallzerkleinerer

W. Eckold AG, Maschinenfabrik  
7202 Trimmis-Station  
Tel. 081 / 27 24 34

### Alufenster

Elemetal AG, 3604 Thun  
Beatusstr. 6, Tel. 033 / 23 41 44

### Apparatebau

Rymann AG, 5502 Hunzenschwil  
Tel. 064 / 47 22 63

### Architekturmodelle

Modellbau Beck  
8450 Andelfingen, Tel. 052 / 41 25 57  
Max Knecht, Tödistrasse 22  
5430 Wettingen, Tel. 056 / 26 09 31  
H. Schalk, 8050 Zürich  
Siewerdtstr. 99, Tel. 01 / 46 62 11  
Zaborowsky, 8001 Zürich  
Neumarkt 10, Tel. 01 / 34 22 16

### Auflager- und Fahrbahn- übergänge

im Hoch-, Tief- und Brückenbau  
Mageba SA, 8057 Zürich  
Irchelstr. 18, Tel. 01 / 26 67 36

### Badezimmereinrichtungen

Trutmann Elementmöbel AG  
Ausstellung und Laden:  
Gertrudstr. 22, 8036 Zürich  
Tel. 01 / 23 02 11

### Bauleitungen

Ernest Klöti, Klossbachstrasse 110  
8032 Zürich, Tel. 01 / 34 77 78

### Betonbohren, -fräsen, -pressen, -brennen, hydr. sprengen, sägen

bft Betonfräs-Technik AG  
Lohwiesstrasse 24  
8123 Ebmatingen, 01 / 971 971  
Betonbrenn AG  
Ch. Jaeger + Ch. Otth  
8006 Zürich, Stampfenbachstr. 159  
Tel. 01 / 60 24 20 / 01 / 60 30 27  
Diamantbohr AG, 5001 Aarau  
Aarau Tel. 064 / 43 30 30  
Basel Tel. 061 / 26 61 08  
Zürich Tel. 01 / 77 28 94

### Bewehrte Erde (Terre armée)

BEVAC, Marcel Grangier  
1033 Cheseaux, Tel. 021 / 91 10 86

### Blachen

Stamm AG, 8193 Eglisau  
Tel. 01 / 96 50 51, Telex 53483

### Doppelparksysteme

Mageba SA, 8057 Zürich  
Irchelstr. 18, Tel. 01 / 26 67 36

### Drahtseile

Fatzer AG, 8590 Romanshorn  
Tel. 071 / 63 12 32  
Kabelwerke Brugg AG  
5200 Brugg, 056 / 41 11 51  
Schweiz. Seil-Industrie AG  
8201 Schaffhausen  
Tel. 053 / 5 42 41, Telex 76498  
Bahn-, Bau- und Industriedrahtseile

### Elektronische Daten- verarbeitung

Arithma AG, 8005 Zürich  
Tel. 01 / 44 55 60  
Grosscomputer-Rechenzentrum  
DIGISTAT AG, 8023 Zürich  
Schützengasse 10, Tel. 01 / 27 52 95  
Elektronische Berechnungen  
in der Statik  
Digital AG, 8050 Zürich  
Baumackerstr. 24, Tel. 01 / 46 77 60  
FIDES  
Rechenzentrum, Bleicherweg 33  
8002 Zürich, Tel. 01 / 25 78 40

### Fahrgerüste (Rollgerüste)

Rogeba Inter SA  
5453 Busslingen, Tel. 056 / 96 21 41

### Falttüren

Lienhard Söhne AG, 8038 Zürich  
Albisstr. 131, Tel. 01 / 45 12 90

### Faltwände

Rosconi AG, 5610 Wohlen  
Tel. 057 / 6 49 00 / 6 77 15

### Fassadenplanung

Metallbau-Planung J. F. Meyer  
6004 Luzern, Mariahilfsgasse 3  
Tel. 041 / 23 21 67

### Fensterfabrik

A. Neururer-Wismer  
8048 Zürich, Tel. 01 / 52 63 45  
Umbau — Neubau — Altbau

### Flachdachabdichtungen

Tonet AG, 4657 Dulliken  
Tel. 062 / 35 41 41, Telex 68195

### Garderobeneinrichtungen

Rosconi AG, 5610 Wohlen  
Tel. 057 / 6 49 00 / 6 77 15

### Hallen

Bürli AG, Hallenbau-Technik  
8052 Zürich, 01 / 51 56 20

### Holzbeizarbeiten

Amstutz & Sahli AG, 8032 Zürich  
Hofackerstr. 11 A, Tel. 01 / 53 50 40

### Holzschutzmittel

Dr. R. Maag AG, 8157 Dielsdorf  
Tel. 01 / 94 12 55  
Color xex, Xerotin, Xylosan

### Industrietore

Hartmann & Co. AG, 2500 Biel  
Tel. 032 / 42 01 42

### Injektionen

RENESCO René Schmid & Co. AG  
8112 Otelfingen, Tel. 056 / 74 01 71

### Kanal- und Rohrreinigung

Rohr-Reinigungs-Service AG  
ZH 01 / 53 02 25 BS 061 / 98 38 17  
BE 031 / 91 74 54 LU 041 / 36 88 44  
SG 071 / 54 24 66

### Kunststeine

Marmor- und Mosaikwerke  
Baldegg AG, 6283 Baldegg  
Kunststeinwerke, Tel. 041 / 88 10 54

### Kunststoffbeschichtungen

H. Manser, 8832 Wollerau  
Verenastr. 31, Tel. 01 / 76 57 79

### Lärmbekämpfung

Hartmann & Co. AG, 2500 Biel  
Tel. 032 / 42 01 42

### Lichtplatten, -kuppeln und -elemente

Scobalit AG, 8303 Nürensdorf  
Tel. 01 / 836 79 71

### Mauerentfeuchtungen

RENESCO  
René Schmid & Co. AG  
8112 Otelfingen, Tel. 056 / 74 01 71

### Mess- und Kontrollgeräte

BEVAC, Marcel Grangier  
1033 Cheseaux, Tel. 021 / 91 10 86

### Metallbau

Hartmann & Co. AG, 2500 Biel  
Tel. 032 / 42 01 42  
Ernst Schweizer AG, 8047 Zürich  
Tel. 01 / 52 69 10  
Werk: 8908 Hedingen, 01 / 99 60 22  
Metallfassaden, Metallfenster,  
Metalltüren, Schutzraumbauteile,  
normierte Bauteile

### Metall-Normtüren

Brander AG, 8162 Steinmaur  
Tel. 01 / 94 13 97

### Müllverdichtungsanlagen

Mageba SA, 8057 Zürich  
Irchelstr. 18, Tel. 01 / 26 67 36

### Nachhall- und akustische Messungen

Beratungen und Expertisen  
Dr. W. A. Günther, Seestr. 49—51  
8702 Zollikon, Tel. 01 / 65 54 60

### Notstromanlagen

AKSA AG, Ingenieurbüro  
8116 Würenlos, Tel. 056 / 74 13 13

### Oeltankwannen- und Behälterbeschichtungen

RENESCO  
René Schmid & Co. AG  
8112 Otelfingen, Tel. 056 / 74 01 71

### Profilbleche

Elemetal AG, 3604 Thun  
Beatusstr. 6, Tel. 033 / 23 41 44  
Notz & Co. AG, Postfach, 2501 Biel  
Tel. 032 / 25 11 25, Telex 34107

### Pumpen

K. Rüttschi AG, Pumpenbau  
5200 Brugg, Tel. 056 / 41 04 55  
Schäppi Pumpenservice  
8003 Zürich, Gertrudstr. 24  
Tel. 01 / 23 48 23  
Sommer, Schenk AG, Pumpenbau  
5213 Villnachern, Tel. 056 / 43 13 63

### Regale

Hupfer-Regale, 8040 Zürich  
Badenerstr. 330/334, Tel. 01 / 44 66 52

### Rolladen

Hartmann & Co. AG, 2500 Biel  
Tel. 032 / 42 01 42

### Schalungen

Cotub AG, 8954 Geroldswil  
Tel. 01 / 88 77 34 / 35  
Hochleistungsschalung TOP-Cotub

### Schieb- und Stapelwände

Bator AG, 3360 Herzogenbuchsee  
Tel. 063 / 5 28 42  
Schiebewände in schallhemmender  
Ausführung  
30—45 db  
Rosconi AG, 5610 Wohlen  
Tel. 057 / 6 49 00 / 6 77 15

### Software Engineering

ASI Products AG, 8048 Zürich  
Rautistr. 58, Tel. 01 / 52 47 33

### Spritzgeschäumte PU-Isolationen

Isotherm AG, 3527 Heimberg  
Tel. 033 / 37 30 55

### Spritzkabinen

Fröhlich Spritzkabinen-  
und Apparatebau, 5524 Niederwil  
Tel. 057 / 6 57 57 / 58

### Storenstoffe

H. Engler & Co. AG  
5430 Wettingen, Dorfstr. 37  
Tel. 056 / 26 06 24

### Stromerzeuger

AKSA AG, Ingenieurbüro  
8116 Würenlos, Tel. 056 / 74 13 13

### Teppiche

Stamm AG, 8193 Eglisau  
Tel. 01 / 96 50 51, Telex 53483

### Tore

Bator AG, 3360 Herzogenbuchsee  
Tel. 063 / 5 28 42  
Falt-, Schiebefalt-, Schiebetore,  
Automaten-Steuerungen

### Trenn- und Filtermatten

Dolder AG, techn. Abteilung  
4000 Basel 4, Tel. 061 / 43 66 00

### Vliesmatte

Prodo SA, 1564 Domdidier FR  
Tel. 037 / 75 27 27  
Bituminöse Bindemittel,  
Bau-Chem. Produkte

### Vliese für Tiefbau

Islaker & Co. AG, 8050 Zürich  
Ringstr. 72, Tel. 01 / 48 31 60  
SODOCA AG — Büro Schweiz  
c/o Mühlebach-Papier AG  
Postfach, 5200 Brugg  
Tel. 056 / 94 01 01

### Wasserdichte Türen

Tuchschild AG, 8500 Frauenfeld  
Telefon 054 / 7 24 71



# ZSCHOKKE

## SCHLITZWÄNDE



angewendet bei Hoch- und Tiefbauarbeiten, erlauben Baugrubenabschlüsse in den verschiedensten Formen und dienen auch als Stütz- und Dichtungswände.

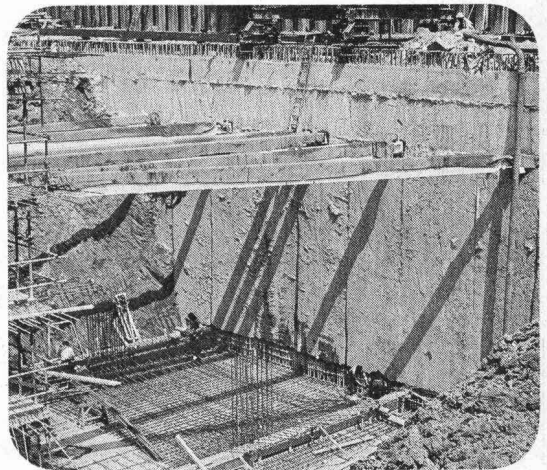

**ZSCHOKKE**

Uetlibergstrasse 194, 8045 Zurich

Tél. (01) 35 58 11

Rue du 31-Décembre 42, 1211 Genève 6

Tél. (022) 35 12 20

## Am Erweiterungsbau des Kunsthauses Zürich beteiligte Firmen

### Anderegg Malergeschäft

Inh. H. Buchser-Anderegg  
Winkelriedstrasse 21  
8006 Zürich  
Telefon 01 / 26 40 46

**müller**

**gebr. müller**  
innenausbau — schreinerei  
8700 küsnacht

ausführung der schreinerarbeiten

### Fugenlose Trockengips-Decken System GITRO

**Fritz Grob AG**, Zürich und Zumikon

**streit**

+ CO AG BAUUNTERNEHMUNG

Wehtalerstrasse 79, 8057 Zürich  
Telefon 01 / 28 42 28  
Ausführung der Baumeisterarbeiten

### Einbau der Schliessanlage

**Jakob Kläy**, Metallbauschlosserei  
Altwiesenstrasse 15, 8051 Zürich  
Telefon 01 / 41 45 62 / 41 23 16

**ZGZ**

**Zimmerei-  
genossenschaft  
Zürich**

Ausführung der Zimmererarbeiten  
am Dach und Gesimse

Bullingerstr. 41, Tel. 01 / 55 66 06

**DANGEL**

Ausführung der folgenden Arbeiten:

Tiefbau: Umgebung inkl. Pflasterung

Holzbau: Sämtliche Wandverkleidungen in Holz

**Dangel + Co., Hoch- und Tiefbau, Zimmerei, Mutschellenstrasse 152, 8038 Zürich**