

**Zeitschrift:** Schweizerische Bauzeitung  
**Herausgeber:** Verlags-AG der akademischen technischen Vereine  
**Band:** 91 (1973)  
**Heft:** 44

**Nachruf:** Dumas, Louis

### **Nutzungsbedingungen**

Die ETH-Bibliothek ist die Anbieterin der digitalisierten Zeitschriften auf E-Periodica. Sie besitzt keine Urheberrechte an den Zeitschriften und ist nicht verantwortlich für deren Inhalte. Die Rechte liegen in der Regel bei den Herausgebern beziehungsweise den externen Rechteinhabern. Das Veröffentlichen von Bildern in Print- und Online-Publikationen sowie auf Social Media-Kanälen oder Webseiten ist nur mit vorheriger Genehmigung der Rechteinhaber erlaubt. [Mehr erfahren](#)

### **Conditions d'utilisation**

L'ETH Library est le fournisseur des revues numérisées. Elle ne détient aucun droit d'auteur sur les revues et n'est pas responsable de leur contenu. En règle générale, les droits sont détenus par les éditeurs ou les détenteurs de droits externes. La reproduction d'images dans des publications imprimées ou en ligne ainsi que sur des canaux de médias sociaux ou des sites web n'est autorisée qu'avec l'accord préalable des détenteurs des droits. [En savoir plus](#)

### **Terms of use**

The ETH Library is the provider of the digitised journals. It does not own any copyrights to the journals and is not responsible for their content. The rights usually lie with the publishers or the external rights holders. Publishing images in print and online publications, as well as on social media channels or websites, is only permitted with the prior consent of the rights holders. [Find out more](#)

**Download PDF:** 15.04.2026

**ETH-Bibliothek Zürich, E-Periodica, <https://www.e-periodica.ch>**

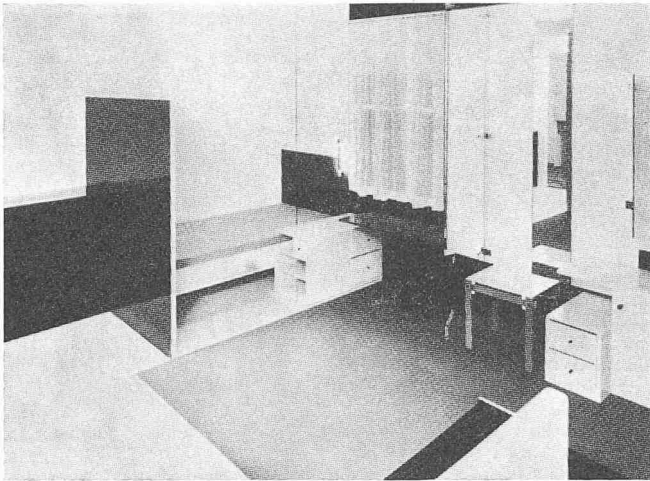

Zimmerausstattung, Gerrit, *Thomas Rietveld* (Bild 129)

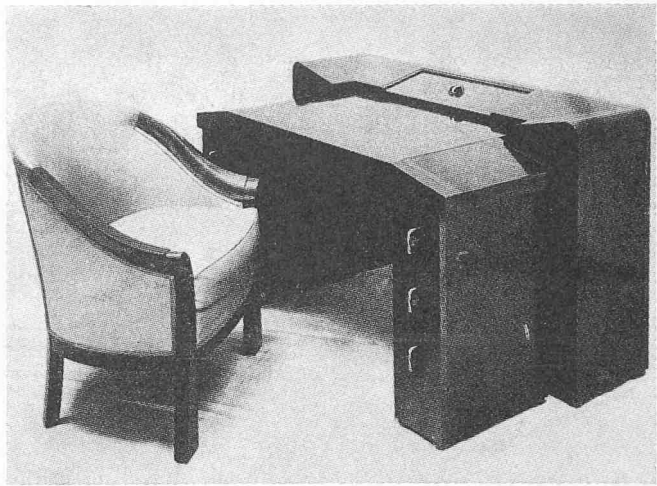

Schreibtisch und Fauteuil, 1925, *Pierre Chareau* (Bild 144)

satzes interessierten Industrie darauf, immer neue und andere ästhetische Anreize zu schaffen. So tritt die Produktform in den Dienst der kommerziellen Werbung, die blossen Formen wechseln immer schneller. Das Tempo beschleunigt sich mit dem wachsenden Potential der Industrie. Das «industrial design» passt sich, wenn auch nicht auf ganzer Linie, dem Trend an, und seine Theorie nicht minder. Sie erklärt etwa die Unterwerfung der Produktgestaltung der zwanziger Jahre unter den Imperativ der Zweckmässigkeit zu einem willkürlichen

Akt und hält die Thesen des Funktionalismus durch die Informationstheorie für widerlegt. Es wird dabei jedoch übersehen, dass der Problemzusammenhang von Funktion und Form seit dem Paläolithikum bei jedem Gebrauchsgegenstand, ob Haus oder Kochtopf, besteht. Wenn wir heute auf den Funktionalismus der zwanziger Jahre als auf eine historische Erscheinung zurückblicken, so mögen die Lösungen, die er für sein Problem fand, historisch sein. Das Problem selbst ist es nicht.

## Nekrologe

† **Robert Angst**, Dr. sc. techn., dipl. Ing.-Chem., von Frauenfeld, geboren am 4. Mai 1927, ETH 1946 bis 1950, GEP, ist am 16. Februar 1972 gestorben. 1951–1954 Promotionsarbeit und Assistententätigkeit bei Prof. Dr. A. Guyer an der ETH. Seit 1954 arbeitete der Verstorbene in der Forschungsabteilung der Schweiz. Sprengstoff-Fabrik AG in Dottikon.

† **Paul Dändliker**, von Hombrechtikon, geb. 7. 8. 1893, dipl. Vermessungsingenieur, ETH 1913–18, GEP- und SIA-Mitglied, wohnhaft gewesen in Baar, ist am 20. September 1973 nach kurzer schwerer Krankheit gestorben.

† **Louis Dumas**, Architekt SIA, geboren 1890, ist kürzlich gestorben. Der Verstorbene wohnte in Clarens.

† **Rudolf Meyer**, dipl. Masch.-Ing., geb. 22. Okt. 1925, von Frauenfeld, ETH 1945–50, GEP, SIA, ist am 11. Oktober 1973 von langem, geduldig ertragenem Leiden erlöst worden. Nach einem zweijährigen Aufenthalt in den USA arbeitete Rudolf Meyer bei der SLM Winterthur, dann trat er bei Ciba/Geigy ein, wo er bis zu seinem Tode tätig war, zuletzt als Prokurist.

† **Padrot Nolfi**, Prof. Dr. phil., von Tschier, GEP, geboren am 21. Jan. 1903, ist am 8. Oktober 1973, kurz nach dem Tod seiner Frau, im Alter von 70 Jahren verschieden. Der Verstorbene wirkte von 1944 bis 1968 als Privatdozent für Anwendungen der Mathematik auf Sozialprobleme, und 1956 wurde er zum Titularprofessor ernannt. Prof. Nolfi war auf dem Gebiet der Versicherungsmathematik ein international anerkannter Forscher, der durch seine Gedanken richtungweisend gewirkt hat.

† **Emil Oswald**, dipl. El.-Ing., von Schaffhausen, geboren am 23. Dezember 1902, ETH 1921 bis 1926, GEP, SIA, ist kürzlich gestorben. Seit 1939 bis zu seinem Rücktritt arbeitete der Verstorbene bei der Firma BBC & Cie., Baden, seit 1950 als Obering. der Abteilung für Antriebe in der Papierindustrie.

† **François Panchaud**, Prof., Bau-Ing. SIA, geboren 1906, ist kürzlich gestorben. Der Verstorbene wohnte in Le Mont-sur-Lausanne.

† **Rudolf Streuli-Gerster** dipl. Bauing., Dr. sc. techn., geb. 3. November 1907, ETH 1927–32 (Bau), 1934–35 (Chemie), GEP, SIA, ist im September beim Segelsport auf dem Zürichsee tödlich verunfallt. Dr. Streuli wirkte von 1939–56 in verschiedenen Firmen der chem.-techn. Branche (Kaspar Winkler, Schweiz. Sodafabrik, Meynadier). 1957 gründete er seine eigene Firma Dr. Rud. Streuli AG, deren Chef er bis zu seinem Tode war.

## Wettbewerbe

**Sportanlagen in der Looren, Maur ZH.** Der Gemeinderat von Maur veranstaltet einen öffentlichen Projektwettbewerb für eine Sportanlage in der Gemeinde Maur ZH. *Teilnahmeberechtigt* sind alle seit dem 1. Januar 1973 ortsansässigen oder in der Gemeinde Maur heimatberechtigten Architekten sowie solche, die in einer an Maur angrenzenden Gemeinde, eingeschlossen sämtliche Gemeinden des Bezirkes Uster, wohnen oder ihr Büro betreiben (ohne Stadt Zürich). Zusätzlich werden drei auswärtige Architekten zur Teilnahme eingeladen. *Fachpreisrichter* sind Paul Müller, Maur, Werner Stücheli, Zürich, Erich Ulrich, Zollikon, Adolf Wasserfallen, Stadtbaumeister, Zürich. *Ersatzfachpreisrichter*: Bruno Gerosa, Zürich. Als *Preissumme* für sechs bis acht Preise stehen 45000 Fr., für Ankäufe 7000 Fr. zur Verfügung. Das Programm umfasst ein Hallenbad mit Sauna, Restaurant, Dienstwohnungen und allen