Zeitschrift: Schweizerische Bauzeitung
Herausgeber: Verlags-AG der akademischen technischen Vereine
Band: 90 (1972)
Heft: 6

Werbung

Nutzungsbedingungen
Die ETH-Bibliothek ist die Anbieterin der digitalisierten Zeitschriften auf E-Periodica. Sie besitzt keine Urheberrechte an den Zeitschriften und ist nicht verantwortlich für deren Inhalte. Die Rechte liegen in der Regel bei den Herausgebern beziehungsweise den externen Rechteinhabern. Das Veröffentlichen von Bildern in Print- und Online-Publikationen sowie auf Social Media-Kanälen oder Webseiten ist nur mit vorheriger Genehmigung der Rechteinhaber erlaubt. Mehr erfahren

Conditions d'utilisation
L'ETH Library est le fournisseur des revues numérisées. Elle ne détient aucun droit d'auteur sur les revues et n'est pas responsable de leur contenu. En règle générale, les droits sont détenus par les éditeurs ou les détenteurs de droits externes. La reproduction d'images dans des publications imprimées ou en ligne ainsi que sur des canaux de médias sociaux ou des sites web n'est autorisée qu'avec l'accord préalable des détenteurs des droits. En savoir plus

Terms of use
The ETH Library is the provider of the digitised journals. It does not own any copyrights to the journals and is not responsible for their content. The rights usually lie with the publishers or the external rights holders. Publishing images in print and online publications, as well as on social media channels or websites, is only permitted with the prior consent of the rights holders. Find out more

Download PDF: 13.12.2025

ETH-Bibliothek Zürich, E-Periodica, https://www.e-periodica.ch

Schweizerische Bauzeitung

Revue Polytechnique Suisse

Wochenschrift für Architektur, Bauingenieurwesen und Maschinentechnik

6

90. Jahrgang Donnerstag, 10. Februar 1972

Herausgegeben von der Verlags-AG der akademischen technischen Vereine, Zürich

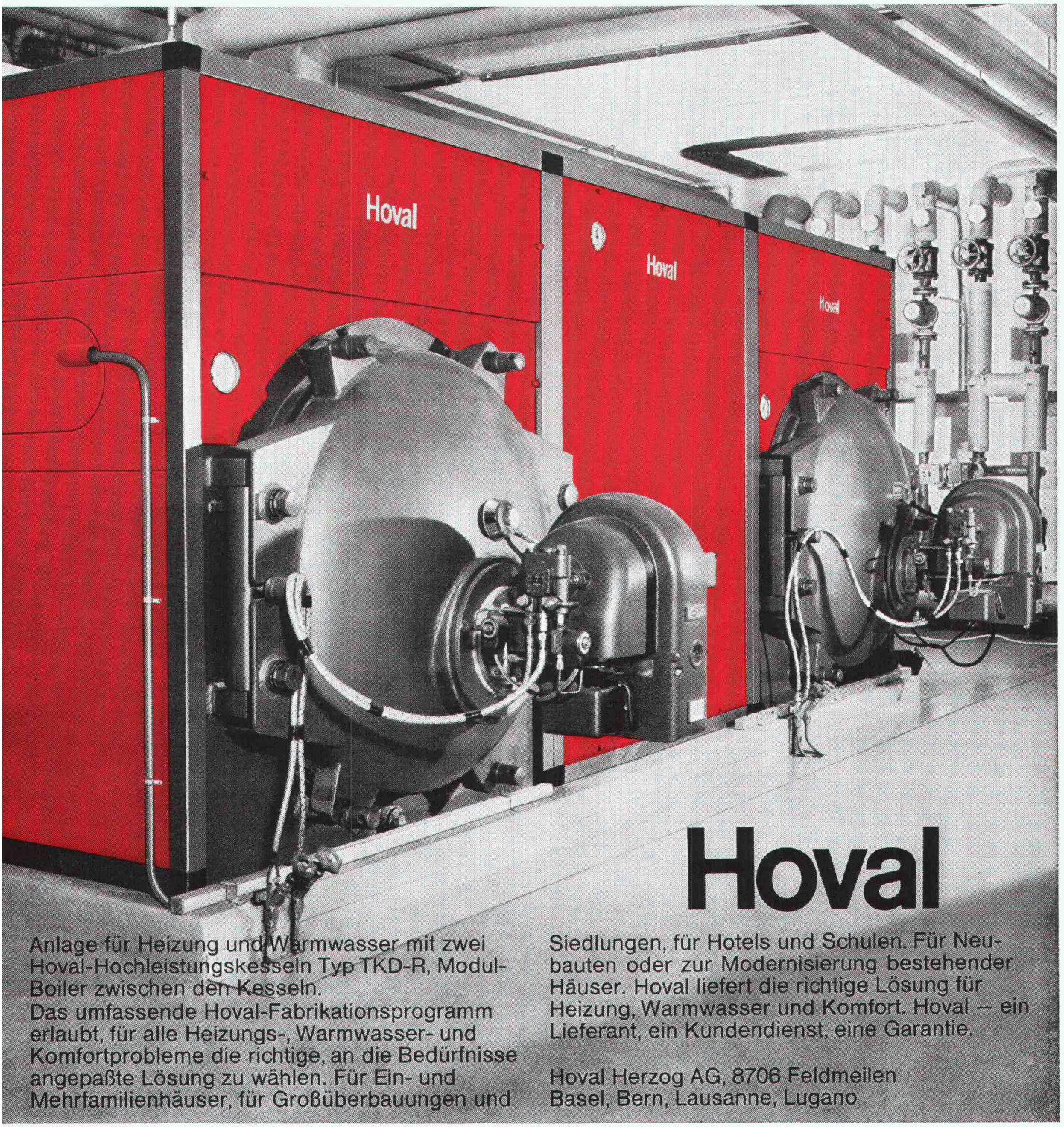

Wir produzieren Einbau-Küchen gleich serienweise.

Keine wie die andere.

Nach einem eigenen System stellen wir Einbauteile her, die sich zu Kücheneinrichtungen kombinieren lassen.

Wir produzieren maschinell, serienmässig, ohne Rücksicht auf Bestellungen und Kundenwünsche. Die haben wir nämlich lange im voraus berücksichtigt. Alle auf einmal. Als wir damals in unserer Forschungsabteilung das Wernle Küchen-System entwickelt haben.

Das Wernle Normküchen-System ist so beweglich, dass jeder Raum ideal ausgenützt werden kann, dass jeder Architekt so planen kann, wie er will, dass jeder Bauherr so einrichten kann, wie er es wünscht, und dass jede Hausfrau ihre eigene Küche bekommt.

Und das Wernle Normküchen-System ist so ausgeklügelt, dass alle Teile vorfabriziert, rationell hergestellt, ab Lager disponiert, beliebig kombiniert, einfach montiert und jederzeit ausgetauscht werden können.

Das macht die Wernle-Küchen so preiswert. Eine wie die andere.

Ausstellungen, Planungs- und Verkaufsbüros in:

5000 Aarau
Freyherosestrasse 25
Telefon 064/22 39 62

4000 Basel
Bruderholzstrasse 35
Telefon 061/34 24 20

3000 Bern
Sennweg 6
Telefon 031/24 01 22

1008 Prilly
Rochelle 12
Telefon 021/25 81 56

8048 Zürich
Karstlernstrasse 14
Telefon 01/62 74 62

WE

J. Wernle AG
Kirchbergstrasse 1030
5024 Küttigen/Aarau
Telefon 064/24 16 61

☐ *Schicken Sie mir kostenlos den 32seitigen Prospekt über Wernle-Normküchen.*

☐ *Senden Sie mir den 14seitigen Gratis-Prospekt über Wernle-Normtüren.*

☐ *Der 12seitige Prospekt über Wernle-Normschränke interessiert mich.*

Zuständig _____

Firma _____

Adresse _____

PLZ, Ort _____

Bitte ausfüllen und einsenden an: J. Wernle AG, Kirchbergstrasse 1030, 5024 Küttigen/Aarau. Danke.

Das ist eine Wernle-Küche. Zum Beispiel.

Wernle hat ein Konzept für den Innenausbau.

J.H.S