Zeitschrift: Schweizerische Bauzeitung
Herausgeber: Verlags-AG der akademischen technischen Vereine
Band: 90 (1972)
Heft: 35

Werbung

Nutzungsbedingungen
Die ETH-Bibliothek ist die Anbieterin der digitalisierten Zeitschriften auf E-Periodica. Sie besitzt keine Urheberrechte an den Zeitschriften und ist nicht verantwortlich für deren Inhalte. Die Rechte liegen in der Regel bei den Herausgebern beziehungsweise den externen Rechteinhabern. Das Veröffentlichen von Bildern in Print- und Online-Publikationen sowie auf Social Media-Kanälen oder Webseiten ist nur mit vorheriger Genehmigung der Rechteinhaber erlaubt. Mehr erfahren

Conditions d'utilisation
L'ETH Library est le fournisseur des revues numérisées. Elle ne détient aucun droit d'auteur sur les revues et n'est pas responsable de leur contenu. En règle générale, les droits sont détenus par les éditeurs ou les détenteurs de droits externes. La reproduction d'images dans des publications imprimées ou en ligne ainsi que sur des canaux de médias sociaux ou des sites web n'est autorisée qu'avec l'accord préalable des détenteurs des droits. En savoir plus

Terms of use
The ETH Library is the provider of the digitised journals. It does not own any copyrights to the journals and is not responsible for their content. The rights usually lie with the publishers or the external rights holders. Publishing images in print and online publications, as well as on social media channels or websites, is only permitted with the prior consent of the rights holders. Find out more

Download PDF: 04.12.2025

ETH-Bibliothek Zürich, E-Periodica, https://www.e-periodica.ch

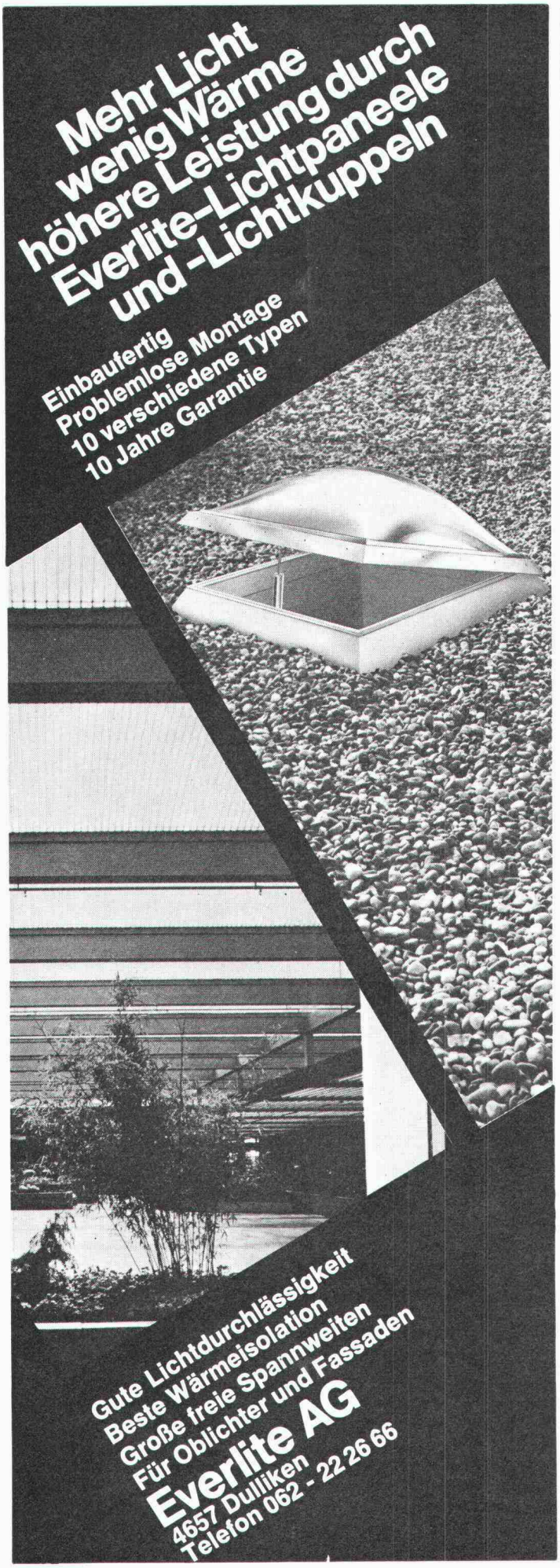

YTONG

1 Kubikmeter in 30 Minuten

mit YTONG ja; mit kleinformatigen Steinen nie!

1 Kubikmeter in 30 Minuten; dieser Wert wurde in einem sportlichen Wettmauern sogar noch um 10 Minuten unterboten. In der Praxis rechnet man mit ca. 2 Stunden.

Fachkräftemangel, ständig steigende Lohnkosten – höchste Zeit, neue zeit-, personal- und damit kostensparende Wege zu gehen.

Forderungen, die YTONG voll und ganz erfüllt. Als Baustoff und als Partner. Produktionsstätten im gesamten Bundesgebiet und damit keine Lieferengpässe, überall Auslieferungslager und damit schnelle Lieferung machen Kosten und Termine überschaubar.

YTONG macht Schluß mit überholten Traditionen. Produkte wie der YTONG-PLANBLOCK sorgen dafür, daß es auf der Baustelle klappt. Seine Be- und Verarbeitung ist selbst für Hilfskräfte kein Problem.

Schnell und sauber wachsen praktisch fugenlose Wände, massiv und hochwärmedämmend. Großes Format, Maßgenauigkeit und geringes Gewicht steigern die Bauleistung und verkürzen die Bauzeit.

Kein Baustop im Winter. Das senkt die Kosten und bringt zusätzliche Kapazitäten für das Frühjahr.

...so fortschrittlich und wirtschaftlich baut man mit YTONG.

Repräsentant der YTONG AG in der Schweiz

ERICH RYSER-BUSER
CH-8802 Kilchberg / ZH
Schwandenstraße 19 Telefon 01/91 13 06

Wärme und Geborgenheit. Vier Wände aus YTONG!

Wir möchten Sie gerne ausführlich informieren. Bitte diesen Abschnitt mit deutlichem Absender auf Postkarte kleben und senden an

2/2 **YTONG AG**
D-8000 München 19
Volkartstraße 83 Telefon 18 20 01

Unverwüstlich

ist dieses Dach im Bündnerland. Es ist mit besandeten Redland-Pfannenziegeln eingedeckt. Durch die rauhe Ziegel-Oberfläche wird das Abgleiten von Schnee wirksam verhindert. Redland-Pfannenziegel sind frostbeständig und bruchfest. Deshalb eignen sie sich ganz speziell für die Eindeckung von Dächern in schneereichen Gebieten und in Höhenlagen über 800 m ü. M.

Redland-Pfannenziegel besandet (RP-S)
Farben: schiefergrau, braun, schwarz
(schiefergrün und rot auf Anfrage)

Zeitgemässes und formschönes Bedachungsmaterial.

Redland® Betonziegel

Zürcher Ziegeleien, Zürich
Telefon 01/35 93 30

J. Schmidheiny & Co. AG,
St. Gallen, Tel. 071/22 32 62

Baustoffe AG Chur, Chur
Telefon 081/24 46 46

Stahlton-Prebeton AG, Bern
Telefon 031/56 33 01

Briqueterie Renens SA,
Crissier, Telefon 021/34 97 21

Keller AG, Ziegeleien, Pfungen
Telefon 052/31 10 21

Backstein AG Basel, Basel
Telefon 061/25 58 58

Verkaufsstellen der
Schweizer Ziegelindustrie in:
Aarau, Telefon 064/22 15 88
Luzern, Telefon 041/22 70 67
Biel, Telefon 032/3 74 71

Stellen- und Gelegenheits-Anzeigen

Tarif

1/1 Seite 185 x 259 mm Fr. 596.—
1/2 Seite 185 x 128 mm
90 x 259 mm Fr. 298.—
1/3 Seite 185 x 84 mm Fr. 199.—
1/4 Seite 185 x 60 mm
90 x 128 mm Fr. 149.—
1/6 Seite 185 x 40 mm
90 x 84 mm Fr. 99.50
1/8 Seite 185 x 28 mm
90 x 60 mm Fr. 74.50
1/12 Seite 90 x 40 mm Fr. 50.—
1/16 Seite 90 x 28 mm Fr. 37.—
1/24 Seite 90 x 18 mm Fr. 25.—

Ermässigte Preise ohne Rabatt für Wiederholungen

Chiffregebühr Fr. 3.—
Stellengesuche werden nur noch schriftlich entgegengenommen.
Anzeigenschluss: Mittwoch der Vorwoche, 10 Uhr.
Sofern drucktechnisch möglich, kann der Anzeigenschluss bis Donnerstag der Vorwoche, 10 Uhr, verlängert werden.

IVA AG für internationale Werbung, 8035 Zürich
Beckenhofstrasse 16, Tel. 01 / 26 97 40, PC 80-32735

Filialen:
1004 Lausanne, 19, av. de Beaulieu, Tel. 021 / 34 72 65
1204 Genève, 8, rue du Marché, Tel. 022 / 26 03 45

Für Stellensuchende empfehlen wir ein 3-Monats-Abonnement auf die Schweizerische Bauzeitung zu Fr. 24.50, Ausland Fr. 26.— (rund 13 Hefte)

LUZERN

Wir suchen zur Ergänzung unseres Teams in mittleres Architekturbüro

Architekt-Techniker HTL
Hochbauzeichner

für anspruchsvolle Bauaufgaben.

Eintritt nach Vereinbarung.

Hans Eggstein, dipl. Architekt SIA/BSA, 6003 Luzern
Habsburgerstrasse 30, Telefon 041 / 23 39 19

Architekt-Techniker HTL
Bauzeichner evtl. Bauführer

Wir sind ein junges, kleines Team, arbeiten mit modernen Arbeitsmethoden wie Netzplantechnik und CRB-Verfahren und sind interessiert an Ihrer Mitarbeit und Ihren Vorschlägen zur Realisierung anspruchsvoller Architekturaufgaben.

Unser Büro ist an zentraler Lage in der Altstadt von Wil, 20 Autominuten von St. Gallen, 45 Autominuten von Zürich, 30 Autominuten von den Skigebieten des Toggenburgs und des Appenzellerlandes.

Wir erwarten von Ihnen praktische und theoretische Berufskenntnisse, Sinn und Interesse für gute architektonische Gestaltung sowie die Bereitschaft zu konstruktiver Zusammenarbeit.

Wir wünschen mit Ihnen eine enge Zusammenarbeit von der Projektierung bis zur gestalterischen Detailabklärung und organisierten Bauausführungen und bieten bei gegenseitiger Anerkennung eine Dauerstelle als Partner mit evtl. Mitbeteiligung.

Stellenantritt auf weitere Sicht möglich.

J. L. Benz, dipl. Architekt ETH/SIA, 9500 Wil
Marktgasse 14, Telefon 073 / 22 25 77

PRADER

Wir suchen für unsere Unternehmung in Zürich junge, initiative

dipl. Bauingenieure ETH

sowie

Bauingenieur-Techniker HTL

mit Interesse an der Tätigkeit in einer Bauunternehmung. Die Bewerber sollten bereits in der Schweiz tätig sein.

Die Mitarbeit auf dem Gebiet des allgemeinen Tiefbaues sowie des Stollen- und Tunnelbaues umfasst:

— Arbeitsvorbereitung für Baustellen
— Projektierung und Berechnung von Bauinstallationen
— Kalkulation und Offertbearbeitung
— Mitarbeit bei Fachberatungsaufträgen
— bei Eignung späteren Einsatz auf Baustelle

Wir bieten interessante Arbeit in einem mittelgrossen Betrieb mit modernen Arbeitsbedingungen und individueller Arbeitszeit, den Leistungen entsprechende Salarierung und die üblichen Sozialleistungen.

Sie können mit uns telefonisch Kontakt aufnehmen oder die handschriftliche Bewerbung mit Angaben über die bisherige Tätigkeit richten an:

Prader AG, Ingenieure und Bauunternehmung
Waisenhausstrasse 2, 8001 Zürich, Tel. 01 / 27 26 32

Anliker & Co. AG
Generalunternehmung
Gerliswilstrasse 10
6020 Emmenbrücke
Tel. 041/55 26 26

Einem initiativen

Baufachmann/Kalkulator

bieten wir in unserer Generalunternehmung einen vielseitigen, interessanten Posten als

Leiter der Kalkulationsabteilung

Sein Aufgabengebiet umfasst:

- Erstellen von kurzfristigen Kostenvoranschlägen und ausarbeiten von Generalunternehmerofferten
- Ermitteln wirtschaftlich optimaler Lösungen
- Bauanalyse: Kontakt mit Baustellen zwecks Erfahrungssammlung und Auswertung
- Erfassen, berechnen und auswerten von Baukosten.

Weil unsere Generalunternehmung immer grösser wird und der neue Mitarbeiter dabei tatkräftig mitwirken kann, findet er bei uns ausgezeichnete Zukunftschancen. Übrigens bearbeiten wir Projekte verschiedenster Art.

Bitte reichen Sie uns eine schriftliche Bewerbung ein. Selbstverständlich orientieren wir Sie auch gerne telefonisch über Einzelheiten.

ANLIKER

46

Ingenieurbüro W. Schroeter
Hoch- und Tiefbau
Stadthofstr. 13, 6006 Luzern

Wir suchen

dipl. Bauingenieur ETH
bzw. Ingenieur-Techniker HTL

Fachrichtung Statik und Stahlbetonbau.

Wir bieten selbständige Dauerstelle mit sehr interessanten Aufgaben. Moderne Anstellungsbedingungen in angenehmem Arbeitsteam. Personalfürsorge. Gleitende Arbeitszeit.

Für weitere Auskünfte rufen Sie uns bitte an unter Tel. 041 / 22 21 24

Wir suchen

Hochbauzeichner

für die Bearbeitung von Baueingaben und Ausführungsplänen;

Bauführer

für normierte und individuelle Wohnungsbauten.

Wir bieten:
Fünftagewoche, 3 Wochen Ferien, gleitende Arbeitszeit, fortschrittliche Sozialleistungen, Weiterbildungs- und Aufstiegsmöglichkeiten, gutes Arbeitsklima, Leistungslohn. Dem Bauführer steht für Geschäfts- und Privatfahrten ein PW unentgeltlich zur Verfügung.

Wir wünschen:
junge, initiative, zuverlässige und selbständige Mitarbeiter mit guten Umgangsformen. Abgeschlossene Berufslehre, Technikumsbildung oder Ausbildung an der Baufachschule.

Interessenten melden sich bei

HAUS+HERD BADEN
Zürcherstrasse 43 Tel. 056 2 49 01
5400 BADEN

René E. Hatt & Partner AG
Immobilien-Konsulenten

Stockerstrasse 38, 8002 Zürich, Telefon 01 / 36 09 00

Wir suchen:

Architekt-Techniker HTL
Bauführer
Bauzeichner(in)

für die Bearbeitung interessanter Bauvorhaben im Anschluss an das von uns erstellte Business Center Nova-Park.

Moderne, klimatisierte Büros in der City. Parkplatz vorhanden. Bitte schreiben Sie uns oder verlangen Sie unseren Herrn Hagedorn.

René E. Hatt & Partner AG
Immobilien-Konsulenten

Stockerstrasse 38, 8002 Zürich, Telefon 01 / 36 09 00

KORODUR

E. Kramer
Postfach
8048 Zürich
Telefon 62 64 55

Kramer

Unterlagsböden / Hartbetonbeläge

Korodur-

HARTBETON

für Industrieböden, Auto-Einstellhallen, Rampen und überall dort, wo ein fachmännisch ausgeführter und qualitativ guter HARTBETONBELAG verlangt wird.

Wir suchen

Architekten ETH oder
Architekt-Techniker HTL
Bauzeichner

Interessante Aufgaben warten auf interessierte Bearbeiter.

R.+E. Guyer, dipl. Arch. BSA/SIA, Höhenweg 20, 8032 Zürich
Telefon 01 / 53 82 50

Architekturbüro im Freiamt sucht

Bauzeichner(in)
Architekt-Techniker

für vielseitige, anspruchsvolle Bauaufgaben. Grosszügige Konditionen in angenehmem Arbeitsklima. Neubauwohnung könnte auf den 1. November 1972 zur Verfügung gestellt werden.

G. Pilgrim, Architekt SIA, 5630 Muri AG, Tel. 057 / 8 37 07

Gruner sucht:

jungen Ingenieur ETH
oder Ingenieur-Techniker HTL

für Abteilung Verkehrstechnik

Wir bieten die Möglichkeit, sich in diese interessante Materie einzuarbeiten. Entwicklungsfähiger Posten.

jungen Ingenieur ETH
oder Ingenieur-Techniker HTL

für Abteilung Brückenbau

als Mitarbeiter bei der Lösung grosser Aufgaben. Aufstiegsmöglichkeiten.

Wir offerieren zeitgemässe Honorierung, Anpassung an die steigenden Lebenshaltungskosten, gutausgebaute Sozialleistungen, Weiterbildungsmöglichkeiten, grosszügige Ferienregelung.

Unser Personalchef, Herr Dr. Zwahlen, gibt Ihnen gerne unverbindlich Auskunft.

Gruner AG, Ingenieurunternehmung
4002 Basel, Nauenstrasse 7
Tel. 061 / 22 36 66

Flughafen Zürich
Amt für Luftverkehr

Der Flughafen Zürich —
Ihr Arbeitsplatz

Unser Bau- und Unterhaltsdienst sucht einen

Sachbearbeiter Tiefbau

für
— Projektierung und Ausführung kantonaler Betriebsbauten auf dem Flughafen
— Projektierung und Leitung von Umbau- und Unterhaltsarbeiten
— baulichen Unterhalt von Tiefbauten
— Mitarbeit beim Ausbau des Flughafens

Sie besitzen
— eine abgeschlossene Lehre als Tiefbauzeichner
— einige Jahre Praxis, evtl. in Bauführung
— Initiative und Selbständigkeit
— den Fahrausweis Kat. A

Wenn Sie sich für diese Stelle interessieren, erwarten wir gerne Ihren Anruf.

AMT FÜR LUFTVERKEHR
Personaldienst
8058 Zürich-Flughafen
Tel. 01 / 84 73 73, intern 2629/2628

Wir suchen jüngeren

Hochbauzeichner

in kleineres Architekturbüro auf dem Platze Zürich.

Einen selbständigen Mitarbeiter erwarten anspruchsvolle Bauaufgaben und entsprechende Freizügigkeit.

Eintritt sofort oder nach Uebereinkunft.

Telefon 01 / 53 39 00

Gesucht auf Ingenieurbüro der Ostschweiz

1 oder 2 Bauingenieur-Techniker HTL

mit Erfahrung auf dem Gebiete des Gewässerschutzes, vor allem für Projektierung und Bauleitung von Kanalisationen, Regenklärbecken, Hebewerken, Pumpwerken usw.

Initiativen Mitarbeitern biete ich eine selbständige, verantwortungsvolle und abwechslungsreiche Tätigkeit mit der Praxis entsprechender Entlöhnung.

Offerten sind zu richten an das

Ingenieurbüro J. Moggi, Grünaustrasse 1, 8590 Romanshorn

Gruner sucht:

Ingenieur ETH oder Ingenieur-Techniker HTL

als Gruppenleiter für

Abteilung Strassenbau und Verkehr

In Ihr Arbeitsgebiet gehört die selbständige Realisierung der Ihnen anvertrauten Projekte von der Planung bis zur Ausführung, wozu Ihnen ein qualifiziertes Mitarbeiterteam zur Verfügung steht.

Der Posten verlangt mehrjährige fundierte Erfahrungen in der Strassenprojektierung, Kenntnisse in der Verkehrstechnik und im allgemeinen Tiefbau, Führungseigenschaften, Verhandlungsgeschick.

Unsere Honorierung ist zeitgemäss, mit Anpassung an die steigenden Lebenshaltungskosten, die Sozialleistungen sind gut ausgebaut, die Ferienregelung ist grosszügig und unser Betriebsklima ist angenehm.

Nähere Auskunft erteilt Ihnen unverbindlich unser Personalchef, Herr Dr. Zwahlen.

Gruner AG, Ingenieurunternehmung
4002 Basel, Nauenstrasse 7
Tel. 061 / 22 36 66

Wir suchen einen

dipl. Bauingenieur als Abteilungsleiter

Dieser Posten beinhaltet ausser der Leitung der Ingenieurabteilung auch die Mitarbeit und Organisation (Stabsstelle «P+O»).

Falls Sie neben der Ingenieurtätigkeit im Rahmen des Hochbaus (Industrie-, Wohn- und Verwaltungsbauten) auch Freude und Eignung für Arbeit an Lösungen verschiedener betriebswirtschaftlicher Probleme haben, dann finden Sie bei uns ein interessantes Tätigkeitsfeld.

Die Stelle ist direkt der Geschäftsleitung unterstellt und mit Prokura versehen. Gute Honorierung und vorzügliche Sozialleistungen sind bei uns Selbstverständlichkeit.

Bitte rufen Sie uns an. Wir würden uns freuen, mit Ihnen in Kontakt zu treten.

iwobau

IWOBAU AG, Generalunternehmung
Grindelstrasse 5, 8304 Wallisellen
Tel. 01 / 93 01 81, intern 23

Munzipalgemeinde Weinfelden

Für unser Bauamt suchen wir einen

Hoch- oder Tiefbauzeichner

Aufgaben: Mitarbeit bei der Prüfung von Baugesuchen und bei Planungen sowie Erledigung von zeichnerischen Nachführungsarbeiten.

Wir bieten: vielseitige und selbständige Tätigkeit in kleinem Team, eine interessante Dauerstelle mit fortschrittlichen Anstellungsbedingungen und guten Sozialleistungen.

Wenn Sie diese Stelle interessiert, rufen Sie bitte Herrn Widmer an, Tel. 072 / 5 07 31. Oder schreiben Sie uns kurz. **Wir freuen uns, Sie kennenzulernen.**

Gemeindeverwaltung Weinfelden

Friwa für frisches Wasser

Friwa sorgt mit einem umfassenden Verkaufsprogramm für sauberes und frisches Wasser: Biologische Kläranlagen, Klärgruben, Abwasserfaulräume und Benzinabscheider.

friwa

Coupon: *Bitte einsenden an Friwa Betonwaren AG 8304 Wallisellen, Kirchstrasse 2*
☐ *Ich wünsche unverbindliche Beratung*
☐ *Prospektmaterial (Gewünschtes bitte ankreuzen)*
Absender
Ort (PLZ)
Telefon

BZ

Für mein modern eingerichtetes Architekturbüro im Zentrum von Thun suche ich einen

Bauzeichner oder Architekten als Gruppenchef

für die selbständige Bauvorbereitung und Ausführung grösserer Objekte. Stellenantritt nach Uebereinkunft. Ich suche einen Mitarbeiter mit einigen Jahren Praxis im Büro und auf der Baustelle und bin bereit, Ihnen dem Können und Einsatz entsprechende Erfolgsbeteiligung und Mitspracherechte zu bieten. Ihr Anruf würde mich freuen.

Franz Wenger, Architekt SIA, Frutigenstrasse 8, 3600 Thun
Telefon 033 / 2 23 48, privat 033 / 3 14 69

Gesucht

Eisenbetonzeichner

für weitgehend selbständige Bearbeitung interessanter Projekte des Hochbaus und Brückenbaus, mit und ohne Bauleitung.

Leistungslohn. Sozialleistungen: Krankenversicherung, SUVA-Zusatzversicherung, auf Wunsch Rentenversicherung.

Offerten erbeten an das

Ingenieurbüro Dr. E. Bosshard, Oberdorfstrasse 74, 8600 Dübendorf
Telefon 01 / 85 61 85

Wir suchen für unsere Hochbausektion einen initiativen

Architekt-Techniker HTL

oder Fachmann mit gleichwertiger Ausbildung.

Geboten werden:
abwechslungsreiche Tätigkeit als Prüfungsexperte im Büro und nach ausreichender Einarbeitung im Aussendienst. Gut ausgebaute Sozialleistungen.

Wir erwarten:
Erfahrung in der Projektierung, womöglich Spezialpraxis im landwirtschaftlichen Bauwesen.

Sprachen: Deutsch und Kenntnisse einer zweiten Amtssprache.

Bewerbungen mit Lebenslauf und Angabe des Gehaltsanspruches sind zu richten an
Eidg. Meliorationsamt, 3003 Bern

ANDRIGHETTO

Wenn Sie als

Hochbau-Bauführer

zu uns kommen, hat das für Sie 6 Vorteile:
- unser Betrieb ist (noch) nicht zu gross
- Sie werden als Allein-Bauführer wirken können
- wir führen anspruchsvolle Bauten mit modernen Arbeitsmethoden aus
- unser Tätigkeitsgebiet beschränkt sich auf Luzern und Umgebung
- Ihre initiative Mithilfe wird wesentlich zur Leistungsfähigkeit der Firma beitragen. Dies ist für Ihr Weiterkommen von Bedeutung.
- unsere Anstellungsbedingungen sind fortschrittlich

Es versteht sich von selbst, dass Sie mit Bauführung und Abrechnung bestens vertraut sein müssen, selbständig arbeiten, gute Fähigkeiten in der Personalführung besitzen und Ihre volle Kraft für die Firma einsetzen.

Rufen Sie uns an oder schreiben Sie uns!
(abends erreichen Sie uns unter Tel. Nr. 041/41 66 50)

Andrighetto AG
Bauunternehmung
Alpenstrasse 4
6000 Luzern
Tel. Nr. 041/22 09 84

Einem initiativen **dipl. Bauingenieur ETH** oder **Ingenieur-Techniker HTL** im Alter zwischen 35 und 45 Jahren, mit praktischer Erfahrung in der Ausführung von Hoch- und Tiefbauarbeiten, bietet sich die Gelegenheit, nach einer angemessenen Einführungszeit, bei neuzeitlichen Anstellungsbedingungen und vorzüglichen Sozialleistungen als

Geschäftsführer

selbständig die **Leitung** unseres Bauunternehmens zu übernehmen.

Ihre Bewerbung, die wir selbstverständlich streng verschwiegen behandeln, mit Angabe der Ausbildung, der bisherigen beruflichen Laufbahn und den üblichen Unterlagen richten Sie bitte an:

Erwin Leu, c/o Brütsch & Leu AG, 8200 Schaffhausen
Hoch- und Tiefbau, Telefon 053 / 4 25 40

ZSCHOKKE

Unsere Abteilung für Pfahlgründungen, Grundwasserabsenkungen, Baugrubenumschliessungen usw. sucht

Ingenieur-Techniker HTL

evtl.

dipl. Bauingenieur ETH

als Grundbaustatiker zur Ausarbeitung von Projekten und zur technischen Ueberwachung der Ausführungen im Rahmen einer Bauunternehmung;

Kalkulator

zur selbständigen Bearbeitung von Submissionen; Baustellenerfahrung erwünscht.

Eintritt sofort oder nach Uebereinkunft. Zeitgemässe Entlöhnung und Sozialleistungen.

Bewerber sind gebeten, sich zu wenden an

AG Conrad Zschokke
Abteilung für Spezialarbeiten
zuhanden von Herrn Preiswerk
Postfach 245, 8045 Zürich
Telefon 01 / 35 38 11

Es gibt für Sie als

Bauingenieur-Techniker HTL

nicht viele Baustellen in der Schweiz, bei denen Ihre Erfahrung im

Stollen- und Tunnelbau

auf breitester Basis zum Zuge kommen kann.

Eine dieser (auch führungs- und salärmässig) interessanten Positionen offerieren wir Ihnen nachstehend. Es geht um die

stellvertretende Baustellenleitung eines Grossbauwerkes

welches unserem Kunden, einer führenden schweizerischen Unternehmung zur Ausführung übergeben wurde.

Für diese anspruchsvolle Aufgabe erwartet man ausser Ihrer fachlichen Qualifikation und bautechnischen Allgemeinbildung: organisatorisches Talent, Geschick und Praxis in Personalführung und -einsatz und wenn möglich italienische Sprachkenntnisse.

Wenn Sie mehr über Aufgabe und Bedingungen erfahren möchten, bitten wir Sie um schriftliche oder telefonische Kontaktnahme, wobei wir Ihnen im voraus absolute Diskretion zusichern.

AG FÜR PERSONALBERATUNG ZÜRICH TALSTRASSE 20 TEL. 01 25 96 56

Aquarex

Fugenbänder
Beton- und Mörtelzusätze

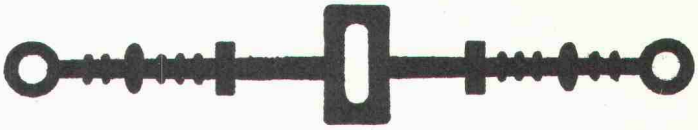

Polyrex AG

Grünhaldenstrasse 6 8050 Zürich
Tel. 051 48 79 03 Chemische Baustoffe

26jähriger gelernter

Tiefbauzeichner

mit langjähriger Praxis in der **Vermessung,** im **Eisenbeton-** und **Strassenbau** sucht neuen Wirkungskreis in grossem Büro im Raum Zürich.

Offerten mit Gehaltsangabe sind zu richten unter Chiffre 44-302458, Publicitas, 8021 Zürich.

Ingénieur électricien EPFL

6 ans exp., nat. française, recherche et développement électro-mécanique et électronique dans entr. française 1er plan.

Etudierait offres emplois avec responsabilités.

Faire parvenir offres

Eric Brand, «Le Closy», Les Thioleyres, 1599 Palézieux-Village

ZUG

Für die Bearbeitung interessanter öffentlicher und privater Bauvorhaben suchen wir

Architekt-Techniker
Hochbauzeichner(in)

für selbständige Projektbearbeitung. Eintritt sofort oder nach Vereinbarung.

Albert Müller, Architekt
Baarerstrasse 110 b, 6300 Zug
Tel. 042 / 31 55 66

Wir suchen

Architekt-Techniker HTL
Bauzeichner(in)

für die Verwirklichung anspruchsvoller und interessanter Objekte (Wohnbauten, Sportbauten, Einkaufszentrum u. a.).

Wir bieten für selbständige Fachleute Dauerstelle in kleinem Team, Leistungssalär, gleitende Arbeitszeit.

Ziegler + Bryner, Architekten SIA/FSAI, 8053 Zürich
Witikonerstrasse 487, Telefon 01 / 53 99 50

HE

Wir suchen zuverlässigen

Architekt-Techniker HTL

für die selbständige Bearbeitung interessanter öffentlicher und privater Bauaufgaben sowie für Wettbewerbe.

Wir sind ein kleineres Arbeitsteam und bieten eine vielseitige und interessante Tätigkeit.

Wir erwarten gerne Ihre Kontaktnahme.

Hector Egger AG, Architekturbüro, 4900 Langenthal
Telefon 063 / 2 33 55, ausser Bürozeit 063 / 5 14 90

Frutiger

Wir suchen

Ingenieur-Techniker HTL

zur Bearbeitung interessanter Objekte in allen Arbeitsgebieten des Tiefbaues.

Wir bieten zeitgemässe Arbeitsbedingungen und Entwicklungsmöglichkeiten.

Offerten erbeten an:

Frutiger Söhne AG

Ingenieure + Bauunternehmung
3601 Thun

Gesucht

Bauführer

mit mehrjähriger Praxis für die Leitung einer Grossbaustelle (Shopping-Center, etwa 50 Mio.). Mithilfe bei Devisierung erwünscht.

Leistungssalär, 4 Wochen Ferien, Treueprämie.

Eintritt möglichst bald.

Offerten unter Chiffre SBZ 658 an IVA AG, Postfach, 8035 Zürich.

Gesucht

Ingenieur-Techniker HTL

für die Projektierung und Bauleitung interessanter Objekte im allgemeinen Tiefbau, der Strassen, Kanalisationen, Kläranlagen, Wasserversorgung.

Interessenten, die auf eine entwicklungsfähige und abwechslungsreiche Dauerstelle mit fortschrittlichem Leistungssalär und zeitgemässer Personalfürsorge reflektieren, bitten wir um Kontaktnahme.

Beck + Pfäffli
dipl. Bauing. ETH/SIA
Habsburgstrasse 26
6003 Luzern
Tel. 041 / 22 97 53

Ausschreibung von Bauarbeiten

(vorbehältlich der Genehmigung durch den Grossen Rat)

Das Konsortium Motor-Columbus / Itten und Brechbühl, Baden, als Totalübernehmer schreibt im Rahmen der kant. Verordnung über die Vergebung öffentlicher Arbeiten und Lieferungen folgende Arbeiten für den

Neubau Kantonsspital Baden

unter den Fachunternehmungen zur Konkurrenz aus:

Vorarbeiten, enthaltend:
- **Erd- und Strassenbauarbeiten**
- **sanitäre Installationen**
- **elektrische Installationen**
- **Aushubarbeiten**
- **Pfählung Spitaltrakt**
- **Gebäudeaushub Spitaltrakt**
- **Bauleitungs- und Unterkunftsbaracken, Kantine**

Die Pläne und Bedingungen können beim bauleitenden Konsortium Motor-Columbus / Itten und Brechbühl, Badstrasse 49, 5400 Baden (Dorerhaus, 4. Stock), vom 22. August bis 8. September 1972 (jeweils 14 bis 16 Uhr) eingesehen werden, wo auch die Offertformulare zu beziehen sind. Die Offerten sind verschlossen und frankiert mit dem Vermerk «Vorarbeiten KSB» bis zum 8. September 1972 (Poststempel 18 Uhr) beim Konsortium Motor-Columbus / Itten und Brechbühl, Parkstrasse 27, 5400 Baden, einzureichen.

Wir suchen

Architekt-Techniker HTL
Bauzeichner
Bauführer
Hilfsbauführer

für die selbständige Bearbeitung verschiedenster anspruchsvoller Bauvorhaben.
Sie finden bei uns:
- interessante Arbeit
- ein angenehmes Arbeitsklima
- zeitgemässe Entlöhnung
- gute Sozialleistungen

Messmer + Graf
Architekten SIA
Schartentrottenstrasse 9, 5400 Baden
Telefon 056 / 6 16 57

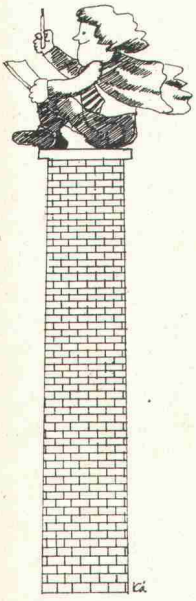

Hochbauzeichner(in)

ganz richtig

- wenn Sie höchsten Ansprüchen genügen, zahlen wir dementsprechendes Salär
- wenn Sie mit eigener Initiative Ihre Aufgabe lösen, befehlen Sie sich selbst
- wenn Sie zudem noch kontaktfreudig sind, sind Sie bei uns am richtigen Platz und geniessen nicht nur die Aussicht vom Hochkamin, sondern katapultieren sich selbst in eine höhere Position

Telefonieren Sie uns, wir möchten sofort Kontakt mit Ihnen aufnehmen.

VIKING-HUS
DAS ECHTE SCHWEDENHAUS

8050 Zürich, Leutschenbachstrasse 71
Telefon 01 / 48 41 77 oder 50 06 06 / 07

Wir suchen tüchtigen, initiativen

Bauführer

für die selbständige Bearbeitung von 2 Industriebauten im Kanton Thurgau. Wir bieten für überdurchschnittliche Leistung entsprechenden Lohn.

Anfrage unter Chiffre 900298-02 an Publicitas AG, 5401 Baden.

Wir sind ein grösseres, modernes **Ingenieurbüro** für Planung, Koordination, Projektierung und Ausführung von Hoch- und Tiefbauten im In- und Ausland.

Wir suchen für grosse Nationalstrassenbaustellen in der Zentralschweiz initiativen und dynamischen

Chefbauleiter

(Ingenieur)

Wir bieten:

— selbständige, interessante Tätigkeit als Leiter einer Bauleitungsequipe
— berufliche Weiterbildung
— neuzeitliche und grosszügige Anstellungsbedingungen.

Wir erwarten Ihre Kurzofferte unter Chiffre M 901049 an Publicitas, 3001 Bern.

Wir suchen einen zuverlässigen und initiativen

Eisenbetonzeichner

als rechte Hand des Chefs.

Fortschrittliche Anstellungsbedingungen (4 Wochen Ferien), Weiterbildungsmöglichkeiten, Firmensport usw.

Gerne erteilen wir weitere Auskunft.

ARCHITEKTURBÜRO DER BAUGENOSSENSCHAFT
HAUS+HERD
Telefon 063 5 27 31
3360 Herzogenbuchsee

Tel. 063 / 5 29 40 ab 19 Uhr

Wir sind ein grösseres, modernes **Ingenieurbüro** für Planung, Koordination, Projektierung und Ausführung von Hoch- und Tiefbauten im In- und Ausland.

Wir suchen für grosse Nationalstrassenbaustellen in der Zentralschweiz initiativen und dynamischen

Vermessungsingenieur

Wir bieten:

— selbständige, interessante Tätigkeit als Leiter einer Vermessungsequipe
— berufliche Weiterbildung
— neuzeitliche und grosszügige Anstellungsbedingungen.

Wir erwarten Ihre Kurzofferte unter Chiffre L 901048 an Publicitas, 3001 Bern.

Personalvorsorge für Ingenieure und Architekten?

Schweizerische Fürsorgekasse für die technischen Berufe!

Telefon 031 / 22 03 82

Für die Planung und Ausführung der

Kantonsschule Glarus

suche ich einen tüchtigen

Bautechniker

und einen erfahrenen

Bauführer

Selbständige Mitarbeit in kleinem, leistungsfähigem Team. Interessante, ausbaubare Position.

Roland G. Leu, dipl. Architekt SIA
Neptunstrasse 80, 8032 Zürich

Wir suchen einen

Eisenbetonzeichner

für abwechslungsreiche, konstruktive und zeichnerische Mitarbeit bei interessanten Tiefbauprojekten, insbesondere im Stahlbetonbau.
Tüchtigen Bewerbern bieten wir gute Bezahlung, individuelle Arbeitszeit, Personalvorsorge, Arbeit im kleinen, selbständigen Team und Weiterbildungsmöglichkeiten.

Ingenieurbureau

HEIERLI

dipl. Bauingenieure ETH/SIA
Culmannstrasse 56, 8006 Zürich, Tel. 01 / 60 06 60

Architekturmodelle in Gips, Holz, Plexiglas, termingerecht und in tadelloser Ausführung

Architekturmodelle

Zaborowsky & Schalk
Neumarkt 10, 8001 Zürich
Telefon 34 22 16
Siewerdtstr. 99, 8050 Zürich
Telefon 46 62 11

Zu vermieten

140 m² Lagerraum

3 Autominuten von der Bahnstation Gisikon-Root. Sehr gute Zufahrtstrasse mit genügend Parkplatz. Es könnten, wenn nötig, mehrere Zimmer mit Garage zur Verfügung gestellt werden.

Offerten sind zu richten an
A. Bühler, 6037 Root
Markstein, Telefon 041 / 91 31 62

Unsere Firma ist mit der Projektierung und Bauleitung des über 160 km langen schweizerischen Teiles der Erdgasleitung Holland—Italien betraut. Wir suchen

Abschnittsbauleiter

für die

— Führung des Bauleitungspersonals
— Ueberwachung der Bauarbeiten
— Verhandlungen mit Unternehmern

Einem

dipl. Bauingenieur ETH

mit einigen Jahren praktischer Baustellenerfahrung, wenn möglich auch im Untertagbau, Organisations- und Verhandlungstalent, bieten wir eine selbständige und interessante Tätigkeit.

Unser Herr O. Erb steht Interessenten gerne für weitere Auskünfte zur Verfügung.

Telefonieren Sie uns oder schreiben Sie an

ELEKTRO-WATT
INGENIEURUNTERNEHMUNG AG
Postfach, 8022 Zürich, Tel. 01 / 47 64 11

AG Fritz Frei

Generalunternehmungen
Architekturbüro
Generalplanungen

Tel. 064 / 22 99 93
5033 Buchs/Aarau

Für unsere Generalplanungsaufgaben suchen wir einen ausgewiesenen

Sanitärfachmann/ Techniker HTL

Ihre Aufgaben:

Ausarbeitung von Vor- und Bauprojekten, Offertwesen, Submissionen, Ausführungsplanung, Oberaufsicht bei Fremdprojekten und Kontrolle der erstellten Anlagen.

Unser Unternehmen bietet alles, was ein modernes Unternehmen bieten kann: einen angenehmen Arbeitsplatz in einem neuen Bürogebäude, gleitende Arbeitszeit, Kantine, den Leistungen entsprechendes Salär, 13. Monatsgehalt, Treueprämien und vorzügliche Sozialleistungen.

Bitte rufen Sie uns an (Herrn Schneider verlangen) und lassen Sie sich eine Dokumentation über die AG Fritz Frei geben!

LOCHER

Für unser Ingenieurbüro im Zentrum der Stadt Zürich suchen wir weitere Mitarbeiter:

einen initiativen, qualifizierten

Eisenbetonzeichner

für interessante, anspruchsvolle Arbeiten im allgemeinen Tief- und Brückenbau.

Für unsere Strassenbauabteilung einen an selbständiges Arbeiten gewöhnten

Tiefbauzeichner

für Projektierungsarbeiten im Strassen- und Tunnelbau. Bei Eignung bietet sich Gelegenheit, selbständig und in engem Kontakt mit der Bauleitung Projekte zu betreuen.

Einem

Technischen Zeichner

anderer Berufsrichtung, der gerne umwechseln möchte, bieten wir Gelegenheit, sich in das Baufach einzuarbeiten.

Tüchtigen Bewerbern bieten wir neben guter Bezahlung Arbeit im kleinen Team und Personalvorsorge, die Möglichkeit von den Erfahrungen einer dynamischen Unternehmung zu profitieren.

Bitte telefonieren Sie uns oder senden Sie Ihre Bewerbung an

Locher & Cie AG, Pelikanplatz 5, 8022 Zürich
Telefon 01 / 23 56 00, intern 45

Heraklith-Leichtbauplatten

Normalplatte
PV-Porenverschlussplatte
GL-Glasfaser-Porenverschlussplatte
Travertin-Akustikplatte
Herathan-Polyurethan-Hartschaumplatte
Heratekta-Schichtplatte
Herakustikplatte

8304 Wallisellen
Telefon 01/93 12 54

Propatec AG

ZZ 5.72

Gesucht
Bauingenieur

als Leiter unserer Abteilung Ingenieur-Hochbau.

Tüchtigem Statiker-Konstrukteur mit Erfahrung in Stahl-, Stahlbeton- und Holzkonstruktionen bieten wir selbständige Tätigkeit im Industriebau.

Hächler + Pfeiffer + Bohn, Architektur- und Ingenieurbüro
5033 Buchs / Aarau
Telefon 064 / 22 62 21

Gesucht

Hochbauzeichner

erfahren und selbständig, zur Planbearbeitung interessanter und verschiedenartiger Bauaufgaben wie Geschäftshäuser, Wohnbauten, Ein- und Mehrfamilienhäuser, Ladenbauten usw.

Walter Gachnang, Architekt SIA, Lavaterstrasse 53, 8002 Zürich
Telefon 01 / 36 21 74 oder 36 20 34

ESCHER WYSS

Bauabteilung

Sind Sie BAUZEICHNER mit einiger Praxis?

Wir haben eine interessante Aufgabe für Sie.

Unsere Bauabteilung — ein kleines Team von qualifizierten Fachleuten — befasst sich mit sämtlichen baulichen Belangen unseres modernen Industrieunternehmens. Zum Aufgabenbereich dieser Abteilung gehören unter anderem:

— Neu- und Umbauten sowie Unterhalt von Büro-, Restaurant- und Industriegebäuden

— Unterhalt des Werkareals und Aufgaben auf dem Sektor Tiefbau

— Bauführeraufgaben

— Projektbetreuung

Nachdem ein langjähriger Mitarbeiter in einigen Monaten altershalber zurückzutreten gedenkt, möchten wir mit Herren in Kontakt kommen, welche sich für diesen freiwerdenden Posten interessieren. Für Ihre erste telefonische Kontaktnahme stehen Ihnen unsere Herren Amsler, Leiter Bauabteilung (Tel. 01 / 44 44 51, intern 585), und Aerni, Personalchef (Tel. intern 744), gerne zur Verfügung.

Ihr Kurzangebot senden Sie an unser Personalsekretariat, Postfach, 8023 Zürich.

ESCHER WYSS

SBB

Wir suchen als Mitarbeiter in einem jungen Team einen

Maschinen-, Tiefbau- oder Eisenbetonzeichner

für Aufgaben auf dem Gebiet des Freileitungsbaus.

Wenn Sie einsatzfreudig sind und beim Ausbau eines der grössten Energieverteilnetzes der Schweiz mithelfen wollen, senden Sie bitte Ihre Anmeldung mit den üblichen Unterlagen an die

Abteilung Kraftwerke
der Generaldirektion SBB
Schwarztorstrasse 59, 3000 Bern
Telefon 031 / 60 22 82

HE

Wir suchen einen tüchtigen, zuverlässigen und erfahrenen Mitarbeiter als

Maurerpolier

vorwiegend für Hochbauten. Wir bieten eine selbständige Stellung mit einem interessanten Wirkungskreis, der Aufgabe entsprechend gute Entlöhnung, angenehme Zusammenarbeit.

Vereinbaren Sie mit uns telefonisch einen Termin für eine Besprechung.

Hector Egger AG, Bauunternehmung, 4900 Langenthal
Telefon 063 / 2 33 55, ausser Bürozeit 063 / 2 33 43

Zur Ergänzung unseres Teams suchen wir einen gutqualifizierten, initiativen

Eisenbetonzeichner

Wir wünschen in unserm zukünftigen Mitarbeiter einen angenehmen Kollegen zu finden, der bereit ist, weitgehend selbständig zu arbeiten.

Wir bieten eine abwechslungsreiche Tätigkeit im Brücken-, Industrie- und Wohnungsbau sowie ein angenehmes Arbeitsklima und fortschrittliche Arbeitsbedingungen.

Es würde uns freuen, Sie zu einer unverbindlichen Aussprache treffen zu dürfen.

F. Minikus und E. Witta
dipl. Bauingenieure ETH/SIA

8032 Zürich, Biberlinstrasse 16
Tel. 01 / 55 04 66

5400 Baden, Mellingerstrasse 22
Tel. 056 / 82 12 25

Möchten Sie als

Architekt
Bauführer
Bauzeichner

an der Planung und Realisierung interessanter privater, genossenschaftlicher und öffentlicher Bauten mitarbeiten?

Als Arbeitsplatz können Sie unser Architekturbüro in Zürich (beim Hauptbahnhof) oder in Winterthur (Museumstrasse) wählen.

Eintritt sofort oder nach Vereinbarung.

Gerne erwarten wir Ihren Anruf.

Prof. Hch. Kunz + Oskar Götti
Architekten SIA
8001 Zürich, Gessnerallee 36
Telefon 01 / 25 55 06 / 27 27 10

Das **Eidgenössische Amt für Strassen- und Flussbau** sucht

1 dipl. Bauingenieur

(Chef der Sektion «Bau Nationalstrassen»)

Aufgaben: Leitung und Oberaufsicht der Bauausführung und des Inspektionsdienstes auf dem Gebiete des Nationalstrassenbaues; Bearbeitung allgemeiner Probleme sowie Ausarbeitung von Vorschriften, Weisungen, Richtlinien und Normalien technischer und administrativer Art.

Anforderungen: Abgeschlossenes Hochschulstudium als Bauingenieur sowie langjährige Praxis im Strassenbau. Kenntnis der Amtssprachen.

1 dipl. Bauingenieur

Aufgaben: Mitwirkung bei der Planung des schweizerischen Hauptstrassennetzes. Verkehrs- und bautechnische Begutachtung von Strassenprojekten. Ausarbeitung von Gegenvorschlägen sowie Behandlung von Problemen im Rahmen der Raum- und Gesamtverkehrsplanung.

Anforderungen: Abgeschlossenes Hochschulstudium als Bauingenieur mit Erfahrung in der Strassenprojektierung und im Verkehrsingenieurwesen. Kenntnis der Amtssprachen.

1 Zeichner

Aufgaben: Selbständige Ausführung zeichnerischer und darstellerischer Aufgaben. Bewerber haben die Möglichkeit, je nach Neigung zwischen einer Tätigkeit im Flussbau — einschliesslich der Mithilfe bei Gewässeraufnahmen — oder im Strassenbau zu wählen.

Anforderungen: Abgeschlossene Ausbildung als Bau- oder Vermessungszeichner.

Bewerbungen mit vollständigen Angaben über Bildungsgang, bisherige Tätigkeit und Referenzen sind zu richten an das

Eidgenössische Amt
für Strassen- und Flussbau
Monbijoustrasse 40, 3003 Bern

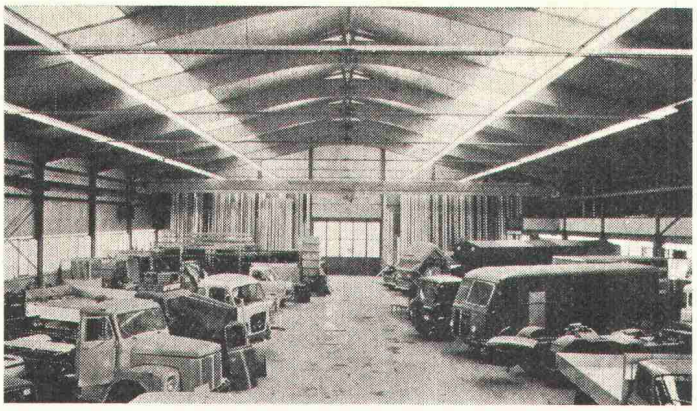

Karosseriewerk: 30.00 m¹ frei gespannt

60 JAHRE HOLZLEIMBAU

ZÖLLIG

Verleimte Holzkonstruktionen sind:
preisgünstig, kurze Lieferfrist, leichte Bauweise, formschön.

Wir beraten, konstruieren, liefern nach Ihren Ideen, nach vorhandenen Projekten oder nach unseren Vorschlägen.

WERNER ZÖLLIG AG **Holzleimbau**
9320 Arbon **Telefon 071 / 46 14 38**

Für interessante Bauaufgaben suchen wir einen qualifizierten

Architekt-Techniker HTL

evtl. Hochbauzeichner/Bauführer

Anforderungen: Ausgewiesene Kenntnisse in der Leitung von Bauobjekten und Fähigkeit zur selbständigen Bearbeitung und Führung anspruchsvoller Bauten. Es handelt sich um eine gutbezahlte Dauerstelle mit angenehmen Arbeitsverhältnissen.

Chris Derungs + Ruedi Achleitner, Architekten FSAI, 6300 Zug
Rosenbergstrasse 31, Tel. 042 / 21 33 84

Ich suche tüchtige, zuverlässige

Architekt-Techniker HTL
Hochbauzeichner

zur selbständigen Bearbeitung von interessanten Bauaufgaben (Wohnungsbau, Kindergarten, Einfamilienhaussiedlung usw.).

Ich biete moderne Arbeitsbedingungen, vielseitige Tätigkeit, angenehmes Arbeitsklima, guten Leistungslohn. Eintritt nach Uebereinkunft.

Walter Hegetschweiler, Architekt, 8810 Horgen
Glärnischstrasse 41, Telefon 01 / 82 21 11

Für eine im

Tiefbau / Wasserbau

spezialisierte Unternehmung mit angeschlossenem Ingenieurbüro (Platz Zürich)

suchen wir einen etwa 30- bis 40jährigen

Bauingenieur-Techniker HTL / Tiefbau

als

stellvertretenden Geschäftsführer

Sie werden in dieser Position Gelegenheit haben, Ihre bisherige Praxis in Projektierung und Baustellenleitung anzuwenden und Ihre Management-Ambitionen bzw. -Erfahrungen in die Tat umzusetzen.

Ihr Einsatzbereich wird sich auf die ganze Breite der Aktivitäten unseres Kunden beziehen und nicht nur technisches, sondern auch kaufmännisches Flair sowie Verhandlungstalent, Führungsbegabung und Sinn für vertrauensvolle Zusammenarbeit bedingen.

Interessiert Sie diese gutdotierte Stellung in einer renommierten, aktiven und weiterexpandierenden Firma? Wenn ja, erwarten wir unter Zusicherung absoluter Diskretion gerne Ihre schriftliche oder telefonische Kontaktnahme.

AG FÜR PERSONALBERATUNG ZÜRICH TALSTRASSE 20 TEL. 01 25 96 56

Gesucht in kleineres Architekturbüro (7—9 Personen) in Winterthur per sofort oder nach Vereinbarung

Hochbauzeichner(in)
Hochbautechniker-Bauführer

Anfragen bitte unter Chiffre 41-22912 an Publicitas, 8401 Winterthur.

Unsere Firma bearbeitet zur Zeit die Projekte für den Gotthard-Strassentunnel, den Seelisberg-Strassentunnel sowie weitere Bauvorhaben für verschiedene Verkehrsbauten. Für die Führung eines Zeichnerbüros suchen wir den

Bürochef

welcher die Projektierung und Detailbearbeitung von Strassentunnel und Lüftungszentralen kompetent leiten kann. Einem

Ingenieur-Techniker HTL

Richtung Tiefbau

mit einigen Jahren Konstruktionserfahrung, wenn möglich auch im Untertagbau, bietet sich ein entwicklungsfähiges und vielseitiges Tätigkeitsfeld.

Telefonieren Sie doch unserem Herrn J. Rohner oder schreiben Sie unserer Personalabteilung. Fortschrittliche Anstellungsbedingungen sind selbstverständlich.

ELEKTRO-WATT
INGENIEURUNTERNEHMUNG AG
Personalabteilung Selnaustrasse 16
Postfach, 8022 Zürich, Tel. 01 / 36 46 60

Wir suchen in unser Architekturbüro zuverlässigen, selbständigen

Bauzeichner

für die Bearbeitung vielseitiger und interessanter Bauaufgaben. Evtl. Mithilfe im Generalbau. Wir sind ein kleines Team und bieten eine abwechslungsreiche Tätigkeit, hohe Salarierung, moderne Sozialleistungen und ein angenehmes Arbeitsklima.

Eintritt sofort oder nach Uebereinkunft.

Hector Egger AG, Architekturbüro, 4900 Langenthal
Telefon 063 / 2 33 55, ausser Bürozeit 063 / 2 56 08

Wir sind eine weltweit tätige Rückversicherungsgesellschaft. Unsere in starker Entwicklung befindlichen Sektionen **Engineering und Haftpflicht** befassen sich u. a. mit der Rückversicherung von grossen Bauwerken und Industrieanlagen in aller Welt. Zur Verstärkung des kleinen Teams suchen wir einen

Bauingenieur-Techniker HTL

Sein Aufgabenkreis umfasst die Beurteilung von zu versichernden Objekten, Festsetzung der Prämien, Prüfung von Schäden, Risikoinspektionen usw. und ist mit einer gewissen Reisetätigkeit verbunden.

Einem jüngeren, vielseitig interessierten Bauingenieur mit mindestens fünf Jahren Praxis bietet sich eine abwechslungsreiche und anspruchsvolle Aufgabe mit guten Entwicklungsmöglichkeiten. Er wird gründlich in seine Funktion eingearbeitet.

Voraussetzungen dazu sind Beweglichkeit, Kontaktfreudigkeit und kaufmännische Begabung. Sprachen: Sehr gute Französisch- oder Englischkenntnisse.

Wir bieten Ihnen fortschrittliche Arbeits- und Anstellungsbedingungen.

Wir freuen uns auf Ihren Anruf.

SCHWEIZERISCHE RÜCKVERSICHERUNGS-GESELLSCHAFT
Personalabteilung
Mythenquai 60, 8022 Zürich
Telefon 25 88 00, intern 291

Graubünden, Chur

Sind SIE der erfahrene

Hochbautechniker
Bauführer
Bauzeichner

der unserm kleinen Team helfen könnte, eine Vielzahl grösserer und kleinerer Bauvorhaben in Chur und im übrigen Kanton Graubünden zu realisieren?

Wir bieten interessante, vielseitige Beschäftigung bei zeitgemässem Gehalt und den üblichen Sozialleistungen (auf Wunsch Personalfürsorge).

Eintritt sofort oder nach Uebereinkunft.

Wir freuen uns auf Ihre Zuschrift.

R. Manz + K. Harter, Architekten SIA
Engadinstrasse 42, 7000 Chur
Telefon 081 / 22 23 60

Stump BOHR AG

Für unseren Hauptsitz in Zürich suchen wir einen

Tiefbauzeichner

als Chef des Zeichnungsbüros

Wir bieten:
eine selbständige Tätigkeit bei der Leitung einer Zeichnergruppe, fortschrittliche Anstellungs- und Arbeitsbedingungen und bei Eignung die Möglichkeit zur späteren Weiterbildung als Bauführer.

Wir erwarten:
Einsatzfreudigkeit und Organisationstalent sowie Sinn für Zusammenarbeit.

Es würde uns freuen, wenn Sie sich telefonisch oder schriftlich mit uns in Verbindung setzen würden.

Stump Bohr AG, 8032 Zürich
Mühlebachstrasse 20, Telefon 01 / 47 05 60

SPERRY RAND AG

UNIVAC

Strassenbau und Verkehrsplanung

Dipl. Bauingenieur ETH

Interessieren Sie sich für Computerfragen?
Als jüngerer Ingenieur, vorzugsweise mit Praxis Richtung Strassenbau und/oder Verkehrsplanung, finden Sie bei uns eine interessante und anspruchsvolle Position. Natürlich müssen Sie auch an den Computermöglichkeiten in Ihrem Fachgebiet Interesse haben und wenn möglich über Grundkenntnisse in der EDV verfügen, je mehr desto besser.

Wir bieten:
- gründliche Ausbildung in EDV
- sorgfältige Einführung in Ihrem Aufgabenbereich
- selbständige Betreuung von Kunden in fachlicher Hinsicht
- Auslandeinsätze
- Möglichkeit, zum Experten für wissenschaftliche und technische Software zu werden

Gerne erwarten wir Ihren Anruf, um eine Besprechung vereinbaren zu können.

Sperry Rand AG UNIVAC
Personalabteilung (Herr Chr. Gräff)
8027 Zürich, Tel. 01 / 45 72 00

UNIVAC-Computer steuern die NASA-Weltraumflüge.

Wir suchen qualifizierten

Bauführer

als Chef für die Abteilung Generalunternehmung (Platz Zürich).

Die Bewerber müssen sich über eine gründliche Erfahrung in der Bauleitung ausweisen können. Wir erwarten ferner Organisationstalent, Initiative, Selbständigkeit, die Befähigung, mit Behörden und Auftraggebern zu verhandeln.

Als Chef der Abteilung Generalunternehmung haben Sie auch den betriebseigenen Liegenschaftenbestand zu verwalten.

Wir bieten:
- ausbaufähige, leitende Stellung
- gleitende Arbeitszeit
- gute Sozialleistungen (Personalfürsorge)
- Salarierung entsprechend den gestellten Anforderungen und der gebotenen Leistung
- bei Bedarf kann Wohnung oder Einfamilienhaus zur Verfügung gestellt werden

Interessenten bitten wir, sich mit den üblichen Unterlagen (Bewerbungsschreiben handschriftlich) zu melden.

Ihre Offerte, die wir diskret behandeln, erreicht uns unter Chiffre SBZ 686, IVA AG, Postfach, 8035 Zürich.

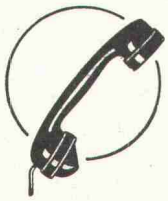

Wir suchen für unseren Tiefbaudienst

1 Ingenieur-Techniker HTL

mit abgeschlossenem Studium an einer höheren Technischen Lehranstalt (auch Abendtechnikum).

Wenn Sie gerne selbständig arbeiten, dann können wir Ihnen interessante und abwechslungsreiche Aufgaben übertragen. Sie projektieren und leiten das Erstellen von Telephon-Rohranlagen, Spezialkanälen, Werkleitungsstollen und Flusskreuzungen. Ihre Besprechungen mit Behörden, Bauunternehmern und Mitarbeitern führen Sie teils im Büro, teils auf der Baustelle. Ein Dienstauto steht zu Ihrer Verfügung.

Besitzen Sie das Schweizer Bürgerrecht und sind Sie an einer ausbaufähigen Stelle mit guten Sozialleistungen (Pensionskasse, Fünftagewoche, Personalrestaurant) interessiert, so schreiben oder telephonieren Sie uns (Tel. 01 / 36 11 11, intern 2651).

Wir geben Ihnen gerne weitere Auskunft.

Kreistelephondirektion Zürich
Postfach, 827 Zürich

BLESS

In unserer Abteilung für Spezialtiefbau ist die Stelle eines

Leiters der Pfählungsabteilung

(Bohrpfähle, Injektions-Rammpfähle, Rammpfähle)

zu besetzen.

Für diesen Posten suchen wir einen Bauingenieur mit Erfahrung in Fundationstechnik und Pfahlherstellung.

Der Aufgabenbereich umfasst die selbständige Bearbeitung von Offerten, Pfählungsprojekten, Kundenberatung sowie die Ueberwachung der Arbeitsausführung.

Wir legen besonderen Wert darauf, dass das unterstellte Personal in seiner Arbeit unterstützt und in gutem Teamgeist geleitet wird.

Sollten Sie sich für diese entwicklungsfähige Stellung interessieren, bitten wir Sie, zwecks Vereinbarung einer Kontaktnahme, sich mit unserem Personalchef, Herrn Gallati, in Verbindung zu setzen.

Bless Bauunternehmung AG
8600 Dübendorf
Neugutstrasse 52
Tel. 01 / 85 00 85, intern 14

bp Küchen bp Küchen

Wir zeigen Ihnen Ihren neuen Arbeitsplatz
bp Küchen sind in der ganzen Schweiz ein Begriff. Wir sind in den letzten Jahren zum bedeutendsten Unternehmen der schweizerischen Küchenmöbelindustrie aufgestiegen.

Für unsere technische Abteilung suchen wir einen

techn.-kaufm. Sachbearbeiter (Küchentechniker/Schreiner, evtl. Bauzeichner

wenn möglich mit Praxis auf dem Gebiet der Einbauküchen. Geeignete Bewerber — auch aus andern Branchen — werden gründlich und sorgfältig angelernt.

Gerne orientieren wir sie weiter über unsere vorzüglichen Arbeits- und Anstellungsbedingungen. Rufen Sie einfach unseren Herrn Ehrensperger an. Tel. 01 / 93 16 11, intern 20.

bp
Bruno Piatti
Bauelemente
8305 Dietlikon
Riedmühlestrasse 16
Telefon
051 93 16 11

Element AG, Tafers und Bern

Wir suchen

für unser technisches Büro Bern

Techniker-Konstrukteur

mit speziellem Interesse für die Lösung konstruktiver Probleme auf dem vielfältigen Gebiet der Vorfabrikation. Wir bearbeiten den Wohnungs-, Industrie-, Brükken- und Tiefbau.

Wir bieten:
— gründliche Einarbeitung
— Einführung in das Offertwesen, verbunden mit Beratung von Ingenieuren, Architekten und Bauherren
— fortschrittliche Anstellungsbedingungen
— angenehmes Arbeitsklima und verantwortungsvolle Stelle in kleinem Team

Telefonieren oder schreiben Sie uns:

ELEMENT AG, TAFERS und BERN
Untermattweg 22, 3027 Bern
Telefon 031 / 55 52 85, intern 21 oder 43
Ausser Geschäftszeit 031 / 50 11 31

EPA*UNIP

Wir suchen

Bauzeichner/Bauführer

zur Ergänzung unseres Arbeitsteams für Planung sowie Koordinations- und Ueberwachungsarbeiten von **Neubauten und Umbauten,** als Vertreter der Bauherrschaft.

Wenn Sie **Italienisch** können, praktische Erfahrung in Bauausführung haben, initiativ und gewandt im Verhandeln mit Architekten und Handwerkern sind, bieten wir entsprechende Entlöhnung und zeitgemässe Sozialleistungen. (Anwärter ohne Italienisch, aber mit guten Französischkenntnissen, können unter Umständen auch berücksichtigt werden.) Eintritt sofort oder nach Vereinbarung.

Offerten mit Lebenslauf und Zeugniskopien erbitten wir an die

NEUE WARENHAUS AG
Personalabteilung, Postfach, 8027 Zürich
Bederstrasse 49, Telefon 01 / 36 66 11

EPA*UNIP
in der ganzen Schweiz

EWZ

Wenn Sie als

Vermessungs- oder Tiefbauzeichner

in einem technisch fortschrittlich geführten Betrieb tätig sein möchten, dann finden Sie in unserem Leitungsbaubüro den idealen Arbeitsplatz. Bei uns können Sie Ihre Fähigkeiten einsetzen und noch viel Neues dazu lernen, denn das Tätigkeitsfeld ist vielseitig und abwechslungsreich.

Wir bieten Ihnen eine zeitgemässe Entlöhnung, den 13. Monatslohn, gute Sozialleistungen, einen Verpflegungsbeitrag und zentral gelegene Büros (3 Minuten vom HB Zürich).

Das interessante Arbeitsgebiet wird Ihnen sicher gefallen. Bitte telefonieren oder schreiben Sie uns.

Elektrizitätswerk der Stadt Zürich
Personaldienst
Postfach, 8023 Zürich 1
Telefon 01 / 23 17 00

Gesucht

Bauführer

für die selbständige Betreuung von grösseren Baustellen sowie

Bauzeichner(in)

für die Planbearbeitung von interessanten Aufgaben.

für weitere Auskünfte stehen wir gerne zur Verfügung.

AESCHLIMANN + BAUMGARTNER
Architekten BSA/SIA
Ackersteinstrasse 143, 8049 Zürich
Telefon 01 / 56 79 54

Zur Erweiterung unseres Mitarbeiterstabes suchen wir:

1 dipl. Bauingenieur ETH

für Projektierung von Brücken- und Tiefbauten in unserem Büro Locarno

1 dipl. Bauingenieur ETH

zur Behandlung von statischen Problemen in unserem elektronischen Rechenzentrum in Locarno

1 dipl. Bauingenieur ETH

als Bauleiter für Nationalstrassen in der Zentralschweiz

Offerten sind zu richten an:

Ingenieurbüro
Dr. Ing. Giovanni Lombardi, 6601 Locarno
Via A. Ciseri 3

Gemeinde Gebenstorf

Die Stelle eines

Bauverwalters

wird zur baldigen Besetzung ausgeschrieben.

Der Arbeitsbereich umfasst die Führung der Bauverwaltung mit Prüfung von Baugesuchen, Baukontrollen und der Ueberwachung der Gemeindestrassen, Wasserversorgungs- und Kanalisationsanlagen. Wir verlangen eine Ausbildung als Ingenieur HTL oder Tiefbauzeichner, evtl. mit Erfahrung in der öffentlichen Verwaltung.

Geboten wird ein vielseitiges und selbständiges Arbeitsgebiet, angenehmes Arbeitsklima, zeitgemässe Besoldung und Pensionskasse.

Bewerbungen mit den üblichen Unterlagen sind bis 15. Sept. 1972 an den Gemeinderat Gebenstorf zu richten. Weitere Auskünfte erteilt gerne der Gemeindeschreiber (Tel. 056 / 3 10 91). **Gemeinderat**

Baustellen-Container

Laufend lieferbar ab Werk Frutigen. Masse: 245x500x230 cm

Sehr solide Holzkonstruktion mit Transporthaken, Auf- und Ablad per Autokran.

Material- und Werkzeug-Container	Fr. 4 200.—
Mannschafts-Container	Fr. 7 800.—
Baubüro-Container	Fr. 8 800.—
Toiletten-Container	Fr. 16 500.—

Ad. Glauser, Planungs- und Baubüro, Lauitor 78, 3600 Thun
Tel. 033 / 2 95 90

Internationales Unternehmen mit gegenwärtigem Projekt in Genf sucht

Bauzeichner

für ungefähr sechs Monate. Bei Eignung kann auch Dauerstellung in Aussicht gestellt werden (Französischkenntnisse erforderlich).

Bewerbungen bitte unt. Chiffre 2543 an Mosse-Annoncen, 8023 Zürich.

Ausschreibung von Bauarbeiten

(vorbehältlich der Genehmigung durch den Grossen Rat)

Das Konsortium Motor-Columbus/Itten + Brechbühl, Baden, als Totalübernehmer, schreibt im Rahmen der kant. Verordnung über die Vergebung öffentlicher Arbeiten und Lieferungen folgende Arbeiten für die

1. Neubauetappe des Kantonsspitals Aarau

unter den Fachunternehmungen zur Konkurrenz aus:

Erdarbeiten:

— Aushub, Auffüllarbeiten
— Materialzufuhr
— Spriessungen, Verankerungen
— Bohrungen
— Wasserhaltung

Die Pläne und Bedingungen können beim bauleitenden Konsortium Motor-Columbus/Itten + Brechbühl, Badstrasse 49, 5400 Baden (Dorenhaus, 4. Stock), vom 29. August bis 26. September 1972 (jeweils 14.00—16.00 Uhr) eingesehen werden, wo auch die Offertformulare zu beziehen sind.

Die Offerten sind verschlossen und frankiert mit dem Vermerk «Erdarbeiten KSA» bis zum 29. September 1972 (Poststempel 18.00 Uhr) beim Konsortium Motor-Columbus/Itten + Brechbühl, Parkstrasse 27, 5400 Baden, einzureichen.

Wir suchen per sofort oder nach Uebereinkunft

Bauführer

und

Architekt/Bautechniker

in Chefposition. Späterer Einsatz in unserem Büro Zürich möglich.

Architekturbüro René Baettig, Kreuzstrasse 23, 8712 Stäfa
Telefon 01 / 74 72 58

Wir suchen einen Eisenbetonzeichner!

Hünerwadel + Häberli, Ingenieurbüro, 8008 Zürich
Seefeldstrasse 152, Telefon 01 / 34 94 90

Wir suchen in Ingenieurbüro

Ingenieur-Techniker HTL

sowie

Eisenbetonzeichner(in)

für die selbständige Bearbeitung interessanter Bauobjekte.

Sie finden bei uns

— angenehmes Arbeitsklima
— Leistungssalär
— individuelle Arbeitszeit

Interessenten melden sich bitte bei:

Leon Goldberg, Ingenieur SIA, Steinenvorstadt 43
4000 Basel, Tel. 061 / 23 54 18

Suchen Sie eine aussergewöhnliche Stellung, die auch ebensolche Qualifikationen verlangt, als

dipl. Architekt
Architekt-Techniker HTL
Hochbauzeichner

Mittelgrosses Architekturbüro SIA/ETH in Zürich Stadt bietet sie Ihnen zu überdurchschnittlichen Bedingungen.

Wir erwarten gerne Ihren telefonischen Anruf: 01 / 32 24 56.

Ich suche in mein kleines Architekturbüro

Hochbautechniker

oder

Hochbauzeichner

zur Bearbeitung von interessanten Aufgaben im Industriebau, zum Teil auch im Wohnungsbau und evtl. zur Mitarbeit bei Planungen.

Bedingung ist selbständiges und zuverlässiges Arbeiten. Wünsche in bezug auf das Arbeitsgebiet, die Anstellungbedingungen und die Arbeitzeit können berücksichtigt werden.

Zeitgemässe Besoldung. Stellenantritt sofort oder nach Vereinbarung.

Andres Zeller, dipl. Arch. ETH/SIA, 8001 Zürich
Schipfe 4, Telefon 01 / 27 32 68

Tiefbautechniker

40 Jahre, Erfahrung in Eisenbeton-, Stahl- und Holzbau, Organisationsvermögen, Ueberblick und Sinn für das Wesentliche, sucht verantwortungsvolle Aufgabe in mittlerem Betrieb, Raum Luzern bevorzugt. Ihre Offerte erreicht mich unter Chiffre R 25-301962, Publicitas, 6002 Luzern.

Architekt, Dipl. ETH/SIA, Dr. sc. techn., Mitte 30, mit breiter Berufserfahrung im In- und Ausland (speziell auch in Termin- und Kostenfragen) wünscht

als Teilhaber und späterer Nachfolger

in ein gut geführtes Baubüro einzutreten. Diskretion wird zugesichert. Kontaktnahme unter Chiffre 44-302496, Publicitas, 8021 Zürich.

Junger, initiativer

Ingenieur-Techniker HTL/AT

sucht interessante Stelle im Ausland (Uebersee) auf den Gebieten des allgemeinen Hoch- und Industriebaus sowie Stahlbau. Verpflichtung auf einige Jahre möglich. Stellenantritt etwa März 1973.

Angebote sind zu richten unter Chiffre SBZ 678, IVA AG, Postfach, 8035 Zürich.

Für verschiedene interessante Bauaufgaben suche ich

Bauführer

für die Devisierung und Bauführung;

Architekt-Techniker und Bauzeichner

für die Planbearbeitung.

Erwin Müller, Architekt SIA, 8032 Zürich
Eidmattstrasse 38, Telefon 01 / 47 92 44

Gesucht

Architekt-Techniker

und

1 oder 2 Hochbauzeichner(innen)

Eintritt: sofort oder nach Vereinbarung.

Walter Schindler, Architekt SIA, Weinbergstrasse 74
8006 Zürich, Tel. 01 / 26 21 58

Von einem längeren Australien-Aufenthalt zurückgekehrt, suche ich als 27jähriger Hochbauzeichner mit guter Praxis im In- und Ausland einen neuen Wirkungskreis.
Meine Hauptinteressen:

Bauberatung oder Verkauf von Bauprodukten

Ich besitze eine abgeschlossene Handelsschulbildung und beherrsche Deutsch und Englisch fliessend in Wort und Schrift sowie Grundkenntnisse in Französisch.
Offerten unter Chiffre 09-35070 an Publicitas, 3400 Burgdorf.

Wir suchen auf den 1. 10. 1972 oder nach Uebereinkunft jungen, tüchtigen

Hochbauzeichner

Offerten an: **Architekturbüro Adriano Canonica, Crocicchio Cortogna 1**
6900 Lugano, Tel. 3 88 21 / 2 32 58

Zwei junge Tiefbauzeichner

(1951) zurzeit im 2. Semester des Abendtechnikums Zürich, suchen kleines Büro im Raume Dietikon—Baden. Unser Wunsch: ½ Tag frei in der Woche zwecks Schularbeiten für das AT. Offerten mit Angaben über Arbeit und Salär unter Chiffre SBZ 687, IVA AG, Postfach, 8035 Zürich.

Dipl. Tiefbautechniker HTL

(28) mit Baustellenerfahrung und 1½ Jahren Tätigkeit in Ingenieurbüro (Untertagbau, Sprengtechnik) sucht neuen Wirkungskreis in Bauunternehmung.

Offerten unter Chiffre SBZ 688, IVA AG, Postfach, 8035 Zürich.

Bauingenieur-Techniker HTL

(Studienabschluss Herbst 1972) sucht interessante Tätigkeit (Gebiet: allgemeiner Tiefbau in Ingenieurbüro oder Unternehmung).

Offerten an M. Weber, Roos 11, 5707 Seengen.

Tiefbauzeichner (25) mit abgeschlossenem Fernkurs Bauführer / Tiefbau (Mössinger) sucht Stelle als

Tiefbauzeichner/Bauführer

in Ingenieurbüro oder Bauunternehmung im Raume Zürich/Basel. Stellenantritt: Januar 1973.
Offerten an Christian Kunz, Haus Fringer, 7050 Arosa.

Junger Architekt

ETH-Diplom Sommer 1972 (Prof. W. Custer), sucht Stelle im Raum Zürich. Interesse auch für Planungsaufgaben. Angebote unter Chiffre SBZ 685, IVA AG, Postfach, 8035 Zürich.

Dipl. Architekt ETH

mit zehn Jahren Praxis sucht neue Tätigkeit, auch in freier Mitarbeit. Offerten unter Chiffre SBZ 684, IVA AG, Postfach, 8035 Zürich.

Bauingenieur ETH

mit Abschluss Herbst 1972 sucht auf Januar 1973 eine interessante Stelle in Zürich oder Umgebung. Gewünschte Richtung: Konstruktion oder Planung und Verkehr. Offerten unter Chiffre SBZ 683, IVA AG, Postfach, 8035 Zürich.

Bauführer-Team

übernimmt in freier Mitarbeit Bauleitungen, Devisierung, Abrechnung und Submission sowie Planbearbeitungsarbeiten Hochbau, Eisenbeton- und Stahlbau. Offerten unter Chiffre SBZ 682, IVA AG, Postfach, 8035 Zürich.

Ich suche in kleineres, lebhaftes

Ingenieur-/Architekturbüro

selbständige Stelle als **Alleinsekretärin**

Ich besitze Handelsdiplom, Buchhaltungskenntnisse und einige Jahre Büropraxis in Baubranche. Ausführliche Offerten erbeten unter Chiffre SBZ 681, IVA AG, Postfach, 8035 Zürich.

Tiefbau-/Eisenbetonzeichner

(27, verh.) mit 2½jähriger Bauleitungserfahrung (Stadt Zürich), abgeschlossenem kaufmännischem Ausbildungskurs, IMAKA-Betr.-Psychologiekurs, sucht einen neuen Wirkungskreis im Kanton Bern, evtl. Berner Oberland. Offerten unter Chiffre SBZ 680, IVA AG, Postfach, 8035 Zürich.

Dipl. Architekt ETH

mit Wettbewerbserfolgen übernimmt in freier Mitarbeit Aufträge von Planung bis Detail. Offerten unter Chiffre SBZ 679, IVA AG, Postfach, 8035 Zürich.

Junger

dipl. Architekt ETH

mit zweijähriger Praxis sucht interessante und selbständige Tätigkeit in einem Planungsbüro, Raum Zürich. Offerten unter Chiffre SBZ 677, IVA AG, Postfach, 8035 Zürich.

Gesucht

Hochbauzeichner-Lehrstelle

auf Frühjahr 1973 im Wohnhaus- oder Industriebau. Raum Zürich.
Rufen Sie bitte Telefon 01 / 42 94 36, Fa. Eiss, an und verlangen Sie Frau Bachmann.

Dipl. Bauingenieur

mit fünfjähriger Praxis im Hoch- und Brückenbau, sucht Stelle in Ingenieurbüro im Raume Basel.

Offerten unter Chiffre U 03-354258 an Publicitas, 4001 Basel.

Junger Bauzeichner (Eisenbeton und Tiefbau), mit Kenntnissen in Bauführung, sucht Stelle als

Hilfsbauführer

Offerten unter Chiffre 33-307038 an Publicitas, 9001 St. Gallen.

Hochbauzeichner/Bauführer

mit Erfahrung in Abwasser- und Kläranlagen sucht neuen Wirkungskreis auf Mitte Januar oder Anfang Februar 1973. Zurzeit im Ausland (Afrika). Bevorzugt wird Glarnerland oder Umgebung. Offerten sind zu richten unter Chiffre SBZ 689, IVA AG, Postfach, 8035 Zürich.

Gesucht in kleines Team

Bautechniker/Bauzeichner

Eintritt nach Vereinbarung

P. Sennhauser, dipl. Arch. ETH/SIA
Klosterweg 10, 8044 Zürich, Tel. 01 / 34 93 66

Wir suchen per sofort oder nach Vereinbarung

Bauzeichner(innen)

für selbständige Bearbeitung interessanter öffentlicher und privater Bauaufgaben.

Architekturbüro Theo Müller, 8730 Uznach, Tel. 055 / 8 15 34

Wie häufig wird die Schweizerische Bauzeitung gelesen?

95% der Abonnenten lesen sie ständig oder ziemlich regelmässig. Diese erfreuliche Feststellung stammt aus der Leserschaftsanalyse eines neutralen Marktforschungsinstitutes.

Auch der Anzeigenteil gehört zu den Informationsquellen, die den reichhaltigen Inhalt der Schweizerischen Bauzeitung speisen.

Alleinige Anzeigenannahme
IVA AG für internationale Werbung

8035 Zürich
Beckenhofstrasse 16, Tel. 051 / 26 97 40

1004 Lausanne
19, av. de Beaulieu, Tél. 021 / 34 72 65

1204 Genève
8, rue de Marché, Tél. 022 / 26 03 45

EXTRA LJUDDÄMPAD

(superschallgedämpft)

Die Schweizerische Liga gegen den Lärm bestätigt:

‹Für die Verleihung des Gütezeichens des PBI (Prüf- und Bewertungsinstituts der Schweiz. Liga gegen den Lärm) haben wir bis zum Messdatum vom 2. März 1972 noch keinen so leisen Kompressor gemessen.

Wir beglückwünschen die Hersteller dieser Maschine zu dieser fortschrittlichen Leistung.›

Ja, was können wir Ihnen noch mehr sagen?

Vielleicht, dass Sie diese Maschine auch mieten können. Für Arbeiten in unmittelbarer Nähe von Spitälern, Schulen oder in Kurorten. Oder für den Ausbau des Verwaltungsgebäudes der Lärmpolizei . . .

Miete oder Kauf, Sie können immer wählen zwischen 4 Modellen. Von 3,5 m^3/min bis 9,5 m^3/min.

In Schweden sagt man immer: ‹Det är enkelt att göra bra saker när man vet hur›. (Es ist einfach, gute Sachen zu machen, wenn man weiss wie.)

Atlas Copco

Wenn
Flachdach-Isolation,
dann
Kork,

wenn
Kork...
dann
heru-Kork

Auch erhältlich bei den meisten Filialen
der H. G. und Mitgliedern des
Verbandes Schweiz. Baumaterial-Händler

heru

heru Baukork
Hermann Herzog AG, Korkprodukte, Schneckenmannstrasse 25, 8044 Zürich
Telefon 01/47 54 34–36