**Zeitschrift:** Schweizerische Bauzeitung
**Herausgeber:** Verlags-AG der akademischen technischen Vereine
**Band:** 90 (1972)
**Heft:** 24

## Inhaltsverzeichnis

**Nutzungsbedingungen**
Die ETH-Bibliothek ist die Anbieterin der digitalisierten Zeitschriften auf E-Periodica. Sie besitzt keine Urheberrechte an den Zeitschriften und ist nicht verantwortlich für deren Inhalte. Die Rechte liegen in der Regel bei den Herausgebern beziehungsweise den externen Rechteinhabern. Das Veröffentlichen von Bildern in Print- und Online-Publikationen sowie auf Social Media-Kanälen oder Webseiten ist nur mit vorheriger Genehmigung der Rechteinhaber erlaubt. Mehr erfahren

**Conditions d'utilisation**
L'ETH Library est le fournisseur des revues numérisées. Elle ne détient aucun droit d'auteur sur les revues et n'est pas responsable de leur contenu. En règle générale, les droits sont détenus par les éditeurs ou les détenteurs de droits externes. La reproduction d'images dans des publications imprimées ou en ligne ainsi que sur des canaux de médias sociaux ou des sites web n'est autorisée qu'avec l'accord préalable des détenteurs des droits. En savoir plus

**Terms of use**
The ETH Library is the provider of the digitised journals. It does not own any copyrights to the journals and is not responsible for their content. The rights usually lie with the publishers or the external rights holders. Publishing images in print and online publications, as well as on social media channels or websites, is only permitted with the prior consent of the rights holders. Find out more

**Download PDF:** 15.12.2025

**ETH-Bibliothek Zürich, E-Periodica, https://www.e-periodica.ch**

Star Unity

**Elektro-Strahlungs- und Speicher-Heizung — die Heizung der Zukunft**

erschliesst neue Anwendungsgebiete für den Architekten. Orientieren Sie sich bei uns über die Anwendungsmöglichkeiten für:

**Ein- und Mehrfamilienhäuser**
**Chalets — Kindergärten**
**Hotels — Restaurants**
**Kirchen**
**Büros — Fabrikationsräume**
**Verkaufsläden — Kioske**

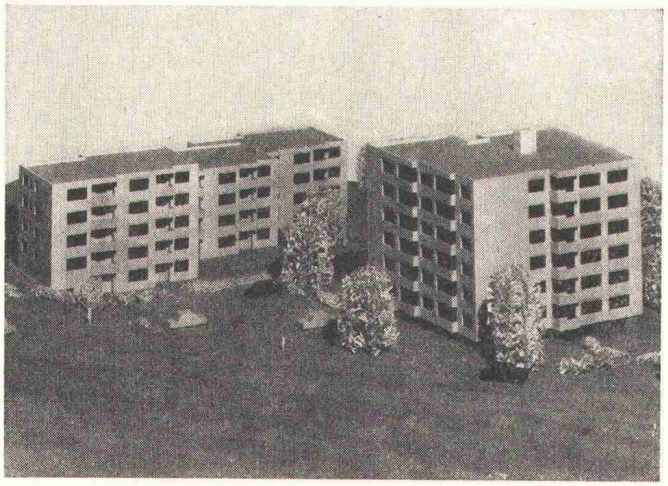

**Diese Grossüberbauung wird vollelektrisch beheizt.** Technische Daten: Anzahl Wohnungen: total 63; Anschlusswert der Heizanlage: ca. 580 kW; Ausrüstung: Star Unity-Nachtstrom-Wärmespeicher, Star Unity-Niedertemperatur-Strahlungsheizung; Steuerung: vollautomatisch, aussen- und innentemperaturabhängig.

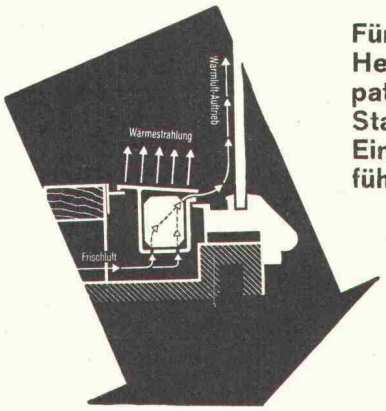


**Für Schaufenster-Heizung ist das patentierte Star Unity-Einbauprofil führend**

**STAR UNITY AG 8053 ZÜRICH**

Fabrik für Elektro-Heizungen

Fabrik in 8804 Au/Zürich, Telefon 051 / 75 04 04



# Schweizerische Bauzeitung

Offizielles Organ des SIA, Schweizerischer Ingenieur- und Architekten-Verein und der GEP, Gesellschaft Ehemaliger Studierender der ETH Zürich
Gegründet 1883 von Ing. A. Waldner

90. Jahrgang Heft 24 15. Juni 1972


## Inhalt


Planung im Umbruch. Zielsetzungen – Mechanismen des Versagens. Von *P. Trüdinger* . . . . . 557*
– Vorbemerkung. Von *G. Risch* . . . . . 557
Die neugestaltete Abteilung Schienenverkehr im Verkehrshaus der Schweiz . . . . . 568
Neue Kaminfabrik der Zürcher Ziegeleien in Döttingen AG . . . . . 569*
Gesichtspunkte für die Auswahl von Datenverarbeitungsgeräten. Von *W. E. Meierhofer* . . . . . 570
Die Bauten der Glashandlung Grüninger AG, Olten 572*
50 Jahre Verband «Archimedes» . . . . . 573*

**Umschau**

Eidg. Technische Hochschule Zürich. Ausbau des Betriebsingenieur-Studiums an der ETH Zürich . . 575
Schweiz. Vereinigung beratender Ingenieure. Persönliches. Verband Schweizerischer Elektrizitätswerke. Helikopter im Kampf gegen Gewässerverschmutzungen . . . . . 576

**Buchbesprechungen**

Guide pour la Conception d'une Usine, par *C. Philip* et *C. Procureur*. Wohnen im Hochhaus, von *U. Herlyn* . . . . . 576
Berechnungstafeln für Platten und Wandscheiben, von *R. Bares*. Beton-Kalender 1972, von *G. Franz*. Akustik und Schwingungstechnik. Neuerscheinungen . 577

**Nekrologe**

W. Gloor . . . . . 577
R. Gubler . . . . . 578

**Wettbewerbe**

Berufsschulanlage Hard in Langenthal. Sport-Hallenbad Marzili in Bern. Primarschulanlage in Tägerwilen TG . . . . . 578

**Mitteilungen aus dem SIA**

Bericht über den 6. Kongress der FIP, Juni 1970 in Prag . . . . . 578

**Bulletin Technique de la Suisse Romande**

Inhaltsverzeichnis von Heft 12, 1972 . . . . . 578

**Ankündigungen**

Graphische Sammlung der ETH Zürich. Aargauer Kunsthaus. Kunstmuseum Bern . . . . . 578
Kunstmuseum Winterthur. Photoausstellung der mit der Auszeichnung des Zürcher Stadtrates für gute Bauten prämiierten Objekte. Schweiz. Elektrotechn. Verein, Vereinigung Pro Telephon. Machine Tool International, London. Vereinigung für freies Unternehmertum. Fertigbau 72, Frankfurt. IFMA, Internationale Fahrrad- und Motorrad-Ausstellung, Köln. Surface 72, Internat. Fachmesse für die Oberflächenbehandlung . . . . . 579
Internationaler Elektrowärme-Kongress, Warschau 1972. Kurse Theorie und Praxis der Korngrössenanalyse, Karlsruhe. Nuclex 72, Internat. Fachmesse für die kerntechnische Industrie. Öffentliche Vorträge 580