Zeitschrift: Schweizerische Bauzeitung
Herausgeber: Verlags-AG der akademischen technischen Vereine
Band: 90 (1972)
Heft: 16: SIA-Heft, Nr. 3/1972: Tunnel

Werbung

Nutzungsbedingungen
Die ETH-Bibliothek ist die Anbieterin der digitalisierten Zeitschriften auf E-Periodica. Sie besitzt keine Urheberrechte an den Zeitschriften und ist nicht verantwortlich für deren Inhalte. Die Rechte liegen in der Regel bei den Herausgebern beziehungsweise den externen Rechteinhabern. Das Veröffentlichen von Bildern in Print- und Online-Publikationen sowie auf Social Media-Kanälen oder Webseiten ist nur mit vorheriger Genehmigung der Rechteinhaber erlaubt. Mehr erfahren

Conditions d'utilisation
L'ETH Library est le fournisseur des revues numérisées. Elle ne détient aucun droit d'auteur sur les revues et n'est pas responsable de leur contenu. En règle générale, les droits sont détenus par les éditeurs ou les détenteurs de droits externes. La reproduction d'images dans des publications imprimées ou en ligne ainsi que sur des canaux de médias sociaux ou des sites web n'est autorisée qu'avec l'accord préalable des détenteurs des droits. En savoir plus

Terms of use
The ETH Library is the provider of the digitised journals. It does not own any copyrights to the journals and is not responsible for their content. The rights usually lie with the publishers or the external rights holders. Publishing images in print and online publications, as well as on social media channels or websites, is only permitted with the prior consent of the rights holders. Find out more

Download PDF: 13.10.2025

ETH-Bibliothek Zürich, E-Periodica, https://www.e-periodica.ch

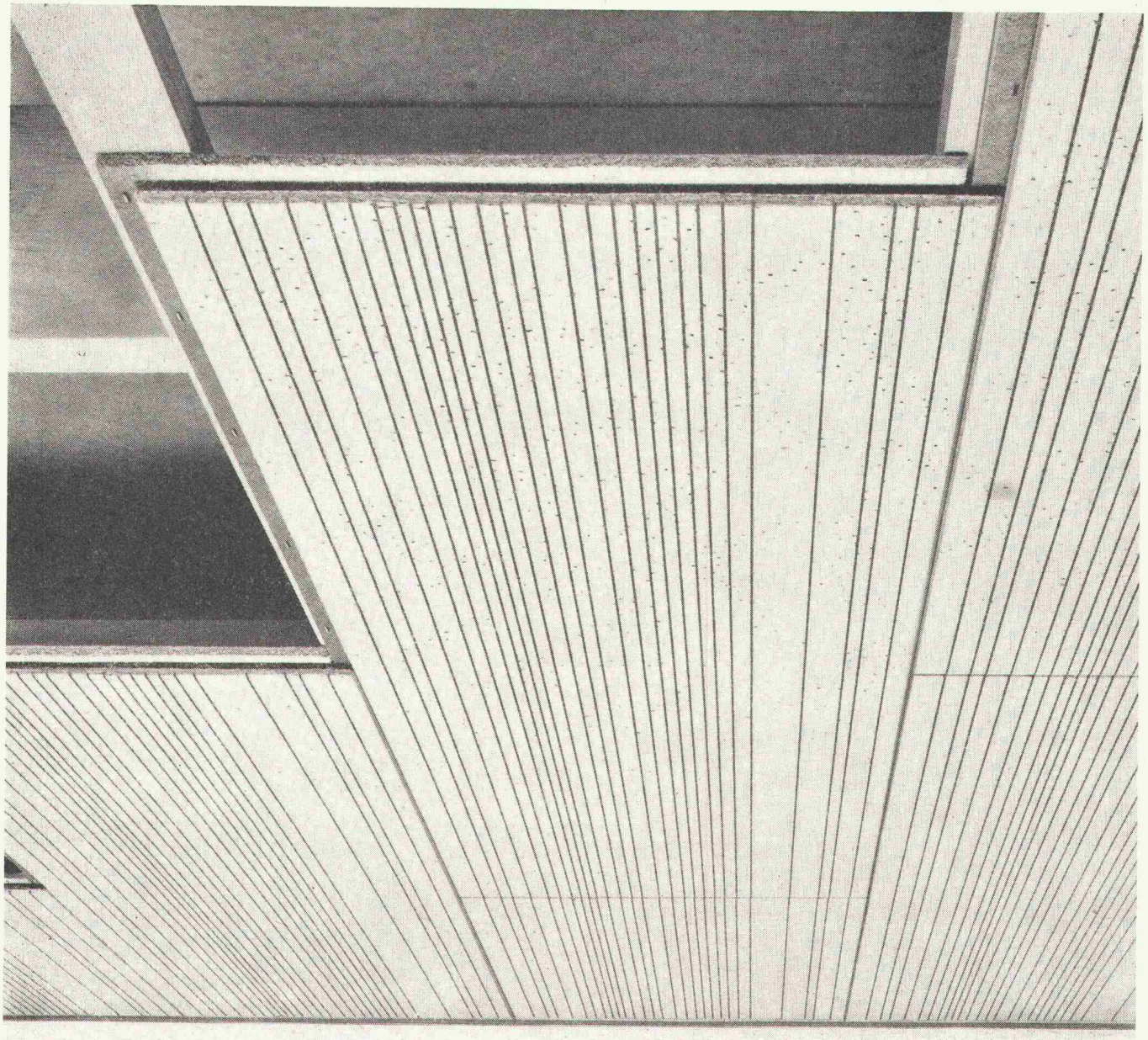

Für NK-Deckenplatten ist die Nachfrage gross, weil sie praktisch sind

Ein einfacher Lattenrost genügt als Unterkonstruktion. Die schönen NK-Nut- und Kammplatten lassen sich mit Heftklammern oder Nägeln rasch und unsichtbar befestigen. Weil sie weiss gespritzt sind, benötigen sie keine Nachbehandlung. Zudem sind sie ausgesprochen preisgünstig und eignen sich deshalb gleichermassen für Neubauten und Renovationen.

Das NK-Plattensortiment ist um zwei neue Dessins ‹Astra› und ‹Linea› erweitert worden. NK-Deckenplatten verschönern den Raum und lösen gleichzeitig Akustik- und Isolationsprobleme.

PAVATEX zum Bauen und Wohnen.

Pavatex AG
jetzt Rigistrasse 8
6330 Cham
Tel. 042/36 55 68

eingetragene Schutzmarke
pavatex®
K 72

CIS Drahtseile

Es spricht sich herum
- wie gut unsere drehungsfreien CIS-flach Kranhubseile sind
- wie störungsfrei sie arbeiten
- was für eine lange Lebensdauer sie aufweisen

Ein Versuch wird auch Sie überzeugen.
Wir freuen uns auf Ihren Anruf.

Schweizerische Seil-Industrie AG
CH-8200 Schaffhausen
Tel. 053/5 42 41
Telex 76498

Aebi Betonier-anlagen

Unsere robusten, für den Einmannbetrieb konstruierten Betonieranlagen erlauben vielseitige Kombinationsmöglichkeiten.

Mischer:
- mit Zwangsmischer Raco-von Roll 500–1000 l für die Baustelle und bis 3000 l für die Betonzentrale
- mit Reversiermischer 335–670 l

Beschickung:
- mit Hand- oder Automatik-Schrapper
- ab Sand/Kies-Silo
- ab jedem andern Sand/Kies-Aufgabesystem
- mit oder ohne Sand/Kies-Waage zum Beschickerkübel

Frischbeton-Abnahme:
- direkt in Betonkübel, Dumper usw.
- in Frischbeton-Vorsilos von 1,0–3,5 m^3 Inhalt für die Beschickung von Betonkübeln oder Lastwagen
- kombiniert mit erstem Vorsilo von beispielsweise 1,6 m^3 für die Kübelbeschickung und zweitem Vorsilo von 3,5 m^3 für die Abgabe an Lastwagen
- Kübelfangkorb-System

Besondere Merkmale:
- weitgehend automatisierte Beschickung, Zement- und Wasserdosierung, Mischung und Entleerung
- Sicherungssperren gegen Fehlmischungen
- sehr einfache, starke Turmkonstruktion für schnelle Kranmontage
- ausbaufähig zu zentraler Frischbetonanlage für die Belieferung mehrerer Baustellen oder verschiedener Abnehmer

Robert Aebi

Robert Aebi AG
8023 Zürich
Telefon 051/231750

Arbedo 092/54761
Landquart 081/512542
Renens 021/344212
Zollikofen 031/573636

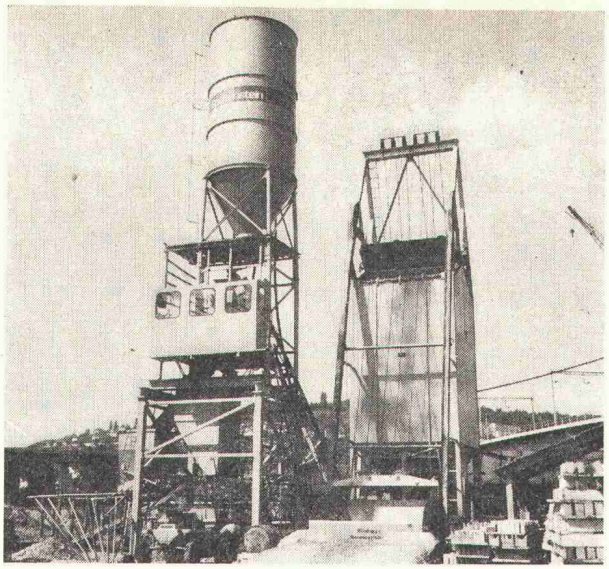

Zwangsmischer Raco-von Roll 750 l, Pfister-Kieswaage mit Fernanzeige, 2 Frischbeton-Vorsilos von 1,6 m³ und 3,5 m³, Fangkorb (Spaltenstein + Co., Zürich)

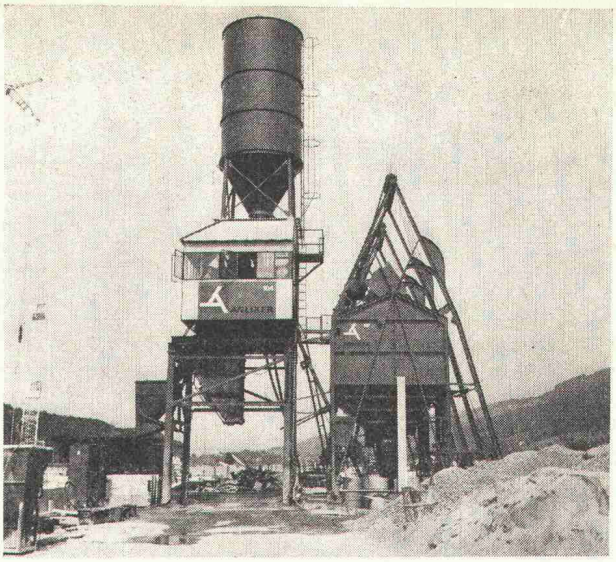

Zwangsmischer Raco-von Roll 750 l, Pfister-Kieswaage mit Fernanzeige, 2 Frischbeton-Vorsilos von 1,6 m³ und 3,5 m³, Fangkorb (Anliker + Co. AG, Emmenbrücke)

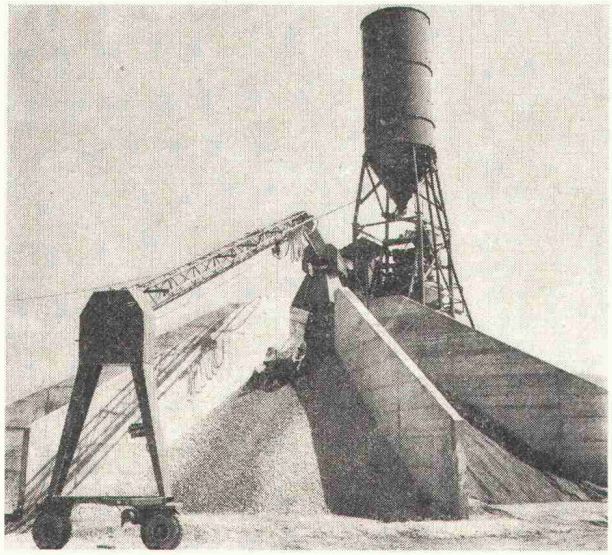

Zwangsmischer Raco-von Roll 750 l, Automatik-Schrapper Zyklos, Pfister-Kieswaage mit Fernanzeige, Frischbeton-Vorsilo 3,5 m³ für Lastwagenbeschickung (Gravière de Courroux SA, Courroux)

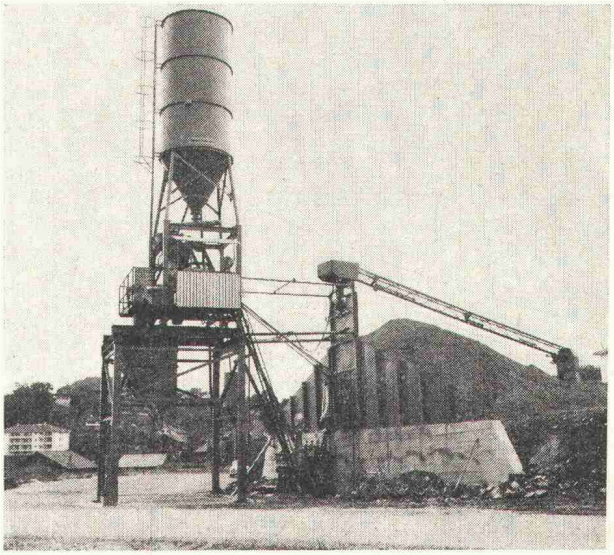

Zwangsmischer Raco-von Roll 750 l, Automatik-Schrapper Zyklos, Pfister-Kieswaage mit Fernanzeige, Frischbeton-Vorsilo 3,5 m³ (Béton Prêt, Châtel-St-Denis)

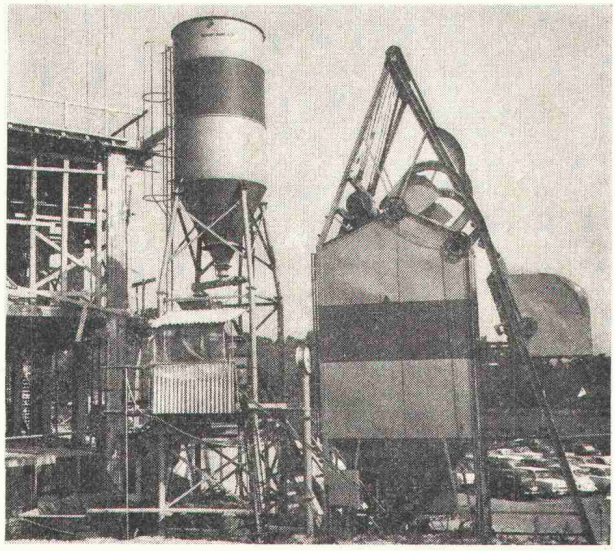

Zwangsmischer Raco-von Roll 750 l, Pfister-Kieswaage mit Fernanzeige, Frischbeton-Vorsilo (Dangel + Co., Zürich)

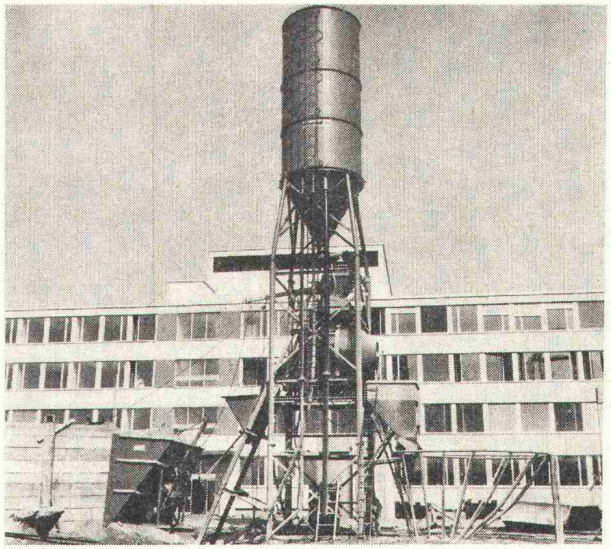

Reversiermischer Raco-von Roll 670 l, Zementsilo 30 t mit separatem Entnahmerohr, Frischbeton-Vorsilo 1,6 m³, Fangkorb (Ed. Züblin + Cie. AG, Zürich)

Befestigungsmaterial für Wellplatten nur von NEOMAT

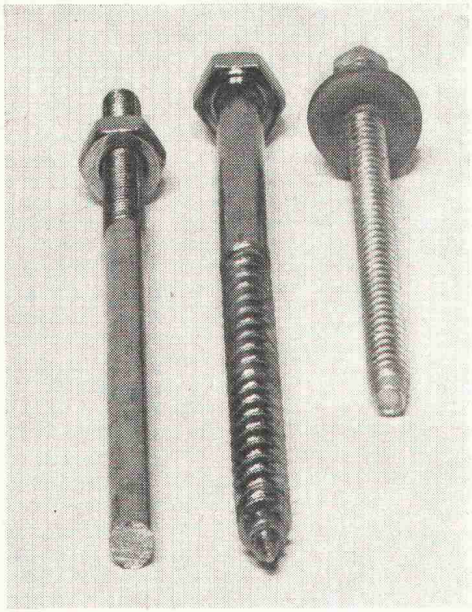

- vorzügliche Qualität
- äusserst günstige Preise

Unser Sortiment an Befestigungsmaterial umfasst:
Holzschrauben 6kt
Fabco-Schrauben
Hakenschrauben und Rohlinge M 6 und M 7
sämtliches Abdeckmaterial
Metallrondellen bombiert
Gummirondellen
Plastic-Hütchen usw.

- Trotz günstigen Preisen zusätzliche Mengenrabatte ab 10 000 Stück
- Frankozustellung bereits bei 1000 Stück Schrauben

Das bietet Ihnen nur

neomat

Neomat AG
5712 Beinwil am See
Tel. 064 / 71 35 48

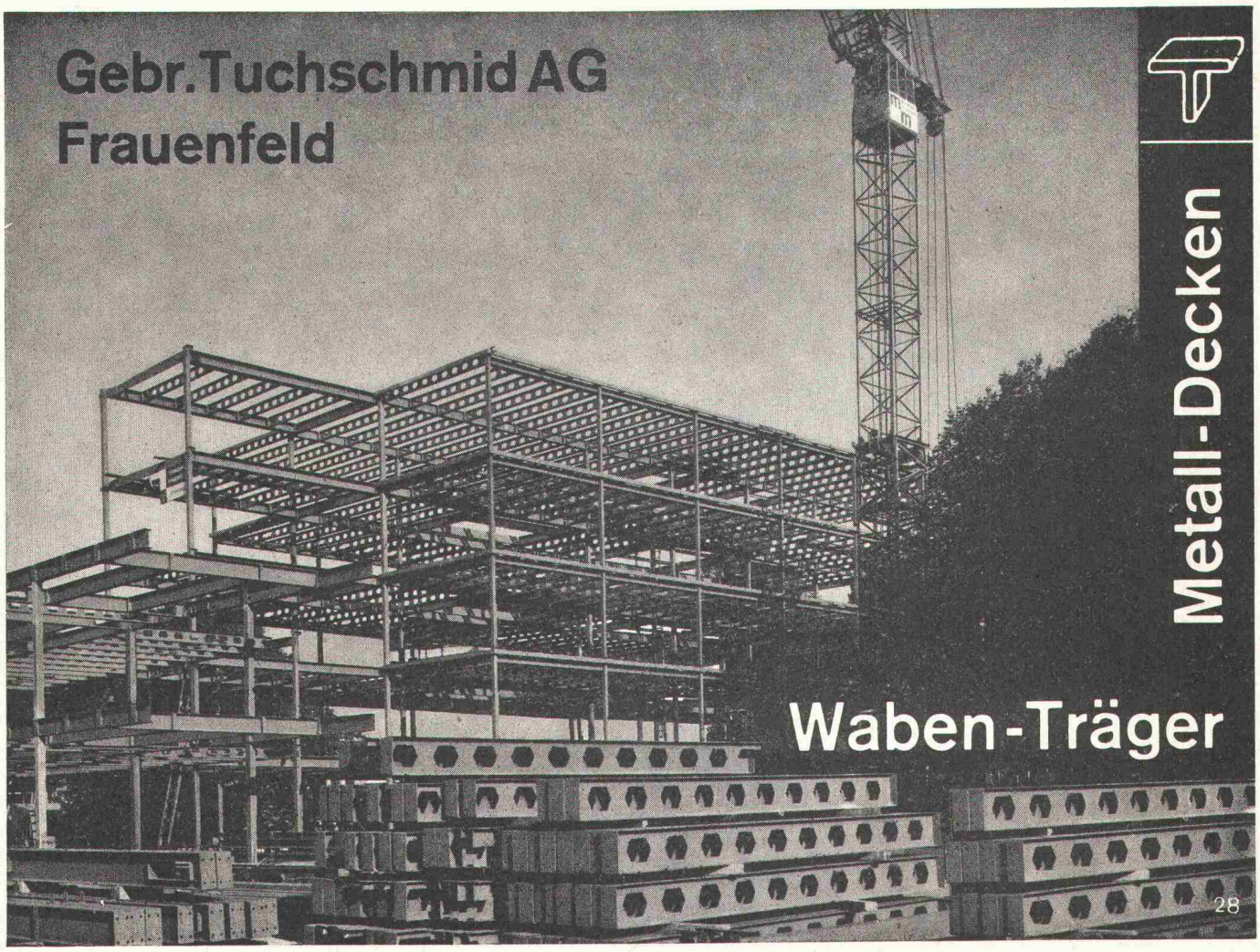

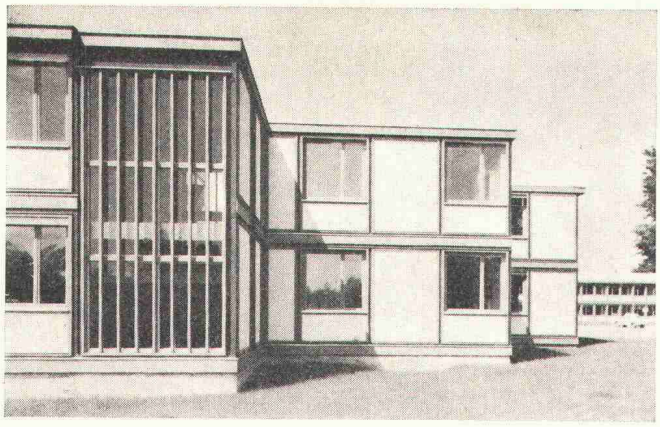

Construction industrielle démontable à l'usage de bureaux, etc.

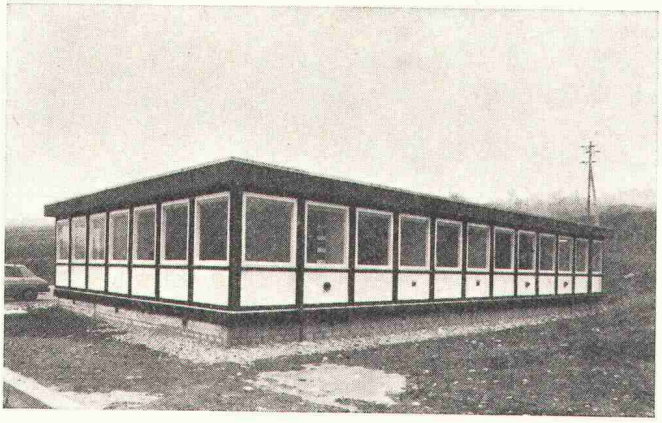

Construction industrielle démontable à l'usage d'administrations et bureaux, écoles, hôpitaux, etc.

SCIERIE - CHARPENTE
MENUISERIE

1871-1971
F.D.G

CONSTRUCTIONS
PRÉFABRIQUÉES

ENTREPRISE LOUIS DURET

Bureaux et usine:
1211 Villette-Genève, 35, route de Sierne
Téléphone 47 26 66

Diese Herren suchten ein rationelles Parksystem. Wir boten Ihnen drei.

Die Ausgangslage war klar: Parkplatznot! Gesucht wurde eine Zukunftslösung, die mit der fortschreitenden Motorisierung das Parkierungsproblem entscheidend reduziert.
Diese Herren wussten: Das Bedürfnis nach nicht zu weit abgelegenen Parkflächen wird mehr denn je vorhanden sein.
Die Aufgabe war, eine optimale Lösung zu finden, die a) eine gute Ausnützung der bestehenden Flächen berücksichtigt, b) rationell und c) preisgünstig sein sollte. Dass das Projekt rasch fertiggestellt sein sollte, verstand sich von selbst.
Bei Stienen + Tröhler AG standen **drei** Systeme zur Auswahl, die diese Faktoren berücksichtigten:

1. Webesta-Parking
Rasch beziehbare, preisgünstige Rampenparkhäuser aus vorfabrizierten Betonelementen.
Eine durchdachte Konstruktion, die es erlaubt, oberirdisch offene und geschlossene Parkhäuser zu bauen. Mindestgrösse ca. 32x34 m für 36 Autos/Etage.

2. Vario-Autoparker
Das System der beweglichen Paletten für die optimale Ausnützung der Autoeinstellhallen. Bis 60% mehr Parkplätze! Rationellere Ausnützung bewirkt eine Verbesserung der Rendite.

3. Autosafe
Das vollautomatische Parkhaus der Zukunft – ermöglicht die Ausnützung kleinster Grundstücke. Z. B. nur 45 m² für 20 Parkplätze.

Drei Parksysteme – drei mögliche Lösungen. **Eine ist sicher auch für Sie geeignet.**

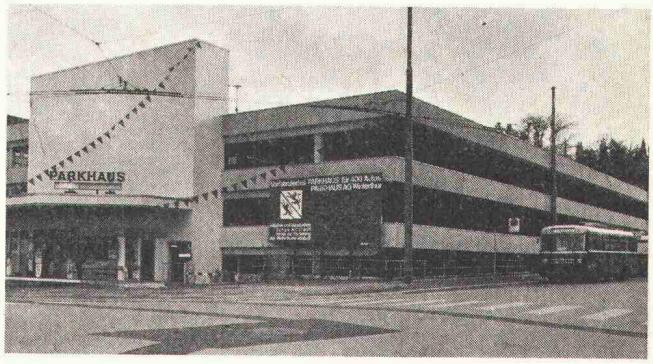

STIENEN+TRÖHLER AG - BERN
Autoparksysteme, Monbijoustrasse 27
3001 **Bern**/Schweiz, Tel. 031/25 43 56

Gutschein für Rentabilitäts-Analyse

☐ Ich wünsche eine unverbindliche Berechnung eines Projektes. In der Beilage sende ich Ihnen einen Grundrissplan der Garage.
☐ ausführliche Dokumentation

Name: SBZ 20-4
Adresse:
Sachbearbeiter:

Bitte ausschneiden und einsenden an:
Stienen + Tröhler AG, Monbijoustr. 27, 3001 Bern

BOSCH

Blindstrom-Kompensations-Anlagen

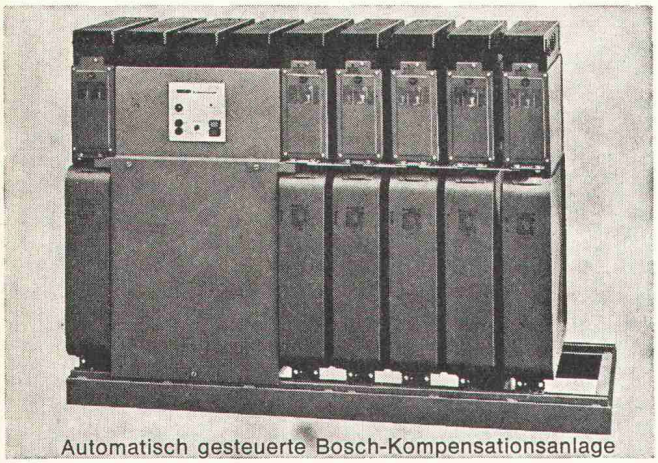

Automatisch gesteuerte Bosch-Kompensationsanlage

Reduktion der Stromrechnung
Entlastung der Trafos und Zuleitungen

- **Bosch-MP-Kondensatoren: selbstheilend, kurzschlussicher, induktions- und verlustarm, kontaktsicher**
- **Schaltbausteine: NHS-Sicherungen, eingebaute Spezialluftschütze, Kontrollampen**
- **Blindleistungsregler: elektronischer Messteil, Wahlschalter Automatik/Hand, Stufenanzeige**
- **Anlagen auf Grundrahmen montiert, verdrahtet, anschlussfertig**

Anlagen-Beispiele

Gesamtleistung kvar	Stufen	Schaltfolge	Stufenleistung kvar	Erweiterungsmöglichkeit auf Stufen	Erweiterungsmöglichkeit auf Leistung kvar
30	3	1:2:2	10	9	90
50	3	1:1:1	16,7	6	100
80	4	1:1:1	20	12	240
100	4	1:1:1	25	12	300
150	5	1:1:1	30	12	360
200	5	1:1:1	40	12	480
300	6	1:1:1	50	12	600
500	5	1:1:1	100	12	1200

- **Baukastensystem zur raschen und einfachen Erweiterung der Anlagen**
- **Amortisation in ca. 2—3 Jahren**
- **Verlangen Sie technische Beratung und Dokumentation**

FABRIMEX

Fabrimex AG · Kirchenweg 5 · 8032 Zürich · Tel. 01/47 06 70

Wenn Sie Probleme bei der Anwendung von

GLAS

haben, helfen wir Ihnen gerne!
Unser Verkaufsprogramm umfasst sämtliche Baugläser wie:

FENSTER- und DICKGLAS
GANZGLASANLAGEN
GLASBAUSTEINE
GUSSGLAS
ISOLIERGLAS
KRISTALLGLAS
MÖBELGLÄSER
PROFILIT-BAUGLAS
SCHIEBETÜREN
SPEZIALGLÄSER jeder Art
SPIEGEL
VERGLASUNGSARBEITEN

Verlangen Sie unsere Vorschläge; unsere Mitarbeiter stehen Ihnen gerne zur Verfügung!

RUPPERT, SINGER & CIE AG
Glashandel **8048 ZÜRICH**
Vulkanstrasse 116
Glasbau Tel. 01 – 52 53 54

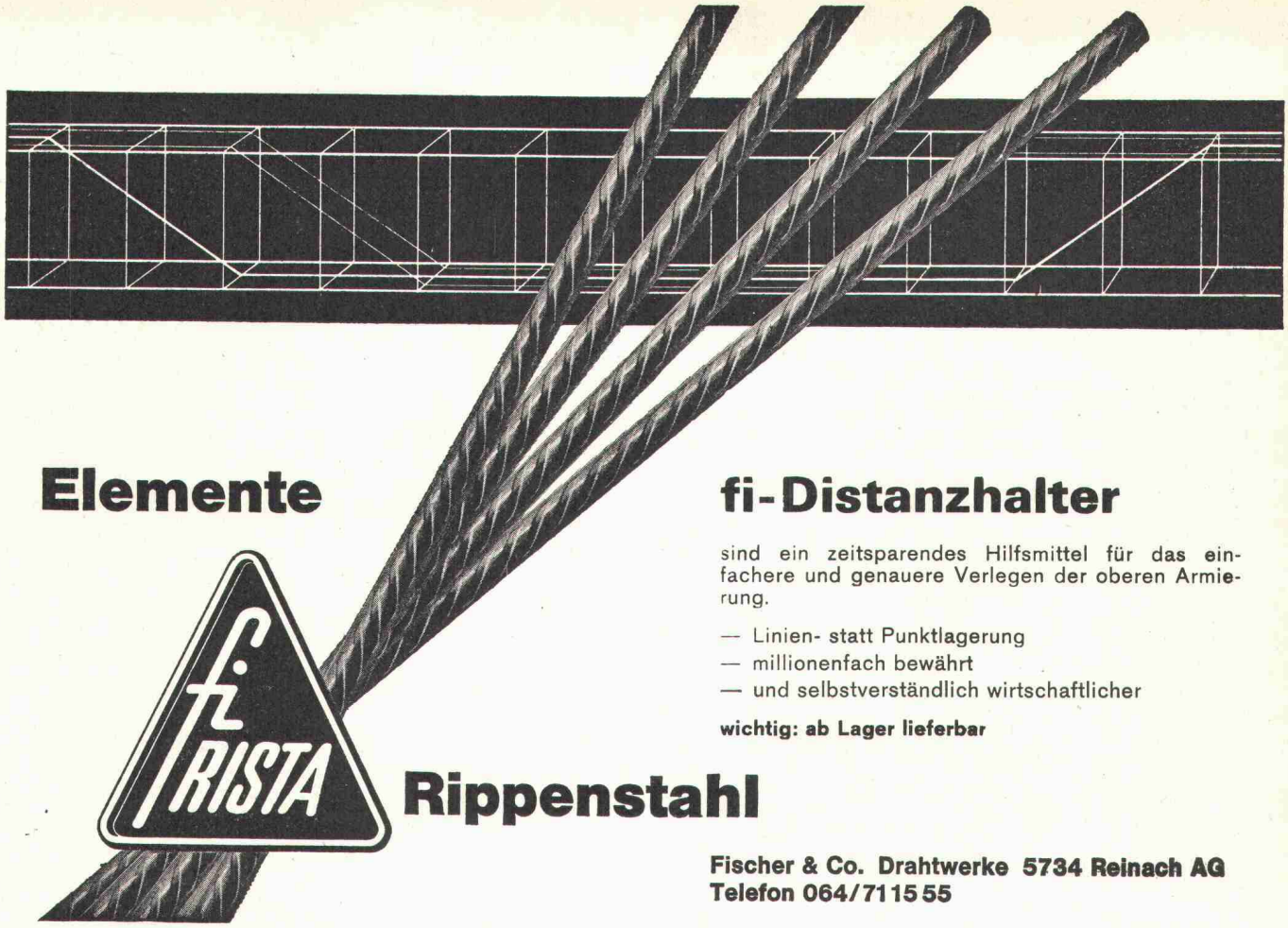

Elemente

fi-Distanzhalter

sind ein zeitsparendes Hilfsmittel für das einfachere und genauere Verlegen der oberen Armierung.

— Linien- statt Punktlagerung
— millionenfach bewährt
— und selbstverständlich wirtschaftlicher

wichtig: ab Lager lieferbar

fi RISTA

Rippenstahl

Fischer & Co. Drahtwerke 5734 Reinach AG
Telefon 064/711 55 55

Bauleitung
Baukosten
neu

Bauleitung, Örtliche Bauführung, Bauplatzbetrieb, Baukosten, Baufinanzierung, Bewertung von Liegenschaften, Kostenermittlung.

288 Seiten im Format 24 x 30 cm, Illustrationen, Tabellen, Pliants und Beispiele. In Ganzleinen gebunden mit Schutzumschlag Fr. 115.–.

Erscheint Ende Mai 1972

3., neu bearbeitete Auflage

Von Hch. Kunz, dipl. Arch. ETH/SIA, Professor am Technikum Winterthur, Dozent der ETH Zürich.

Verlag Stocker-Schmid 8953 Dietikon-Zürich

In jeder Buchhandlung erhältlich

Sécheron Elektroden

- Oxydierende und rutilsaure Elektroden für Verbindungsschweissungen an unlegiertem Stahl und Stahlguss
- Basische Elektroden für Verbindungsschweissungen an unlegiertem Stahl und Stahlguss
- Elektroden für Schienenschweissung
- Elektroden für die Grauguss-Schweissung
- Elektroden für Verbindungsschweissungen an leicht- und mittellegierten Stählen
- Elektroden für Auftragsschweissung
- Elektroden für spezielle Auftragsschweissungen
- Elektroden zum Schweissen von rost- und säurebeständigen Stählen
- Elektroden zum Schweissen von rost- und hitzebeständigen Stählen
- Elektroden zum Ausnuten und Schneiden von Stahl und Guss

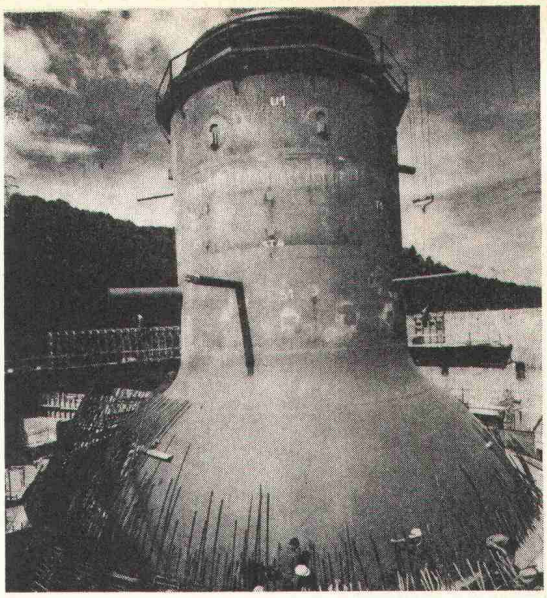

Wichtige Teile des Kernkraftwerkes Mühleberg wurden mit Sécheron-Elektroden geschweisst.

sécheron

Mitglied des Brown Boveri Konzerns

S 174 d

S. A. des Ateliers de Sécheron
Abt. Schweisstechnik
1196 Gland ✆ 022 64 13 81 TX 22 439
8005 Zürich ✆ 01 44 00 77 TX 53 541
Hardstrasse 322 a

Dachterrassen würden esser's Gully wählen!

Problemlose Sicherheit für das wirksame Entwässern von Flachdächern, Balkonen, Loggien und Terrassen.

Tausendfältig bewährte Bauelemente, die schon heute den Anforderungen von morgen genügen.

Die im Baukastensystem entwickelten Gullys machen echte Problemlösungen möglich.

esser's Gully: mit wenigen genormten Teilen beste Gewähr für fehlerfreie, praxisgerechte Montage mit wenigen Handgriffen.

Kein Werkzeug notwendig: bohren, nieten, löten, verschrauben entfallen dank durchdachter Konstruktion.

esser's Gully werden selbstverständlich komplett, baustellengerecht verpackt, abgeliefert.

Flexible Verbindung von Dachhaut und Gully.

In acht Stufen verstellbare Balkon- und Terrassen-Gullys, die erlauben, die Siebrostebene jeder Beschichtungshöhe anzupassen.

Einfach die ideale Lösung für Entwässerungen. Nicht teurer, aber besser – und, natürlich von der Schweiz. Arbeitsgemeinschaft für Abwasserinstallationen geprüft.

esser's Gullys:

Dachgullys aus Kunststoff
Dachgullys aus Kunststoff mit Wärmedämmung
Dachgullys aus Kunststoff mit Wärmedämmung und Heizung (SEV-geprüft)
Balkongullys aus bituminiertem Aluminium

Einbaubeispiel für Dachterrassen

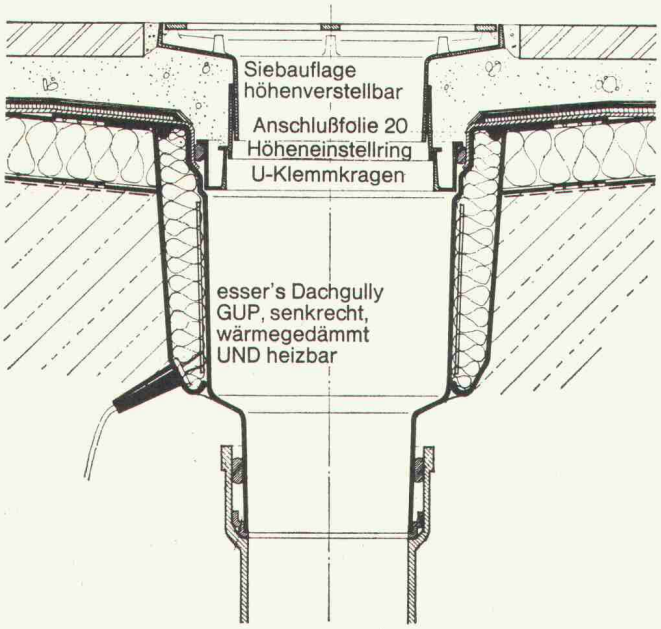

SCHERRER

Jakob Scherrer Söhne AG
8059 Zürich
Allmendstrasse 5-7
Telefon 01 25 79 80

Mit FABA-Steigeschutz

sicher auf die höchsten Bauwerke

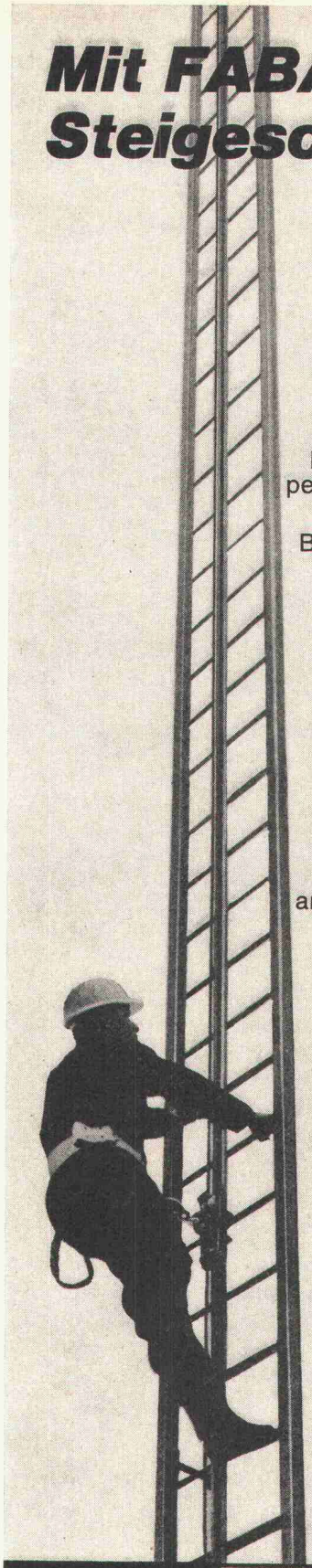

Vorbei sind die Zeiten improvisierter oder von Hilfspersonal abhängiger Sicherheitsvorrichtungen zum Besteigen hoher Bauwerke.

Der FABA-Steigeschutz öffnet in dieser Hinsicht völlig neue Perspektiven. Er besteht aus einer Führungsschiene sowie einer robusten Fangvorrichtung und lässt sich mühelos in bestehende Steigewege von Kaminen, Masten, Türmen, Beleuchtungsanlagen, Brücken, Silos, etc. einbauen.

Gibt der Arbeitende über seinen Sicherheitsgurt einen waagrechten Zug auf die Fangvorrichtung, so lässt sich diese in der Führungsschiene auf- und abwärts bewegen. Lässt dieser Zug nach, so blokkiert die Fangvorrichtung sofort. Jeder mögliche Absturz wird so verhindert.

Detaillierte Unterlagen und technische Beratung erhalten Sie unverbindlich durch

KIEPE

Kiepe Electric AG

Marktgasse 4
8212 Neuhausen am Rheinfall
Tel. 053 25 91 4

REZ-Warmluft-Haar- und Körpertrockner

für: öffentliche Hallenbäder, Lehrschwimmbecken, Hotels, Private, Sauna, Kur- und Heilbäder usw.

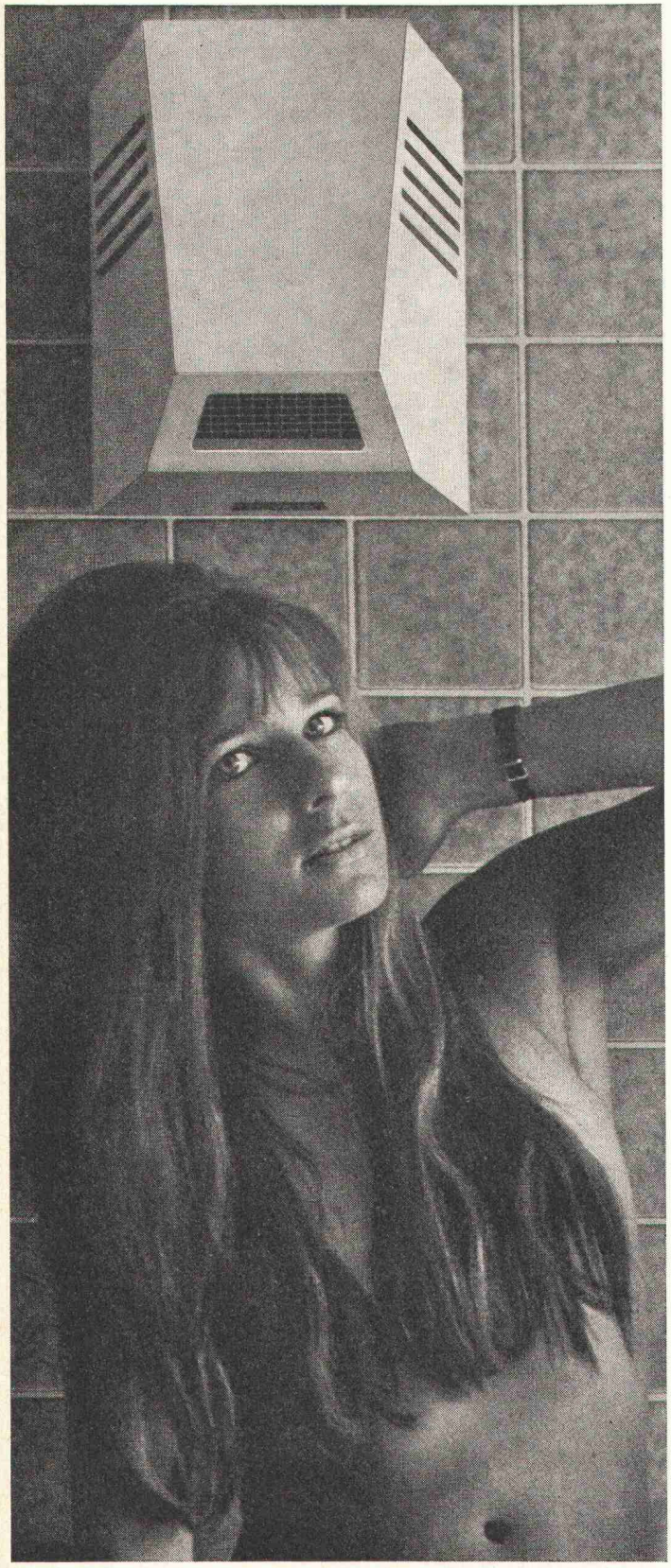

REZ-AG 8049 Zürich

Hardeggstr. 17, Tel. 01 / 56 77 87

Rostfrei, rationell, zuverlässig und kostensenkend!

Beratung und Verkauf
Ad. Gerber, Postfach 114
3000 Bern 22
Telefon 44 66 20

Kondal-Ankerschienen

Revolution im Grabenaushub

durch die führenden, weltbekannten USA Davis Trencher und Cleveland Trencher. Für Pipelines, Drainage, Kabelgräben, Fundamente, Schächte, Wasserleitungen, militärische Zwecke usw.

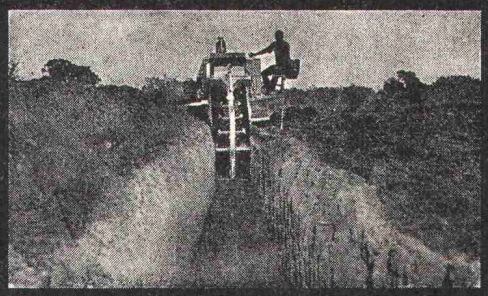

Davis gräbt an Traversen (bis 20%) senkrechte Gräben durch hydraulisch kippbaren Oberteil. Davis gräbt an Hängen bis zu 100%. Hydraulische Tieflöffel mit 5 oder 8 Tonnen Reisskraft, für Spezialeinsatz (2,5 bis 3,4 m Tiefe). Hydraulischer Dozer zum Zudecken und planieren der Gräben. **Davis Trencher:** 9 Modelle. Grabbreiten: 5–70 cm, Grabtiefen bis 230 cm, Grabgeschwindigkeit: bis 540 m/h. Preis Fr. 6200.– bis ca. Fr. 145 000.–. Zubehöre: Tieflöffel, Dozer, Lader, Bohrgerät, usw. **Cleveland Trencher:** 13 Modelle und 2 Backfiller und Tamper. Grabbreiten: 25 cm bis 1,5 m (verstellbares Rad, bis 1,8 m, Krone bis 6 m breit). Grabgeschwindigkeit: bis 44 m/min. Preise ab Fr. 79 000.– bis ca. Fr. 490 000.–.
Verkauf und Vermietung durch:

INTRAVEND AG

Postfach 8048 Zürich Tel 051 62 88 22 Telex 54 289

Praktischer Strassenbau

Band 1: Grundlagen
Band 2: Strassenbautechnik

von Mathias Blumer
dipl. Ing. ETH/SIA

Aus dem Inhalt:
Dimensionierung und Aufbau der Strasse/Fahrbahnoberfläche/Strassenbaustelle/Arbeitsvorbereitung/Vorschriften und Richtlinien/Absteckung und Versicherungsmassnahmen/Entwässerungen/Fundationsschicht/Tragschichten und Beläge/Strassenunterhalt und Nachbehandlungen

580 Seiten, 226 Abbildungen, Tabellen, Diagramme. Handbuchformat. Zwei Bände zusammen Fr. 77.—.

Eine Neuerscheinung der Baufachverlag AG Zürich, 8953 Dietikon - Zürich

In jeder Buchhandlung erhältlich.

PASSAVANT-DACHABLÄUFE

mit senkrechtem und seitlichem Abgang

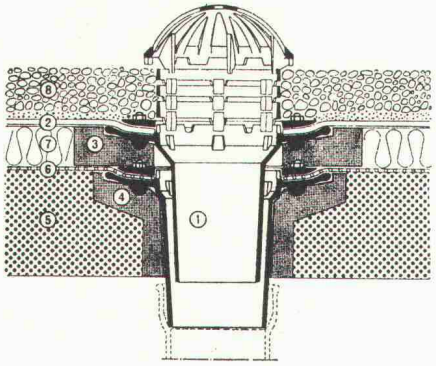

Kiesschüttdach, 2teilig

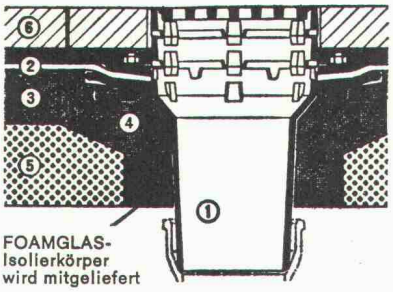

Dachterrasse, einteilig

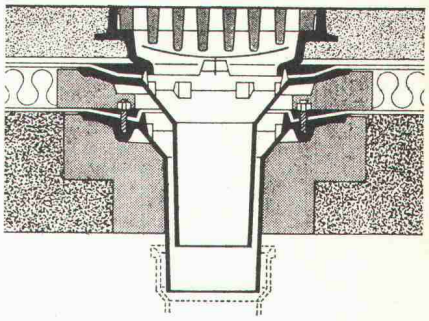

Warmdach, befahrbar, 2teilig

Keine Aussparungen
Isolierkörper in Schalung legen
Keine Kältebrücken
sofortiges Ableiten, des Dachwassers.

Ob befahrbar oder nicht:

PASSAVANT löst die Probleme der Flachdachentwässerung endgültig. Verlangen Sie den Spezialprospekt für viele Möglichkeiten mit Devisierungsunterlagen für den Spengler bei

WERNER MAAG ZÜRICH

Zeltweg 44 · 8032 Zürich · 01 / 32 75 80

Name: _____

Adresse: _____

Harmonikatüren –
eine unserer Spezialitäten!

Unsere erstklassig verarbeiteten Harmonikatüren trennen und erweitern Räume im Handumdrehen. Einfach zu bedienen, leise und leicht gleitend funktionieren sie Jahr um Jahr tadellos.

LIENHARD SÖHNE AG
Innenausbau
Bauschreinerei
Möbelschreinerei
Harmonikatüren
Holzetuis

8038 Zürich,
Albisstrasse 131
Telefon 051 /45 12 90

Feller-Kleinkombinationen
Druckschalter-Steckdose Typ 12

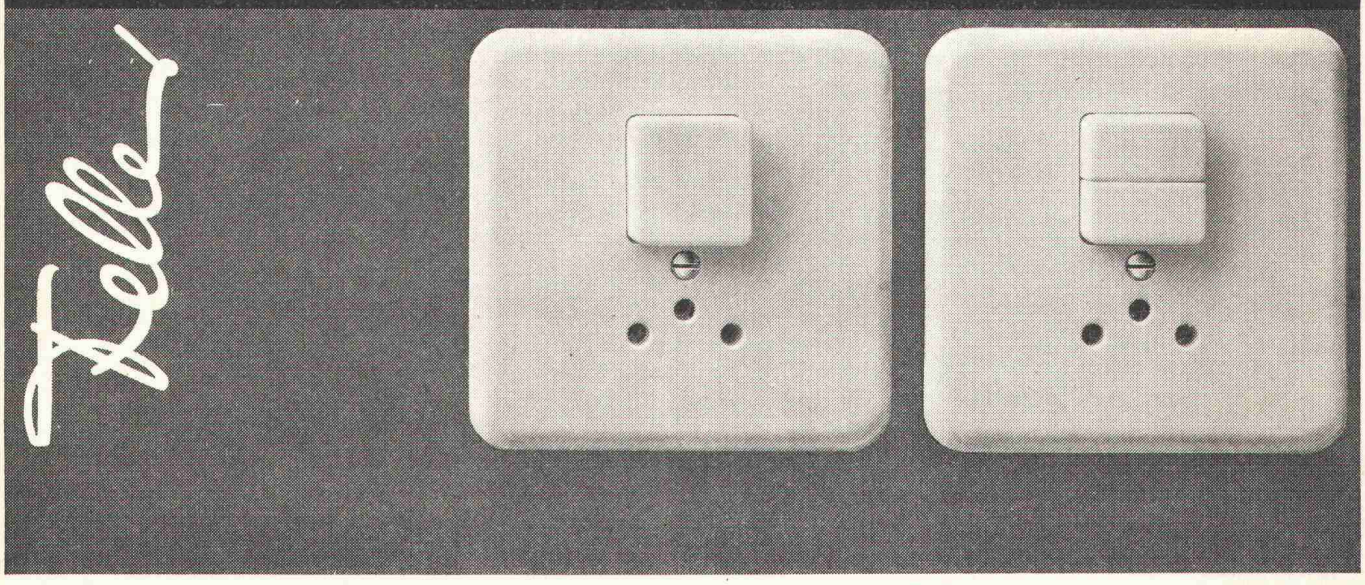

Eleganter, formschöner Apparat in Grösse I. Druckschalter in den Schemata 0, 3, 1 und 0/3.
Feller-Kleinkombinationen bei jeder Zimmertüre installiert, erhöhen den Wohnkomfort!

Adolf Feller AG Horgen
Fabrik elektrischer Apparate

Telefon 051 82 16 11

Für Ihre Holzkonstruktionen:

Ringdübel System RIGLING

Verlangen Sie unsere Preisliste.

RIGLING

R. Rigling & Co., 8050 Zürich-Oerlikon
Spezialbaugeräte
Tel. 01 / 50 15 30, Leutschenbachstr. 44

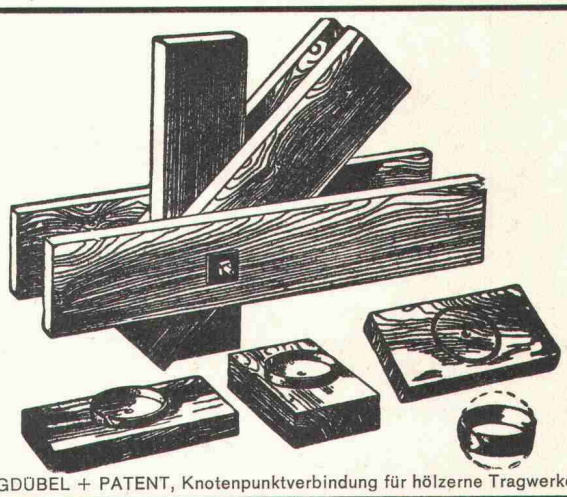

RINGDÜBEL + PATENT, Knotenpunktverbindung für hölzerne Tragwerke

Vorteilhafte Arbeitsplätze für Büro und Privat
Pultzeichentische MASTER

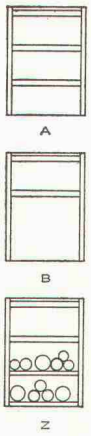

Schubladen-Korpus mit Material-Auszug und Zentralverschluss:

3×A 6

1×A 6
1×A 4 für
Hängeregistratur

1×A 6
2 offene Fächer für Pläne usw.

Vielseitig im Gebrauch, doch vorerst ganz nach Ihrem Wunsch gestaltbar:

- verstellbares oder festes Reissbrett
- mit oder ohne Schubladen-Korpus
- Reissbrett über ganze Tischfläche oder nur bis Schubladen-Korpus
- 3 verschiedene Pultgrössen zur Wahl
  150 x 86 cm
  170 x 86 cm
  200 x 100 cm

Verlangen Sie bitte sofort Prospekt mit Preisliste, und besuchen Sie unsere grosse Ausstellung!

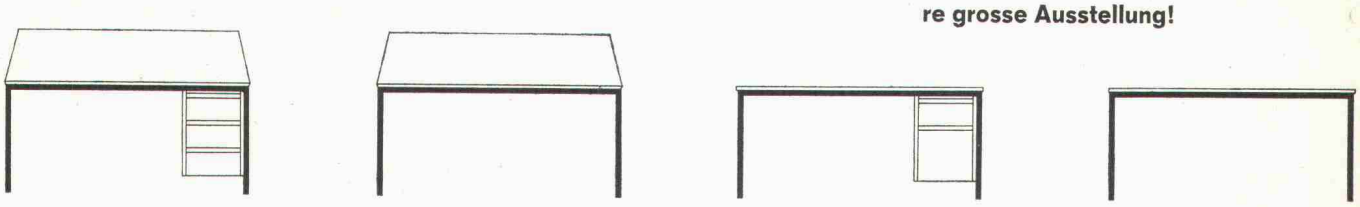

GRAB + WILDI AG

8023 ZÜRICH 1 Seilergraben 61 Ausstellung Tel. 051/32 57 88-89
8902 URDORF b. Zürich Büro, Lager, Versand Tel. 051/98 76 67-68

Sarnafil®

Die Sarnafil®-Kunststoffisolationshaut schützt dauerhaft und zuverlässig vor Wasser. Sie ist einfach zu verlegen.

Verlangen Sie die Sarnafil®-Dokumentation.

Kunststoff AG Sarnen, 6060 Sarnen, Telefon 041/66 23 33

Zimmer türen

Dank rationeller Fertigung sehr günstige Preise!

Verlangen Sie unsere Spezialofferte

BAU-& HOLZ AG

Telefon 062/51 15 01
4800 Zofingen

Grossenbacher Zürich

Friedaustrasse 17

projektiert installiert

Elektro-anlagen

01/54 55 54

Anspruchsvolle Grossaufträge sind unsere Spezialität und moderne Arbeitsmethoden unser Hobby!

---

3 Jahrzehnte Qualitäts-Kunststoffplatte

RESOPAL®

Oberflächen:	matt + glanz Porenstruktur Hammerschlag	Kristall Reliefarten naturmatt
Formate in mm:	3650×1250 2800×1250	2120×1020 2120× 915

Andere Ausführungen auf Anfrage.

RESOPAL 063/2 07 14 **4900 LANGENTHAL**

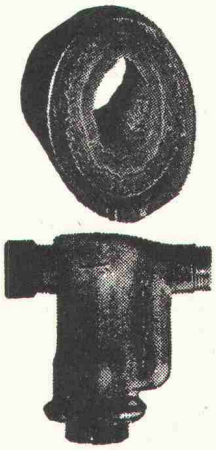

Kein Verkalken mehr

Schutz gegen Verkalkung, Rost und Korrosion durch das einfache, billige und erfolgreiche METADIUM-Verfahren (amtlich geprüft). Bereits sind über **5000 Apparate** und Anlagen **in der Schweiz** installiert worden.

Für Sanitär-, Heizungs- und Klimaanlagen. Anwendung: in Haushalt, Gewerbe und Industrie für Kühl- und Klimaanlagen, Luftbefeuchter, Combi-Heizkessel, Boiler, Waschautomaten, Heisswasser- und Kaffeemaschinen usw.

(Verlangen Sie Unterlagen)

Verkauf und Beratung:
A. Luisoni, Ingenieur, 8047 Zürich
Telefon 051 / 52 69 52 Triemlistrasse 52

---

planung
planung
planung
planung
planung
planung
planung
planung
planung

isomat bau ag abdichtungen isolati
onen flachdach grundwasserisolationen
gussasphaltbeläge kunststoffbeläge besch
ichtungen abdichtungen grundwasserisolation
gussasphaltbelag kunststoffbelag isomat bau ag

ausführung
ausführun
ausführu
ausführ
ausfüh
ausfü
ausf
aus
au
u

I S O M A T - B A U A G

Abdichtungen im Hoch- und Tiefbau
8040 Zürich, Badenerstrasse 362
Telefon 051 / 54 11 66

AEG

Er schluckt und zahlt.

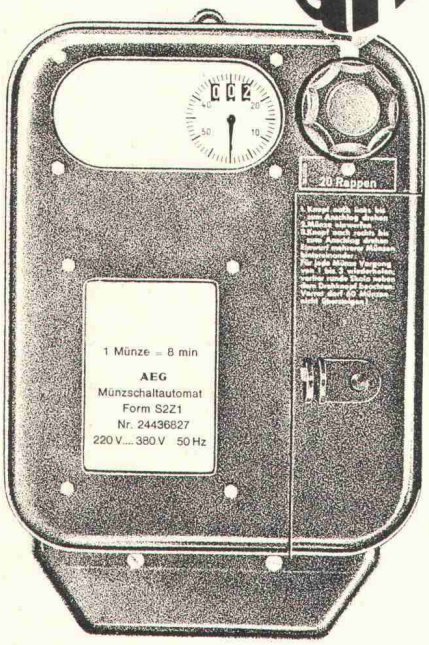

Er schluckt Zehner, Zwänzger, Füfzger, Fränkler, Zweifränkler und Wertmarken. Das bei Laufzeiten von 8, 11, 13, 15, 20, 22, 27, 33, 40, 45 oder 80 Minuten.

Er zahlt die Stromrechnung und auf Wunsch, mit dem Überschuss, die Waschmaschine und sich selbst.

Eingesetzt wird der **AEG-Münzschaltautomat** in Gemeinschaftswaschküchen, Duschanlagen, Kegelbahnen usw.

D400

Das für Fr. 270.–

ELEKTRON AG

Elektron AG 8027 Zürich Lavaterstrasse 67
Telefon 01 25 59 10

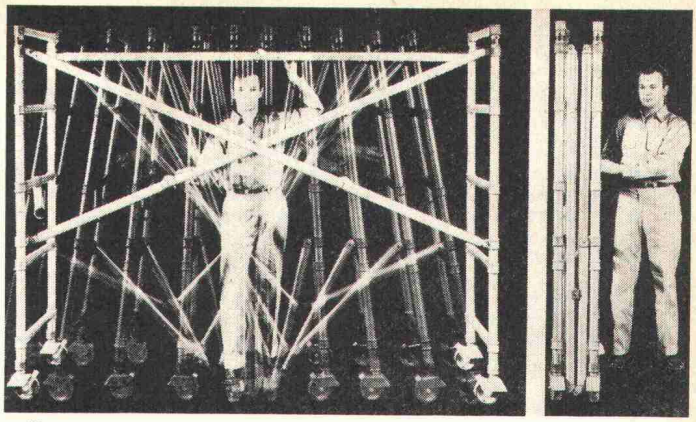

Über 50% Gewinn an Zeit und Arbeitskraft erzielen Sie für Arbeiten in großer Höhe mit dem zusammenklappbaren INSTANT-Spanngerüst VX aus Aluminium.

Ein Mann allein stellt es sekundenschnell auf. Es kann von einer Arbeitsstelle zur anderen gerollt werden. Zusammengeklappt geht es durch jede noch so schmale Türöffnung. Die Füße sind verstellbar, so daß sie auch bei Arbeiten auf Treppen oder unebenen Böden sicher stehen. Auch die Höhe kann durch Aufbauteile beliebig vergrößert werden.

Fordern Sie Prospekte an. Wir führen Ihnen auch gerne das Gerüst unverbindlich vor.

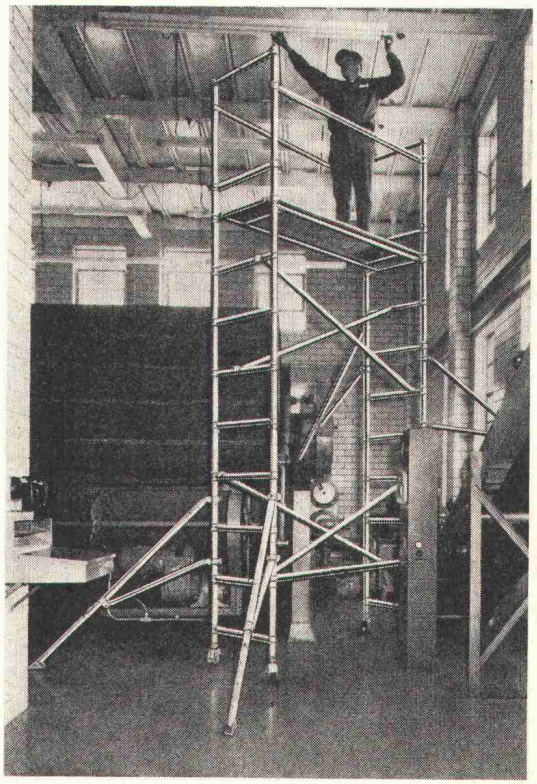

Verlangen Sie Prospekte und Referenzen Schweizer Firmen über Instant-Gerüste bei

VECTUR S.A.
Abt. 220

INSTANT

Rue Caroline 2
1000 Lausanne
Tel. 021 / 23 78 62

Stockerstraße 44
8002 Zürich
Tel. 01 / 36 53 78

Die Planung ist beendet. Die Arbeit kann beginnen. Wer trägt das Bau-Risiko? Unsere Bauwesenversicherung.

Schweizerische Mobiliar
bekannt als kulant

Generalagentur Zürich: Dr. Widmer & Dr. Schütz
Abteilung Maschinen und Bau
Nüschelerstrasse 45, Telefon 01 / 25 89 10

DWL Dach- und Wandlüfter

sind nach den neuesten Erkenntnissen konstruiert; der Antrieb durch Scheibenankermotor erlaubt die stufenlose Anpassung an sämtliche erfoderliche Betriebspunkte. DWL-Dach-&Wandventilatoren sind wartungsfrei, witterungsbeständig, wirtschaftlich und preisgünstig.

TRION AG
8032 ZÜRICH

TRION airtechnic

WR-Baustellen-Tauchpumpe

12 Volt Batteriebetrieb
Anklemmen an Autobatterie
Leistung bis 12000 lt pro h

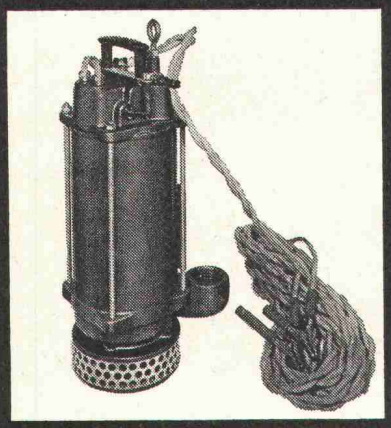

Elektrisch sicher — nur 12 Volt
Gewicht 15 kg — geht in 26 cm Löcher — kein Benzin — keine Notstromgruppe — kein Einfrieren — keine Vibrationen — geräuschlos — mit Tragkoffer

INTRAVEND AG Schweiz
Postfach 8048 Zürich
Tel. 01 62 88 22 Telex 54 289

Billigste Bezugsquelle für Elektronenrechner

neueste Modelle erster Weltmarken.
Garantie und einwandfreier **Service.**

20 Jahre Erfahrung in Elelektronik.

Direktverkauf mit 30-50% Rabatt

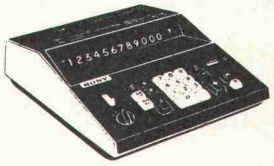

Jetzt neue Modelle ab
Fr. 695.—
Grosse Auswahl!

Bei uns finden Sie für jeden Bedarf das richtige Modell, vom Taschen-Rechner bis zu den programmierbaren Micro-Computern.

Wiederverkäufer und Grossabnehmer erhalten Direktimport-Tiefpreise.

Verlangen Sie sofort Gratis-Katalog, oder unverbindliche Vorführung durch unsere Spezialisten.

Karlev-Suisse — CH 5443 Niederrohrdorf
Elektronik - Import - Export - Transit
Telefon — 056 · 3 42 82 und 056 · 3 42 48

RISS-Kugelkopf-Transportankersystem

Zum Heben von Fertigbetonteilen
Kein Schrauben Nur Einhaken
Schweizer Patent Nr. 471 300

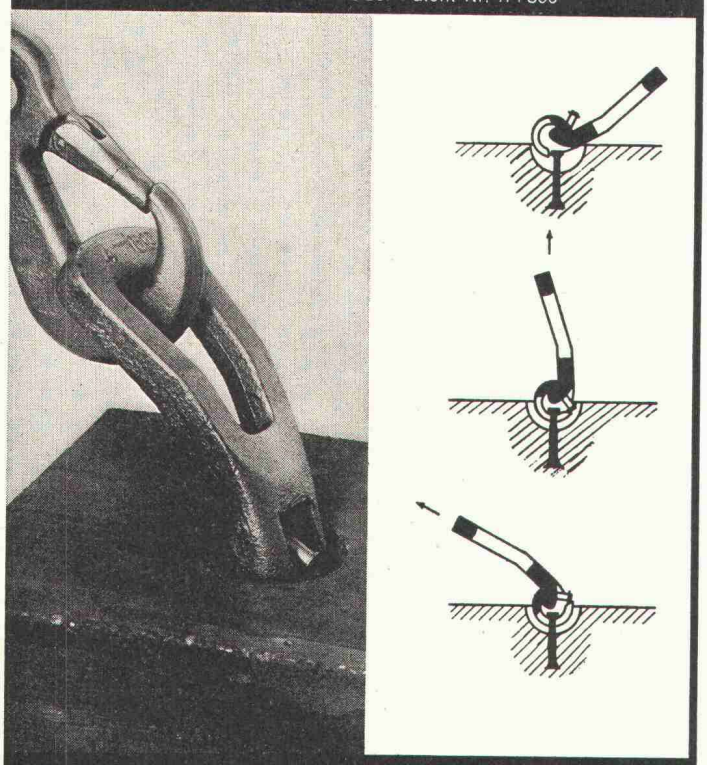

RISS AG Drahtseil- und Kettenwerk
Querstrasse 19, 8105 Regensdorf
Telefon 01 71 23 30

Soeben erschienen

Baulicher Zivilschutz

Diese Neuerscheinung — herausgegeben in Zusammenarbeit mit dem Bundesamt für Zivilschutz — zeigt auf instruktive Weise die Anwendung der Zivilschutzkonzeption 71 und erleichtert ihr Verstehen. Die von namhaften Fachleuten verfassten Artikel behandeln besonders bauliche und installationstechnische Folgerungen der neuen Konzeption.

Einleitend werden die Grundlagen des baulichen Zivilschutzes in Form einer Erläuterung der Konzeption und einer Darstellung der Minimalanforderungen an das Ueberleben im Schutzraum gegeben. Es folgen die Darlegungen der baulichen Aspekte des Zivilschutzes im engeren Sinne sowie der technischen Infrastruktur und der Ausrüstung von Schutzräumen. Den Abschluss bilden Ausführungen über die Prüfung standardisierter Zivilschutzeinrichtungen und über den administrativen Ablauf von Zivilschutzbauten.

Umfang 150 Seiten A4 mit 130 Abbildungen. Preis Fr. 16.—.

Verlag Schück Söhne AG, 8803 Rüschlikon, Tel. 01 / 92 55 55

schweizer **baublatt**

Mit dem Kabelfernsehen immer dabei

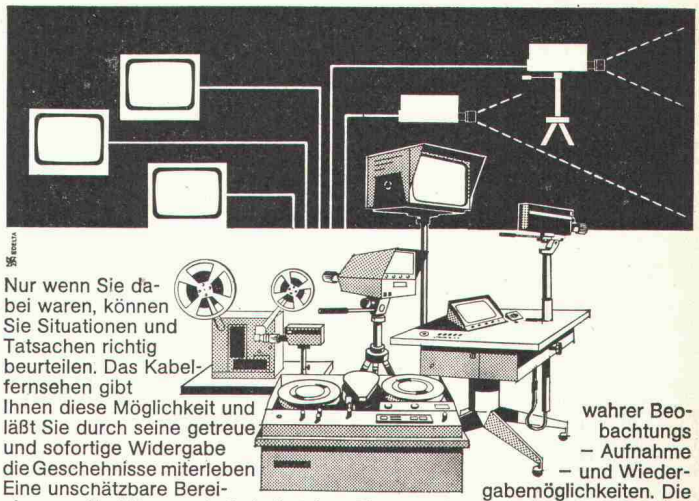

Nur wenn Sie dabei waren, können Sie Situationen und Tatsachen richtig beurteilen. Das Kabelfernsehen gibt Ihnen diese Möglichkeit und läßt Sie durch seine getreue und sofortige Widergabe die Geschehnisse miterleben. Eine unschätzbare Bereicherung für Wissenschaft, Industrie, Handel, Auskunfts- und Sicherheitsdienste dank zahlloser objektiver und wahrer Beobachtungs – Aufnahme – und Wiedergabemöglichkeiten. Die Firma TVI SA garantiert durch Verkauf und Verleih eine Ihren Bedürfnissen und Mitteln entsprechende Einrichtung

TVI-TELEVISION INDUSTRIELLE SA

Kabelfernsehen
Industrielle Elektronik
Informatik

Planung, Ausführung, Verkauf, Verleih
78, avenue des Communes-Réunies
1212 GRAND-LANCY - Tél. 43 71 40

Weitere Unterlagen erwünscht Tel.: _____

Firmenname: _____ Adresse: _____

Abteilung: _____ Empfänger: _____

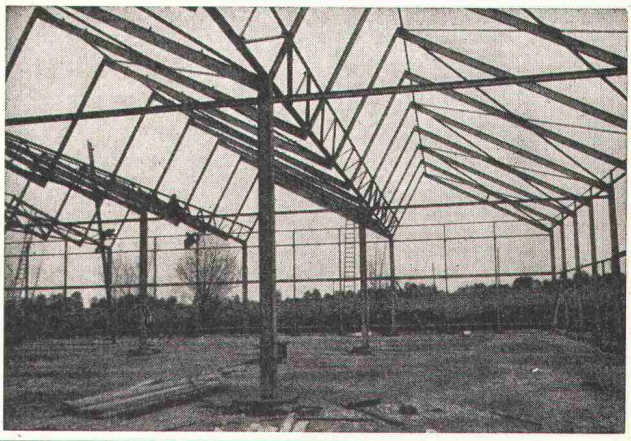

Stahlhochbau Behälter Schlosserei
Brückenbau Silos Metallbau
Ingenieurbureau

PREISWERK & ESSER

Basel

Schönaustr. 10
Tel. (061) 32 46 88

Stellen- und Gelegenheits-Anzeigen

Tarif

1/1 Seite 185 x 259 mm Fr. 596.—
1/2 Seite 185 x 128 mm
90 x 259 mm Fr. 298.—
1/3 Seite 185 x 84 mm Fr. 199.—
1/4 Seite 185 x 60 mm
90 x 128 mm Fr. 149.—
1/6 Seite 185 x 40 mm
90 x 84 mm Fr. 99.50
1/8 Seite 185 x 28 mm
90 x 60 mm Fr. 74.50
1/12 Seite 90 x 40 mm Fr. 50.—
1/16 Seite 90 x 28 mm Fr. 37.—
1/24 Seite 90 x 18 mm Fr. 25.—

Ermässigte Preise ohne Rabatt für Wiederholungen

Chiffregebühr Fr. 3.—
Stellengesuche werden nur noch schriftlich entgegengenommen.
Anzeigenschluss: Mittwoch der Vorwoche, 10 Uhr. Sofern drucktechnisch möglich, kann der Anzeigenschluss bis Donnerstag der Vorwoche, 10 Uhr, verlängert werden.

IVA AG für internationale Werbung, 8035 Zürich
Beckenhofstrasse 16, Tel. 01 / 26 97 40, PC 80-32735
Filialen:
1004 Lausanne, 19, av. de Beaulieu, Tel. 021 / 34 72 65
1204 Genève, 8, rue du Marché, Tel. 022 / 26 03 45

Wir suchen

Eisenbetonzeichner

oder

Tiefbauzeichner

(mit Eisenbetonerfahrung)

für vielseitige Bauvorhaben im Hoch- und Tiefbau

Unsere Leistung:

— angenehmes Arbeitsklima
— zeitgemässes Leistungssalär
— individuelle Arbeitszeit
— Teilzeitarbeit möglich

Ingenieurbüro Martinelli + Lanfranchi, 8302 Kloten
Dietlikerstrasse 59, Telefon 01 / 84 44 94

Wir suchen auf unsere Büros an der Bergellerstrasse 41, Zürich-Höngg, und Gaugerstrasse 3, 8006 Zürich

2 oder 3 Bauzeichner

und

1 Bauführer

für interessante private und öffentliche Aufträge.

Bitte melden Sie sich für eine Besprechung bei Herrn René Noser, Architekt SIA, Telefon 01 / 26 47 55, privat Telefon 01 / 86 01 16 ab 19.00 Uhr.

---

wir suchen verzweifelt noch einen tüchtigen

hochbauzeichner

sie könnten uns aus dieser klemme helfen. ihre aufgaben: oberstufenschulanlage mit hilfsbauführung, terrassensiedlung usw.

jacques ringger, architekt-techniker htl, 8006 zürich
stampfenbachstrasse 153, tel. 01 / 28 50 25 / 26 53 13

Architekturbüro SIA im Aargau (Freiamt) sucht initiativen, erfahrenen

Architekten ETH oder
Architekt-Techniker HTL

als engsten Mitarbeiter und Bürochef. Gut eingeführtes Architekturbüro mit langjährigem Auftragsbestand. Oeffentliche und private Bauvorhaben. Angenehmes Arbeitsklima. Personalfürsorge.

Offerten sind zu richten unter Chiffre 1893 an Mosse-Annoncen AG, 8023 Zürich.

Wir suchen initiative

Ingenieur-Techniker HTL
Eisenbetonzeichner
Tiefbauzeichner

mit Erfahrung in Projektierung und Bauleitung von interessanten Hoch- und Tiefbauten.

Riner & Süess AG, dipl. Bauingenieure ETH/SIA
Aarau, Telefon 064 / 22 25 41; Brugg, Telefon 056 / 41 18 11;
Lenzburg, Telefon 064 / 51 45 77

Gesucht für interessante Bauaufgaben

Bauzeichner/Bauzeichnerin

Wenn möglich mit Praxis. Angenehmes Arbeitsklima. Neue Büroräumlichkeiten. Hoher Leistungslohn.

Offerten mit den üblichen Unterlagen sind zu richten an

J. Gretler, Architekt SIA, Villmergerstrasse 2, 5610 Wohlen
Telefon 057 / 6 11 75

ZSCHOKKE

Einem tüchtigen

Ingenieur-Techniker HTL

(mit Baustellenpraxis)

möchten wir in unserer Abteilung Hoch- und Tiefbau interessante Aufgaben übertragen. Er wird in der Arbeitsvorbereitung eingesetzt werden und insbesondere technische Probleme aller Art für die Offertstellung und Arbeitsausführung lösen und auch bei der Kalkulation mitwirken. Es kommt auch ein älterer Mitarbeiter für diesen Posten in Frage.

Offerten sind erbeten an die Personalabteilung der

AG CONRAD ZSCHOKKE
Räffelstrasse 11
8045 Zürich
Tel. 01 / 35 52 35

Ausschreibung von Bauarbeiten

Für die Erstellung eines neuen

kath. Pfarreizentrums in Schwanden GL

werden folgende Arbeiten zur Berechnung und Konkurrenz ausgeschrieben:

1. Sanitäre Installationen
2. Flachdacharbeiten
3. Spenglerarbeiten
4. Unterlagsböden

Bauherrschaft Kath. Kirchgemeinde Schwanden (Baukommission).

Bezug der Unterlagen bei Richard P. Krieg, Architekt SIA, Churerstrasse 21, 8808 Pfäffikon SZ, Tel. 055 / 5 56 54 oder Im Böden 22, 8046 Zürich, Tel. 01 / 57 47 70.

Pläne können im Büro Pfäffikon SZ oder beim Kath. Pfarramt Schwanden eingesehen werden.

Die Offerten sind bis zum 1. Mai 1972 an eine der obgenannten Adressen des Architekten einzureichen.

Schwanden, 8. April 1972 Die Baukommission

Gesucht werden per sofort oder nach Uebereinkunft

dipl. Ingenieur ETH

oder für Baustatik gut ausgewiesenen

Ingenieur-Techniker HTL

ferner

Eisenbetonzeichner(innen)
Tiefbauzeichner(innen)

Wir bieten:
bei gutem Arbeitsklima zeitgemässe Arbeitsbedingungen, den Leistungen entsprechendes, überdurchschnittliches Salär, Pensionskasse usw.

Interessenten wollen sich bitte melden bei einem unserer Büros

Hediger+Hildebrand, Ingenieurbüro H+T

4600 Olten 062 / 21 32 20
5734 Reinach AG 064 / 71 30 71
5040 Schöftland 064 / 81 25 40

Zur Erweiterung unseres Arbeitsteams suchen wir auf unser Ingenieurbüro in Zürich und Bern je

2 Tiefbau-, evtl. Vermessungszeichner (-zeichnerinnen)

für die selbständige Planbearbeitung vielseitiger, interessanter Bauvorhaben mit Möglichkeit von Bauleitungen.

Sie finden bei uns ein angenehmes Arbeitsklima bei guter Zusammenarbeit.

Eintritt nach Vereinbarung.

Wir erwarten gerne Ihren Anruf: 01 / 47 06 38.

Ingenieurbüro R. Stöckli
Florastrasse 47, 8008 Zürich

Sichern Sie

sich die berufliche Zukunft

Sie wollen vorwärtskommen, anspruchsvollere Aufgaben übernehmen. Sie sind bereit, einen Teil Ihrer Freizeit diesem Ziel zu opfern, mit Fleiss und Ausdauer Ihre Kenntnisse zu erweitern. Damit öffnet sich für Sie der Weg der nebenberuflichen Weiterbildung. Die Lehrbriefe der **Studiengemeinschaft Darmstadt,** kurz SGD genannt, vermitteln Ihnen dazu Schritt für Schritt das nötige Wissen. Den Fernunterricht können Sie durch Grundlagenunterricht in Zürich oder kurzfristige Seminare vertiefen und festigen. Zwischenprüfungen im Seminar belegen den erreichten Wissensstand. SGD-Lehrgänge werden von Wirtschaft und Industrie gut bewertet und vielerorts gefördert.

Auch wenn Sie skeptisch sind gegenüber Fernunterricht, verlangen Sie das kostenlose SGD-Handbuch. Es gibt nämlich guten und — sagen wir — weniger guten Fernunterricht. Die SGD arbeitet nach streng seriösen Prinzipien: **Keine Vertreter — halbjährliches Kündigungsrecht.**

Hier ein Auszug aus dem Lehrprogramm:

Fachtechniker oder Ingenieur **(HTL-Stufe)**
für Hoch- und Tiefbau

Stahlbautechniker
Baustatiker
Grund- und Tiefbau
Statik und Stahlbeton
Vermessungskunde
Bauzeichner usw.

COUPON. Senden Sie mir sofort das SGD-Berufshandbuch:

Name, Vorname:
Wohnort, Strasse:
Jahrgang:
Beruf: Telefon:
beschäftigt in Firma: in:
Interesse für: 6.59

SGD

SGD
AG für berufliche Weiterbildung
8001 Zürich, Neumarkt 28/6. 59
Telefon 01 / 32 21 80

Für die örtliche Bauleitung, vorwiegend auf dem Sektor Miet- und Eigentumswohnungsbau, suchen wir einen selbständigen, tüchtigen

Bauführer

Wir bieten verantwortungsvollen Posten mit gutem Salär, Personalversicherung und Geschäftsauto. Bitte telefonieren Sie uns. Telefon 055 / 5 48 94 (Herr Sturzenegger).

Pareg Bau AG, Generalunternehmung
8808 Pfäffikon SZ

Suche auf mein Architekturbüro jüngeren, initiativen

Bauzeichner

zur selbständigen Bearbeitung verschiedener interessanter Bauobjekte.

Caspar Rüegg-Schwarzenbach, Arch. HTL/ETH
Dolderstrasse 5, 8022 Zürich, Tel. 47 91 44

MOTOR COLUMBUS

Unsere Architekturabteilung arbeitet an sehr vielen unserer verschiedenartigen Aufträge mit, darunter massgebend an anspruchsvollen Hochbauprojekten. Der wachsende Auftragsbestand zwingt uns, das kleine Team von Architekten, Technikern und Zeichnern zu verstärken. Wir suchen deshalb

Hochbauzeichner und Hochbautechniker

für die Mitarbeit bei der Projektierung und Durchführung von Bauvorhaben in der Schweiz und im Ausland (Industrie- und Wohnbauten, Bauten für touristische Zwecke).

Wollen Sie Selbständigkeit, die Arbeit in einer kleinen, vielseitig beschäftigten Gruppe mit den beruflichen Möglichkeiten und sozialen Vorteilen einer Grossunternehmung verbinden, so wenden Sie sich unter Kennziffer A-54 an das Personalbüro der

MOTOR-COLUMBUS Ingenieurunternehmung AG,
Parkstr. 27, 5400 Baden, Telefon 056 / 2 71 01

MOTOR COLUMBUS

Gesucht per sofort oder nach Vereinbarung

Bauzeichner oder Bauzeichnerin

zur selbständigen Bearbeitung interessanter Bauaufgaben.

Plinio Haas, dipl. Architekt BSA/SIA, 9320 Arbon
Hauptstrasse 10, Telefon 071 / 46 40 35

Ich suche guten

Darsteller

für gelegentliche Mitarbeit an Projekten und Wettbewerben.

H. Gachnang, Architekt SIA, 8002 Zürich
(Büro beim Bahnhof Enge)

Für die Mitarbeit bei Projektierung und Planbearbeitung für interessante Bauprojekte suche ich selbständige

Architekt-Techniker HTL

und

Hochbauzeichner

Eintritt ab 1. Mai 1972 oder nach Vereinbarung.

Karl Aklin, Architekt, Poststrasse 26, 6300 Zug

Dynamischer Bauingenieur-Techniker HTL mit über zehnjähriger Erfahrung übernimmt

Bauleitungen

Kostenvoranschläge, Devisierungen, Abrechnungen für Tief- und Strassenbau, Abwasseranlagen und Wasserversorgung, evtl. auch Industrie- und Hochbau in der Nordostschweiz zu günstigen Bedingungen in freier Mitarbeit. Offerten unter Chiffre 384 an IVA AG, Postfach, 8035 Zürich.

Generalunternehmen sucht versierten, zuverlässigen Baufachmann als

Chefbauführer

für die Leitung sämtlicher Baustellen sowie Ueberwachung der örtlichen Bauführer. Für vollen Einsatz bieten wir vorzügliche Honorierung sowie beste Sozialleistungen. Geschäftsauto wird zur Verfügung gestellt.

Anfragen erbeten an

Pareg Bau AG
Generalunternehmung
8808 Pfäffikon SZ, Telefon 055 / 5 48 94

Bon für Sauna-Dokumentation

Senden an
Ch. Rossi + Co AG
Allmendstr. 9–11
8700 Küsnacht
Tel. 051/90 17 55

Wir wünschen
☐ Ihre komplette Sauna-Dokumentation
☐ unverbindliche Beratung

Unsere Anschrift:

Unsere Entwurfsabteilung sucht ab sofort dauernd oder vorübergehend

Architekten für Entwurf

Wettbewerbe für Schulanlagen, Dorfzentren, Wohnungsbau sowie für Gestaltungspläne von Terrassenhaus-Ueberbauungen, Dorfkernplanungen.
Architekten: Frei SWB, Zimmermann, Ziltener, 5300 Turgi / Baden
Tel. 056 / 3 97 78

Zu verkaufen

Autogen-Schweissanlage

Robuste Ausführung, Schweizer Fabrikat.
S. Schnyder, Luzernerstrasse 132, 6014 Littau, Telefon 041 / 55 69 79

Zur Bearbeitung grösserer Aufträge suche ich einen jüngern

Tiefbauzeichner

Es handelt sich um eine abwechslungsreiche Stelle mit vielseitiger Tätigkeit und selbständiger Arbeitsweise auf den Gebieten Strassenbau und Kanalisationen. Auf Wunsch und bei Eignung kommt auch Mithilfe bei der Bauleitung in Frage.

Chr. Wieser, dipl. Ingenieur ETH, Ingenieurbüro, 9000 St. Gallen
Rorschacher Strasse 21, Telefon 071 / 24 78 12

Wir suchen

Ingenieur-Techniker HTL

Arbeitsgebiet: Planung und Detailprojektierung städtischer und kantonaler Hochleistungsstrassen

Wir bieten:
— interessante, abwechslungsreiche Tätigkeit
— schöne, geräumige Büros an zentraler Lage
— gleitende Arbeitszeit
— Personalfürsorge

Offerten sind erbeten unter Chiffre SBZ 370 an IVA AG, Postfach, 8035 Zürich.

Wir suchen für unser Büro in Winterthur per sofort oder nach Vereinbarung je einen

Bauingenieur - Techniker HTL

mit einigen Jahren praktischer Erfahrung in der Projektierung und Bauleitung von Strassen, Kanalisationen und Spezialbauwerken des Tiefbaues.

Tiefbauzeichner(in)

für vielseitige Projektierungsaufgaben des Tiefbaues, vorwiegend Strassen und Kanalisationen sowie bei Eignung Mithilfe bei Bauleitungen.

Eisenbetonzeichner(in)

für die Bearbeitung der Eisenbetonpläne der von uns projektierten Abwasserreinigungsanlagen, Industrie-, Wohn- und Brückenbauten.

Wir bieten Ihnen selbständige und interessante Arbeit, den Leistungen entsprechende Entlöhnung und sehr umfassende Sozialleistungen.

Bitte setzen Sie sich mit uns schriftlich oder telefonisch in Verbindung, damit wir Sie näher orientieren können.

Gebrüder Hunziker
Ingenieurbüro für Hoch- und Tiefbau
8400 Winterthur und 8542 Wiesendangen
Telefon 052 / 23 27 89

Als führendes Stahlbau-Unternehmen sind wir ständig bestrebt, vollkommenere und wirtschaftlichere Lösungen auf dem Gebiet des Stahlbaues zu finden.

Für unser Konstruktionsbüro für Pilzdecken suchen wir initiativen

Eisenbetonzeichner

dem wir Gelegenheit geben möchten, sich in den Stahlbau einzuarbeiten. Sein Arbeitsgebiet ist äusserst vielseitig und umfasst im wesentlichen:

Bearbeitung der Aufträge mit Geilinger-Stahlpilzen durch

— Erstellen von werkstattgerechten Konstruktionsplänen nach den Angaben unserer Ingenieure
— Aufzeichnen von Armierungsskizzen
— Bereinigung von Detailpunkten im Gespräch mit unseren Kunden
— Kostenberechnungen, Abrechnungen
— Erstellen von Projektplänen für allgemeine Stahlbauten

Für eine optimale Ausführung der gestellten Aufgaben ist eine abgeschlossene Lehre als Eisenbetonzeichner notwendig. Mindestens ein Jahr Berufserfahrung in Ingenieurbüro oder Unternehmung als Zeichner, konstruktive Begabung und gutes Vorstellungsvermögen für Konstruktionsaufgaben erleichtern den Einsatz.

Wir bieten ein interessantes und verantwortungsvolles Arbeitsfeld, angenehme Zusammenarbeit in kleinem Team, zeitgemässe Arbeitsbedingungen und eine gutausgebaute Personalvorsorge.

Interessenten ersuchen wir, sich mit unserem Herrn Huber (intern Nr. 72, ausser Geschäftszeit 052 / 47 27 94) zwecks unverbindlicher Kontaktnahme in Verbindung zu setzen.

GEILINGER STAHLBAU AG, 8401 Winterthur
Telefon 052 / 22 28 21

Architekturmodelle in Gips, Holz, Plexiglas, termingerecht und in tadelloser Ausführung

Architekturmodelle

Zaborowsky & Schalk
Neumarkt 10, 8001 Zürich
Telefon 34 22 16
Siewerdtstr. 99, 8050 Zürich
Telefon 46 62 11

Architektenteam sucht Verstärkung

Wir sind ein kleineres Architekturbüro nahe beim Central Zürich und suchen ein oder zwei

Bautechniker/Bauzeichner(innen)

zur Bearbeitung von anspruchsvollen Wohnbauten und Geschäftshäusern. Eintritt nach Uebereinkunft. Leistungssalär.

Telefon 01 / 47 87 97 oder abends 01 / 93 05 25

Wir suchen

Hochbauzeichner

welche sich zur Einarbeitung in die Bauleitung interessieren. Eintritt sofort oder nach Uebereinkunft.

Wir bieten vielseitige Tätigkeit bei zeitgemässen Anstellungsbedingungen.

R. Manz + K. Harter, Architekten SIA, 7000 Chur
Engadinstrasse 42, Telefon 081 / 22 23 60

Gut eingeführtes Architekturbüro sucht per sofort oder nach Uebereinkunft

Hochbautechniker HTL

als ersten Mitarbeiter

zur Projektierung und Planung verschiedener, sehr interessanter Bauobjekte.

Die Stelle bietet initiativem Bewerber in einem Team von Mitarbeitern interessante Entwicklungsmöglichkeiten bei weitgehender Selbständigkeit und verlangt Dynamik und Verhandlungsgeschick.

Eine zeitgemässe Entlöhnung sowie gute Sozialfürsorge ist bei diesem Posten selbstverständlich.

Bewerber, welche an dieser Stelle interessiert sind, richten ihre Offerte unter Chiffre OFA 4995 R an Orell Füssli Werbe AG, 5001 Aarau.

Meine als Hoch- und Tiefbauunternehmung tätige Klientenfirma trägt einen bestbekannten Namen, der über die Branche hinaus für Fundiertheit und Leistungsfähigkeit bürgt. An der Front dieser schlagkräftigen Organisation sind folgende Kaderpositionen vakant:

a) selbständiger Bauführer Hochbau

b) Nachwuchs-Bauführer allg. Tiefbau

Die erste Position bietet Gelegenheit zur umfassenden Betreuung anspruchsvoller Grossprojekte (Arbeitsvorbereitung, Organisation, Ueberwachung, Ausmass, Abrechnung, Mitwirkung in Kalkulation); sie setzt neben Bauschul- oder HTL-Abschluss mehrjährige Unternehmungspraxis voraus.

Die zweite Position ist ideal für einen jungen Praktiker, der heute auf der Polier- (evtl. Bauführer-)Stufe steht und seine bisherigen Fachkenntnisse in einem breiten Spektrum (Kanalisationen, Aushub, Fundationen, Stützmauern usw.) vertiefen möchte.

Beide Positionen sind direkt dem jeweiligen Abteilungsleiter unterstellt und bieten sämtliche Anstellungsbedingungen, die von einem modernen Arbeitgeber erwartet werden dürfen. Interessenten wenden sich an das neutrale Kontaktinstitut. Bewerbungen sind mit handschriftlichem Begleitschreiben, Angaben über bisheriges Salärniveau und frühesten Eintrittstermin sowie den üblichen Unterlagen erbeten an

INSTITUT FÜR PSYCHOLOGISCHE FORSCHUNG UND BERATUNG

Dr. S. Spörli
Neustadtstrasse 7, 6000 Luzern
✆ 041 / 22 16 00
(Anfragen Montag bis Freitag von 9 bis 10 Uhr)

Interessenten finden bei uns jede gewünschte Diskretion sowie das Bestreben, Stellenbesetzungen nicht nur für die Auftraggeberfirma, sondern auch für den künftigen Mitarbeiter optimal zu gestalten.

Häusler Klima

seit 25 Jahren **1947 / 1972**

Häusler Klima AG
Fabrik für klimatechnische Apparate und Anlagen
8105 Regensdorf/Zürich, Telefon 01 712600
1000 Lausanne, Telefon 021 231233

Wir suchen für die selbständige Bearbeitung öffentlicher Bauvorhaben noch eine(n) jüngere(n)

Hochbauzeichner(in)

Interessenten bitten wir um Kontaktnahme.

Urs Burkad & Adrian Meyer & Max Steiger, 5400 Baden
Architekten SWB, Kronengasse 12
Telefon 056 / 2 48 33

Gesucht

Bauleiter

für die selbständige Betreuung mehrerer Abwasserreinigungsanlagen im Raum Mittelbünden und Sarganserland. Dem Bewerber, der sich über ein umfassendes Wissen auf dem Bauleitungssektor ausweisen kann, bieten wir eine verantwortungsvolle und gutbezahlte Dauerstelle.

Offerten erbeten unter Chiffre SBZ 369 an IVA AG, Postfach, 8035 Zürich.

Zur selbständigen Bearbeitung verschiedener bedeutender Bauvorhaben suche ich

ideenreiche

Architekten

mit mehrjähriger Berufserfahrung, Verständnis für technische und betriebliche Probleme und künstlerischer Begabung für moderne Architektur;

einsatzfreudige, selbständig arbeitende

Bauzeichner

für die Ausarbeitung von Werkplänen;

verantwortungsbewusste

Bauführer

mit Bauplatzerfahrung, für Devisierung, örtliche Bauleitung, Ausmass und Abrechnung.

Bewerber, die auf eine ausbaufähige Dauerstelle mit zeitgemässer Entlöhnung, guter Personalfürsorge und gleitender Arbeitszeit reflektieren, sind gebeten, sich telefonisch oder schriftlich in Verbindung zu setzen mit

Heinrich Büchel, Architekt SIA, 4000 Basel
St.-Alban-Ring 250, Telefon 061 / 41 41 22

Gut eingeführtes Ingenieurbüro der Nordschweiz sucht für Frühjahr 1972 oder später selbständigen und initiativen

Statiker

mit guten theoretischen Kenntnissen und Praxis im Brücken-/Hochbau zur Leitung von interessanten Projektierungsarbeiten.

Angenehmes Arbeitsklima, Gruppenversicherung, Leistungssalär.

Es handelt sich um eine Dauerstelle. Bei Eignung Gewinnbeteiligung.

Offerten sind zu richten unter Chiffre SBZ 186 an IVA AG, Postfach, 8035 Zürich.

Generalunternehmung

(Stadt Zürich)

sucht versierten

Projektleiter

Bewerber, die auf einen sehr interessanten Posten mit modernen Arbeitsbedingungen reflektieren, sind höflich gebeten, ihre Kurzofferte — die umgehend beantwortet wird — einzureichen unter Chiffre 3881 Zd an Orell Füssli Werbe AG, Postfach, 8022 Zürich.

Gesucht in Ingenieurbüro mittlerer Grösse im Tessin

dipl. Bauingenieur

mit einigen Jahren Erfahrung zur selbständigen Bearbeitung von Industrie- und Brückenbauten.

Ausbaufähige Stellung für einsatzfreudigen Bewerber.

Italienisch erwünscht, jedoch nicht Bedingung.

Pensionskasse.

Offerten unter Chiffre SBZ 377 an IVA AG, Postfach, 8035 Zürich.

Möchten Sie als

Bautechniker
Bauführer
Bauzeichner
Bauzeichnerin

an einem Objekt wie z. B.

Krankenheim mit Personalhaus,
Alterssiedlung oder grosse Wohnüberbauung

mitarbeiten?

Als mittelgrosses Architekturbüro im Zentrum von Zürich (beim Hauptbahnhof)

fördern wir die Weiterbildung
und bieten weitere bedeutende Vorteile.

Wir erwarten gerne Ihren Anruf.

Prof. Hch. Kunz + O. Götti, Architekten SIA
8001 Zürich, Gessnerallee 36
Tel. 01 / 25 55 06 / 27 27 10, abends 91 29 04

LOSINGER

Als Chef der Sektion

Hochbau

unserer Niederlassung in

Burgdorf

suchen wir einen erfahrenen, mit allen Sparten, von der Offertstellung bis zur Abrechnung, vertrauten 35- bis 45jährigen Mitarbeiter mit

Unternehmergeist

und Sinn für Zusammenarbeit.

Gern geben wir Interessenten an dieser ausbaufähigen Dauerstelle weitere Auskünfte.

Personalabteilung
LOSINGER AG
Könizstrasse 74
3001 Bern
Tel. 031 / 45 22 11

Amtliche Anzeige der Stadt Baden

Wir suchen für unser Hochbauamt einen

Hochbauzeichner/ Bauführer

Aufgaben:
Ausarbeitung von Umbauvorschlägen in gemeindeeigenen Bauten (Verwaltungsbauten, Schulbauten usw.), Mitarbeit bei Projektierungsarbeiten städtischer Neubauten, Beaufsichtigung von Neu- und Umbauten.

Wir wünschen:
abgeschlossene Lehre als Hochbauzeichner oder entsprechende Praxis. Evtl. Absolvent einer Baufachschule mit praktischer Tätigkeit als Bauführer.

Wir bieten:
Besoldung nach Vereinbarung im Rahmen des Dienst- und Besoldungsreglementes. Fünftagewoche, Pensionskasse, 3 bis 4 Wochen Ferien, Treueprämie, Familien- und Kinderzulage.

Dienstantritt:
sofort oder nach Vereinbarung.

Auskunft:
erteilt Herr J. Tremp, Chef Hochbauamt, Telefon 056 / 2 75 55, intern 40.

Anmeldung:
Mit den üblichen Unterlagen an das Stadtammannamt, 5401 Baden.

Der Gemeinderat

2125

Koenig sucht für den Geschäftsbereich Metallbauelemente einen initiativen, selbständigen

Bauzeichner

Ihr Aufgabenbereich umfasst die Projektierung und Planbearbeitung von Fassaden und Bedachungen im Industriebau sowie die dazugehörende Baustellenüberwachung. Im weiteren ist eine Mitarbeit bei der Layoutplanung von Industrieanlagen vorgesehen.

Setzen Sie sich mit unserer Personalabteilung **(Telefon 01 / 88 26 61,** intern 220) in Verbindung. Wir werden Ihnen gerne weitere Auskunft erteilen und mit Ihnen den Termin für eine persönliche Besprechung festlegen.

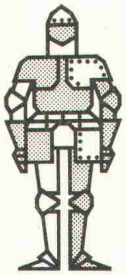

Service-Center für
Blech nach Mass
Befestigungstechnik
Metallbauelemente

KOENIG

Dr. Ing. Koenig AG, 8953 Dietikon
Lagerstrasse 10, Telefon 01 / 88 26 61

Für die Mitarbeit an interessanten Bauaufgaben, wie Hochschulbauten, Heim- und Verwaltungsbauten, suche ich selbständige

Architekt-Techniker
Hochbauzeichner(in)

einerseits als Bearbeiter von Kostenvoranschlägen und Submissionen, anderseits für Planbearbeitung.

Max Ziegler, dipl. Architekt BSA/SIA, 8001 Zürich
Rämistrasse 27, Tel. 01 / 32 37 59

Möchten Sie im TESSIN arbeiten?

Zur Bearbeitung von interessanten Tiefbauarbeiten suche ich einen jüngeren

Bauingenieur

sowie

2 Tiefbau-, evtl. Eisenbetonzeichner

Wir bieten selbständige Arbeit und gute Entlöhnung in jüngerem Team. Italienischkenntnisse sind nicht unbedingt erforderlich.

Tüchtige und initiative Bewerber, die an selbständiges Arbeiten gewöhnt sind, melden sich bitte an das

Ingenieurbüro F. Elzi, dipl. Ingenieur ETH, 6532 Castione
Casa Verena, Tel. 092 / 25 89 41

Gesucht für sofort oder nach Vereinbarung

Bauzeichner(in)

Bruno Gerosa, Architekt BSA/SIA, 8008 Zürich
Florastrasse 56, Telefon 01 / 34 90 20
Autoparkplatz vorhanden!

Gesucht per sofort oder nach Vereinbarung
initiative, zuverlässige Mitarbeiter.

Architekt-Techniker HTL

erfahren in Planung und Koordination
grösserer Bauobjekte.

Bauzeichner

zur selbständigen Bearbeitung von Planung
und Bauausführung interessanter, anspruchsvoller
Bauaufgaben.

Kurt Federer, Architekt, 8640 Rapperswil
Obere Bahnhofstrasse 40, Tel. 055 / 2 03 03

Gesucht per sofort oder nach Vereinbarung
initiative, zuverlässige Mitarbeiter.

Architekt-Techniker HTL

erfahren in Planung und Koordination
grösserer Bauobjekte.

Bauzeichner

zur selbständigen Bearbeitung von Planung
und Bauausführung interessanter, anspruchsvoller
Bauaufgaben.

Kurt Federer, Architekt, 8640 Rapperswil
Obere Bahnhofstrasse 40, Tel. 055 / 2 03 03

Zur Ergänzung meines Mitarbeiterstabes suche ich nach Vereinbarung

Eisenbetonzeichner

sowie

Tiefbauzeichner

für die selbständige Bearbeitung von interessanten Projekten des Hochbaus bzw. des städtischen Tiefbaus.

Ingenieurbüro Josef Schmidlin, dipl. Ingenieur ETH/SIA, 9500 Wil
Marktgasse 57, Tel. 073 / 22 34 34

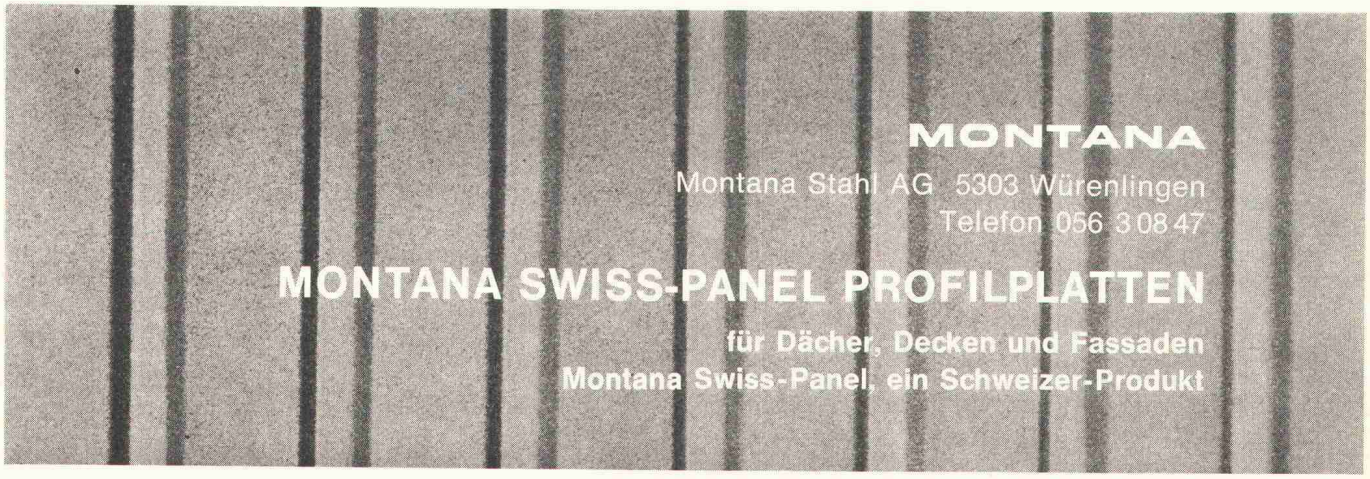

Ingenieurbüro für Planung, Strassen- und Tiefbau

Abwasserreinigungs- und Abfallbeseitigungsanlagen

Wir suchen

Verkehrsingenieur

Arbeitsgebiet:

Verkehrsplanung, Projektierung anspruchsvoller Strassen- und Bahnbauten, Signalisation, Ampelanlagen

Bauingenieur

Arbeitsgebiet:

Leitung einer Projektabteilung; Projektierung städtischer und kantonaler Hochleistungsstrassen

Bauingenieur, evtl. Tiefbautechniker

Arbeitsgebiet:

Wasserbau, Flusskorrektionen, Entwässerungsprobleme grosser Strassenbauprojekte

Tiefbauzeichner

Arbeitsgebiet:

Kläranlagen, Kanalisationstechnik

Tiefbauzeichner

Arbeitsgebiet:

Allgemeiner Tiefbau, zur Hauptsache Strassenbau, und Bauleitung

Wir bieten:

— interessante, abwechslungsreiche Tätigkeit
— neuzeitliche Arbeitsbedingungen
— gleitende Arbeitszeit
— Personalfürsorge
— schöne, geräumige Büros an zentraler Lage

TBF Toscano-Bernardi-Frey
Ingenieurbüro, 8006 Zürich
Turnerstrasse 25, Telefon 01 / 60 26 36

Wir befassen uns als bedeutende Ingenieurunternehmung mit

Projektierung und Bauleitung

von allgemeinen Tiefbauarbeiten, Strassen-, Tunnel- und Brückenbauten sowie Pipelines.

Die ständige Expansion unserer Tätigkeit in der Schweiz veranlasst uns, regionale Schwerpunkte in Form von Filialen zu bilden.

Als

Leiter der Niederlassung Biel

suchen wir daher einen

dipl. Bauingenieur

Wir erwarten:
— gute technische Qualifikationen
— ausgeprägtes Organisations- und Führungstalent
— Kontaktfreudigkeit und gute Umgangsformen

Wir bieten:
— entwicklungsfähige Dauerstelle
— der hohen Verantwortung entsprechende Salarierung
— ausgebaute Sozialleistungen, Pensionskasse

Bewerbungen mit den üblichen Unterlagen sind zu richten unter Chiffre L 03-992400 an Publicitas, 3001 Bern.

Wir suchen einen tüchtigen, zuverlässigen und erfahrenen

Bauführer

für Hoch- und vorwiegend Tiefbauarbeiten.

Wir bieten eine Stellung mit einem interessanten Wirkungskreis und ein angenehmes Arbeitsklima sowie zeitgemässes Salär.

Wir erwarten Ihre Bewerbung mit den üblichen Unterlagen oder einen Anruf zur Vereinbarung eines Termins für eine Besprechung.

Gottlieb Müller & Cie. AG
Bauunternehmung
4800 Zofingen
Telefon 062 / 51 95 35

(Ausser Geschäftszeit **062 / 51 34 32)**

OFA 51.668.006

Wir suchen zur Erweiterung unseres Mitarbeiterstabs

Ingenieur-Techniker HTL

Fachrichtung: Eisenbeton

wenn möglich mit Kenntnissen auf dem Sektor Strassenbau und Kanalisationen, oder interessiert, auf diesen Gebieten die Kenntnisse zu erweitern, sowie

Tiefbauzeichner

Wir bieten ein vielseitiges Arbeitsfeld bei sehr gutem Arbeitsklima. Salär je nach Vorkenntnissen und Erfahrung.

Dürfen wir Ihre unverbindliche Kontaktaufnahme erwarten?

Ingenieurbüro E. Diebold, dipl. Ing. ETH
8602 Wetzikon, Bahnhofstrasse 139
Telefon 01 / 77 16 51

Grössere beratende, im In- und Ausland tätige Ingenieurfirma sucht:

dipl. Bauingenieur als Leiter der Brückenabteilung

Wir bieten:
- vielseitige, interessante und selbständige Tätigkeit
- moderne und grosszügige Anstellungsbedingungen
- entwicklungsfähige Stellung in einem Team qualifizierter Ingenieure

Wir erwarten:
- ausgeprägte Führungsqualitäten
- Erfahrung und Sicherheit in Statik und Konstruktion
- guten Ausdruck in Wort und Schrift

Bewerber, die die erwähnten Voraussetzungen erfüllen, nehmen mit uns Kontakt auf unter Chiffre L 900484 über Publicitas, 3001 Bern.

Zur Ergänzung unseres technischen Stabes suchen wir einen sehr tüchtigen und einsatzfreudigen

Eisenbeton-, Tiefbau- und Hochbauzeichner

Aufgabenbereich: Arbeitsvorbereitung
Kalkulation und Offertbearbeitung
Kundenberatung
Betriebsrationalisierung

Wir bieten: den Leistungen entsprechendes Salär
sehr angenehmes Arbeitsklima
modern ausgebaute Sozialleistungen
mit Pensionskasse
selbständige und vielseitige Tätigkeit
Dauerstelle

In unserem Betrieb haben Sie die besten Entwicklungsmöglichkeiten. Eintritt nach Uebereinkunft. Rufen Sie uns an oder schreiben Sie uns.

K. Studer, Kunststein- und Zementwarenfabrik, 5262 Frick
Inhaber: Huber, Erb & Co., Tel. 064 / 61 22 52

Grössere Generalunternehmung sucht versierten und erfahrenen

Architekten

für Abklärung von Projektmöglichkeiten inkl. approx. Kostenberechnungen sowie für die Ausführung von fertigen Vorprojekten (Sektor Wohnungs- und Eigentumswohnungsbau).

Aeusserst selbständige Tätigkeit, überdurchschnittliches Salär, gute Sozialleistungen und ein eigener Geschäftswagen erwarten Sie.

Für weitere Auskünfte stehen wir Ihnen gerne zur Verfügung.

GEBAG Pfäffikon AG
8808 Pfäffikon SZ, Schützenstrasse 27
Telefon 055 / 5 48 94

Wir suchen tüchtigen und zuverlässigen

Baufachmann

(Bauführer oder Bautechniker)

mit Erfahrung im Sektor Wohnungsbau für die Ausarbeitung von Bau- und Raumbeschrieben, Devisierungsarbeiten, Verhandlungen mit Unternehmern und ähnliche Arbeiten.

Vorzügliche Honorierung und beste Sozialleistungen.

Anfragen erbeten an

Pareg Bau AG
Generalunternehmung
8808 Pfäffikon SZ, Telefon 055 / 5 48 94

Schmutzwasser-Tauchpumpen

für
Kellerentwässerung
und
transportablen Einsatz
Förderleistung
300 l/min
SEV-geprüft

ABS Pumpen AG
Gertrudstr. 24, 8003 Zürich Tel. 01/23 48 23

LOSINGER

Wir suchen in unsere Abteilung VSL International einen jüngeren

dipl. Bauingenieur

als Leiter der Gruppe, die sich mit der Anwendung eines eingeführten modernen Bauverfahrens beschäftigt.

Der Aufgabenbereich ist anspruchsvoll und vielseitig. Er reicht von der Projektbearbeitung bis zur Leitung der Arbeitsausführung im In- und Ausland. Praxis im Stahlbau und Auslanderfahrung sind erwünscht.

Dynamische und verantwortungsbewusste Bewerber mit Interesse an einer weiträumigen Tätigkeit wollen sich bitte zwecks Vereinbarung einer Besprechung in Verbindung setzen mit

LOSINGER AG
Personalabteilung
Könizstrasse 74, 3001 Bern
Tel. 031 / 45 22 11

Wir suchen zuverlässigen, einsatzfreudigen

Bauingenieur-Techniker HTL
als Geschäftsführer

für unser Ingenieurbüro in Solothurn. Gutausgewiesener Bewerber mit Praxis im Eisenbetonbau findet bei uns eine interessante, weitgehend selbständige Tätigkeit sowie der Aufgabe entsprechend grosszügige Salarierung. Gut ausgebaute Personalfürsorgestiftung.

Bitte senden Sie Ihre Bewerbung an Postfach 183, 8030 Zürich.

Zur Erweiterung unseres Mitarbeiterstabes suchen wir per sofort oder nach Vereinbarung qualifizierte, an selbständiges Arbeiten gewöhnte

Hochbauzeichner(innen)
Hochbautechniker
Bauführer

für unsere Büros Chur, St. Moritz und Zürich.

Zu bearbeiten sind interessante Projekte wie Wohn- und Geschäftshäuser, Eigentumswohnungsbauten, Industriebauten, Hotels.

Unser dynamisches Unternehmen bietet geeigneten Bewerbern ein den Leistungen entsprechendes Salär sowie ausgebaute und fortschrittliche Personalfürsorge.

Offerten oder Anruf sind erbeten an:

mathis
Architekturbüro
Generalunternehmung

Steinbruchstrasse 16, 7000 Chur
Telefon 081 / 22 65 22

Anliker & Co. AG
Generalunternehmung
Gerliswilstrasse 10
6020 Emmenbrücke
Tel. 041 55 26 26

Das technische Büro unserer Generalunternehmung benötigt Nachwuchskräfte.
Wir suchen

2 Hochbauzeichner

für die Planbearbeitung. Interessante traditionelle und vorfabrizierte Bauten stehen auf unserem Programm (Mehrfamilienhäuser, Geschäftshäuser, Industriebauten).

Unsere neuen Mitarbeiter sollen in der Arbeitsausführung selbständig sein und mit einer positiven Einstellung ihren Teil zum guten Arbeitsklima beitragen. Bei uns lernen Sie viel Neues!

Rufen Sie uns an, damit wir eine Besprechung vereinbaren können.

33

ANLIKER

Gesucht per sofort oder nach Uebereinkunft

Hochbauzeichner

für grosse interessante Aufgaben.

Wir sind ein kleines Team und schätzen selbständiges und schnelles Arbeiten.

Wir bieten Ihnen: 40-Stunden-Woche, sehr gute Bezahlung, Sozialleistungen, schönen Arbeitsplatz in modernem Atelier.

Eduard Neuenschwander, Architekt BSA/SIA
8044 Gockhausen-Zürich, Rütistrasse 38
Telefon 01 / 85 87 85

Ich suche für selbständige Mitarbeit an grösseren, interessanten Bauaufgaben im Kanton Wallis sofort oder nach Uebereinkunft

Architekt-Techniker
Bauzeichner(in)

Interessieren Sie sich für eine entwicklungsfähige Dauerstelle in aufgeschlossenem Betrieb bei entsprechender Honorierung und die Vervollkommnung oder Erlernung der französischen Sprache, so bitte ich um Ihre schriftliche oder telefonische Anfrage.

Jean Suter, Architekt SIA
1950 Sion, Rue de Lausanne 20
Telefon: 027 / 2 20 85
Privat: 027 / 8 15 92 ab 19 Uhr

Holderbank Kies+Beton AG

In unser stark im Ausbau befindliches Unternehmen der Baumaterialproduktion suchen wir einen jüngeren Herrn für **Planung in Richtung Marketing**

Wir stellen uns einen

Ingenieur-Techniker HTL

mit organisatorischen Kenntnissen oder

Betriebswissenschafter

mit Interesse an technischen Problemen vor.

Es handelt sich um eine entwicklungsfähige Stelle mit der Möglichkeit, später in einer gehobenen Linienfunktion eingesetzt zu werden.

Kurzofferten oder Telefonanrufe zu einer ersten Kontaktnahme richten Sie bitte an:

«Holderbank» Kies+Beton AG, 8050 Zürich
Schaffhauserstrasse 331, Telefon 01 / 48 76 12, intern 25

Generalunternehmung im Raume Brugg sucht in seine technische Abteilung

tüchtigen Hochbauzeichner

Eintritt per sofort oder nach Uebereinkunft.

Kontaktnahme erbeten an:

Telefon 056 / 41 53 63 (Geschäftszeit)

Parkierungssorgen haben Sie bei uns keine, da sich unser Büro in Regensdorf (bei Zürich) befindet.

Zur Ergänzung unseres jungen Teams suchen wir einen

Tiefbauzeichner

der Freude an anspruchsvollen Aufgaben und selbständigem Arbeiten in modern eingerichtetem Büro hat (Kantine im Haus).

Gestaffelte Arbeitszeit, Personalfürsorge und grosszügige Anstellungsbedingungen sind für uns selbstverständlich.

Gerne erwarten wir Ihren Anruf unter Nummer 01 / 71 65 99 oder abends privat 01 / 71 46 64.

G. Eppler, Ingenieur SIA, Althardstrasse 195, 8105 Regensdorf

---

Wir bohren mit Diamant

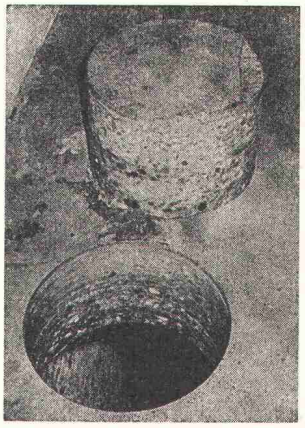

- Aussparungen in verschiedenen Durchmessern
- vibrations- und staubfrei
- auf den Millimeter genau
- keine Nacharbeiten
- in Betonböden, Wänden, Säulen, Balken usw.
- für das Montieren von Zentralheizungen, Entlüftungen, Klimaanlagen, Abfuhrkanälen usw.

Diamantbohr AG, 5426 Lengnau

In der Steig 495, Telefon 056 / 51 14 96

Wir sind ein junges, dynamisches Team und suchen noch einsatzfreudige

Architekten

und

Techniker

als Sachbearbeiter für Verwaltungsbauten.

Grosse Aufgaben warten auf tüchtige Sachbearbeiter (Neubau Verwaltungsgebäude Buchenhof, Ausbau Strafanstalt Lenzburg, Erziehungsanstalt Aarburg).

Setzen Sie sich mit uns in Verbindung, damit wir uns ganz unverbindlich unterhalten können.

Aarg. Baudepartement, Abt. Hochbau
5001 Aarau, Telefon 064 / 22 05 71
(Herrn Tschupp verlangen)

SWISSAIR

sucht einen Architekt-Techniker HTL und einen Bauzeichner für vielseitige Aufgaben in Industriebau und Gebäudeunterhalt.

Wir denken an ausgewiesene Fachleute, die selbständig u. a. die Bearbeitung von Kostenvoranschlägen und Bauführungen übernehmen werden. Weil sich die Tätigkeit des Baudienstes der Swissair auch auf die Westschweiz und das Ausland erstreckt, sind Französisch- und Englischkenntnisse erwünscht.

Jetzt können Sie Swissair-Mitarbeiter werden! Wir freuen uns auf Ihre Bewerbung.

Verlangen Sie bitte ein Anmeldeformular:

Swissair, Personaldienste Bodenpersonal/PBI
8058 Zürich

Telefon 01 / 83 56 11, intern 4071

001.26

Wir suchen auf Herbst 1972 einen weiteren

Architekt-Techniker HTL

für die Erarbeitung und Publikation von weiteren Teilen des Normpositionen-Kataloges sowie für die Beratung interessierter Kreise über die Anwendung des NPK und des Baukostenplanes.

Wir erwarten von Ihnen:

— Erfahrung auf dem Gebiet der Ausschreibung, Devisierung und Bauleitung
— Sinn für Systematik und Präzision
— Geschick im Verhandeln

Wir bieten Ihnen:

— Freundliches Arbeitsklima in kleinem Team
— Fünftagewoche
— Personalfürsorge
— Zeitgemässe Entlöhnung

Schweizerische Zentralstelle
für Baurationalisierung, CRB
8006 Zürich
Sumatrastrasse 15, Tel. 01 / 32 26 44

STADT FRAUENFELD

Beim Stadtbauamt Frauenfeld ist zufolge Neu- und Umorganisation folgende leitende Stelle zur Besetzung offen:

Chef der Abteilung Planung und Vermessung

Ingenieur mit Geometerpatent oder Ingenieur-Geometer mit Praxis und Erfahrung in der allgemeinen Planung und in der Nachführung des Vermessungswerkes. Spezielle Kenntnisse werden vorausgesetzt in ortsplanerischer Vorbereitung neuer Siedlungsgebiete, Verkehrs- und Versorgungsplanung, Baulinien- und Quartierpläne sowie im Leitungskataster.

Dem Stelleninhaber wird Gelegenheit geboten, sich fortwährend über die neuesten Erkenntnisse in Planungsfragen weiterzubilden.

Die Stelle beinhaltet eine weitgehende Selbständigkeit in einer überblickbaren, gut organisierten Verwaltung. Interessenten erhalten gerne ergänzende telefonische Auskünfte über Telefon 054 / 7 36 60, intern 50.

Offerten sind mit den üblichen Beilagen erbeten an das Stadtammannamt, 8500 Frauenfeld.

Sie sind

Tiefbauzeichnerin
Tiefbauzeichner

und suchen eine neue, interessante und weitgehend selbständige Tätigkeit.

Wir sind ein junges Ingenieurbüro (12 Mitarbeiter) und projektieren Wasserversorgungs- und Abwasseranlagen und suchen zwei weitere Mitarbeiter.

Sie können von uns erwarten:

— Gründliche Einarbeit in unser vielseitiges Arbeitsgebiet
— Wenn Sie sich dafür interessieren: Uebernahme kleinerer Bauleitungsaufgaben
— Angenehmes Arbeitsklima
— Modern eingerichtete Büros
— Leistungssalär
— Gruppenversicherung
— Individuelle Arbeitszeit

Wir erwarten gerne Ihren Anruf über Tel. 01 / 33 07 00 oder 35 10 55 (Herr Meier).

Ingenieurbüro P. Haas + H. Meier
Birmensdorferstrasse 318, 8055 Zürich

Für die örtliche Bauleitung im Kanton Aargau, vorwiegend auf dem Sektor Wohnungsbau, suchen wir einen absolut zuverlässigen und selbständigen

Bauführer

Interessanter, verantwortungsvoller Posten mit sehr guter Entlöhnung. Pensions- und Krankenversicherung.

Offerten erbeten unter Chiffre 44-48189 an Publicitas, 8021 Zürich.

Wir suchen per sofort oder nach Uebereinkunft

Bauleiter

für grosse

Nationalstrassen-Projekte

Junge Tiefbauzeichner, die sich für dieses vielseitige Tätigkeitsgebiet interessieren und innerhalb eines jungen Teams eine verantwortungsvolle Position mit reellen Entwicklungsmöglichkeiten suchen, telefonieren uns über

Telefon 01 / 34 20 77.

Gemeinde Meilen am Zürichsee sucht Gemeindeingenieur

als Leiter des Bau- und Vermessungsamtes. Für tüchtige, initiative Persönlichkeit bietet sich ein sehr vielseitiges Arbeitsgebiet in einer Gemeinde, die vor sehr interessanten Entwicklungsaufgaben steht. Bevorzugt werden Bewerber mit Grundausbildung als dipl. Ing. ETH mit eidg. Geometerpatent und Praxis in Tiefbau und Planung.

Nähere Auskunft erteilt der Präsident der Baukommission, H. Gessert, Tel. 01 / 73 26 02 (Büro) oder 73 08 53 (privat).

Bewerbungen sind bis 24. April 1972 zu richten an den Gemeinderat 8706 Meilen.

Ingenieurbüro in der Ostschweiz

In mein gut eingeführtes, mittelgrosses Büro für Hoch- und Tiefbau suche ich einen

dipl. Bauingenieur ETH

Schweizer Bürger, 30 bis 40 Jahre alt, der bereit und fähig ist, das Büro in einigen Jahren als

Mitinhaber

zu übernehmen.

Interessenten mit den nötigen fachlichen und charakterlichen Qualitäten bitte ich um Kontaktnahme unter Chiffre SBZ 329 an IVA AG, Postfach, 8035 Zürich.

Für die Betreuung und Bearbeitung unserer schlüsselfertigen Bauvorhaben (vorwiegend grössere Gesamtüberbauungen) suchen wir qualifizierten

Bautechniker/Bauzeichner

Wir bieten Ihnen ein selbständiges Arbeitsgebiet und angenehmes Arbeitsklima sowie Ihren Leistungen entsprechende, gehobene Salarierung.

Wir erwarten gerne Ihren Anruf zwecks Vereinbarung eines Besprechungstermines.

STOCKER
Hoch- und Tiefbau AG
5212 Hausen bei Brugg
Tel. 056 / 41 53 63 (Bürozeit)

Wir suchen zur Ergänzung unseres jungen Teams

1 Hochbauzeichner
1 Architekten

Bei abwechslungsreicher Arbeit und guten Arbeitsbedingungen können wir Ihnen in der Nähe des Büros

preiswerte Wohnungen

zur Verfügung stellen.

Guhl + Lechner + Philipp
dipl. Architekten BSA/SIA
Neptunstrasse 20, 8032 Zürich
Tel. 01 / 34 74 80

Bekannte, gut fundierte Bauunternehmung sucht für den weiteren Ausbau ihrer leistungsfähigen Tunnelbauabteilung einen

hochqualifizierten Ingenieur

mit Erfahrung im Tunnel- und Stollenbau.

Er hätte die Aufgabe, vom Hauptsitz Bern aus die Oberleitung grösserer Tunnelbaustellen des Hauptsitzes oder der Filialen zu betreuen.

Sehr gute Aufstiegschancen sind für wirklich fähige Bewerber vorhanden.

Offerten sind zu richten an

Dr. M. Röthlisberger
dipl. Bücherexperte VSB
Hildanusstrasse 3
3000 Bern 25
der auch die treuhänderische erste Kontaktnahme besorgt.

Büro ETH/SIA im Aargau sucht

Architekt-Techniker HTL
Bauzeichner

für Mitarbeit an besonders interessanten Aufträgen, wie Schulen, Spital-, Verwaltungs- und Wohnbauten sowie Einkaufszentren. Mit weitgehend selbständiger Planung und Ausführung eines Objektes besteht auch die Möglichkeit für die Betreuung der örtlichen Bauleitung.

Kontaktnahme unter Chiffre SBZ 394 an IVA AG, Postfach, 8035 Zürich, oder Telefon 064 / 71 17 67.

Wir suchen einen

Tiefbauzeichner

— für die selbständige Bearbeitung von Projekten im allgemeinen Tiefbau

— für Bauleitungsarbeiten

— für Terrainaufnahmen usw.

Wir bieten abwechslungsreiche, interessante Tätigkeit in kleinem Team und den Leistungen entsprechende Entlöhnung.

Ingenieurbüro E. Kiener
Sälistrasse 23a
6005 Luzern
Telefon 041 / 23 54 61

Gesucht nach Liechtenstein

Hochbauzeichner

für interessante Arbeit.

Wir bieten Fünftagewoche bei gleitender Arbeitszeit und überdurchschnittliches Salär.

Angebote an

IPC International Planning and Construction Est.
9490 Vaduz, Tel. 075 / 2 36 35

Gesucht initiativen, zuverlässigen

Hochbautechniker

eventuell

Hochbauzeichner

als Chefstellvertreter in kleineres Architekturbüro (Kanton Zürich). Gutes Salär. (Planung, Ausführung, Bauleitung.)

Offerten unter Chiffre SBZ 398 an IVA AG, Postfach, 8035 Zürich.

Architekt-Techniker HTL

Mitte 30, in ungekündigter Stelle, sucht neuen Wirkungskreis als **Sachbearbeiter**
für selbständige und anspruchsvolle Aufgaben.

Bevorzugt wird kleineres Architekturbüro in der Region Basel.

Offerten sind erbeten unter Chiffre SBZ 407 an IVA AG, Postfach, 8035 Zürich.

Ing.-tech. ETS méc.

nat. suisse, parlant franç., angl., espagn., connaissances en électronique et spectroscopie

cherche emploi dans
service vente ou après vente.

Faire offre sous chiffre PW 901216 à Publicitas SA, 1002 Lausanne.

Tiefbauzeichner(in)

findet bei uns interessante Aufgaben im kommunalen Tiefbau und bei Quartierplänen. Eintritt nach Vereinbarung in kleineres, kollegiales Team.

J. Caflisch, dipl. Ing. ETH/SIA, 8805 Richterswil
Ingenieur- und Vermessungsbüro, Telefon 01 / 76 34 80

Für interessante Bauaufgaben suche ich per sofort oder nach Uebereinkunft gut qualifizierte

Hochbautechniker
Hochbauzeichner

Dr. Ferd. Pfammatter, dipl. Architekt ETH/SIA, 8008 Zürich
Zollikerstrasse 249, Telefon 01 / 53 27 00

Wir suchen für unsere Büros in Hergiswil und Luzern

Eisenbetonzeichner

für selbständige, interessante Hoch- und Brückenbauarbeiten.

Ingenieurbüro Crottaz, Seghizzi, Metzmeier
AG für Bauplanung
Bahnhofstrasse 11, 6052 Hergiswil
Tel: 041 / 95 19 55

Ich suche qualifizierten

Bautechniker

oder

Bauzeichner

für die Mitarbeit bei Projektierung und Planbearbeitung. Unser Arbeitsgebiet: Pflegeheim, Schulbau, Sport- und Freizeitanlage.

Schreiben oder telefonieren Sie an

Hans Howald, Architekt BSA
Eidmattstrasse 38, 8032 Zürich
Telefon 01 / 47 52 40

Wir suchen per sofort eine(n)

Mitarbeiter(in)

zur Betreuung der Herausgabe unserer Normpositionen-Kataloge in französischer und italienischer Sprache. Sie brauchen nicht selber zu übersetzen, sondern Sie organisieren und überwachen Uebersetzung und Publikation unserer bautechnischen Veröffentlichungen.

Wir erwarten von Ihnen:

— Organisationstalent
— gute Kenntnisse der französischen und/oder italienischen Sprache
— Interesse für bautechnische Texte
— Sinn für Systematik und Präzision
— bautechnische Ausbildung von Vorteil, jedoch nicht Bedingung

Wir bieten Ihnen:

— freundliches Arbeitsklima in kleinem Team
— Fünftagewoche
— Personalfürsorge
— zeitgemässe Entlöhnung

Schweizerische Zentralstelle
für Baurationalisierung, CRB
Sumatrastrasse 15, 8006 Zürich
Tel. 01 / 32 26 44

BRUNNER + CO
Tel. 051 / 36 62 40
Bauunternehmer
Am Schanzengraben 23
8039 Zürich 2

Wir suchen einen technisch und administrativ bestens ausgewiesenen, initiativen

Leiter der Hochbauabteilung

dem folgende Zweige der Abteilung weitgehend selbständig unterstellt sein werden:

Kalkulation; Akquisition und Verhandlung mit Architekten, Bauherrschaften und Behörden; Arbeitsvorbereitung; Oberaufsicht über alle Baustellen; Kontrolle der Rechnungsstellung; Nachkalkulation und Koordination der einzelnen Arbeitszweige; Ueberwachung der Kundenabteilung.

Wir erwarten vom zukünftigen Inhaber dieser verantwortungsvollen Kaderstelle, die direkt der Geschäftsleitung unterstellt ist, eine abgeschlossene technische Ausbildung, fundierte praktische Erfahrung und Eignung in der Führung von Mitarbeitern.

Wir bieten eine ausbaufähige Lebensstelle mit zeitgemässem Salär und guten Sozialleistungen.

Gerne erwarten wir Ihre Offerte, die vertraulich behandelt werden wird, mit den üblichen Unterlagen und einem handschriftlichen Bewerbungsschreiben an unsern Herrn Martin C. Brunner in Firma

Brunner + Co., Bauunternehmer, 8039 Zürich
Am Schanzengraben 23, Telefon 01 / 36 62 40

STADTVERWALTUNG LUZERN

In der Stadt Luzern ist die Stelle des

Stadtingenieur-Stellvertreters

neu zu besetzen.

Dem Stadtingenieur-Stellvertreter obliegt die Leitung der Projektierungs- und Bauabteilung des Tiefbauamtes. Während der Dauer des Nationalstrassenbaues betreut er zudem die Oberbauleitung.

Der Bewerber muss sich über ein abgeschlossenes Hochschulstudium und über eine mehrjährige Praxis auf dem Gebiet des allgemeinen Tiefbaues ausweisen.

Bewerbungen sind bis zum 29. April 1972 an die Baudirektion der Stadt Luzern, Hirschengraben 17, 6000 Luzern, zu richten.

Für die Mitarbeit an unseren anspruchsvollen Bauaufgaben suchen wir weitere initiative

Architekten
Bautechniker
Bauführer
Bauzeichner

Arbeitsgebiete: Schul-, Kirchen-, Hotel-, Industrie-, Verwaltungs-, Wohnbau, Architekturwettbewerbe.

Wilhelm Fischer, Architekt
E. O. Fischer, dipl. Architekt ETH/SIA
Grossmünsterplatz 7, 8001 Zürich
Telefon 01 / 32 49 81

Systembau in der Schweiz

Für eine bedeutende ausländische Unternehmensgruppe — sie möchte ein mit Erfolg in vielen europäischen Ländern angewendetes Bausystem auch in der Schweiz einführen — suchen wir den

Direktor

der neu zu gründenden Tochtergesellschaft

Die als Aktiengesellschaft im Raume Zürich geplante Generalbauunternehmung überträgt einer erfahrenen Führungspersönlichkeit die volle Verantwortung für die folgenden Aufgaben:

— Organisatorischer und personeller Aufbau der Firma.

— Rekrutierung und Führung eines qualifizierten, aus Ingenieuren und Kaufleuten zusammengesetzten Mitarbeiterstabes.

— Erschliessung des schweizerischen Marktes mit einem variationsbreiten Bausystem: schlüsselfertige Errichtung von Wohnbauten, Büro- und Verwaltungsgebäuden, Hotels und Restaurants, Banken und Einkaufszentren sowie Schulen und Kindergärten.

— Abschluss von Verträgen mit schweizerischen Unterlieferanten und Kontaktpflege zu leistungsfähigen Firmen der Bauwirtschaft, denen u. a. die Baumontage übertragen werden soll.

— Ausdehnung der Geschäftsaktivität auf die Westschweiz als Basis für eine Niederlassung im französischsprachigen Marktraum.

Da neben der Erfahrung im Bauwesen insbesondere Vertriebsorientierung und unternehmerischer Weitblick die wichtigsten Voraussetzungen darstellen, eignen sich für diese Position am ehesten 30- bis 40jährige Herren mit

betriebswirtschaftlicher Ausbildung

die wir um Eingabe ihrer ausführlichen Bewerbungsunterlagen unter Kennziffer 1912 bitten.

Unterlagen werden erst nach vorangegangenem Orientierungsgespräch und nur mit dem ausdrücklichen Einverständnis des jeweiligen Interessenten weitergeleitet.

Häusermann + Co.
Birmensdorferstr. 83
8003 Zürich

Unternehmensberatung und Betriebsorganisationen
Fachgruppe Personal

GEMEINDE THALWIL

Auf den 1. Juni 1972 oder nach Vereinbarung suchen wir einen

Gemeindeingenieur

als Leiter des Bau- und Vermessungsamtes der Gemeinde.

Anforderungen:

diplomierter Ingenieur ETH mit eidgenössischem Geometerpatent, mit entsprechenden Fähigkeiten und Erfahrung auf den Gebieten allgemeiner Tiefbau, Baupolizei, Vermessung und Abwasseranlagen sowie zur Führung eines Mitarbeiterstabes.

Geboten wird:

selbständige, vielseitige und verantwortungsvolle Tätigkeit als Chef des Bau- und Vermessungsamtes, den Fähigkeiten entsprechende Besoldung und vorzügliche Sozialleistungen.

Bewerbungen mit den notwendigen Unterlagen (Lebenslauf, Nachweis über den Bildungsgang und die bisherige Tätigkeit) sind zu richten bis 20. Mai 1972 an den Bauvorstand, Herrn Gemeinderat H. Jäger, Dorfstrasse 95, 8800 Thalwil.

SBB

Architekt-Techniker HTL

findet in unserer Sektion

Hochbau in Luzern

ein weitgespanntes Tätigkeitsfeld, welches individuell abgestimmte Entfaltungsmöglichkeiten und verantwortungsvolle Mitarbeit in aufgeschlossenem Team bietet.

Wir projektieren, planen und erstellen alle für den Bahnbetrieb notwendigen Hochbauten, d. h. wir befassen uns mit Industriebau, Wohnungsbau, Bauten für den Personen- und den Güterverkehr, Bahnhofbuffets, Personalrestaurants.

Wir bieten qualifizierten Interessenten gute Entwicklungsmöglichkeiten, zeitgemässe Entlöhnung und fortschrittliche Sozialleistungen.

Senden Sie bitte Ihre Anmeldung mit den üblichen Unterlagen an die Bauabteilung SBB, Kreis II, Schweizerhofquai 6, 6002 Luzern, oder nehmen Sie über Telefon 041 / 21 37 60 mit uns eine erste Verbindung auf.

Direktion der eidgenössischen Bauten | Direction des constructions fédérales | Direzione delle costruzioni federali

In unserer Unterabteilung **Tiefbau** finden

dipl. Bauingenieure

und

Ingenieur-Techniker HTL

ein vielseitiges Tätigkeitsfeld, welches individuell abgestimmte Entfaltungsmöglichkeiten und verantwortungsvolle Mitarbeit in aufgeschlossenem Team bietet.

Wenn Sie sich über eine mehrjährige Praxis ausweisen können,

— Freude an der Planung, Projektierung und Koordination bei der Ausführung interessanter Ingenieurbauwerke in der ganzen Schweiz,
— Organisationstalent und Verhandlungsgeschick haben,

so steht Ihnen eine entwicklungsfähige Dauerstelle mit guten Aufstiegsmöglichkeiten offen.

Fachgebiete: Allgemeiner Tiefbau, Strassen- und Brückenbau bzw. Stollen- und Kavernenbau.

Neben einer dem leistungsmässigen Einsatz entsprechenden, zeitgemässen Entlöhnung und guten Sozialleistungen bieten wir Ihnen Gelegenheit zum Besuch verschiedener Weiterbildungskurse.

Gute Französischkenntnisse sind erwünscht, jedoch nicht Bedingung.

Ihre kurzgefasste schriftliche Bewerbung mit den üblichen Unterlagen oder Anfragen richten Sie bitte an

Direktion der eidg. Bauten
Bundeshaus West, 3003 Bern, Tel. 031 / 61 20 71 / 61 40 07

Traglufthallen und pneumat. Konstruktionen

sind in verschiedensten Anwendungsbereichen (Lagertechnik, Ausstellungswesen, Sport, Militär usw.) die unkonventionelle, aber überzeugende Antwort auf bestimmte bauliche Probleme. Ein mittelgrosses, stark expandierendes Kunststoffunternehmen will diesen Sektor systematisch ausbauen und sucht deshalb

Ingenieur-Techniker HTL als Projekt-Manager

Der neue Mitarbeiter wird direkt dem Chef des betreffenden Profit-Centers unterstellt sein. Er wird an der Spitze eines Mitarbeiterteams von anfänglich 3 oder 4 Leuten stehen, wobei er vom Know-how einer Firma profitieren kann, die technologisch branchenführend ist. Der sehr farbige Aufgabenkreis hat technische wie unternehmerische Akzente und umfasst Kundenberatung (nur auf Anfrage), Offertwesen, Konstruktion (exklusiv Statik), Montageleitung, Entwicklung. Hauptvoraussetzungen für diese äusserst selbständige und entwicklungsträchtige Position sind bau- oder maschinentechnische Grundausbildung, anwendungstechnischer Ideenreichtum, Organisationstalent, Verhandlungsgeschick und ein gewisses kommerzielles Flair. Da das Absatzgebiet mindestens die ganze Schweiz umfasst, wären Fremdsprachenkenntnisse von Vorteil. Interessenten für diese leistungsentsprechend honorierte Position wenden sich an das neutrale Kontaktinstitut. Bewerbungen sind mit handschriftlichem Begleitschreiben, Angaben über bisheriges Salärniveau und frühesten Eintrittstermin sowie den üblichen Unterlagen erbeten an

INSTITUT FÜR PSYCHOLOGISCHE FORSCHUNG UND BERATUNG

Dr. S. Spörli
Neustadtstrasse 7, 6000 Luzern
℘ 041 / 22 16 00
(Anfragen Montag bis Freitag von 9 bis 10 Uhr)

Interessenten finden bei uns jede gewünschte Diskretion sowie das Bestreben, Stellenbesetzungen nicht nur für die Auftraggeberfirma, sondern auch für den künftigen Mitarbeiter optimal zu gestalten.

Zur Ergänzung unseres Arbeitsteams suchen wir initiativen

Ingenieur-Techniker HTL

für abwechslungsreiche, selbständige Arbeit in Projekt und Bauleitung des allgemeinen Tiefbaues.

Eintritt sofort oder nach Vereinbarung.

Ingenieurbüro H. Schlatter, Lauenenweg 18, 3600 Thun
Telefon 033 / 2 16 12

Wir suchen für Eintritt sofort oder nach Uebereinkunft tüchtigen

Hochbauzeichner

Wir bieten:

— bei Eignung gutbezahlte Dauerstelle
— Pensionskasse und weitere neuzeitliche Sozialversicherungen
— angenehmes Arbeitsklima

Schriftliche Kurzofferten sind zu richten an die Direktion der
A. Antiglio Bau AG, Greyerzerstrasse 6, 1700 Fribourg
Telefon 037 / 24 33 61

Wir suchen für die Bearbeitung von zeichnerischen und konstruktiven Aufgaben der Sektion Hochbau einen

Hochbauzeichner

Wir bieten einem qualifizierten Fachmann eine interessante Beschäftigung in kleinerem Team. Bei Eignung gute Aufstiegsmöglichkeiten. Zeitgemässe Entlöhnung, fortschrittliche Sozialleistungen mit sehr guter Pensionskasse und Fahrvergünstigungen.

Anmeldungen mit den üblichen Unterlagen sind erbeten an die

Bauabteilung der Rhätischen Bahn, Bahnhofstrasse 25, 7002 Chur
welche auch gerne telefonisch nähere Auskünfte erteilt (Nr. 081 / 22 25 55, intern 339).

Die oberste Geschäftsleitung eines international tätigen Konzerns im Raume Zürich sucht

Projektmanager

In Frage kommt Akademiker mit Bauerfahrung und betriebswirtschaftlichen Kenntnissen (Bauingenieur, Architekt oder Betriebswirtschafter).

Der Aufgabenbereich umfasst:

— Beobachtung und Beurteilung des Baumarktes (Hoch- und Tiefbau);
— Mitwirkung bei der Beurteilung und Beschaffung von Immobilien;
— Verhandlungen mit privaten und öffentlichen Institutionen betreffend Uebernahme von Generalunternehmeraufgaben;
— Koordination und Ueberwachung der Ausführung von Generalbauaufträgen in Zusammenarbeit mit Architektur- und Ingenieurbüros sowie baugewerblichen Unternehmungen;
— Kontrolle und Gewährleistung der Wirtschaftlichkeit der Generalunternehmeraufgaben.

Die Position erfordert:

— Hochschulabschluss als Bauingenieur, Architekt, Betriebswirtschafter
— Praxis in der Bau- oder Immobilienbranche; Erfahrung in Generalunternehmeraufgaben erwünscht
— Betriebswirtschaftliche Kenntnisse
— Initiative und Verhandlungsgeschick
— Sprachen: Deutsch, Französisch, Englisch von Vorteil

Der Konzern bietet:

— vielseitigen, selbständigen Aufgabenbereich, unmittelbar der Direktion unterstellt
— Gelegenheit zur Weiterbildung im In- und Ausland
— vorzügliche Dotierung, Sozialleistungen
— gute Entwicklungs- und Aufstiegsmöglichkeiten

Interessenten sind gebeten, die üblichen Bewerbungsunterlagen mit Gehaltswunsch an den beauftragten Personalberater zu senden. Es können auch Anmeldebogen bezogen werden. Allfällige Sperrvermerke werden berücksichtigt; überhaupt wird strengste Diskretion zugesichert.

Personalberatung Dr. Emil Greber
Löwenstr. 11 CH-8001 Zürich/Schweiz Tel. 01 / 27 84 32

ETH Zürich

Bei der Fachgruppe Information und Dokumentation für Bautechnik und Konstruktion der Architekturabteilung ist zu baldigem Eintritt die Stelle eines (einer)

Bauzeichners oder Bauzeichnerin

zu besetzen.

Arbeitsgebiet: konstruktive und zeichnerische Bearbeitung von Planungsunterlagen für die Baudokumentation.

Dauerstelle für Interessenten(innen) mit Interesse am grafischen Gestalten und Freude an selbständigem Arbeiten.

Weitere Auskunft erteilt Tel. 01 / 44 26 22, intern 24.

Ihren tel. Anruf oder Ihre Bewerbung erwartet gerne der Leiter der Fachgruppe Information und Dokumentation für Bautechnik und Konstruktion der Architekturabteilung ETH, 8001 Zürich, Bahnhofbrücke/Bahnhofquai.

Wir suchen per sofort oder nach Uebereinkunft

Bauführer
Bauzeichner

zur selbständigen Leitung und Mitarbeit an unserem sehr interessanten Bauvorhaben.

Wir bieten zeitgemässen Lohn, 13. Monatslohn, Fünftagewoche, modernste Arbeitsgeräte, gutes Arbeitsklima.

Wir bieten ausserdem firmeneigene, komfortable Eigentumswohnung zu einem äusserst günstigen Zins.

Schriftliche oder telefonische Offerten an

Wild+Rasi Architekten Thusis

Telefon 081 / 81 17 80

GVA

Helfen Sie uns Brände verhüten!

Wenn Sie ein gutausgebildeter

Hochbaufachmann

(Ingenieur-Techniker HTL)

mit ein paar Jahren Praxis sind und Neigung für eine beratende und nach Einarbeitung weitgehend selbständige Tätigkeit haben, sind wir bereit, Sie bei zeitgemässen Arbeitsbedingungen in das sehr interessante und abwechslungsreiche Gebiet des

Brandschutzes

einzuführen.

Wir freuen uns auf Ihre Bewerbung, auf Ihre schriftliche oder telefonische Kontaktaufnahme für ein Informationsgespräch — **möglichst bald!**

Gebäudeversicherungsanstalt des Kantons St. Gallen
Kantonales Amt für Feuerschutz
9000 St. Gallen, Oberer Graben 26
Telefon 071 / 22 75 94

SULZER

Im Baubüro unserer Abteilung **Werkanlagen** ist die Stelle eines

Hochbauzeichners

neu zu besetzen.

Das Tätigkeitsgebiet umfasst die Bearbeitung vielseitiger Aufgaben im Rahmen der Projektierung unserer Industrie- und Verwaltungsbauten.

Ferner suchen wir einen initiativen

Eisenbetonzeichner

der, wenn möglich, über Erfahrung auf dem Gebiet der Kanalisation verfügen sollte.

Sie finden bei uns eine selbständige Tätigkeit in einem fortschrittlich geführten Team sowie vielseitige Weiterbildungsmöglichkeiten.

Rufen Sie uns bitte an, wir stehen Ihnen für alle weiteren Auskünfte gerne zur Verfügung.

Personalbüro für technische Angestellte, Telefon 052 / 81 11 22, intern 3630.
Kennziffer 7815

Gebrüder Sulzer, Aktiengesellschaft
8401 Winterthur

HATT-HALLER

Wir suchen zur Ergänzung des Teams in unserer Hochbauabteilung

Bauführer

für interessante Bauten.

Erfordernisse:
Praxis, einwandfreie Fachkenntnisse, Erfahrung in Bauführung und Abrechnung.

Wir bieten:
gute Anstellungsbedingungen, selbständige Arbeit, angenehmes Arbeitsklima, Personalfürsorge.

Initiative Herren sind höflich gebeten, uns ihre Kurzofferte zuzustellen oder sich telefonisch mit unserem Personalchef in Verbindung zu setzen.

AG Heinr. Hatt-Haller
Hoch- und Tiefbauunternehmung
8022 Zürich, Bärengasse 25
Telefon 01 / 23 86 30

Eternit®

Ein Hochbauzeichner im Technischen Dienst der Eternit AG arbeitet nicht wie ein Hochbauzeichner bei einer Bauunternehmung.

Unsere Mitarbeiter im Technischen Dienst der Verkaufsdirektion sind Berater, ständig auf der Suche nach neuen Möglichkeiten zusammen mit Architekten, Bauherren, Dachdeckern. Eine Tätigkeit, die der eigenen Initiative sehr viel freien Spielraum lässt.

Jetzt ist eine neugeschaffene Stelle zu besetzen. Sie haben die Möglichkeit, zu unserem jungen Team zu stossen, bei auf die Leistung bezogenem Salär, guten Anstellungsbedingungen und Sozialleistungen.

Ein Anruf genügt, um weitere Auskünfte zu erhalten.

ETERNIT AG
Personalabteilung
8867 Niederurnen
Tel. 058 / 4 15 55

Wir suchen für sofortigen Eintritt oder nach Uebereinkunft

Ofenmaurer/Hafner

Das Arbeitsgebiet umfasst die Neuausmauerung und Reparatur von Industrie-, Schmelz- und Glühöfen, elektrisch wie auch ölbeheizt.

Wir bieten:

weitgehend selbständige Arbeitseinteilung, fortschrittliche Arbeitsbedingungen, Monatslohn und zeitgemässe Sozialleistungen.

Wir haben die Fünftagewoche, und unseren Mitarbeitern steht ein Personalrestaurant zur Verfügung.

Zur Vereinbarung einer persönlichen Besprechung erwarten wir gerne Ihren Anruf (intern 85 oder 33) oder Ihre Offerte mit den üblichen Unterlagen.

Aluminium Press- und Walzwerk Münchenstein AG
4142 Münchenstein
Telefon 061 / 46 09 00

K

sucht für seine Abteilung Ladenbau zum baldigen Eintritt einen

Hochbauzeichner

Anforderungen:
Abgeschlossene Lehre als Hochbauzeichner. Wenn möglich einige Jahre Praxis.

Arbeitsgebiet:
Mithilfe bei der Planung von Grossraumläden mit Metzgereien und Restaurationsbetrieben, Umbauten. Bearbeitung von Ausführungsplänen. Ueberwachung von Bauvorhaben.

Geboten wird:
vielseitige Dauerstelle mit vorbildlichen Sozialleistungen.

Offerten mit Lebenslauf und Angaben über die bisherige Tätigkeit sind zu richten an die Personaldirektion des

KONSUM VEREIN ZÜRICH
Postfach, 8021 Zürich

Sie sind eine Generalunternehmung im Raum Zürich und suchen einen

Architekt-Techniker HTL

Dann bin ich vielleicht Ihr Mann?

Ich bin Ausländer, seit 11 Jahren in der Schweiz tätig und möchte mich verändern.

Berufliches: HTL-Ausbildung, 12 Jahre Praxis in Generalunternehmung, Architekturbüros und Bauunternehmung.

Bisheriger Arbeitsbereich: Industrie-, Garage- und Wohnungsbauten. Versiert in Projektleitung, Devisierung, Bauleitung und Kalkulation.

Wenn Sie mich kennenlernen möchten, dann schreiben Sie bitte unter Chiffre SBZ 409 an IVA AG, Postfach, 8035 Zürich.

Gesucht in kleineres, modern eingerichtetes Büro

Architekt-Techniker HTL

und

Bauzeichner oder Bauzeichnerin

für die Bearbeitung interessanter Wohnbauprojekte.

Bitte rufen Sie mich an!

Walter Rüegg, dipl. Architekt ETH/SIA, Glaubtenstr. 32, 8045 Zürich
Telefon 01 / 57 90 68

Wir suchen Mitarbeiter in ein kleines Team

Bauzeichner(in)
Bauführer
Bautechniker

zur selbständigen Bearbeitung interessanter Bauaufgaben.

Eintritt sofort oder nach Vereinbarung.

F. Brandstätter + G. Cereghetti, Architekten, Steinenvorstadt 79, Basel
Telefon 061 / 23 61 54

Wir könnten uns gut vorstellen, dass es Ihnen als

Architekt
Bauführer

bei uns gefallen würde.

Wir sind ein Architekturbüro mit 9 Mitarbeitern und würden uns über Ihren Anruf richtig freuen.

Telefon 01 / 44 83 10

Dipl. Bauingenieur ETHL

mit elfjähriger praktischer Erfahrung in Ingenieurbüros und Hochschulinstituten, gründlichem theoretischem Wissen auf den Gebieten der Baustatik, Eisen- und Spannbeton, Betontechnologie, sucht interessanten Wirkungskreis in Bauindustrie oder Ingenieurbüro ab August 1972. Französisch, Deutsch, Englisch. Schweizer Bürger.

Offerten unter Chiffre 100037 an Schweizer Annoncen AG, «ASSA», Postfach, 1002 Lausanne.

Wollen Sie als

Architekt-Techniker HTL

in unserem Ingenieurbüro mitarbeiten?

Aufgabenkreis:

— Bearbeitung grosser Industriebauten

— architektonische Behandlung von Ingenieurbauwerken im Hoch- und Tiefbau

Ingenieurbüro Schalcher + Favre, Einkaufszentrum Witikon
8053 Zürich
Telefon 01 / 53 77 90

ETH Zürich
VERSUCHSANSTALT FÜR WASSERBAU, HYDROLOGIE UND GLAZIOLOGIE (VAW)

Für die Leitung unserer Aussenstation in Würenlos (ca. 10 km westlich von Zürich) suchen wir einen

Bau- oder Kulturingenieur

der dort unsere hydraulischen Versuche für vorwiegend instationäre Abflüsse durchführt. Falls Sie sich in der Hydraulik vertiefen wollen und gerne einer selbständigen Arbeitsgruppe vorstehen, erwartet Sie eine interessante Stellung. Rufen Sie bitte an oder schreiben Sie uns.

VAW, Gloriastrasse 37/39, 8006 Zürich, Tel. 01 / 32 62 11 / 4091

Neu eröffnetes Ingenieurbüro sucht noch dringend einige

Aufträge

von Architekten oder Teilaufträge (Eisenbeton) von überlasteten Ingenieurbüros in freier Mitarbeit.

Offerten sind erbeten unter Chiffre SBZ 404 an IVA AG, Postfach, 8035 Zürich.

Junger Schreiner sucht Lehrstelle für eine Zusatzlehre als

Hochbauzeichner

Raum Zürich und Basel bevorzugt.

Offerten erbeten unter Chiffre SBZ 395 an IVA AG, Postfach, 8035 Zürich.

Maschineningenieur-Techniker HTL

übernimmt in freier Mitarbeit **Zeichnungs- und Konstruktionsarbeiten sowie Aufträge zur Erstellung von Verkaufs- und Serviceunterlagen** (inkl. Druck) im allgemeinen Maschinen- und Apparatebau.

Preisgünstig und diskret.

Offerten an Postfach 29, 4011 Basel.

Dipl. Ingenieur-Techniker HTL

30jährig, in mehreren Betrieben berufserfahren, selbständige Projektierung und Bauleitung von Kanalisationen, möchte in kleinerem bis mittlerem Betrieb — möglichst Kanalisationen — selbständig arbeiten. Bern und Umgebung bevorzugt. Stellenantritt nach Vereinbarung, frühestens Herbst 1972, da zurzeit in ungekündigter Stellung.

Offerten unter Chiffre 33-303287 an Publicitas, 9001 St. Gallen.

Chemielaborant

dynamisch, 6 Jahre praktische Erfahrung in Bauchemie, 1 Jahr Aussendienst-Verkaufserfahrung, sucht neuen Wirkungskreis als

techn. Berater

Eintritt 1. Juni möglich.

Offerten unter Chiffre 90-50535 an Schweizer Annoncen AG «ASSA», 8024 Zürich.

Ueberlastetes Bauingenieurbüro sucht Kontakt mit zuverlässigem

technischem Büro

mit Erfahrung im Anfertigen von Schalungs- und Armierungsplänen (Hochbau).

Offerten unter Chiffre 75-51442 an Schweizer Annoncen AG, ASSA, 5001 Aarau.

Bautechniker

mit langjähriger Erfahrung im Hoch- und Tiefbau sucht verantwortungsvolle und interessante Tätigkeit als Bauführer in Architekturbüro oder Bauunternehmung. Sprachkenntnisse: Deutsch und Französisch.

Offerten erbeten unter Chiffre SBZ 393 an IVA AG, Postfach, 8035 Zürich.

Hochbauzeichnerin

4 Jahre Praxis, Sprachkenntnisse, sucht Stelle in Architekturbüro. Raum linkes Zürichseeufer — Zürich bevorzugt.

Offerten sind zu richten unter Chiffre SBZ 400 an IVA AG, Postfach, 8035 Zürich.

Bauzeichner

mit eigenem Büro übernimmt Aufträge in freier Mitarbeit. Mehrjährige Praxis in Projektierung und Ausführung.

Anfragen bitte unter Chiffre SBZ 385 an IVA AG, Postfach, 8035 Zürich.

Dipl. Bauingenieur ETH

Erfahrung in Siedlungswasserwirtschaft und Wasserkraftanlagen, möchte sich an ETH in Verkehrsplanung weiterbilden (2 Tg./W.). Sucht entsprechende Stelle.

Offerten unter Chiffre K 301399 an Publicitas, 3001 Bern.

Tiefbautechniker

40jährig, Praxis in Eisenbeton-, Stahl- und Holzbau, mit vielseitiger Erfahrung und Freude am Organisieren, sucht interessante, selbständige Stellung in mittlerem Betrieb, Unternehmen oder auch Baubranche verwandter Firma. Raum Luzern bevorzugt.

Offerten erbeten unter Chiffre S 25-300918 an Publicitas, 6002 Luzern.

Ich möchte bauen

denn ich verstehe einiges davon. Wer bietet Architekt-Techniker HTL mit 12jähriger umfassender Berufserfahrung seinen Fähigkeiten entsprechende, leitende Stellung im Raum Zürich — Winterthur — Baden.

Offerten unter Chiffre SBZ 399 an IVA AG, Postfach, 8035 Zürich.

Junger

Bauzeichner

23 Jahre, mit Kenntnissen im Hoch- und Tiefbau, Ausmass, Abrechnung und Rapportwesen sowie mit Interesse an organisatorischen Aufgaben, sucht anspruchsvollen, verantwortungsreichen Posten in **Bauunternehmung, Ingenieur-, Architektur- oder Immobilienverwaltungsbüro.**

Offerten richten Sie bitte unter Chiffre SBZ 390 an IVA AG, Postfach, 8035 Zürich.

Trinkwasser Abwasser Kehricht

Wir sind ein Ingenieurbüro mittlerer Grösse und befassen uns vorwiegend mit der Beratung von Städten, Gemeinden und Industriebetrieben bei der Lösung ihrer Wasser-, Abwasser- und Abfallprobleme. Unsere Tätigkeit umfasst die Planung, die Detailprojektierung und die Bauausführung.

Sofern Sie auf diesem interessanten und zukunftssicheren Gebiet tätig sein möchten, laden wir Sie zu einer Kontaktnahme, gegebenenfalls auch zu einer Besichtigung von neuerstellten Bauten ein.

Zur Ergänzung unseres Mitarbeiterstabes suchen wir

Bauingenieur-Techniker HTL

zur selbständigen Bearbeitung von Aufträgen von der Projektierung bis zur Bauausführung.

Wir bieten:

- Mitarbeit in einem jüngeren Team
- grosszügigen Leistungslohn und Spesenentschädigung
- gleitende Arbeitszeit
- Möglichkeit zur Weiterausbildung
- Unterstützung in der Wohnungsbeschaffung

Wir verlangen:

- Zuverlässigkeit und Phantasie
  (den Siedlungswasserbau erlernen Sie bei uns)

P. Haas + H. Meier, Ingenieurbüro, 8055 Zürich
Birmensdorferstrasse 318, Telefon 01 / 33 07 00 + 35 10 55

CKW

Wir suchen qualifizierten

Hochbauzeichner

für die Bearbeitung interessanter und vielseitiger Aufgaben auf unserem Bausektor.

Schreiben oder telefonieren Sie uns; wir geben Ihnen gerne jede gewünschte Auskunft.

Personalbüro der
Centralschweizerischen Kraftwerke
Hirschengraben 33, 6002 Luzern
Tel. 041 / 22 67 44

Centralschweizerische Kraftwerke Luzern

Wir suchen für die Baustelle der Höheren Technischen Lehranstalt des Kantons Waadt (ETSEV) in Yverdon einen geeigneten Architekt-Techniker HTL oder Techniker gleichwertiger Ausbildung als

Bauführer

Der Bewerber muss die nötige Praxis haben, um eine bedeutende Baustelle zu leiten. Gute Kenntnisse der französischen Sprache erforderlich. Eintritt nach Uebereinkunft.

Schriftliche oder telefonische Offerten an die Bauleitung.

Claude Paillard
Peter Leemann
Architekten BSA/SIA, dipl. ETH
Flühgasse 41, 8008 Zürich
Tel. 01 / 53 21 50

B+R

Als beratende Ingenieure bearbeiten wir u. a. Organisationsfragen im Bauwesen (Projektmanagement, Baurationalisierung, Kurse, EDV-Anwendungen). Zur Ergänzung unseres Teams suchen wir initiative und kontaktfreudige

Ingenieur-Techniker HTL/AT
Architekt-Techniker HTL/AT

mit Freude an organisatorisch-planerischen Aufgaben.

Gerne erwarten wir Ihren Anruf oder Ihre Kurzofferte.

Brandenberger + Ruosch
dipl. Ingenieure ETH
Rotbuchstrasse 34, 8037 Zürich
Tel. 01 / 60 11 33

NOK

Wir suchen

dipl. Bauingenieur

für vielseitige **stahlbauliche Aufgaben** bei Projektierung und Ausführung von Wasser- und Kernkraftwerken sowie Unterwerken.

Arbeitsbereiche:
— Druckleitungen
— Druckschachtpanzerungen
— Abschlussorgane
— Stahlhochbauten
— Stahlhochgerüste
— Containments
— Seilbahnen
— Rostschutz

Bewerbungen mit Angaben über Ausbildung und bisherige Tätigkeit sind zu richten an

Nordostschweiz. Kraftwerke AG
Bauabteilung
5401 Baden
Tel. Auskunft erteilt 056 / 2 41 01, intern 411

Zu verkaufen

Meili-Allrad-Kipper

Jahrgang 1968, Nutzlast 3,8 t, Zustand neuwertig, ab Kontrolle. Finanzierung möglich.

AG für Nutzfahrzeuge, 6102 Malters
Telefon 041 / 97 23 40, ausser Bürozeit 041 / 41 06 24

Preisgünstig zu verkaufen schlüsselfertige, funktionsbereite

Selbstbedienungs-Kantinenanlage

Offerten unter Chiffre OFA 5384 Br an Orell Füssli Werbe AG, Postfach, 5200 Brugg, oder Tel. 057 / 5 25 55.

Bautechniker/Bauführer

mit mehrjähriger Erfahrung übernimmt in freier Mitarbeit für Bauunternehmen Offerten, Kalkulation, Ausmass und Abrechnung aller Art.

Anfragen unter Chiffre OFA 4011 Zd an Orell Füssli Werbe AG, Postfach, 8022 Zürich.

Junger

Architekt-Techniker HTL

(ATZ) sucht neuen Wirkungskreis im Raum Zürich.

Angebote mit Arbeitsbedingungen bitte unter Chiffre SBZ 411 an IVA AG, Postfach, 8035 Zürich.

Junge Hochbauzeichnerin

sucht **Heimarbeit** oder Stellung in freier Mitarbeit.

Offerten erbeten unter Chiffre SBZ 410 an IVA AG, Postfach, 8035 Zürich.

Architekt-Techniker HTL

36 Jahre, sucht auf Herbst 1972 entwicklungsfähige Dauerstelle als Projektleiter. Erfahrung in Planung und Ausführung anspruchsvoller Bauten. Vorzugsweise in Generalunternehmung oder Bauabteilung einer Grossfirma. Englisch- und Spanisch-Kenntnisse.

Offerten erbeten unter Chiffre SBZ 392 an IVA AG, Postfach, 8035 Zürich.

Baufachmann mit mehrjähriger Erfahrung in der Ausführung von

Shopping-Centern

(Planbearbeitung, Bauleitung, Koordination, Abrechnung) sucht Kontakt.

Offerten erbeten unter Chiffre SBZ 388 an IVA AG, Postfach, 8035 Zürich.

Jüngerer Ingenieur-Techniker HTL mit Erfahrung im Eisenbeton-, Stahl- und Holzbau übernimmt in freier Mitarbeit mit Architekt

Statik, Konstruktion

und Ausführungspläne für Neu- und Umbauten.
Interessenten erreichen mich unter Chiffre SBZ 402 an IVA AG, Postfach, 8035 Zürich.

Tiefbauzeichnerin

sucht in Zürich Stelle in nettem Betriebsklima.

Ihre Offerte mit Angaben über Arbeitsgebiet, Arbeitszeit und Salär erreicht mich unter Chiffre SBZ 401 an IVA AG, Postfach, 8035 Zürich.

Mehrjähriger

Dipl. Architekt

sucht interessante Stelle. Wettbewerbe, Entwurf, Planung (nicht in Ausländerkontingent).

Offerten erbeten unter Chiffre SBZ 387 an IVA AG, Postfach, 8035 Zürich.

Tiefbauzeichner

3 Jahre Praktikum im allgemeinen Tiefbau, sucht sich zu verändern (evtl. Region Zug).

Offerten unter Chiffre SBZ 389 an IVA AG, Postfach, 8035 Zürich.

Bauzeichner/Bauführer

mit 10jähriger Praxis sucht neuen Wirkungskreis in kleinerem Arch. Büro im Bodenseeraum.

Offerten mit Tätigkeits- und Gehaltsangabe sind zu richten unter Chiffre 1879 an Mosse-Annoncen AG, 8023 Zürich.

Suche neuen Wirkungskreis als

Bauführer

im Ausland. Hoch- oder Tiefbau.
Diplom Bauführerschule Aarau
Auslanderfahrung (1½ Jahre Westafrika).

Offerten erbeten unter Chiffre SBZ 397 an IVA AG, Postfach, 8035 Zürich.

Suche

Partnerschaft

mit eingeführtem Tessiner Architektur-Büro SIA evtl. mit späterer Uebernahme. (Grosses Bauareal meinerseits steht zur Verfügung.)
Offerten unter Chiffre 1874 an Mosse-Annoncen AG, 8023 Zürich.

Junger, verheirateter

Bauzeichner/Bauführer

mit Englischkenntnissen, sucht nach zweijährigem Auslandaufenthalt neues Betätigungsfeld irgendwo in der Schweiz.
Offerten sind erbeten an U. Winzeler, c/o Fam. H. Winzeler-Aeppli, Erlengasse 16, 8240 Thayngen SH.

Verbindungsgeleise/Industriegeleise

Ingenieur-Techniker übernimmt in freier Mitarbeit sämtliche Projektierungsarbeiten (Raum Zentralschweiz und Aargau).

Anfragen unter Chiffre P 25-300864 an Publicitas, Luzern.

Stahlhochbaukonstrukteur

übernimmt Planbearbeitung in Heimarbeit bis zu 120 Std. p. Monat.
Nur Kanton Zürich.

Angebote erbeten unter Chiffre 1867 an Mosse-Annoncen AG, 8023 Zürich.

2 Architekten ETH/DPLG

übernehmen Entwurfs- und Planungsaufgaben, Wettbewerbe in freier Mitarbeit.

Offerten unter Chiffre OFA 3985 Zd, Orell Füssli Werbe AG, 8022 Zürich.

Architekt ETH

mit Erfahrung in Entwurf und Planung, sucht Stelle. Speziell interessiert an interdisziplinärer Zusammenarbeit.

Offerten unter Chiffre OFA 3983 Zb, Orell Füssli Werbe AG, 8022 Zürich.

Dipl. Forsting. ETH

30 Jahre; Ausbildung in **Bodenkunde** (Ph. D.); aus dem Ausland zurück; Sprachen: Deutsch, Französisch, Englisch; sucht Arbeitsmöglichkeit auf bodenkundlichem oder verwandtem Gebiet.

Offerten unter Chiffre 41-300412 an Publicitas, 8401 Winterthur.

Junger, leitender

Architekt

für Entwürfe und Planung, sucht auf Januar 1973 Stelle in Zürich.

Offerten unter Chiffre G 301432 an Publicitas, 3001 Bern.

Junge Hochbauzeichnerin

sucht Stelle in kleinerem Architekturbüro in Basel.

Beginn nach Vereinbarung.

Offerten unter Chiffre SBZ 405 an IVA AG, Postfach, 8035 Zürich.

Vermessungszeichner

mit zwei Jahren Praxis in Ing.-Büro für Tiefbau, sucht neuen Wirkungskreis.

Offerten erbeten unter Chiffre SBZ 408 an IVA AG, Postfach, 8035 Zürich.

Junger Hochbauzeichner (Stud. ATZ 4. Sem.) mit 3jähriger Praxis sucht neue Stelle als

Bauführer

Raum Kloten, Glattbrugg, Wallisellen und Zürich-Oerlikon bevorzugt.
Anfragen unter Chiffre SBZ 391 an IVA AG, Postfach, 8035 Zürich.

Junge

dipl. Architektin ETH/SIA

sucht Stelle in Bern ab August oder nach Vereinbarung.

Offerten unter Chiffre SBZ 384 an IVA AG, Postfach, 8035 Zürich.

Dipl. Architekt ETH

mit vielseitiger Erfahrung in der Ausarbeitung von Planungsgrundlagen in der räumlichen und technischen Projektplanung sucht **ein neues Betätigungsfeld** (Eintritt ab sofort oder später).

Offerten erbeten unter Chiffre SBZ 386 an IVA AG, Postfach, 8035 Zürich.

Bauzeichner/Bauführer

mit mehrjähriger Praxis sucht neuen Wirkungskreis in Baugeschäft oder Architekturbüro. Bevorzugtes Gebiet: Kantone Thurgau oder St. Gallen.

Offerten erbeten unter Chiffre SBZ 403 an IVA AG, Postfach, 8035 Zürich.

Computeranwendung in Technik und Wissenschaft

KURSPROGRAMM

Gültig bis August 1972

COMPUTER-BENÜTZUNG	14. 6.	Zürich	1 Tag Fr. 60.—	Einführung in die Datenverarbeitung. Konfiguration und Betriebssystem des FIDES Rechenzentrums. Rechenauftrag. Software.
TELECOMPUTING	15. 6.	Zürich	1 Tag Fr. 60.—	Befehlssprache, um das FIDES Rechenzentrum mit Bildschirm- und Schreibmaschinenterminals über das Telefonnetz zu benützen.
STEUERKARTEN	18. 5. 31. 8.	Zürich Zürich	je 1 Tag Fr. 80.—	Leistungen des Scope-Betriebssystems. Optimale Benützung der CDC-6500-Anlage, vor allem bei Verwendung der Massenspeicher.
PLOT	29. 5. 29. 8.	Zürich Zürich	je 1 Tag Fr. 80.—	Programme für die graphische Ausgabe auf Schnelldrucker, Bildschirm- und Schreibmaschinenterminal und Incremental Plotter.
UPDATE / SORTMERGE	20. 6.	Zürich	1 Tag Fr. 80.—	Erprobte und einfache Programmsysteme zur Manipulation von Daten- und Programmsammlungen, Bibliotheken und Datenbanken.
BASIC	5./6. 7.	Zürich	2 Tage Fr. 140.—	Eine leicht erlernbare Programmiersprache für den Anfänger und Praktiker. Besonders für Datenfernverarbeitung geeignet.
FORTRAN 1	21./22. und 28./29. 6.	Zürich	4 Tage Fr. 250.—	Einführung in die am meisten verbreitete Programmiersprache FORTRAN IV. Zahlreiche Beispiele aus der Programmierpraxis.
FORTRAN 3	24./25. 5.	Zürich	2 Tage Fr. 180.—	Gliederung von grossen Programmen in Segmente und Overlays. Dynamische Speicherung und Verwendung von Random Access.
SCALLOP 2	8. 6.	Zürich	1 Tag Fr. 90.—	Fortsetzung des Scallop-1-Kurses mit besonderer Berücksichtigung von Gleitkomma-Arithmetik. Binäre Ein- und Ausgabe und Overlays.
STATIK	6./7. 6.	Zürich	2 Tage Fr. 180.—	Statikprogramme zur Berechnung von Platten-, Schalen- und rotationssymmetrischen Tragwerken. Grafische Ausgabe. Praktische Beispiele.
AQUANET	4. 7.	Zürich	1 Tag Fr. 90.—	Programm zur Berechnung von Druckwasserleitungsnetzen. Einfache Eingabe der Netzelemente. Lösung von praktischen Beispielen mit Uebungen.
STAUB	4. 5. 11. 7.	Bern Zürich	je 1 Tag Fr. 90.—	Lösung von Problemen der Boden- und Felsmechanik mit finiten Elementen im elastischen und elastisch plastischen Bereich.
FEAPS	3. 5. 13. 6.	Bern Genf	je 1 Tag Fr. 90.—	Finite-Element-Programm zur Berechnung von elastischen Platten und Rippenplatten aus isotropen oder orthotropen Materialien.
CPM, DNPT	30./31. 5. 14. 6.	Zürich Genf	2 Tage Fr. 180.— 1 Tag Fr. 90.—	Netzplanprogramme für die Terminplanung und Projektüberwachung. Beim Kurs in Zürich wird ein Projekt in einem Planspiel vollständig durchgeführt.

RECHENZENTRUM
FIDES
RECHENZENTRUM

Lokale Zürich, Hochhaus zur Palme, Bleicherweg 33, 1. Stock, Konferenzraum. Bern, FIDES-Filiale, Laupenstrasse 10, 4. Stock. Genf, salle 498 4e étage, Centre Inter Professionnel, 98, route de St-Jean.

Zeiten Jeweils 9 bis 12, 13.30 bis 16.30 Uhr, mit je einer halben Stunde Pause

Kursgeld Es umfasst die Kosten für die Teilnahme und sämtliche Kursunterlagen.

Information Um periodisch über neue Angebote, Kurse und Seminarien informiert zu werden, genügt eine Mitteilung an unser Sekretariat.

Anmeldung FIDES Treuhand-Vereinigung
Rechenzentrum (WICA)
Postfach 656 8027 Zürich Tel. 01 / 25 78 40, intern 280

Unter dieser Adresse kann auch die Broschüre «Kurse» des FIDES Rechenzentrums bezogen werden. Sie enthält alle wesentlichen Informationen über sämtliche Kurse.

Dieses Haus ist aus Holz

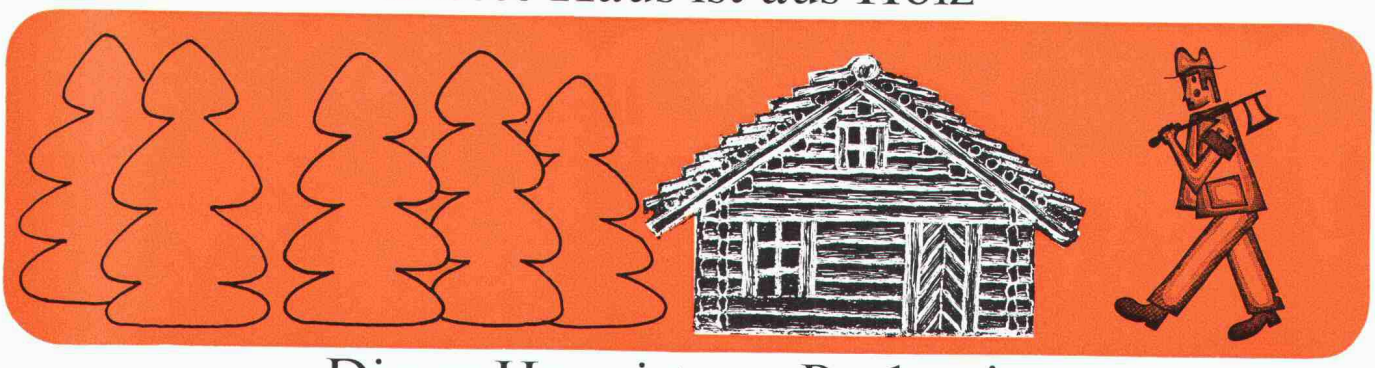

Dieses Haus ist aus Backstein

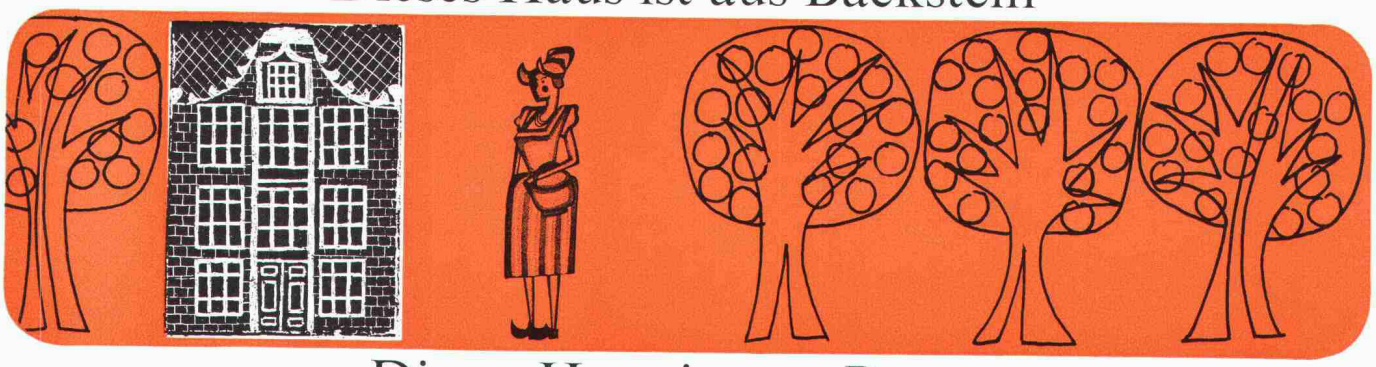

Dieses Haus ist aus Beton

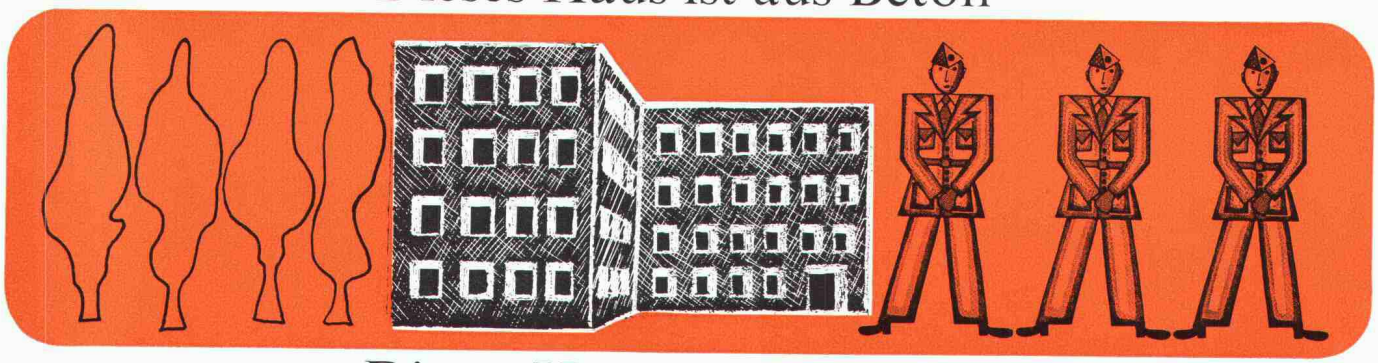

Dieses Haus ist aus Metall

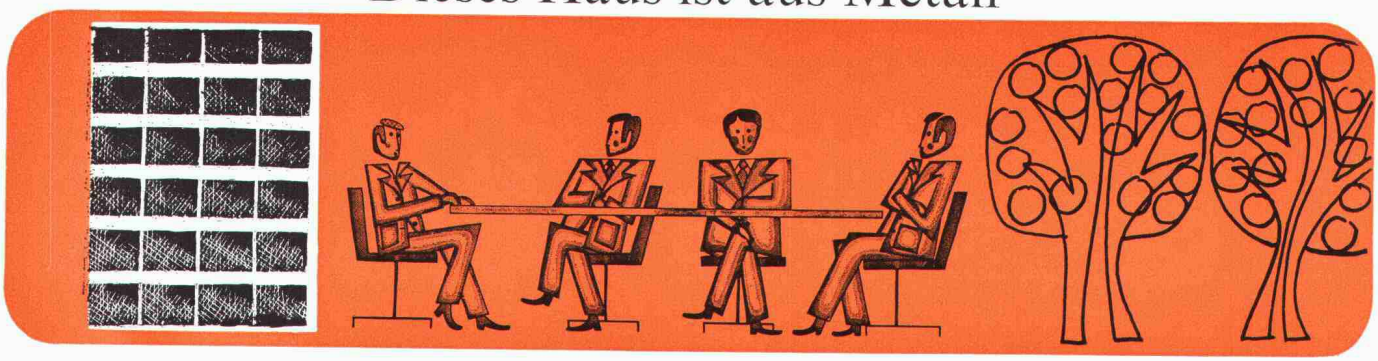

Eines haben sie gemeinsam;
alle bieten den gleichen Komfort dank der
VETROFLEX-Isolierung
VETROFLEX ist die moderne Bauten-Isolierung.

VETROFLEX

GLASFASERN AG Verkaufsbüro Zürich 8155 Niederhasli Tel. 01 - 94 64 44

Auf Wunsch schicken wir Ihnen ausführliche Dokumentation über unsere Produkte und beraten Sie kostenlos.

Wenn
Flachdach-Isolation,
...dann **Kork,**

wenn **Kork...**
dann
heru-Kork

heru

heru Baukork
Hermann Herzog AG Korkprodukte Schneckenmannstrasse 25 8044 Zürich
Telefon 051/47 54 34–36