Zeitschrift: Schweizerische Bauzeitung
Herausgeber: Verlags-AG der akademischen technischen Vereine
Band: 89 (1971)
Heft: 28

Werbung

Nutzungsbedingungen
Die ETH-Bibliothek ist die Anbieterin der digitalisierten Zeitschriften auf E-Periodica. Sie besitzt keine Urheberrechte an den Zeitschriften und ist nicht verantwortlich für deren Inhalte. Die Rechte liegen in der Regel bei den Herausgebern beziehungsweise den externen Rechteinhabern. Das Veröffentlichen von Bildern in Print- und Online-Publikationen sowie auf Social Media-Kanälen oder Webseiten ist nur mit vorheriger Genehmigung der Rechteinhaber erlaubt. Mehr erfahren

Conditions d'utilisation
L'ETH Library est le fournisseur des revues numérisées. Elle ne détient aucun droit d'auteur sur les revues et n'est pas responsable de leur contenu. En règle générale, les droits sont détenus par les éditeurs ou les détenteurs de droits externes. La reproduction d'images dans des publications imprimées ou en ligne ainsi que sur des canaux de médias sociaux ou des sites web n'est autorisée qu'avec l'accord préalable des détenteurs des droits. En savoir plus

Terms of use
The ETH Library is the provider of the digitised journals. It does not own any copyrights to the journals and is not responsible for their content. The rights usually lie with the publishers or the external rights holders. Publishing images in print and online publications, as well as on social media channels or websites, is only permitted with the prior consent of the rights holders. Find out more

Download PDF: 04.12.2025

ETH-Bibliothek Zürich, E-Periodica, https://www.e-periodica.ch

Schweizerische Bauzeitung

Revue Polytechnique Suisse

Wochenschrift für Architektur, Bauingenieurwesen und Maschinentechnik

28 89. Jahrgang Donnerstag, 15. Juli 1971

Herausgegeben von der Verlags-AG der akademischen technischen Vereine, Zürich

Barra Schlämmputz ersetzt auf einfache und doch äusserst wirksame Weise die bisherigen Abdichtungssysteme und -Verfahren für wasserdichte Verputze. Seine Vorteile in arbeitstechnischer und preislicher Hinsicht sind unübertroffen, denn Barra Schlämmputz wird gebrauchsfertig geliefert, muss nur noch mit Wasser angerührt werden (keine Dosierungsfehler) und lässt sich von jedermann rasch und mühelos in millimeterdünner Schicht auftragen. Barra Schlämmputz haftet ausserordentlich gut auf jedem zementgebundenen Untergrund.

Barra für Beton MEYNADIER

MEYNADIER + Cie AG, Zürich, Lausanne, Bern, Luzern, Bellinzona, Chur.

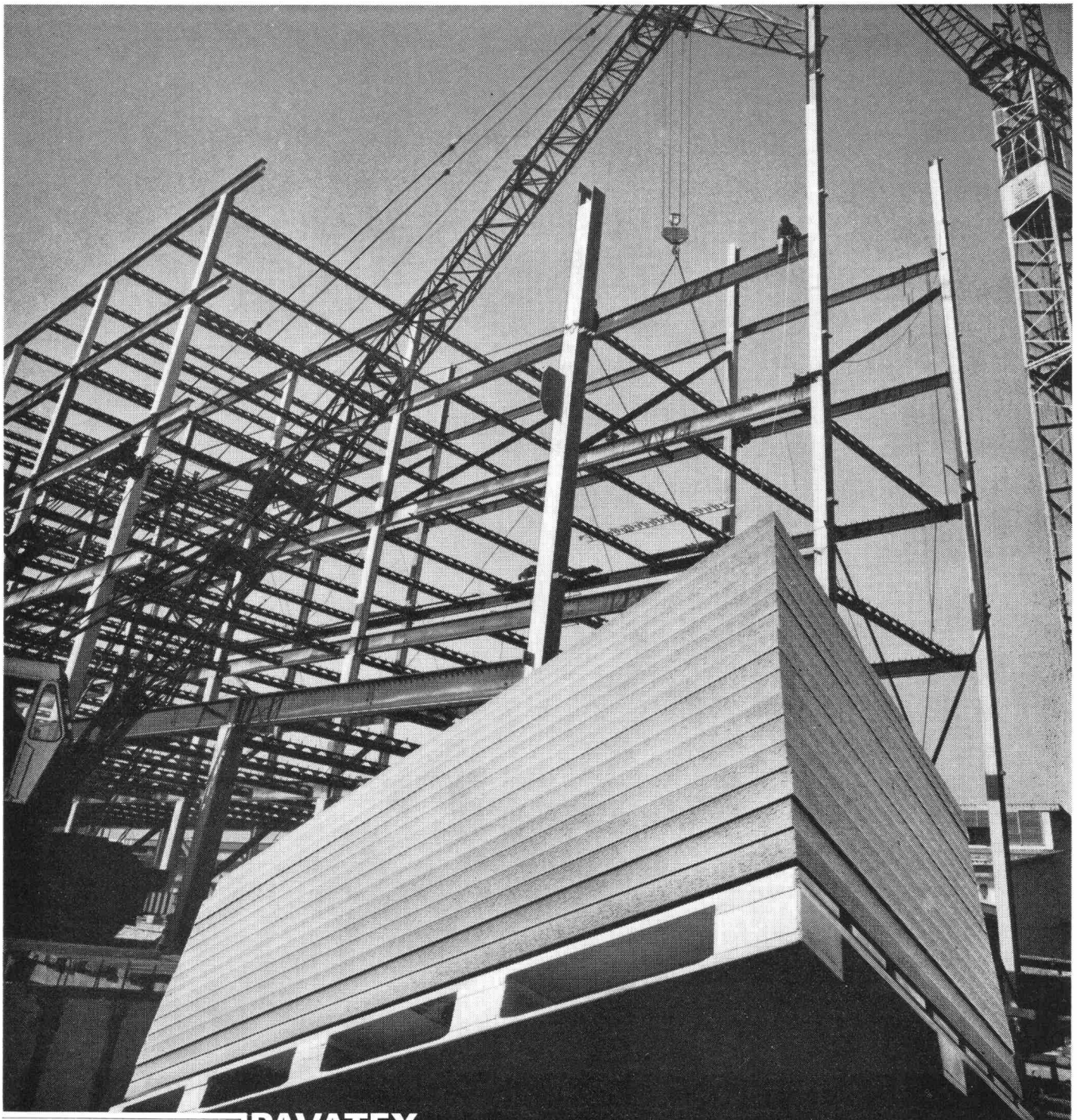

PAVATEX
ist mit vielen Baustoffen befreundet

Besonders die PAVATEX-Blockplatte wird beim Stahlbau oft verwendet. Man schätzt ihre ausgleichenden, guten Eigenschaften wie: beste Isolation vor Hitze und Kälte, Schaffung angenehmer akustischer Verhältnisse und problemlose Verarbeitung. Zudem hilft sie Heizkosten sparen und zahlt sich so eigentlich selbst.

Der Innenarchitekt verwendet PAVATEX-Blockplatten für Trennwände und Wandverkleidungen. Die grossflächigen Platten, die in verschiedenen Formaten bis 120×300 cm lieferbar sind, erlauben eine rationelle Montage und lassen sich gut streichen.
PAVATEX fördert das rationelle Bauen.

Pavatex AG
Jenatschstr. 4
8027 Zürich
Tel. 01/36 21 23

eingetragene Schutzmarke

pavatex®

K 71

Coupon
Senden Sie bitte Ihren Blockplatten-Prospekt an

Name:
Adresse:
PLZ/Ort: