

Zeitschrift: Schweizerische Bauzeitung
Herausgeber: Verlags-AG der akademischen technischen Vereine
Band: 89 (1971)
Heft: 25

Werbung

Nutzungsbedingungen

Die ETH-Bibliothek ist die Anbieterin der digitalisierten Zeitschriften auf E-Periodica. Sie besitzt keine Urheberrechte an den Zeitschriften und ist nicht verantwortlich für deren Inhalte. Die Rechte liegen in der Regel bei den Herausgebern beziehungsweise den externen Rechteinhabern. Das Veröffentlichen von Bildern in Print- und Online-Publikationen sowie auf Social Media-Kanälen oder Webseiten ist nur mit vorheriger Genehmigung der Rechteinhaber erlaubt. [Mehr erfahren](#)

Conditions d'utilisation

L'ETH Library est le fournisseur des revues numérisées. Elle ne détient aucun droit d'auteur sur les revues et n'est pas responsable de leur contenu. En règle générale, les droits sont détenus par les éditeurs ou les détenteurs de droits externes. La reproduction d'images dans des publications imprimées ou en ligne ainsi que sur des canaux de médias sociaux ou des sites web n'est autorisée qu'avec l'accord préalable des détenteurs des droits. [En savoir plus](#)

Terms of use

The ETH Library is the provider of the digitised journals. It does not own any copyrights to the journals and is not responsible for their content. The rights usually lie with the publishers or the external rights holders. Publishing images in print and online publications, as well as on social media channels or websites, is only permitted with the prior consent of the rights holders. [Find out more](#)

Download PDF: 23.02.2026

ETH-Bibliothek Zürich, E-Periodica, <https://www.e-periodica.ch>

Tonnen sparen mit Leca®



Pont de la Coulouvrenière, Genève (Baujahr 1896).

1970 ist die Gesamtbreite der Brücke durch Ausführung beidseitiger Trottoirkonsolen aus *Leca hede*-Beton um 7,60 m verbreitert worden.

Bauherr: République et Canton de Genève, Département des Travaux Publics

Ingenieur: S.A. Tremblet & Cie, Ingénieurs-civils E.P.F., Genève

Unternehmer: Induni & Cie, Genève

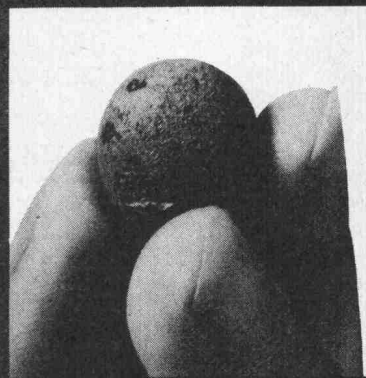

58

Sur le pont d'Avignon . . . Auch andere Städte haben alte Brücken. Zum Tanzen mögen sie noch genügen, für den Verkehr sind sie zu schmal geworden.

Wie wird die Fahrbahn breiter? Indem man das Trottoir beansprucht und den Gehweg auf auskragende Konsolen verlegt. Diese Lösung hat freilich ihre Tücken. Brücken aus dem vorigen Jahrhundert tragen nicht unbedingt das Mehrgewicht einer zusätzlichen Betonkonstruktion. Also: Zuerst weg mit den schweren Brüstungen und gusseisernen Geländern. Und dann für die neue Auskragung nicht gewöhnlichen, sondern Leicht-Beton mit *Leca hede*.

Mit *Leca hede*-Beton beträgt die Gewichtseinsparung—bei normengerechter Festigkeit—einen Viertel. Das spart die Tonnen, von denen abhängt, ob die Brücke verbreitert werden kann oder ersetzt werden muss.

Leca ist geblähter Ton, der als Zuschlagsstoff für Leicht- und Isolierbeton verwendet wird.

Leca hede ist eine Variante von *Leca*-Blähton für Leichtbeton mit hoher Druckfestigkeit. *Leca hede* wird in speziellen Fällen, namentlich für statisch sehr stark beanspruchte Bauteile eingesetzt.

AG HUNZIKER + CIE

Baustoff-Fabriken in Olten, Brugg, Zürich, Landquart, Bern und Pfäffikon SZ

MARMOR BETON ALUMINIUM KUNSTSTOFF



PALESIT

Palesit, die elastischen und plastischen Fugendichtungsmassen haften an allen Baustoffen:

*Beton – Kunststoff – Stahl – Glas
Marmor – Aluminium – Holz usw.*

Zudem sind die meisten Palesit-Erzeugnisse gegen Hitze, Kälte, Nässe, schwache Säuren und Laugen unempfindlich.

Verlangen Sie heute noch telefonisch unsere ausführlichen Arbeitsunterlagen «Fugenabdichtung im Bauwesen» gratis.

INERTOLAG

Bautenschutzchemie

Tösstalstrasse 62

8400 Winterthur

Telefon 052 29 33 21

Technischer Beratungsdienst

GLAS

SABAG

BIETET

Ihnen und Ihrer Kundschaft ein Sortiment moderner Serien-Küchen, die — obwohl normiert — auch individuelle Wünsche zu erfüllen vermögen. Wir lösen die Probleme Ihrer Kunden gerne. Anerkannte Qualitätsmarken bürgen für die Güte der Einbauapparate. Besuchen Sie unsere Ausstellungen; sie sind eine Fundgrube zahlreicher interessanter Anregungen.



4

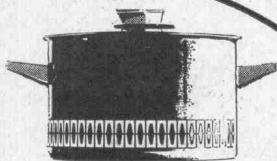

SABAG + BAUMATERIAL AG 2500 Biel

☎ 032 353 53 / 359 51

SABAG + BAUMATERIAL AG 6000 Luzern

☎ 041 44 61 61

SABAG LAUSANNE SA 1000 Lausanne

☎ 021 26 90 31

SANITÄRE APPARATE EN GROS
KÜCHENEINRICHTUNGEN
ABLAUFLEITUNGEN
WAND- UND BODENBELÄGE

SABAG

Projektierungen • Bauleitungen • Beratungen • Expertisen

In der ASIC sind unabhängige beratende Ingenieure aller Fachrichtungen zusammengefasst. Alle Mitglieder verfügen über Hochschulbildung und eine umfassende praktische Erfahrung und sind vollständig unabhängig von Unternehmern, Lieferanten und Finanzinstituten. Diese Voraussetzungen erlauben es ihnen, die Interessen ihrer Auftraggeber aus der Privatwirtschaft und öffentlichen Verwaltungen voll zu wahren. Für Generalplanungen (z. B. bei Abwasserreinigungsanlagen, Industrieanlagen, Verkehrsanlagen, Kraftwerken) erfolgt von Fall zu Fall ein Zusammenschluss von Büros der erforderlichen Fachrichtungen, so dass dem Auftraggeber eine umfassende Beratung zur Verfügung steht. Das Sekretariat steht Interessenten gerne zur Verfügung, um die Auswahl geeigneter Experten oder Beauftragter zu erleichtern.

Bauingenieure

Allemand Lucien, 2000 Neuchâtel

Musée 4 Tél. 038 / 24 42 55
Co-proprétaire du Bureau Allemand & Jeanneret
Génie civil, béton armé, canalisations, épuration des eaux, adduction d'eau.

Altorfer Hans, 8057 Zürich

Oerlikonerstr. 98 Tél. 051 / 48 70 00
Teilhaber des Ingenieurbüros Altorfer, Cogliatti und Schellenberg
Hoch-, Tief- und Brückenbau, Bauleitungen, Gutachten.

Aubry Paul, 2710 Yverdon

22, rue du Petit-Bâle Tél. 032 / 91 25 13
2500 Bienne
16, avenue de la Gare Tél. 032 / 3 75 42
Génie civil, béton armé, routes, adductions d'eau, canalisations.

Bader Charles, 1066 Epalinges s. Lausanne

10, ch. des Croisettes Tél. 021 / 32 96 61
Génie civil, béton armé, béton précontraint, charpente métallique.

Bänziger Dialma Jakob, 8002 Zürich

Engimattstrasse 11 Tél. 051 / 36 71 00
9470 Buchs / SG
Haus Zentrum Tél. 085 / 6 25 56
Brückenbau, Hoch- und Tiefbau, Vorfabrikation in Stahlbeton, Spannbeton, Stahl und Holz; Bauleitungen.

Basler Konrad, 8008 Zürich

Dr. Ing.
Forchstrasse 395 Tél. 051 / 53 98 80
Hoch- und Tiefbau, Beton, Stahl, Holz.

Bauty Jacques, 1205 Genève

1, rue Hugo de Senger
Tél. 022 / 24 03 28
Béton armé, béton précontraint, charpente métallique, génie civil.

Bernet Hanspeter, 3000 Bern

Kollerweg 9 Tél. 031 / 44 63 35
Eisenbeton-, Spannbeton- und Stahlbau. Industriebauten, Brückenbau, Tunnelbau, Eisenbahnbau.

Birrer Hans, 6000 Luzern

Mühlenplatz 1 Tél. 041 / 23 82 92
Tél. 041 / 23 82 96
Teilhaber von Schubiger & Cie. Bauingenieure
Brücken, Hoch-, Tiefbauten, Beton-, Spannbeton-, Stahl-, Holzkonstruktionen, Gutachten.

Bongard Jean, 1700 Fribourg

3, rue de Botzet Tél. 037 / 22 56 73
Béton armé, construction métallique.

Bourquin Edouard, 1208 Genève

8, chemin Rieu Tél. 022 / 35 55 45
Génie civil. Constructions industrielles, bâtiments.

Brasey Pierre, 1700 Fribourg

5, av. de la Gare Tél. 037 / 22 17 40
Génie civil, constructions métalliques, béton armé, chemins de fer, adductions d'eau.

Brunner Werner, 9000 St. Gallen

Schneebergstrasse 9 Tél. 071 / 23 13 21
Eisenbeton-, Spannbeton-, Stahl- und Holzbau, Strassenbau.

Büchi Hans F., 8001 Zürich

Limmatquai 1 Tél. 051 / 34 08 38
Allg. Tiefbau, Wasserkraftanlagen.

Burri Fridolin, 1950 Sion

39, rue de Lausanne Tél. 027 / 2 45 75
Béton armé et béton précontraint, ponts, constructions industrielles, fondations de machines.

Caprez Gian, 8038 Zürich

Etzelstrasse 3 Tél. 051 / 45 44 05
7504 Pontresina
Carlihof Tél. 082 / 6 67 77
Eisenbeton-, Spannbeton-, Stahl- und Holzbau, Industrieanlagen, Brücken, Strassen, Modellversuche.

Clément Bernard, 1700 Fribourg

3, rue du Botzet Tél. 037 / 22 56 73
Génie civil, routes, béton armé, charpente métallique.

Cogliatti Aldo, 8057 Zürich

Oerlikonerstr. 98 Tél. 051 / 48 70 00
Teilhaber des Ingenieurbüros Altorfer, Cogliatti und Schellenberg
Hoch-, Tief- und Brückenbau, Bauleitungen, Gutachten.

Dietschweiler Hans, 8005 Zürich

Hardstrasse 235 Tél. 051 / 44 59 22
Hochbau, Eisenbeton- und Stahlbau.

Ebner Maurice, 1000 Lausanne

Dr. sc. techn.
Rue Beau-Séjour 15 Tél. 021 / 23 85 00
Génie civil, aménagements de forces hydrauliques, travaux hydrauliques, épuration des eaux usées.

Fietz Rudolf, 8022 Zürich

Fraumünsterstrasse 9 Tél. 051 / 27 78 79
Tél. 051 / 27 78 80
Hoch- und Tiefbau, Eisenbeton, Spannbeton, Stahl, Holz.

Frey Peter, 8005 Zürich

Hardstrasse 235 Tél. 051 / 44 59 22
Tiefbau, Foundationen, Wassertersorgungen, Abwasseranlagen.

Gabathuler Joh. Jak., 9470 Buchs SG

Bahnhofstrasse 34 Tél. 085 / 6 20 91
Tél. 085 / 6 34 31
Eisenbeton-, Strassen- u. Wasserbau.

Gaschen Hans R., 3800 Interlaken

Höheweg 3 Tél. 036 / 22 83 61
Eisenbeton, Strassen- u. Tiefbau, Stollenbau, Wassertersorgungen, Kanalisationen, Abwasserreinigungsanlagen.

Gicot Henri, 1700 Fribourg

Dr. h. c.
25, Fort St-Jacques Tél. 037 / 24 36 69
Génie civil, spécialement barrages. Béton armé.

Gicot Jacques, 1700 Fribourg

Fort St-Jacques 25 Tél. 037 / 24 36 69
Génie civil, béton armé et précontraint, construction de ponts, canalisations, adductions d'eau.

Groebl Martin, 8006 Zürich

Stampfenbachstr. 57 Tél. 051 / 26 13 14
Industriebauten, Tiefbau, Eisenbetonbau, industrielle Planung.

Grünenfelder Paul, 9001 St. Gallen

Müller-Friedbergstr. 1 Tél. 071 / 22 94 14
Hoch- und Tiefbau in Eisenbeton und Spannbeton, Brückenbau, Strassenbau.

Hächler Rudolf, 5000 Aarau

Buchserstrasse 13 Tél. 064 / 22 15 60
Industrieanlagen, Bauten in Stahl, Stahlbeton und Holz.

Henauer Robert, 8038 Zürich
Thujastrasse 6 Tel. 051 / 45 36 33
Eisenbeton-, Spannbeton-, Stahl- und
Holzbau, Tiefbau und Strassenbau,
Industrieanlagen.

Hepp Henri C., 4000 Basel
Riehenstrasse 64 Tel. 061 / 33 39 89
Eisenbeton, Spannbeton, Stahl- und
Holzbau, Industriebau, Brückenbau.

Hofacker Heinrich, 8006 Zürich
Engweg 7 Tel. 051 / 26 03 14
Teilhaber von E. Stucki + H. Hofacker
Hoch-, Tief- und Brückenbau, Eisen-
beton, Spannbeton, Stahl.

Hofmann Ernst, 8008 Zürich
Forchstr. 395 Tel. 051 / 53 98 80
Industrie-, Brücken- und Tunnelbau,
Schutzbauten gegen atomare und
konventionelle Waffen.

Hossdorf Heinz, 4002 Basel
Tellplatz 12 Tel. 061 / 35 28 42
Hochbau und Brückenbau, experimen-
telle Statik.

Hubacher Hans Jörg, 3007 Bern
Sulgeneckstrasse 8 Tel. 031 / 25 66 22
Stahlbau, Stahlbeton und Spannbeton,
Foundationen.

Hugi Hans R., 8001 Zürich
Dr. sc. techn. Prof. ETH
Löwenstrasse 19 Tel. 051 / 27 33 10
Eisenbeton-, Spannbeton-, Stahl- und
Holzbau, Brückenbau.

Jaggi Alfred, 4000 Basel
St. Alban-Graben 8 Tel. 061 / 23 90 12
Eisenbeton-, Spannbeton- und Stahl-
bau, Strassenbau, Rohrleitungsanla-
gen.

Keller Oskar G., 4500 Solothurn
Hauptbahnhofstr. 2 Tel. 065 / 2 13 22
Brücken, Industrie- und allgemeiner
Hochbau in Eisenbeton, Spannbeton
und Stahl, Tief- und Strassenbau.

Kost Anton, 6210 Sursee
Spitalstrasse 18 Tel. 045 / 4 19 66
Meliorationen, Strassenbau, Wasser-
bau, Kanalisationen, Ortsplanung.

Lombardi Giovanni, 6600 Locarno
Dott. sc. tecn.
Via Ciseri 3 Tel. 093 / 7 60 42
Genio civile, cemento armato e pre-
compresso, impianti idroelettrici, gal-
lerie, meccanica delle rocce.

Lüthy Marcel, 3011 Bern
Kapellenstrasse 26 Tel. 031 / 25 35 35
Eisenbeton-, Stahl- und Verbundbau,
Stollen- und Tunnelbau, Wasserver-
sorgungen.

Moor Wilfried, 3011 Bern
Gutenbergstr. 14 Tel. 031 / 25 17 64
Allgemeiner Tiefbau, Eisenbetonhoch-
bau, Brückenbau.

Nabold Anton, 4000 Basel
Spalentorweg 4 Tel. 061 / 25 01 10
Eisenbeton-, Stahl-, Spannbeton- und
Tiefbau, Wasserkraftanlagen.

Naegeli Walter, 8400 Winterthur
Obergasse 32 Tel. 052 / 22 50 21
Eisenbetonbau, Tiefbau, Wasserver-
sorgungen, Kanalisationen, Trink- und
Abwasser-Reinigungsanlagen, Stras-
senbau.

Ott Jean-Conrad, 1208 Genève
13, chemin Rieu Tél. 022 / 36 80 26
Génie civil, aménagements hydroélec-
triques, géotechnique.

Perreten Roger, 1227 Carouge
20—24, av. Vibert Tél. 022 / 42 49 30
Béton armé, constructions en bois,
constructions métalliques, canalisa-
tions.

Pfister Franz, 6430 Schwyz
Bahnhofstrasse 53 Tel. 043 / 3 44 44
Hoch- und Tiefbau in Eisenbeton,
Spannbeton, Stahl und Holz, Stras-
senbau, Abwasseranlagen, Seilbah-
nen, Bachverbauungen.

Pingeon Edmond, 1200 Genève
5, av. Ste. Clotilde Tél. 022 / 25 72 23
Constructions industrielles, béton ar-
mé, corrections de rivières, canalisa-
tions, épurations d'eaux et navigation
fluviale.

Pini Luigi, 6900 Lugano
Via Ciseri 6 Tel. 091 / 2 04 90
Genio civile, Cemento armato norma-
le e precompresso, Acquedotti.

Prince César, 4000 Basel
Kahlstrasse 16 Tel. 061 / 39 76 74
Hochbauten in Eisenbeton, Stahl und
vorgespanntem Beton. Kirchenbauten,
Stahlwasserbau.

**Realini Aldo, 1066 Epalinges s. Lau-
sanne**
10, ch. des Croisettes Tél. 021 / 32 96 61
Génie civil, béton armé, béton pré-
contraint, charpente métallique.

Rima Alessandro, 6600 Muralto
Dott. sc. tecn.
Palazzo Pax Tel. 093 / 7 45 41
Idrologia, Canalizzazioni, Statica, Ce-
mento armato, Costruzioni industriali.

Rima Augusto, 6600 Locarno
Via Trevani 5 Tel. 093 / 7 49 17
Costruzioni idrauliche, Sottostrutture,
Captazioni sottosuolo, Conduitture,
Depurazioni, Cemento armato, Strade,
Perizie.

Roth Oskar, 8500 Frauenfeld
Thundorferstrasse 6 Tel. 054 / 7 33 63
Hoch- und Brückenbau in Eisenbeton,
Strassen- und Wasserbau. Wasserver-
sorgungen und Kanalisationen.

Schellenberg Max, 8057 Zürich
Oerlikonerstr. 98 Tel. 051 / 48 70 00
Teilhaber des Ingenieurbüros Altorfer,
Cogliatti und Schellenberg
Hoch-, Tief- und Brückenbau, Baulei-
tungen, Gutachten.

Schmidt Ernst, 4000 Basel
Leimenstrasse 44 Tel. 061 / 23 79 07
Eisenbeton, vorgespannter Beton,
Stahlbau, statische Modellversuche.

Schmitz Hans-Ulrich, 6000 Luzern
Stadthofstrasse 13 Tel. 041 / 22 41 24
Tel. 041 / 22 32 14
Eisenbeton-, Stahl- und Holzbau,
Spannbeton.

Schönholzer Albert, 3600 Thun
Allmendstrasse 2 Tel. 033 / 2 18 24
Allgemeiner Tiefbau, speziell im Ge-
birge, Strassen- und Eisenbetonbau,
Seilbahnanlagen jeder Art und Grösse.

Schröter Walter, 6000 Luzern
Stadthofstrasse 13 Tel. 041 / 22 41 24
Tel. 041 / 22 32 14
Eisenbetonbau, Industrie-, Strassen-
und Stollenbau, Wasserversorgungen,
Kanalisationen, Abwasserreinigung.

Schubiger Emil, 8006 Zürich
Universitätstr. 86 Tel. 051 / 28 06 24
Tel. 051 / 28 48 54

6000 Luzern
Mühlenplatz 1 Tel. 041 / 23 82 92
Tel. 041 / 23 82 96
Brücken, Hoch-, Tiefbauten, Beton-,
Spannbeton-, Stahl-, Holzkonstrukti-
onen, Gutachten.

Schubiger Stephan, 8006 Zürich
Universitätstr. 86 Tel. 051 / 28 06 24
Tel. 051 / 28 48 54
Teilhaber von Schubiger & Cie., Bau-
ingenieure.
Brücken, Hoch-, Tiefbauten, Beton-,
Spannbeton-, Stahl-, Holzkonstrukti-
onen, Gutachten.

Schuler Werner, 9400 Rorschach
Kirchstrasse 20 Tel. 071 / 41 36 93
8706 Meilen
Winkelstrasse 42 Tel. 051 / 73 27 83
Wasserversorgungen, Trinkwasserauf-
bereitungsanlagen, Tiefbau, Eisenbe-
tonbau, Gross-Seilbahnanlagen.

Schwarz Rudolf, 3600 Thun
Aarestrasse 2a Tel. 033 / 3 12 63
Hochbau, Stahlbeton.

Schwizer K. R., 9000 St. Gallen
Kesslerstrasse 1 Tel. 071 / 22 94 15
Wasserversorgung, Abwasserbeseiti-
gung.

Seiler Otto J., 6052 Hergiswil
Schulhausstrasse 2 Tel. 041 / 95 15 21
Fluss- und Wildbachverbauungen,
Tunnelbau, Strassen- und allg. Tief-
bau.

Siegenthaler Rolf, 8006 Zürich
Froburgstrasse 85 Tel. 051 / 26 96 10
3000 Bern
Monbijoustrasse 16 Tel. 031 / 25 77 15
Hoch- und Tiefbau in Eisenbeton,
Spannbeton, Stahl und Holz, Wasser-
kraftanlagen, allgemeiner Tiefbau, Un-
tertagbau, Bauleitungen und Ver-
kehrsplanungen.

Spagnol Arthur, 1066 Epalinges s. Lausanne
10, chemin de Croisettes
Tél. 021 / 32 96 61
Génie civil, béton armé, béton pré-
contraint, charpente métallique.

Spring Werner, 3600 Thun
Länggasse 9 Tel. 033 / 3 12 48
Tiefbau, Orts- und Regionalplanungen,
Kanalisationen, Abwasserreinigungen,
Strassenbau, Gutachten.

Stencek Georges, 1208 Genève
8, chemin Rieu Tél. 022 / 35 55 45
Génie civil, béton armé, constructions
industrielles, charpentes métalliques.

Streich Werner, 8006 Zürich
Universitätstr. 86 Tél. 051 / 28 06 24
Tél. 051 / 28 48 54
Teilhaber von Schubiger & Cie., Bau-
ingenieure.
Brücken, Hoch-, Tiefbauten, Beton-,
Spannbeton-, Stahl-, Holzkonstruktionen,
Gutachten.

Studer Hans-Peter, 4000 Basel
Steinenvorstadt 36 Tél. 061 / 24 44 48
Eisenbeton-, Spannbeton-, Stahl- und
Holzbau, Industrieanlagen.

Sumi André, 1200 Genève
5, av. Ste. Clotilde Tél. 022 / 25 72 23
Associé de Pigeon & Cie.
Béton armé, constructions métalliques,
constructions industrielles, canalisations.

Tremblet Pierre, 1201 Genève
27, r. de Montbrillant Tél. 022 / 34 64 80
Génie civil, béton armé, constructions
métalliques et en bois.

Villard Armand, 1000 Lausanne
1, Galerie Benjamin Constant
Tél. 021 / 22 42 41
Travaux publics, béton armé et béton
précontraint, constructions en fer et
en bois, adductions d'eau, canalisations.

Von der Weid Claude, 1700 Fribourg
7, rue Chaillet Tél. 037 / 2 93 91
Génie civil, béton armé et précontraint,
épuration des eaux, ponts.

Vonmoos Christian, 7000 Chur
Gäuggelistrasse 6 Tél. 081 / 22 25 38
Hoch- und Tiefbau in Eisenbeton,
Stahl und Holz, Umbauten, Fundationen,
Gutachten.

Walder Carl, 3000 Bern
Egelgasse 72 Tél. 031 / 44 85 85
Hoch- und Tiefbau in Eisenbeton,
Spannbeton, Stahl und Holz.

Walt Max, 8032 Zürich
Engl.-Viertelstr. 24 Tél. 051 / 34 82 30
Hoch- und Tiefbau, Stahl, Eisenbeton,
Spannbeton, Holz, Leichtmetall.

Walther René, 4000 Basel
Prof. Dr.
Aeschenvorstadt 21 Tél. 061 / 23 86 84
Projektierung Hoch- und Tiefbau.

Wanzenried Hans, 3000 Bern
Eigerplatz 5 Tél. 031 / 46 16 34
Eisenbeton-, Spannbeton-, Stahl- und
Holzbau, Brückenbau, Industriebau.

Wenk Paul, 9000 St. Gallen
Hauptbahnhof Tél. 071 / 22 57 08
Tél. 071 / 22 50 38

8280 Kreuzlingen
Konstanzerstrasse 9 Tél. 072 / 8 51 51
Eisenbeton- und Spannbetonbau, Industrie-
bau, Brückenbau, Experimentelle Statik.

Wieser Christoph, 9000 St. Gallen
Rorschacherstr. 21 Tél. 071 / 24 78 12
Eisenbeton, Strassenbau, Abwasser-
anlagen.

Wildberger Alex, 8200 Schaffhausen
Grabenstrasse 11 Tél. 053 / 4 13 26
8032 Zürich
Eleonorenstrasse 30 Tél. 051 / 34 68 22
Eisenbeton- und Stahlbau, Wasserkraftanlagen,
Wasserversorgungen, Kanalisationen, Abwasserreinigung.

Zumbach Hans, 5000 Aarau
Segesserweg 6 Tél. 064 / 22 49 40
Abwassertechnik, Wasserversorgung,
Strassenbau.

Elektro- und Maschinen- ingenieure

Amstein Rudolf, 8008 Zürich
Mühlebachstrasse 43 Tél. 051 / 34 74 30
1000 Lausanne
3, avenue Fraisse Tél. 021 / 26 15 56
9000 St. Gallen
Rosenbergstr. 8 Tél. 071 / 25 17 16
Kraftwerke, Unterwerke, Hoch- und
Niederspannungsanlagen, Stark- und
Schwachstromanlagen in Grossbauten und
Industrie, Gutachten und Schätzungen.
6900 Lugano
Piazza Riforma 2 Tél. 091 / 2 78 52

Brauchli Ernst, 8008 Zürich
Mühlebachstrasse 43 Tél. 051 / 34 74 30
1000 Lausanne
3, avenue Fraisse Tél. 021 / 26 15 56
9000 St. Gallen
Rosenbergstr. 8 Tél. 071 / 25 17 16
Kraftwerke, Unterwerke, Hoch- und
Niederspannungsanlagen, Stark- und
Schwachstromanlagen in Grossbauten und
Industrie, Gutachten und Schätzungen.
6900 Lugano
Piazza Riforma 2 Tél. 091 / 2 78 52

Meier Hermann, 8006 Zürich
Obstgartenstrasse 19 Tél. 051 / 28 36 80
3000 Bern
Eigerplatz 5 Tél. 031 / 45 91 76
Sanitär, Heizung, Klima, Gesundheitstechnik.

Rieben Samuel, 1227 Carouge
7, avenue Vibert Tél. 022 / 42 08 33
1000 Lausanne
3, avenue Fraisse Tél. 021 / 27 62 66
Chauffage, ventilation, climatisation,
sanitaire, électricité. Technique du
froid, étude d'hydraulique et d'aéro-
technique.

Rigot Hubert, 1227 Carouge
7, avenue Vibert Tél. 022 / 42 08 33
1000 Lausanne
3, avenue Fraisse Tél. 021 / 27 62 66
Chauffage, ventilation, climatisation,
sanitaire, électricité. Technique du
froid, étude d'hydraulique et d'aéro-
technique.

Walter Hermann, 3012 Bern
Fabrikstrasse 33 Tél. 031 / 23 13 83
Heizung, Lüftung, Klima, sanitäre Anlagen.

Wirz Wilhelm, 8006 Zürich
Obstgartenstrasse 19 Tél. 051 / 28 36 80
3000 Bern
Eigerplatz 5 Tél. 031 / 45 91 76
Sanitär, Heizung, Klima, Gesundheitstechnik.

Wyer Pierre, 1907 Saxon VS
Tél. 026 / 6 21 73
Projets et études pour usines hydro-
électriques, stations de transformateurs,
réseaux HT et BT. Expertises.

Zaruski Alfred, 8006 Zürich
Stapferstrasse 19 Tél. 051 / 26 01 16
Tél. 051 / 26 61 62
Anlagen für Erzeugung und Verbrauch
von elektrischer Energie, Hoch- und
Niederspannungsanlagen, Stark- und
Schwachstromanlagen in industriellen,
kommunalen und repräsentativen Bauten.
Expertisen.

Zaruski Peter, 8006 Zürich
Stapferstrasse 19 Tél. 051 / 26 01 16
Tél. 051 / 26 61 62
Anlagen für Erzeugung und Verbrauch
von elektrischer Energie, Hoch- und
Niederspannungsanlagen, Stark- und
Schwachstromanlagen in industriellen,
kommunalen und repräsentativen Bauten.
Expertisen.

Ziembra Wacław S., 8038 Zürich
Dr. sc. techn.
Etzelstrasse 42 Tél. 051 / 45 89 90
Verfahrenstechnik, Klima, Kälte, Lüftung,
Heizung u. Sanitärinstallationen.

Betriebsingenieure

Brandenberger Jürg, 8037 Zürich
Rotbuchstrasse 34 Tél. 051 / 60 11 33
Allg. Betriebswissenschaften, Projektorganisation,
Planung von Produktionsanlagen, Produktionsplanung und
steuerung, Netzplantechnik, Rechnungswesen,
Datenverarbeitung, Ausbildungskurse.

Kultur- und Vermessungs- ingenieure

Andreotti Rodolfo, 6600 Locarno
Via della Posta 5 Tél. 093 / 7 14 25
Costruzioni stradali, acquedotti, canalizzazioni,
misurazioni catastali.

Flotron André, 3860 Meiringen
Bahnhofstrasse Tél. 036 / 71 26 27
Vermessungen, Bauabsteckungen und
Photogrammetrie.

Geologen

Gautschi Mark Anton, 8032 Zürich
Eidmattstrasse 38 Tél. 051 / 32 84 28
Teilhaber des Geotechnischen Büros
Dr. A. von Moos
Baugrunduntersuchungen, Beratung und
Gutachten bei Foundationen, Damm- und
Strassenbauten, boden- und felsmechanische
Untersuchungen.

Jäckli Heinrich, 8049 Zürich
Dr. sc. nat., Prof. ETH
Limmattalstr. 289 Tél. 051 / 56 81 88
051 / 56 25 00
Geologische und hydrologische Gutachten.

****Holorib®**

**Und immer
mehr Projekte
werden zu
Referenzen**

mag, Bern
auptbahnhof SBB, Bern
nspital Bern
estlé, Orbe
apierfabrik, Balsthal
ell AG, Basel
rédit Suisse, Genève
FTA-AELE, Genève
PUL, Lausanne
ialenica AG, Bern
loffmann-La Roche & Co. AG,
Basel
laco AG, Gümligen
a Placette, Genève, Super
Parking und Grand-Magasin
ebr. Loeb AG, Bern
ligros, Schönbühl/Bern
odel AG, Weinfelden
ortland Zementwerk AG, Olten
TT Postgebäude, Delémont
hopping Center Schönbühl,
Luzern
pengler AG, Bern
tation Schilthorn, Mürren
uchard SA, Serrières
ulzer AG, Winterthur
itlis-Schwebebahn,
Mittelstation Engelberg
nion Helvetia, Luzern
nion Rückversicherungs-
gesellschaft, Zürich
SK Druckerei, Basel
imca Suisse SA, Genève
schweizerisches Verkehrshaus,
Luzern

entre Winterthur, Bruxelles
meubles Shape et Nato,
Bruxelles
alais de la Nation, Bruxelles
rands Magasins, Bruxelles
atellitenstadt San Felice,
Mailand
entre des Télécommunications,
Luxembourg
yndicat des Constructeurs
Métalliques de France,
Puteaux
magasins du Printemps, Paris
ité Universitaire – Maison de
l'Iran, Paris
AN AM Building, New York



Holorib ist nicht aufzuhalten

(schauen Sie sich die Statistik an)

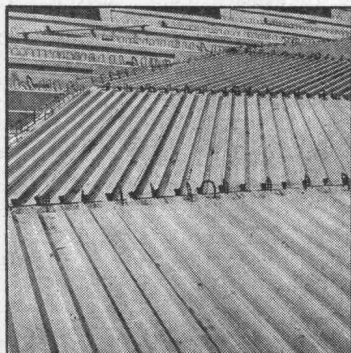
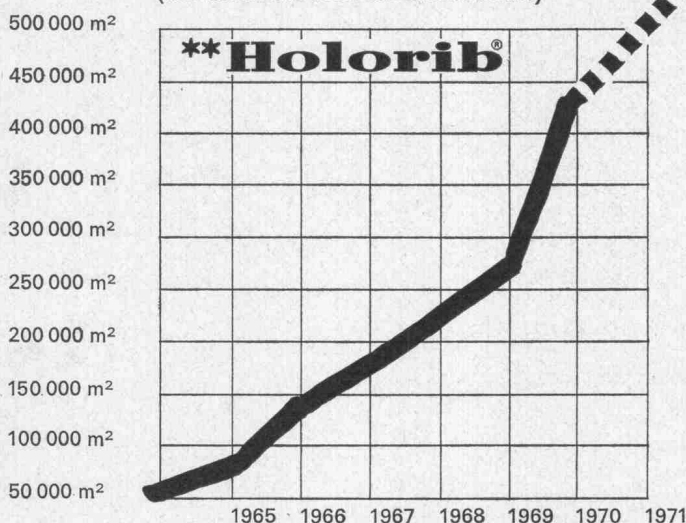

Holorib

ist das einzige Verbund-
deckensystem und wurde von
der EMPA statisch, dyna-
misch und auf Brandwider-
stand geprüft (F 30 6,0/F 60
7,0/F 9010,0/F 12012,0). Ho-
lorib ist von allen kantonalen
Brandversicherungsanstalten

als einziges Deckenblech an-
erkannt. Holorib spart Perso-
nal, weil das Verlegen einfach
und rationell ist. Holorib ver-
kürzt die Bauzeit, weil Scha-
lung und Armierung überflüssig werden.

Holorib wird in der
Schweiz profiliert und ist
deshalb preisgünstig und
jederzeit ab Lager lieferbar.

Holodeck

Holodeck sind Wand-
und Dachverkleidungsele-
mente und werden auch für
Lawinenverbauungen einge-
setzt. Holodeck-Bleche er-
gänzen das Holorib-Pro-
gramm auf ideale Weise. In
Fixlängen lieferbar und ein-
fach in der Montage.

Holorib DLW

Holorib DLW sind ein-
schalige Warmdachelemente,
deren Oberseite mit einem
Polystyrol-Hartschaum auf-
geschäumt ist. Eine Bitumen-
dachpappe auf dem Hart-
schaum sorgt für einwand-
freien Schutz vor Witterungs-
einflüssen.



Holorib DLW sind Dache-
lemente mit maximaler Be-
lastungsfähigkeit, in Längen
von 2,5 bis 8,0 m, mit gerin-
gem Eigengewicht (20,5 bis
33,5 kg/cm², je nach Be-
schichtung), mit hoher Iso-
lationsfähigkeit (K-Wert 0.40)

Verlangen Sie die neuesten Unterlagen

(Tel. 022/31 81 60, bei
Holorib Genf spricht man
auch «schwitzerdütsch»)

**Holorib SA, 2, rue Vallin, 1201 Genève
Telefon 022 31 81 60**

WEGWEISEND!

- Rinnsteine
- Bundsteine
- Trottoirrandsteine
- Brückensteine
- Inselsteine
- Gartenplatten
- Weichgruben-Einfassungen

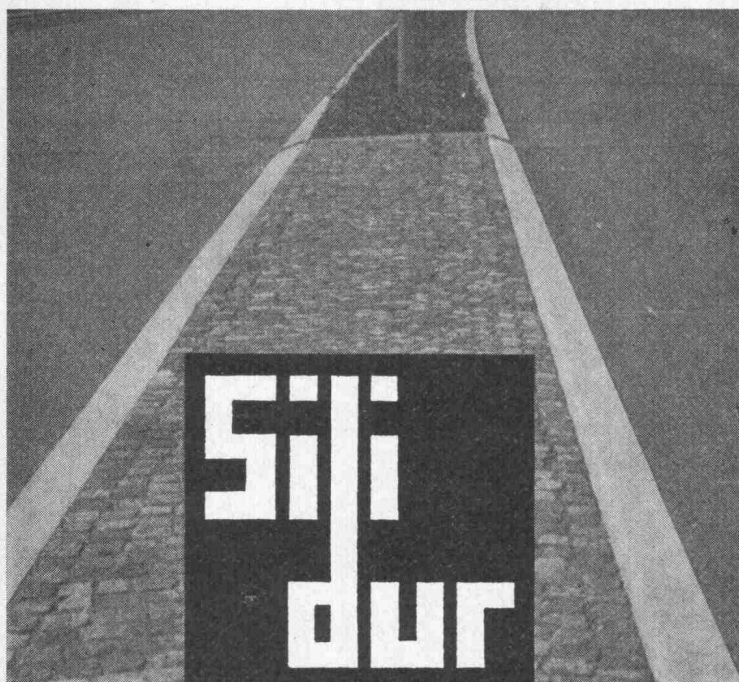

STEINER SILIDUR AG
8450 Andelfingen

☎ 052 / 41 10 21

Formstein AG Rubigen
3113 Rubigen

☎ 031 / 92 85 44



Sondierbohrung Bucheggplatz Zürich

Sondierbohrungen

Rotationskernbohrungen
 Rammsondierungen
 Scherflügelversuche
 Ungestörte Bodenproben
 Durchlässigkeitsuntersuchungen
 Bohrungen für Injektionen
 Fels- und Lockergesteins-Anker

Ing. Greuter AG, Zürich

Telefon 051 / 32 90 28

**Spezialfirma für Gunit, Spritzbeton, Injektionen
und Bohrungen**

Wieder eine Stahlfassade

aus Jansen-Profilstahlrohren

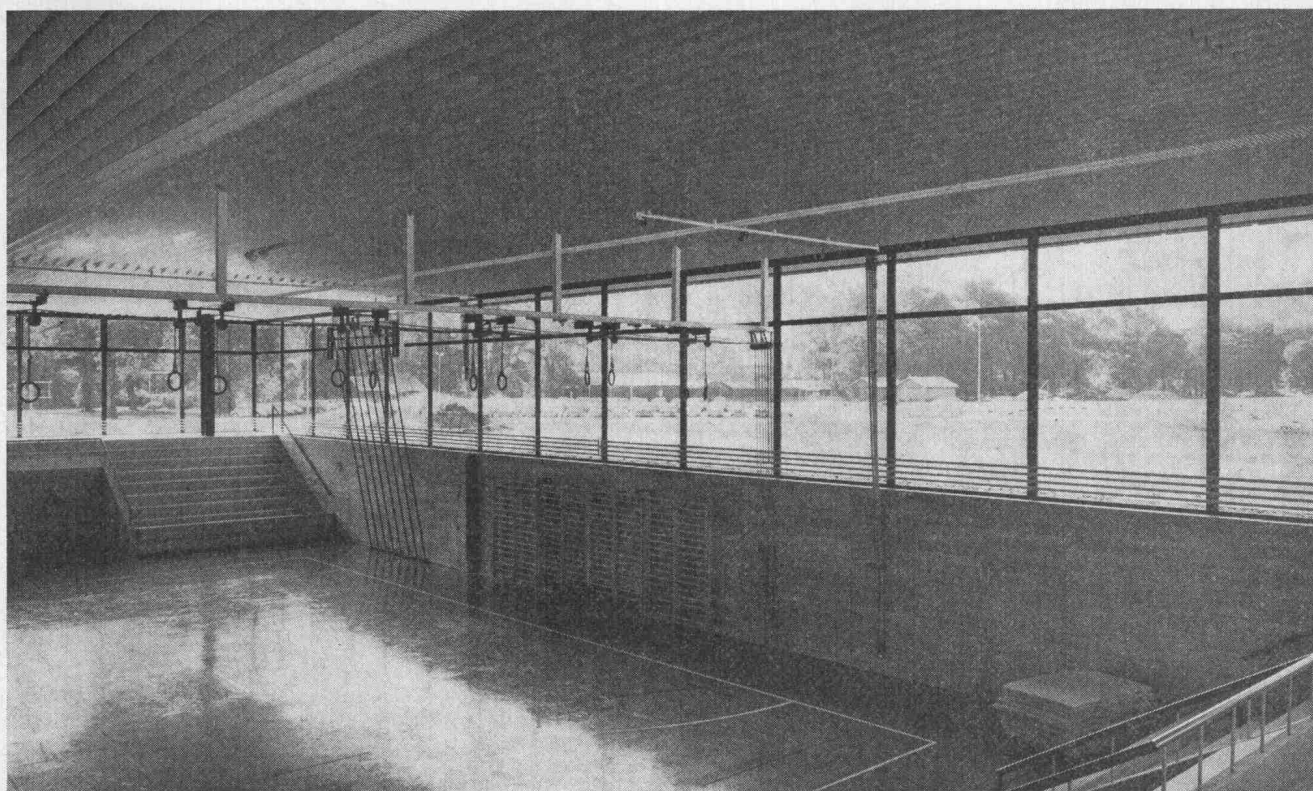

Mehrzweckturnhallen Aarau

Architekt: E. Aeschbach,
dipl. Arch. BSA/SIA, Aarau

Metallbau:
J. Strasser AG, Aarau

Jansen & Co. AG, 9463 Oberriet SG
Stahlröhren- und Sauerstoffwerke, Kunststoffwerk
Telefon 071 / 78 12 44, Telex 77 159

JANSEN

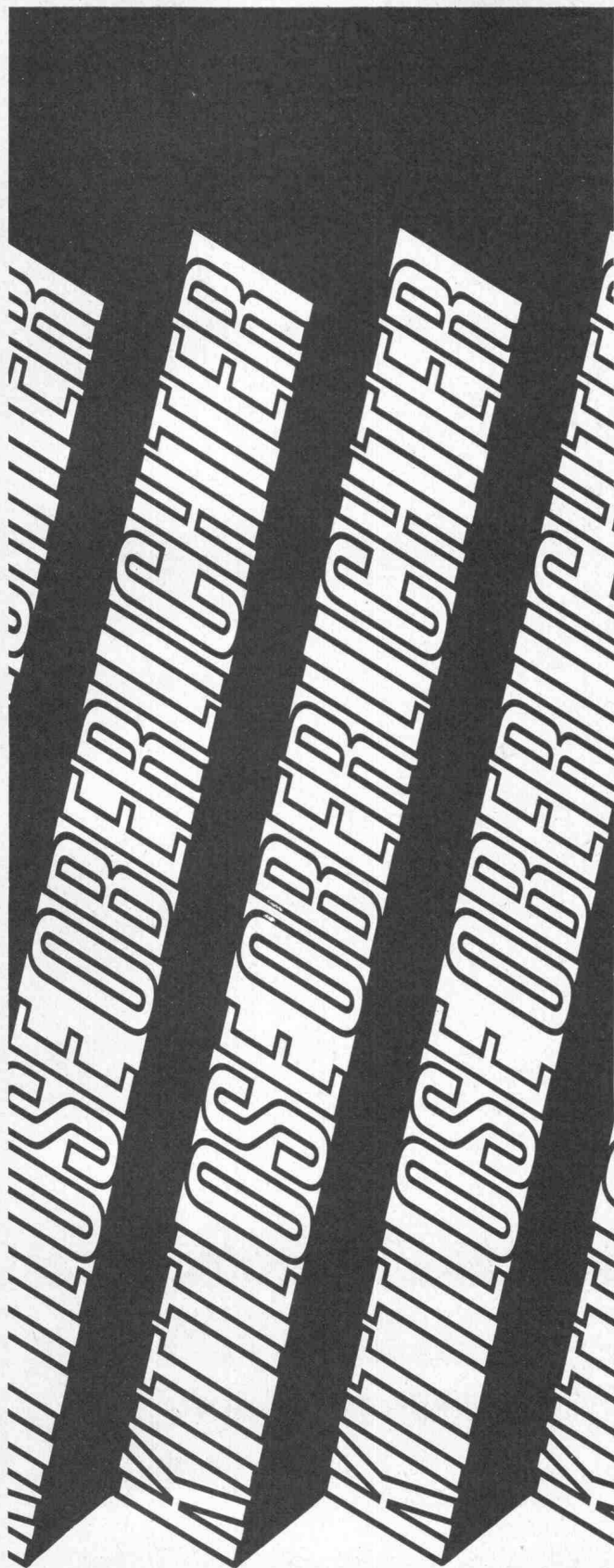

Kittlose Industrieverglasungen System Kully

Glasdachwerke 4632 Trimbach Tel. 062-213901

A.Kully AG



SWISS PANEL

SCHWEIZER FABRIKAT

PROFILSTAHLPLATTEN

«sendzimirverzinkt»

werden verwendet für:

- BEDACHUNGEN
- FASSADEN
- KIESKLEBEDÄCHER
- VERBUNDDECKEN



Längen: bis 20 m
Stärken: 0,63—1,50 mm
Hohe Belastbarkeit



MONTANA

MONTANA STAHL AG
5303 WÜRENLINGEN

Telephon 056 / 3 08 47

WOERTZ – Unterflur-Anschlüsse

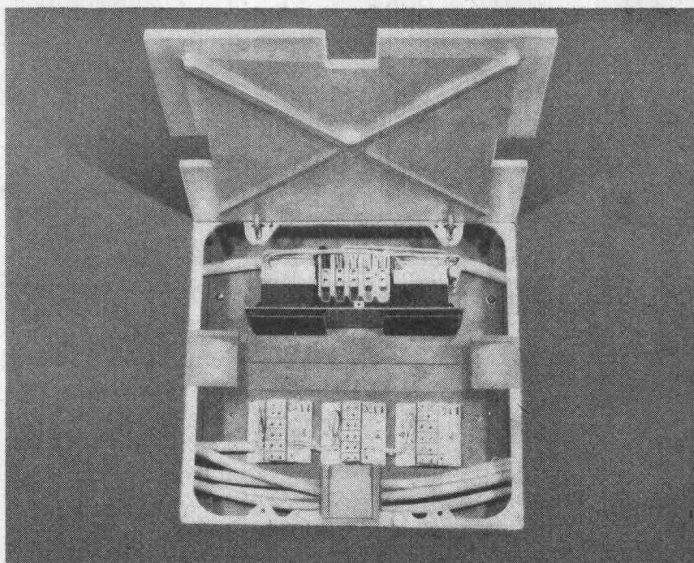

zum Versetzen auf dem Rohbetonboden
und anschliessendem Einbetonieren im
Überzug

**minimal erforderliche Höhe
des Beton-Überzuges: 55 mm**

Rahmengrösse: 265×265 mm
Höhenregulierung zwischen 55 und 65 mm

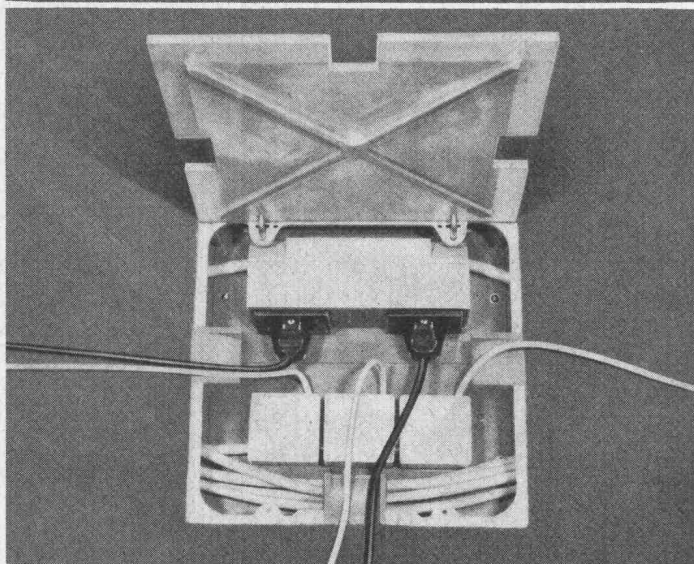

mit 2 Steckdosen Typ 13
2 P+E, 10 A, 250 V

und 3 T+T Dosen mit 5 Klemmen
für Telephon- und Schwachstrom-
anschlüsse

mit Kabel-Austrittsöffnungen in
3 Richtungen

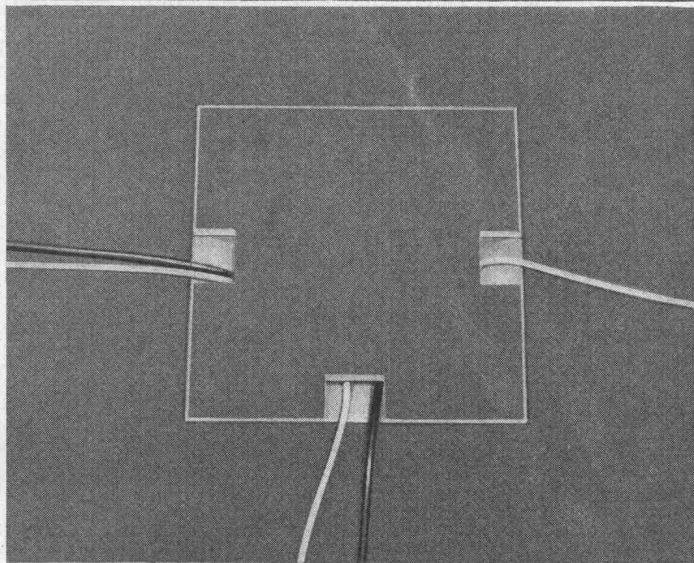

dazu passender Boden-Verbindungskanal:
3zünftig, 200 mm breit, 30 mm hoch Pat. ang.

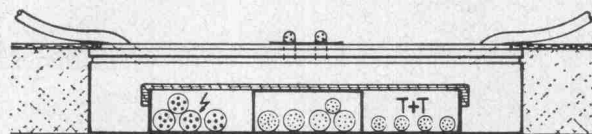

OSKAR WOERTZ BASEL

Fabrik elektrotechnischer Artikel Eulerstrasse 55, CH-4002 Basel, ☎ 061 - 23 45 30



**Sie
wissen:**

Torstahl 50

**hat geringen
Kohlenstoffgehalt
deshalb
ist er
leicht und sicher
schweisssbar**



**Unser technischer Beratungsdienst
steht Ihnen jederzeit zur Verfügung
von Moos Luzern 041 - 22 21 01
Büro Zürich 051 - 25 16 17**

Der moderne patentierte Elektroseilzug

Hubmotor: Luftgekühlt, mit nur dreifachem Anlaufstrom
Scheibenbremse: Luftgekühlt und wartungsfrei
Getriebe: Schrägverzahnt, im Oelbad laufend
Endschalter: Arbeitet auch bei falsch gepoltem Anschluss
Schweizer Qualitätsprodukt, ab Lager lieferbar

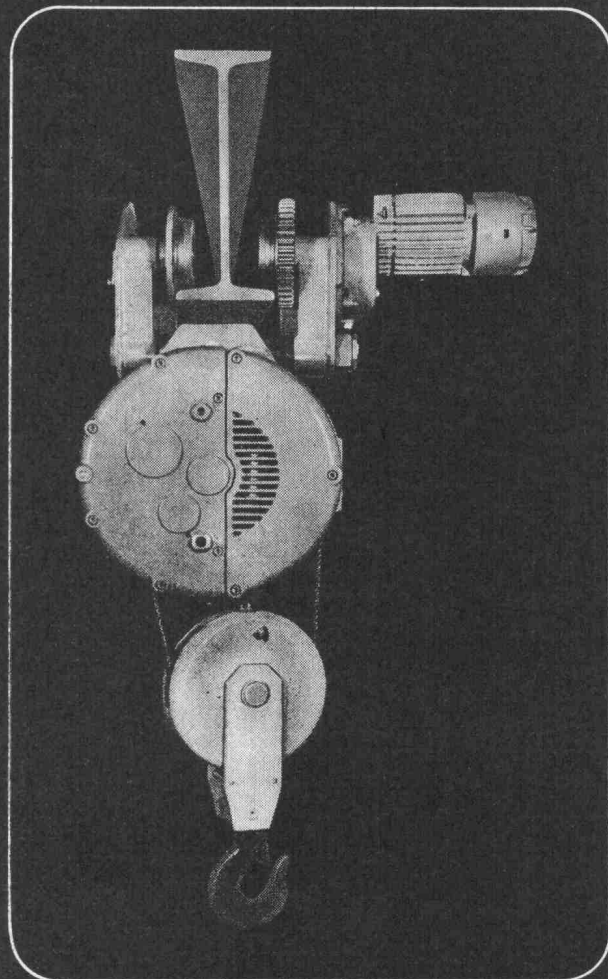

MARS-UTO

MARS-UTO KANFABRIK AG, 4133 PRATTELN
TELEFON 061 - 81 75 11
TELEGRAMME: MARSUTO

Fabrikationsprogramm

Normkrane 1- und 2-Träger, Krane aller Art
Zweischienen-Laufkatzen mit offenem Elektrohubwerk
Hängebahnen, Fahrbahnen

Durch uns vertreten

Handhebezeuge, Druckluftzüge
Elektrokettzüge, Gummipuffer, Stromzuführungen
Diverse Lastaufnahmemittel
Elektromechanische Arbeitsbühnen
Hydraulische Mobilkrane

Verlangen Sie unverbindlich unsere Prospekte

Wir «stossen» nicht nur... Wir bohren auch!

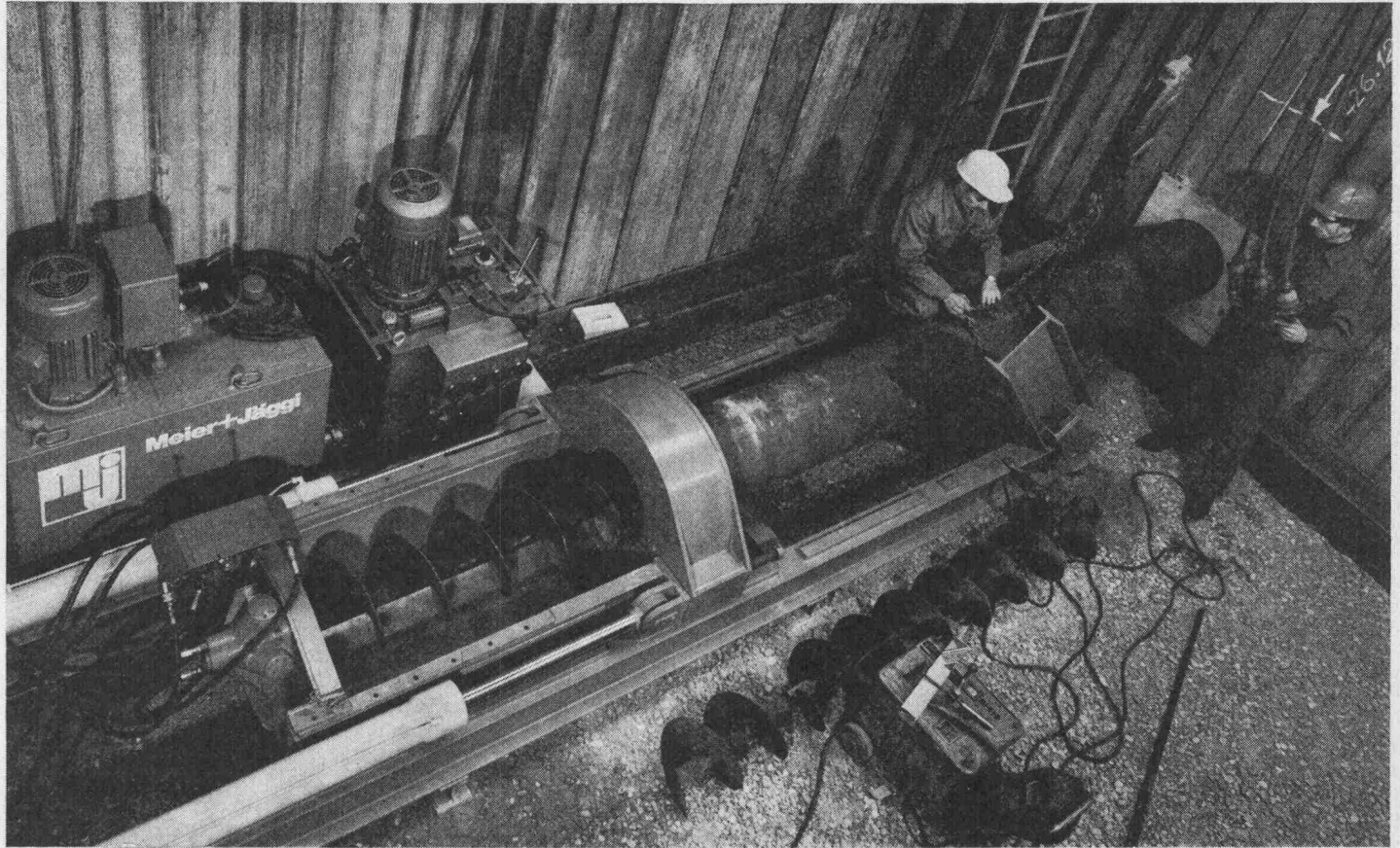

Seit Jahren beschäftigen wir uns erfolgreich mit dem Durchpressen von Beton-Kanälen ab 100 cm Durchmesser.

Mit unserem neuen **Horizontal-Schneckenbohrverfahren** gehen wir einen Schritt weiter: Kanäle und Leitungen von 30 – 60 cm Ø werden gebohrt!

Ob Geleise-, Gebäude- oder Strassen-Unterfahrung – wir kennen für jedes Problem die optimale Lösung. Aus Erfahrung – aus über 15.000 m Vortriebserfahrung!

Meier+Jäggi

Spezialarbeiten im Tiefbau
4053 Basel
Solothurnerstrasse 74
Tel. 061 80.15.74





Stromschienen System Litetrac

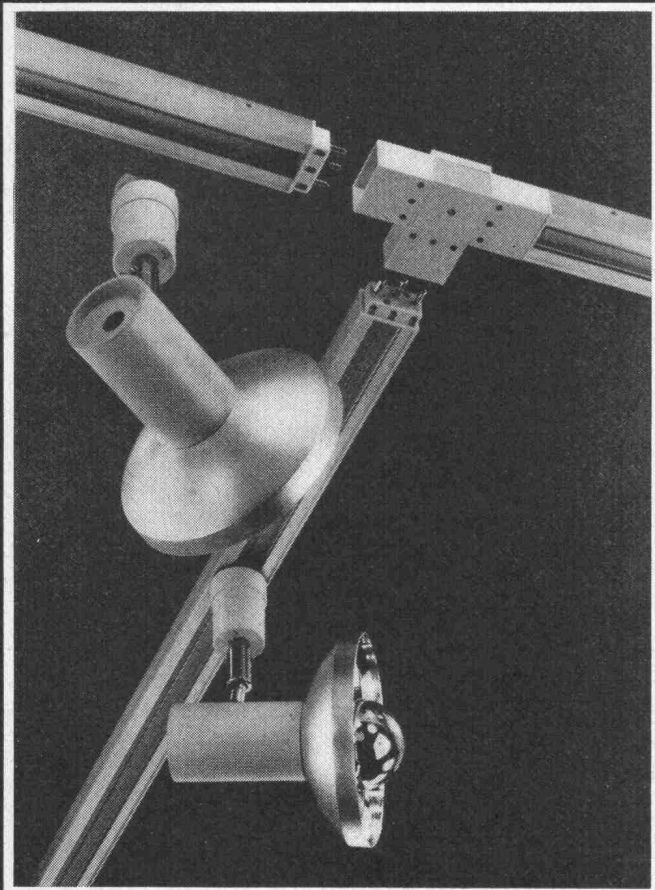

Schienen mit Stecker und Kupplungen zur Stromverteilung. Ein Baukastensystem für grosse und kleine Beleuchtungsanlagen. BAG-Strahler mit Adaptern können an jedem Punkt der Stromschienen mechanisch und elektrisch variabel ohne Werkzeug angeschlossen werden. BAG-Stromschienen-System Litetrac löst das aktuelle Problem, Ware im richtigen Licht zu präsentieren.

BAG Bronzewarenfabrik AG

5300 Turgi, Tel. 056/3 11 11

Ausstellungsräume:

8023 Zürich, Konradstr. 58, Tel. 051/44 58 44
8023 Zürich, Pelikanstr. 5, Tel. 051/25 73 43

Auslieferungslager:

3007 Bern, Schwarztörstr. 125 + 126, Tel. 031/25 30 22
1001 Lausanne, Rue St-Martin 18, Tél. 021/23 76 82
6600 Locarno, Palazzo S.E.S., Tel. 093/7 61 82

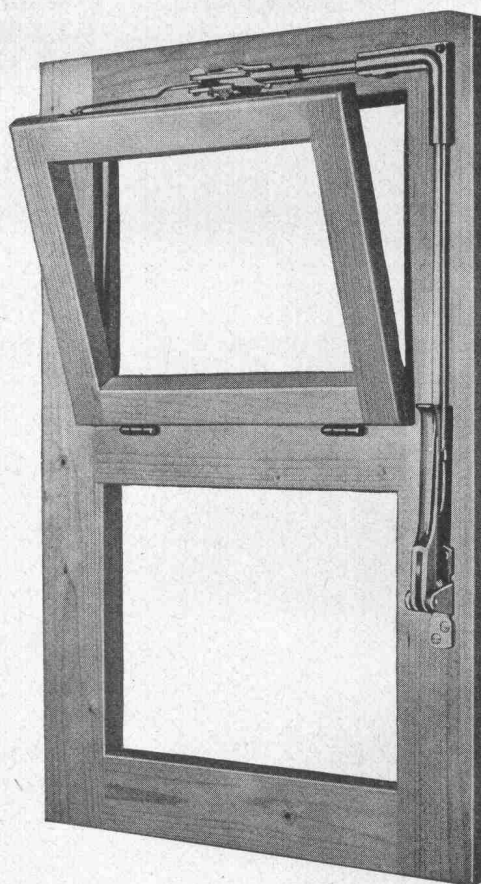

VENTUS E

Schweizer Fabrikat

der Oberlichtverschluss

funktionssicher, den höchsten Ansprüchen der modernen Bautechnik entsprechend.

Eignet sich für Einzelverschluss und Gruppenanlagen, für Auf- und Unterputz-Montage, Holz- oder Metallkonstruktionen.

Dieser Verschluss hat sich tausendfach bewährt in Schulhäusern, Turnhallen, Bahn-, Post-, Bank- und Bürogebäuden, Fabriken, Hochhäusern usw.

Lieferung durch den Fachhandel.



Unser technischer Dienst steht Ihnen zur Beratung gerne zur Verfügung.

**Schloss- und
Beschlügefabrik AG
Kleinlützel SO**

Tel. 061 / 89 86 77 / 78

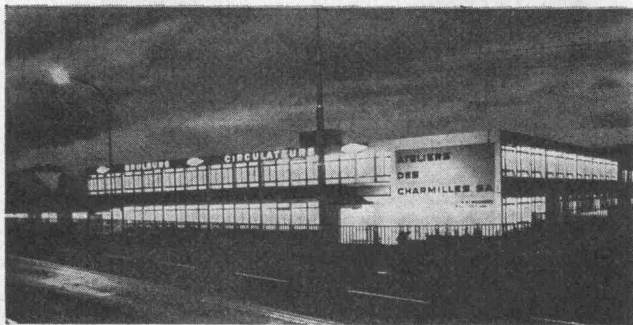

Ansicht unseres Werkes in Châtelaine-Genf, dessen Vergrößerung und Neueinrichtung bald beendet ist.

CUENOD seit 1896 immer an der Spitze des Fortschrittes

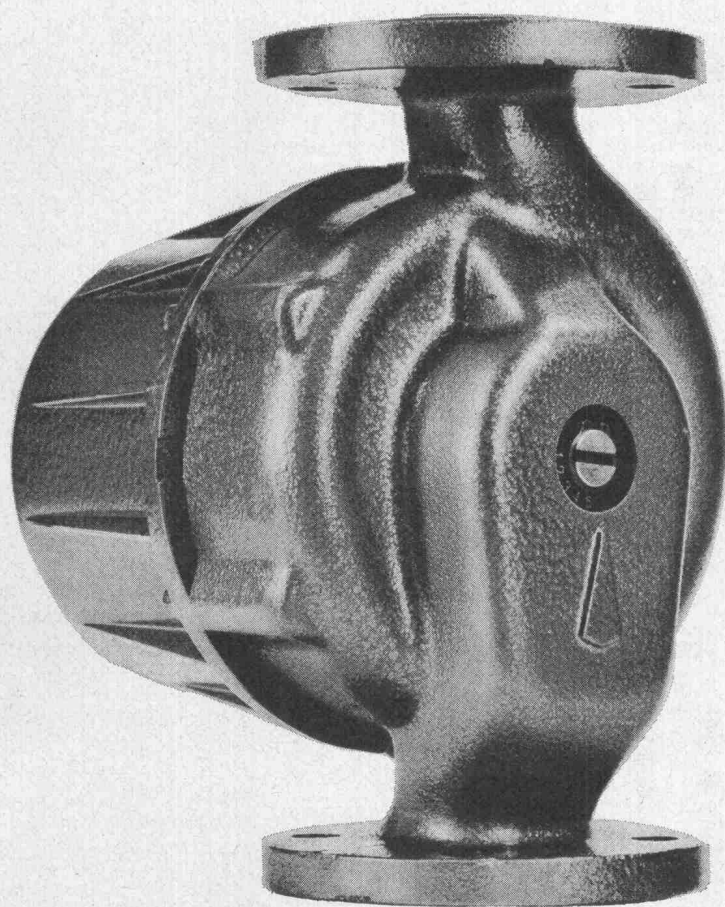

Neu!

Neue Typenreihe der Umwälzpumpen
Type T für Zentralheizungen.
Einheitliche Ausführung bis zu
einem Druck von 12 m Wassersäule.
Schöne und moderne Form.
Erprobte und robuste Konstruktion.

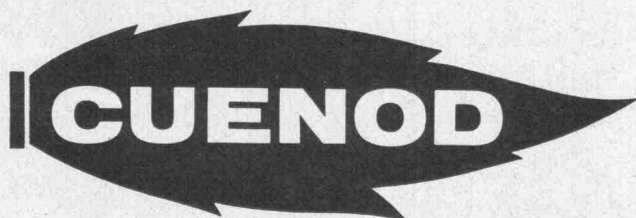

Oel- und Gasbrenner für jeden
Verwendungszweck von 15.000 bis 9.000.000 kcal/h.

Ateliers des Charmilles SA, Usine de Châtelaine, Genf

Verkaufsbüros: Basel, Bellinzona, Bern, Biel, Chur, Genf, Lausanne, Luzern, St. Gallen, Zürich.

Service-Stationen in der ganzen Schweiz

Auch wenn nur eine dünne Wand zur Verfügung steht...

dann ist der WEBER-Kleinstverteiler UP die Lösung.

In drei verschiedenen Typen für 2, 3 oder 5 Sicherungselemente können auch Leitungsschutzautomaten eingebaut werden. Eine weitere Grösse ist mit max. sieben Sicherungselementen lieferbar. Die Frontabdeckplatten sind weiss (auf Wunsch und bei grosser Stückzahl pressen wir für Sie hellgraue Platten).

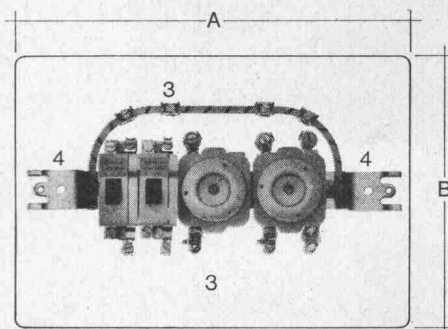
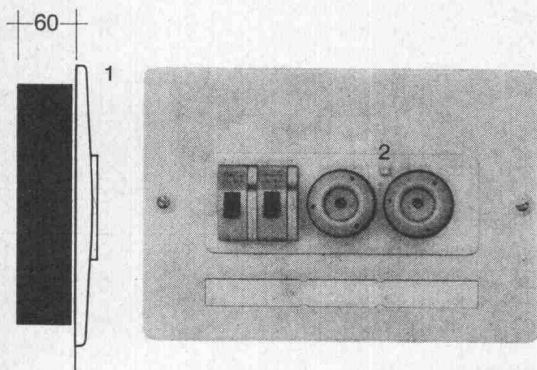

Type	A	B
UPS/A 2	194	170
UPS/A 3	240	170
UPS/A 5	332	170
UPS/A 7	424	170

Service Center Basel Telefon 061 42 16 55
 Service Center Lausanne Telefon 021 24 45 47
 Service Center Luzern Telefon 041 578 78
 Service Center Zürich Telefon 051 62 22 55
 Bureau Neuchâtel Telefon 038 425 44



- 1 Verteiler und Holzkasten sind separate Einheiten. Dadurch jederzeit putzbündige und waagrechte Montage.
 - 2 Standardmässige Plombiermöglichkeit der Sicherungsköpfe.
 - 3 Viel Anschlussraum und Erdschiene mit schiebbaren Klemmen.
 - 4 Einfachste Montage des Verteilers im Holzkasten und saubere Befestigung der Isolierstoff-Frontplatte (auch Blechkasten sind lieferbar).
- Verlangen Sie unsere Prospekte oder besuchen Sie uns im Service Center. Wir beraten Sie unverbindlich.

WEBER AG Fabrik elektrotechnischer Artikel und Apparate 6020 Emmenbrücke Tel. 041 5 22 44

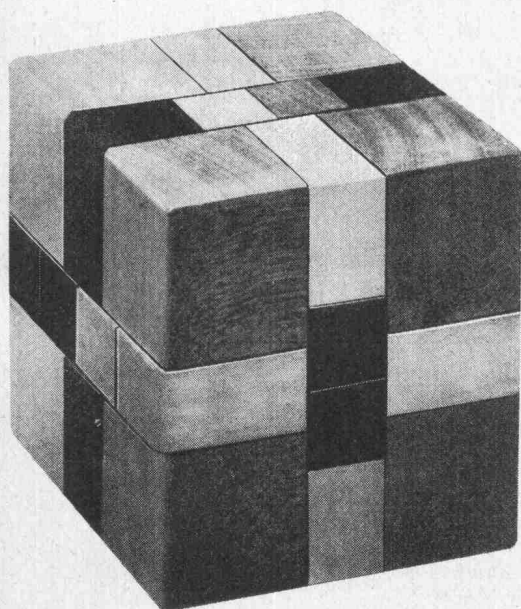

Spezialbüro für Vorfabrikation

Für den Unternehmer

- Installation von festen und mobilen Elementfabriken
- Aufwärmen von Beton
- Organisation des gesamten Arbeitsablaufes
- Technische Beihilfe
- Berechnung der Offertpreise

Viele ausgeführte Arbeiten in der Schweiz und im Ausland.

Besichtigung von Baustellen und Elementfabriken nach vorheriger Anmeldung.

setib

Société d'études techniques et d'industrialisation du bâtiment
 1201 Genève, Place Cornavin 2 -
 tél. 3173 40 – 3173 49
 Agences: Zurich, Paris, Turin

**Ein jedes Rohr
von Gerodur
termingerecht
nach Ihrer Uhr.**



Unsere Extruder
laufen auf Hochtouren
und fabrizieren
Kunststoffrohre und
Formstücke bis
zu 400 mm Durchmesser,
für die verschiedensten
Einsatzmöglichkeiten.



GERODUR AG

Kunststoffwerk
8717 Benken im Linthgebiet
Tel. 055/85353 Telex 75649

Meidinger

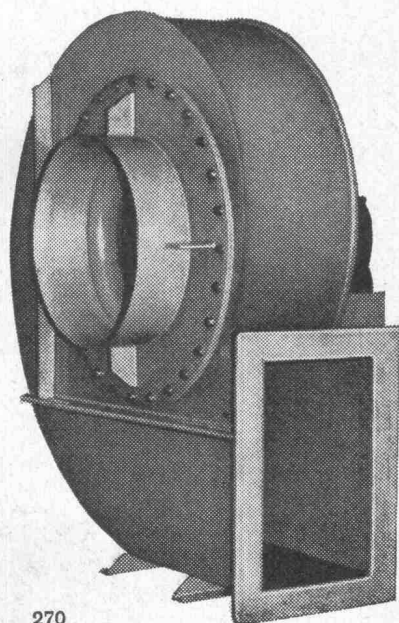

270

fabriziert

Säurebeständige Ventila-
toren, Apparate, Kanäle,
Rohrleitungen usw. aus
PVC, PAHT, PPr, oder
Blech



G. Meidinger u. Cie.
Basel 4
Maiengasse 12-20
Tel. 061/ 25 88 70

«Bade» Verrohrungs- Maschinen

für
Brunnen-
bau
und
Pfahl-
gründungen

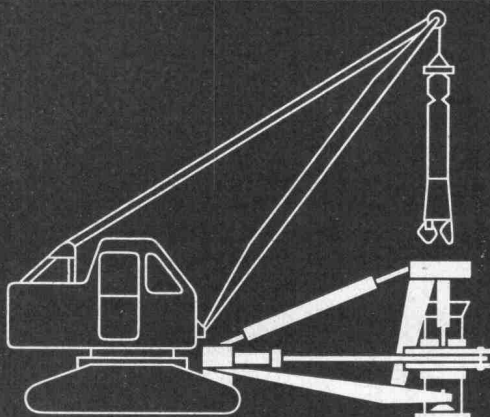

Jetzt auch
für kleinere Durchmesser
lieferbar:

Type HVM 1 für Rohre bis 521 mm Ø
Type HVM 2 für Rohre bis 700 mm Ø
Type HVM 3 für Rohre bis 900 mm Ø
Type HVM 4 für Rohre bis 1100 mm Ø
Type HVM 6 für Rohre bis 1300 mm Ø

Theo Noerdlinger, Ing. AG
Zimmargasse 16, 8008 Zürich
Telefon 051 47 88 80

Noerdlinger AG

FILIGRAN

...das perfekte Deckensystem!

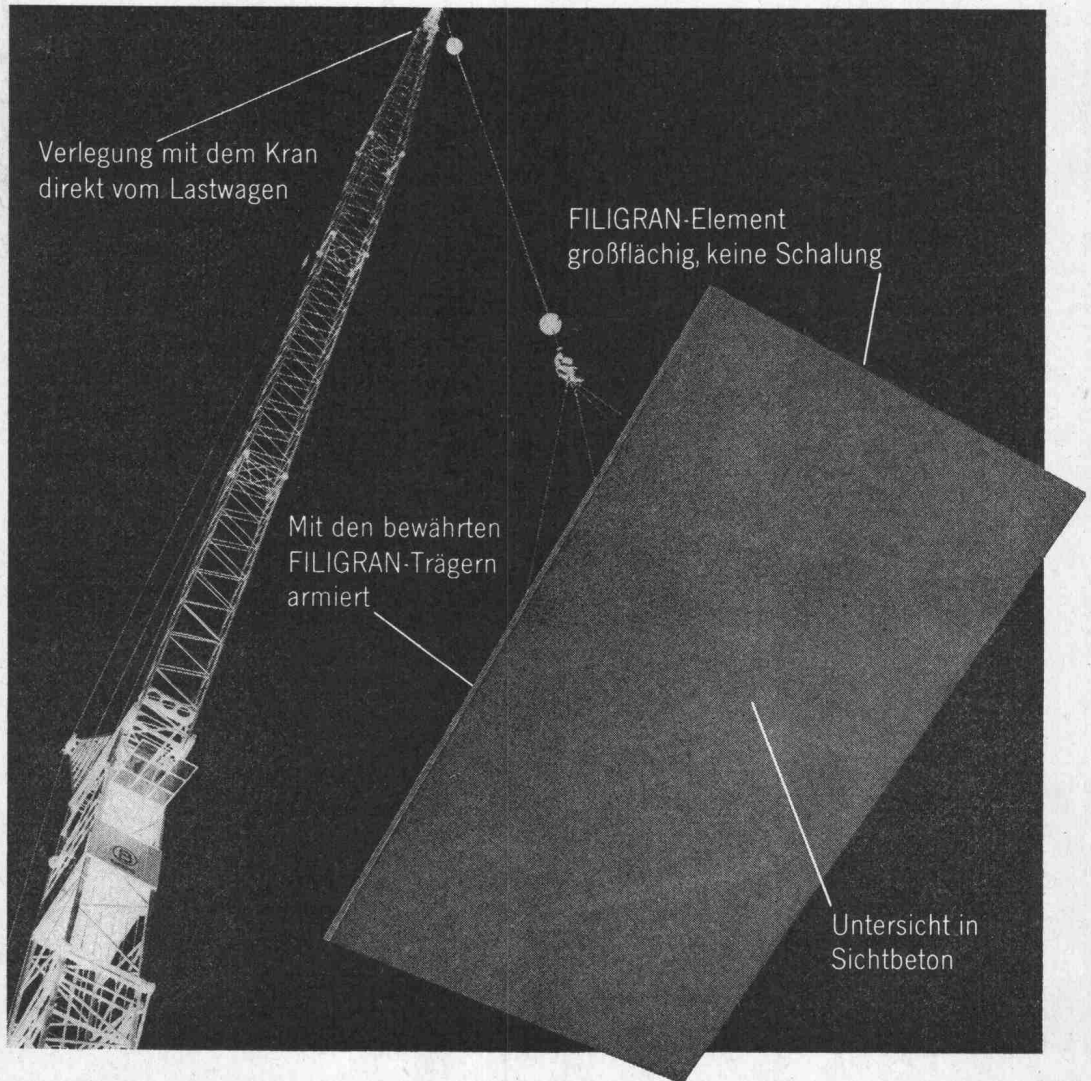

**Mit FILIGRAN
bauen heißt
Kosten und
Zeit sparen.**

Das FILIGRAN-Element ist ein großflächiges, armiertes Deckenfertigteil. Es ermöglicht den Bau einer Massivdecke ohne Schalung mit Sichtbeton-Untersicht. Mehrere Arbeitsgänge entfallen.

Bitte informieren Sie sich und fordern Sie technische Unterlagen bei den Lieferwerken der FILIGRAN-Elemente an:

Bauelemente A.G., 8583 Sulgen,
Kanton Thurgau, Tel.: 72/3 21 04

Bodenmüller A.G., 3930 Visp,
Tel.: 28/6 34 21

Eduard Bolli A.G., 8200 Schaffhausen,
Lochstraße 4, Tel.: 53/5 34 05

Gebr. Brun A.G.,
6020 Emmenbrücke bei Luzern,
Tel.: 41/5 16 16

Elementwerk A.G., 8604 Volketswil,
Postfach, Tel.: 51/86 46 28

FILIGRAN-Bauelemente A.G.,
3515 Oberdiessbach,
Tel.: 31/92 57 98

Jakob Fritschi, Bauelemente A.G.,
4617 Gunzgen, Tel.: 62/46 26 66

Roman Gassner,
FL 9400 Vaduz/Liechtenstein,
Tel.: 75/2 10 96

Anton Kindle & Co.,
FL 9495 Triesen/Liechtenstein,
Tel.: 75/2 15 66

Ziegelwerk Lauper A.G.,
2542 Pieterlen BE, Tel.: 32/87 12 44

Bauunternehmung Ott A.G.,
6423 Seewen (Schwyz),
Tel.: 43/3 12 70

Stutz & Rudolf A.G., 9000 St. Gallen,
Notkerstraße 42, Tel.: 71/24 75 65

Baustoffwerk Trimmis A.G.,
7202 Trimmis Station,
Tel.: 81/22 05 47

**Die
zuverlässigen
Gilbarco-
Tanksäulen
für
Wagenparkbesitzer**

Rasch einfüllen, rasch ablesen, rasch wegfahren — das können Sie mit den amtlich geeichten Gilbarco-Tanksäulen für Benzin und Dieselöl. Modelle für 35 bis 80 Minutenliter. Auf Wunsch lieferbar mit automatischem Stopp-hahn sowie mit Nebenzählwerk-Anlagen bis 100 Einzelzählwerken.

Ferner umfasst unser Verkaufsprogramm: Benzinsäulen für Servicestationen, Brodie-Durchlaufzähler für Tankwagen und Depotanlagen, OPW-Schnellkupplungen und Schwenkarme, Schmieranlagen und Garage-Einrichtungen, Kompressoren.

Unsere über die ganze Schweiz verteilten Servicestellen verfügen über besteingerichtete Servicewagen mit Autoruf-Anlagen.

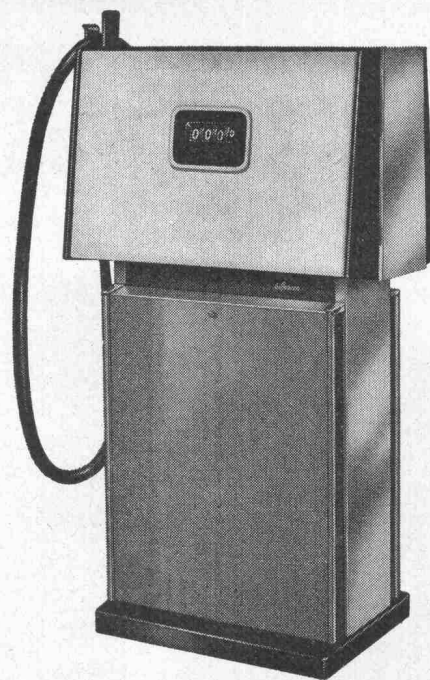

Gilbarco AG, Garageeinrichtungen und Oelfeuerungen
8045 Zürich, Töpferstrasse 26, Telephon 051 / 35 45 25

Jacot des Combes & Cie. AG
Gottstattstrasse 22
2500 Biel (Schweiz)
Tel. 032 / 4 20 35

cofratol

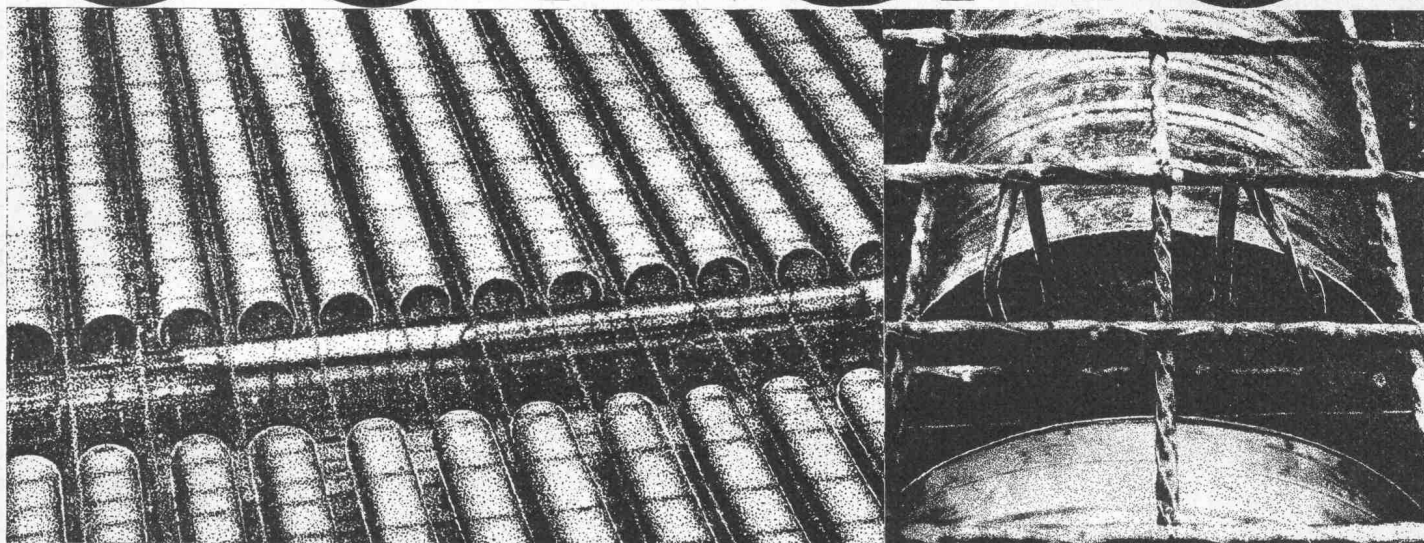

**Verlorene Schalungsröhren
für Eisenbetondecken grosser Spannweite**
Schweizer Patent 2080/60-8725/62

**Leicht und billig. Lagerung im Freien. Ein-
sparung von Gewicht, Eisen und Beton.**
Schnelles Verlegen und Binden mit Stahl-
band.

Ein Sträusschen für ein Bangerter-Betonrohr von 1898...

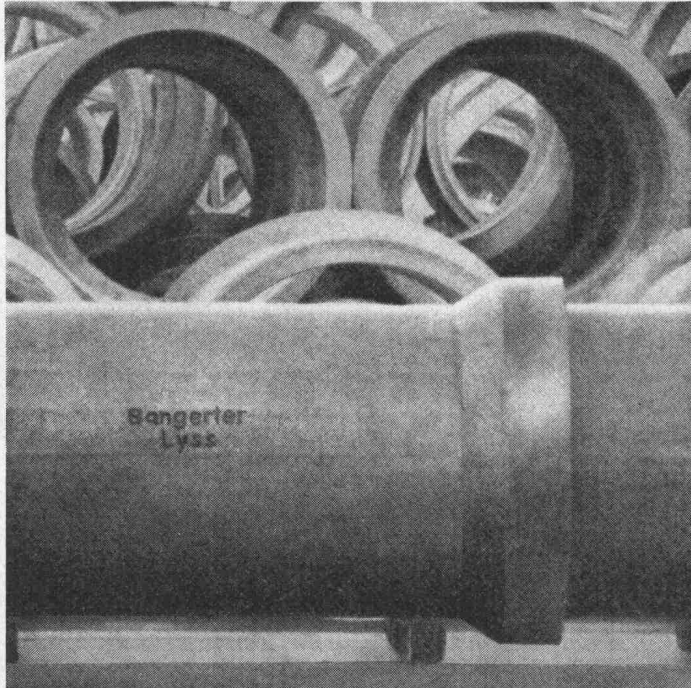

Der oben abgebildete Stempel steht auf Bangerter-Betonrohren aus dem Jahre 1898. Sie sind, als Schmutzwasserleitung, seit bald 75 Jahren beim Bahnhof Langenthal in rund 3,5 m Tiefe verlegt – und sie bleiben weiterhin in Betrieb!

...und für ein Bangerter- Schleuderbetonrohr von 1971

Solch beeindruckende Bewährungsproben geben bei den heute gesteigerten Anforderungen an Kanalisationsleitungen die beruhigende Gewissheit: Das Bangerter-Betonrohr bleibt, langfristig gesehen, die sichere und wirtschaftlich verantwortbare Lösung.

Dies umso mehr, als wir heute, gegenüber 1898, mit wesentlich verbesserten Methoden Betonrohre für höchste Beanspruchungen herstellen.

Unser Rohrprogramm:
Normalbetonrohre (1 m)
BAMAX-Spezialbetonrohre
Schleuderrohre
Stossrohre

Verlangen Sie unsere Dokumentation

Bangerter Lyss

A. Bangerter & Cie AG
Zementwarenfabrik und Bausteinwerke
3250 Lyss, Tel. 032/84 3131





Nordostschweizerische Kraftwerke AG Baden

Wir erzeugen oder beschaffen die notwendige elektrische Energie für die Stromversorgung der nordostschweizerischen Kantone Zürich, Aargau, Thurgau, Schaffhausen, St. Gallen, Appenzell IR, Appenzell AR, Glarus und Zug

Energieumsatz der NOK im Geschäftsjahr 1969/70:
7,8 (im Vorjahr 6,5) Milliarden Kilowattstunden

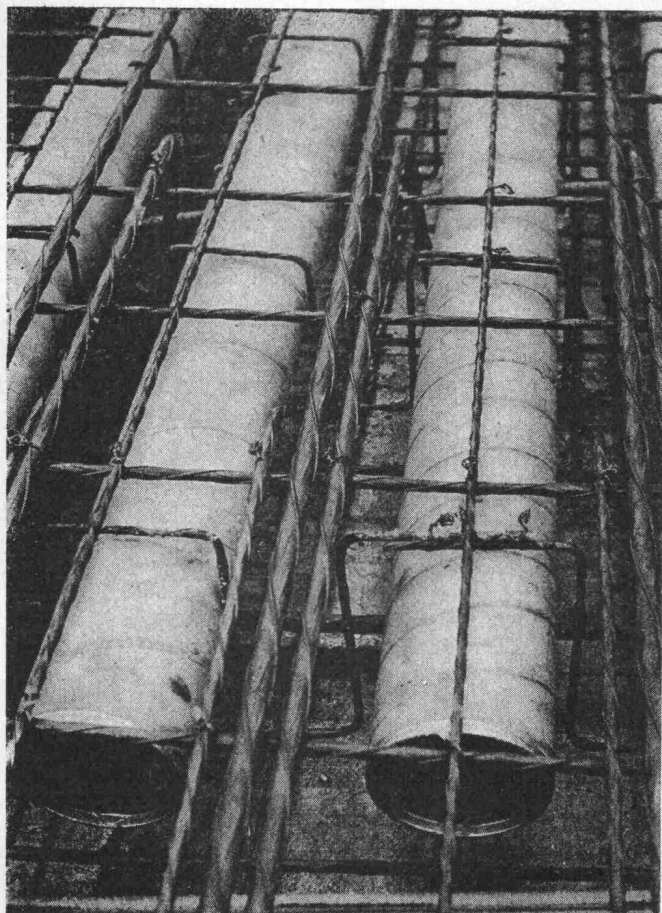

Schalungsrohre für den Betonbau

Industriebauten

Unterflurgaragen

Schulbauten

Brückenbau

Vorfabrizierte Elemente

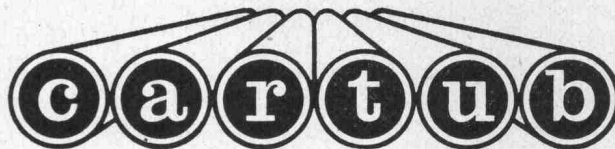

Verlorene Säulenschalungen

Imprägnieranstalt AG Zofingen

4800 Zofingen Obere Brühlstrasse Tel. 062 / 51 35 44

Oel- und Gasfeuerungen Weichwasser- Automaten Schwimmbäder

ELCO

Oel- und Gasfeuerungen AG, Thurgauerstr. 23, 8050 Zürich, Tel. 051 48 40 00
Verlangen Sie Auskünfte und Prospekte.

comolli

Spezialbetonröhren für hohe Ansprüche

PHLOMAX- u. VIBRO-PRESS-
Betonröhren mit Spitz- und
Doppelglockenmuffen armiert
und unarmiert. Baulänge 2 m.
Lichtweiten von 20-150 cm.

Überzeugen auch Sie sich
schon bei nächster Gelegen-
heit von der Qualität der
COMOLLI-Betonröhren

speziell über das genaue In-
einanderpassen der Muffen,
was Ihnen ein rasches Ver-
legen gewährleistet und damit
Ihre Kosten senken hilft.

Prompte Lieferung ab Werk
und franko Verwendungsstelle
Wir sind zu jeder Auskunft
und technischen Beratung
gerne bereit. Tel. 057/5 14 14

Comolli's Erben AG,
5620 Bremgarten/AG

Vertretung für die Kantone Basel Stadt und Basel Land:
GEBR. KOHLER AG, 4633 LÄUFELFINGEN

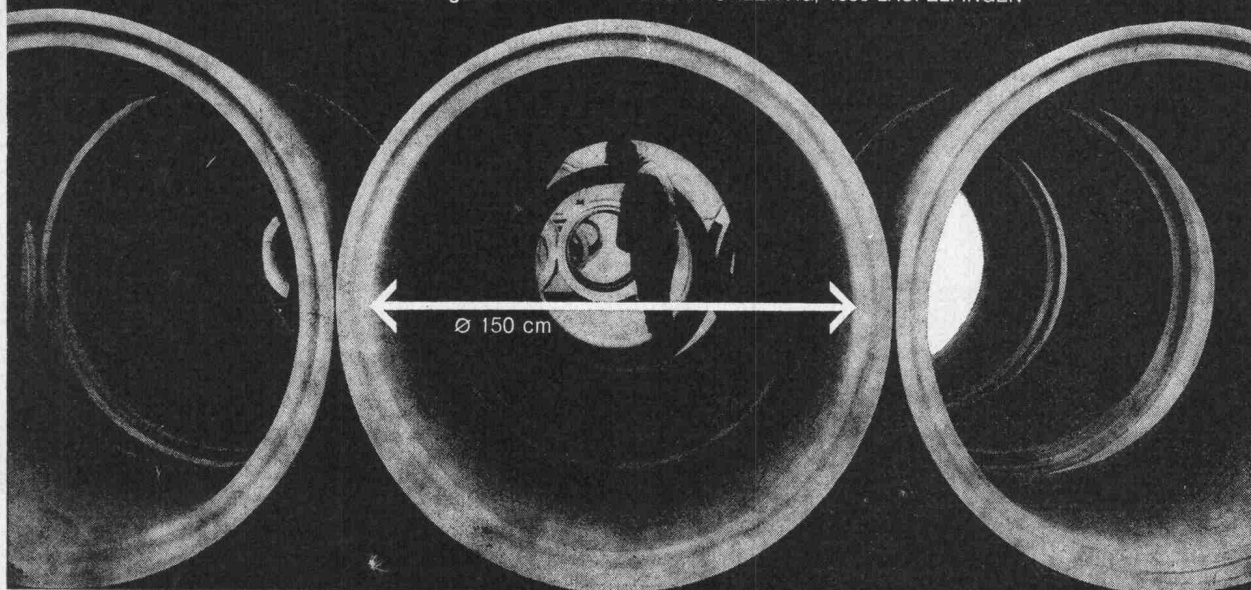

Für alle
Ihre Bankgeschäfte:

Die

SCHWEIZERISCHE KREDITANSTALT

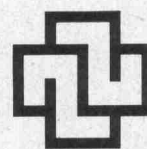

der richtige Partner

Hauptsitz: Paradeplatz 8
8021 Zürich

Filialen in der ganzen Schweiz

Ammann baut Grosswaagen für Wägebereiche bis 200 Tonnen

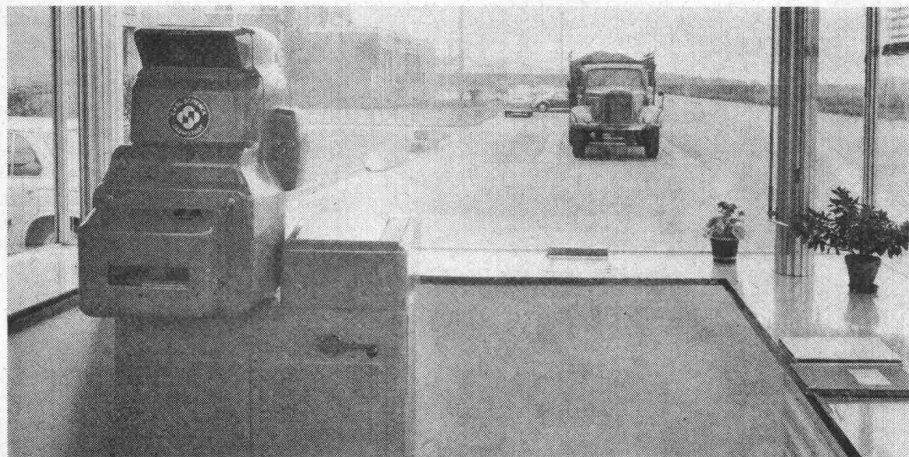

Unser Lieferprogramm

Autowaagen
Eisenbahnwaagen
Verbundwaagen
Laufgewichts- und
vollautomatische Anlagen mit
Gewichtsregistrierung auf
Wägekarten oder Formularen
Industriewaagen
Viehwaagen

Unsere langjährigen Erfahrungen
werden Ihnen beim Bau der
Wägeanlage von grossem
Nutzen sein. Verlangen Sie unsere
umfassende Dokumentation.

Wir bauen Industriewaagen
mit den modernsten
automatischen Anlagen

ammann+co

**Waagenfabrik
8272 Ermatingen
Tel. 072 616 22**





ECO-Türen — ein Abschluss der sich lohnt!

Verlangen Sie unsere Preislisten!

ECO

ECO AG
Sperrholz-
und Türenfabrik
6162 Entlebuch LU
Telefon 041/87 52 42

Lieferung durch den
Sperrholzhandel

Materialboy «Geraco»

Aus Stahlrohr und Blechtafeln hergestellt, mit Fahrrollen und in gefälliger grauer Farbe gespritzt. Er bietet Platz für Zeichenmaterial, Planrollen, Ordner, Telefon und Telefonbücher, Hängemappen usw. und eignet sich deshalb als praktische Ergänzung zu Zeichenständern und stark belegten Arbeitspulten.

Höhe 78 cm, Breite 78 cm,
Tiefe 52 cm,
komplett mit Materialschale Fr. 325.-
Telefonhalter Fr. 8.-

Racher

Racher & Co. AG Marktgasse 12
8025 Zürich 1 Tel. (01) 47 92 11





GOLDENBOHM + CO SANITÄR

PROJEKTANT SIA-HAUS DER

SANITÄREN INSTALLATIONEN

WERKGASSE 5 8008 ZÜRICH TEL. 01 47 66 44 PLANUNG + AUSFÜHRUNG

DER WYSSEN- SEILKRAN

löst Ihre Transportprobleme

- Verlegen von Druckleitungen. Fördern von Material für Lawinen- und Wildbachverbauungen, Kraftwerke, Personenbahnen und Hochspannungsleitungen. Holztransport in Gebirgswäldern.
- Ist universal für kurze, mittlere und lange Distanzen, vereint in einer Anlage.
- Aufziehen und Absenken der Lasten an jeder gewünschten Stelle längs der Anlage.
- Schnell montiert und einsatzbereit.
- Arbeitet mit einfachem Trag- und Zugseil.
- In verschiedenen Typen von 1,5 bis 15 Tonnen Tragkraft lieferbar.
- Bietet alle Vorteile aus jahrelanger Erfahrung, hohe Qualität, sicherer Betrieb, lange Lebensdauer, prompter Kundendienst.

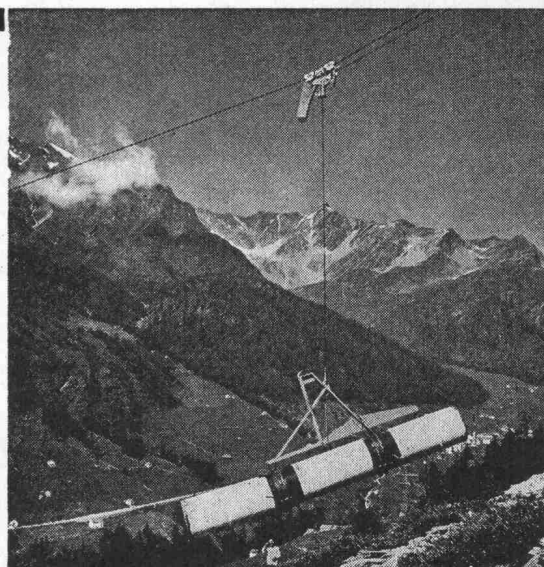

Beratung, Verkauf, Vermietung und Ausführung von Transporten

WYSSEN-SEILBAHNEN
3713 REICHENBACH (Kandertal)

Telefon 033 / 76 17 22

Da ist guter Rat gratis!

Für den Bau des SIA-Hauses war nur das Beste gut genug. Auch wir durften mit Rat und Tat beistehen, das Beste zu finden: bei der Wahl der Vorhang-einrichtungen. Das fiel uns leicht aufgrund unserer jahrelangen Erfahrungen in der Entwicklung und Herstellung moderner, geräuschloser Vorhangeinrichtungen und dem reichhaltigen SILENT-GLISS-System mit seinen fortschrittlichen Lösungen für jedes Vorhangproblem.

Wenn es um Probleme mit Vorhang-einrichtungen geht, welche Sie selbst lösen möchten: Der umfassendste Ratgeber, der neue SILENT-GLISS-



Leitfaden 17, steht unverbindlich und kostenlos zu Ihrer Verfügung — noch interessanter, vielseitiger und schöner als seine Vorgänger.

Weil wir den Trend nach besser und schöner Wohnen kennen

und wissen, dass auch für Sie und Ihre Bauherren nur gerade das Beste gut genug ist, sind wir dauernd auf der Suche nach neuen Produkten, wirtschaftlichen Montagetechniken und einträglicheren Dienstleistungen.

Sie finden diese — die interessanten, beispielhaften Neuheiten, die neuen, wirtschaftlichen Montagetechniken und die fortschrittlichen Dienst-SILENT-GLISS-Leitfaden 17. Sie finden darin auch Lösungen für viele Probleme, wo guter Rat teuer scheint! Er ist aber gratis!

Wenn Sie Ihren neuen SILENT-GLISS-Leitfaden mit den 68 Seiten Fotos, Zeichnungen und Text noch nicht erhalten haben, schreiben oder telefonieren Sie uns.

Von Dach-Keller + CO
Metallwarenfabrik
3250 Lyss
Tel. 032 / 84 27 42 / 43



HAMO automatic

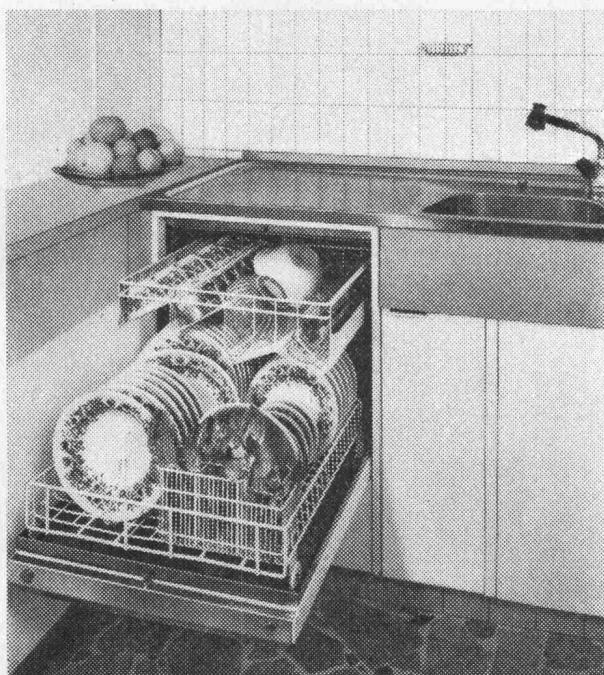

Der ideale Geschirrwaschautomat für den Haushalt . . .

Grosses Fassungsvermögen. Ausser dem Tafelgeschirr von 7 bis 8 Personen fasst die Maschine zusätzlich Platten, Schüsseln, Pfannen usw.

Bauart. Moderne Linie, Inox 18/8. Küchenbau-Normmass 55/76/58 cm.

Enorme Waschleistung dank dem unverändert übernommenen Waschsystem unserer grossen gewerblichen Geschirrwaschautomaten.

Programmwahl mit neuzeitlicher Drucktastenschaltung.

Expressprogramm mit nur 12 Minuten Laufzeit. Ideal bei Besuch oder Party. Auch hier wird Ihr Geschirr garantiert einwandfrei gewaschen, gespült und getrocknet.

Schonprogramm für kostbares Porzellan und diffizile Gläser.

Kein Vorwaschen. Dies wird durch die Maschine automatisch besorgt.

Tellerwärmen.

Kundendienst in der ganzen Schweiz durch fahrende Servicemonteurs garantiert.

HAMO AG

2500 BIEL-BIENNE
Solothurnstrasse 140
Telephon 032 / 42 40 23



Geprüft und empfohlen vom Schweizerischen Institut für Hauswirtschaft (SIH)

IN
BON

Verlangen Sie unverbindlich weitere Unterlagen direkt beim Hersteller.

Name:

Strasse:

Ort:

sbz

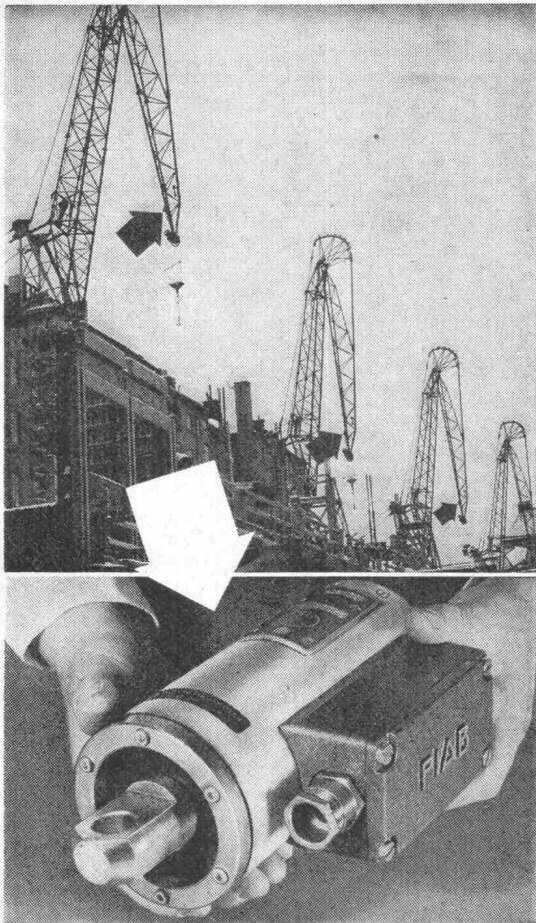

SICHERHEIT durch PIAB ÜBERLASTSCHUTZ

für Krane, Laufkatzen, Aufzüge und sonstige Hebevorrichtungen

Der PIAB Belastungsanzeiger ist ein mechanisch-elektrisches Organ, das bei einem oder mehreren bestimmten Belastungswerten automatisch elektrische Kreise unterbricht oder schliesst. Diese Funktionen können für verschiedene Zwecke verwendet werden, z. B.:

- automatische Ueberlastungs- oder Lastmoment-auslösung
- Warnung bei Ueberlastungsgefahr und Unterbrechung des Speisestromes bei Ueberlastung von Aufzügen und Hebevorrichtungen
- Steuerung von Wäge- und Zuteilungsverfahren, die automatisiert werden sollen

Die Genauigkeit und Sicherheit unseres Ueberlastschutzes ist im Inland und Ausland unter Beweis gestellt. Zeugnisse der zuständigen Einrichtungen und Behörden sowie Beschreibungen und Einbaubeispiele werden auf Wunsch übersandt.

Alleinverkauf für die Schweiz:

Walter Meier WERKZEUGMASCHINEN AG

Mühlebachstrasse 11—15, 8024 Zürich
Telefon 051 / 34 54 00

Bauherren

Die älteste und grösste ständige **Baufachausstellung** in der Schweiz orientiert Sie schnell und umfassend über die neuesten Baumaterialien, über aktuelle Baukonstruktionen und interessante Bauelemente, über Haushaltsmaschinen und -apparate.

Architekten und Baufachleute

erhalten zudem kostenlos den **Ausstellungskatalog** der Schweizer Baumuster-Centrale, ein umfassendes und trotzdem handliches Branchen- und Firmenverzeichnis (345 Seiten) sowie die vierteljährlich erscheinenden «**SBC-Informationen**» mit Kurzberichten über aktuelle Neuheiten auf dem Bauparkt.

Der **Informationsdienst** der Schweizer Baumuster-Centrale (Tel. 01 / 23 76 88) gibt jederzeit Auskunft über Lieferanten eines gesuchten Markenproduktes, über technische Daten von Baumaterialien, Baustoffen, Haushaltapparaten usw.; er weist umfassend Bezugsquellen nach für sämtliche Produkte, die auf dem Schweizer Bauparkt angeboten werden. Architekten, Baufachleute und Bauherren erhalten auf Wunsch kostenlos **Prospekte und Dokumentationen** über die Erzeugnisse von rund 1000 Firmen, die der Schweizer Baumuster-Centrale angeschlossen sind.

Schweizer Baumuster-Centrale Zürich

Talstr. 9, 8001 Zürich, Tel. 01 / 23 76 88

SCHICHTEX- SPEZIAL

mit den roten Punkten
IM HALLENBAU

Aus schwer entflammbarem
Styropor, Brandklasse V,
Raumgewicht 18-20 kg/m³,
Längen bis 300 cm,
Breite 62,5 cm.

Mit PVC-FOLIE
als Dampfbremse, weiss,
abwaschbar.
Weitere fertige Untersichten
in 10 verschiedenen Ausführungen.

THERMO-SCHALLSCHLUCKPLATTE
für erhöhte akustische und thermische
Anforderungen.
AKUSTIKPLATTE für höchste Ansprüche.
DACHPLATTE begehbar,
Spannweite bis 250 cm.
SCHICHTEX-HS mit Styropor P15,
Brandklasse III, im Massivbau.

Bau-Industriebedarf AG
Lange Gasse 13, 4002 Basel
Telefon 061 2256 20



über-
sichtlich



handlich
denkbar
einfaches
Nachschlagen

Auch auf Ihrem Arbeitstisch ein Bau-Fach-Lexikon

Das BAU-FACH-LEXIKON ist das einzige in einem Band erscheinende Informationswerk, welches die Produkte und Dienstleistungen der Bau-branchen erfasst.

700 Seiten, 2000 Abbildungen, Tabellen usw. im handlichen Format von 160 × 245 mm.

ein unentbehrliches Arbeitsinstrument zum sensationellen Preis von Fr. 48.—.



Existe aussi en édition française.

GUTSCHEIN

zu senden an: Imprimerie Corbaz SA, Avenue des Planches 22, 1820 Montreux

Bitte senden Sie mir ein Exemplar des BAU-FACH-LEXIKONS zum Kaufpreis von Fr. 48.— während 7 Tagen zur kostenlosen Ansicht.

Name, Vorname – Firma:

Adresse:

Datum:

Unterschrift:

AG Steinbruch Guber Alpnachdorf

Telefon 041 / 96 17 44

Gegründet 1903

liefert wetter- und frostbeständige

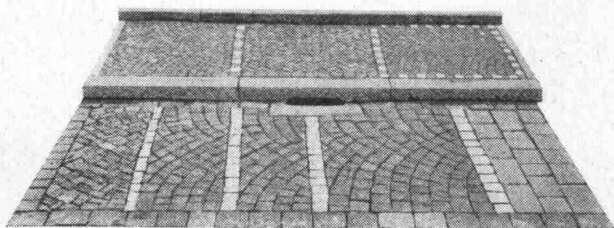

Pflastersteine,

Bund- und Schalensteine

**Rand- und Stellsteine, Stellplatten,
Naturbausteine**

Hartschotter, Hartsplitt,

Brechsand (gewaschen)

Koffer- und Planiermaterial

(ungewaschen, unsortiert)

in bestqualifiziertem

GUBER-Quarzsandstein

Preisangebote und Steinmuster
auf Verlangen!

sorglos

bauen

mit Griesser



Solomatic Raff- und Rollstoren
Alucolor Aluminium-Rollladen
Holz- und Stahlrollladen
Sonnenstoren
Stoffrouleaux
Verdunkelungsanlagen
Kipp- und Schwenktore
Andere Torkonstruktionen
Trennwände
Rollgitter

Griesser AG, Aadorf, 052/47 25 21 Filialen in Basel

Bern 061 / 34 63 63

Genf 031 / 25 28 55

Lausanne 022 / 44 72 74

Chur 021 / 26 18 40

La Chaux-de-Fonds 081 / 24 10 68

039 / 23 83 23

Lugano 091 / 3 44 31

Luzern 041 / 22 72 42

St. Gallen 071 / 27 54 54

Zürich 01 / 23 73 98

Wohlen 057 / 6 28 42

Venthône VS 027 / 5 07 54

Oberwil BL 061 / 54 10 62

Winterthur 052 / 22 61 05

Neu

Metalunic Ganzmetall-Rafflamellenstoren

Haar- und Körpertrocknen nach dem Baden in 1–3 Minuten

für: öffentliche Hallenbäder, Lehrschwimmbäder, Hotels, Private, Sauna, Kur- und Heilbäder

mit eingebautem Zeitrelais, tropfwassergeschützt, SEV-geprüft, international gesetzlich geschützt



REZ AG 8049 ZÜRICH

Fabrik elektr. Apparate, Hardeggstr. 17-19, ☎ 01 / 56 77 87-88

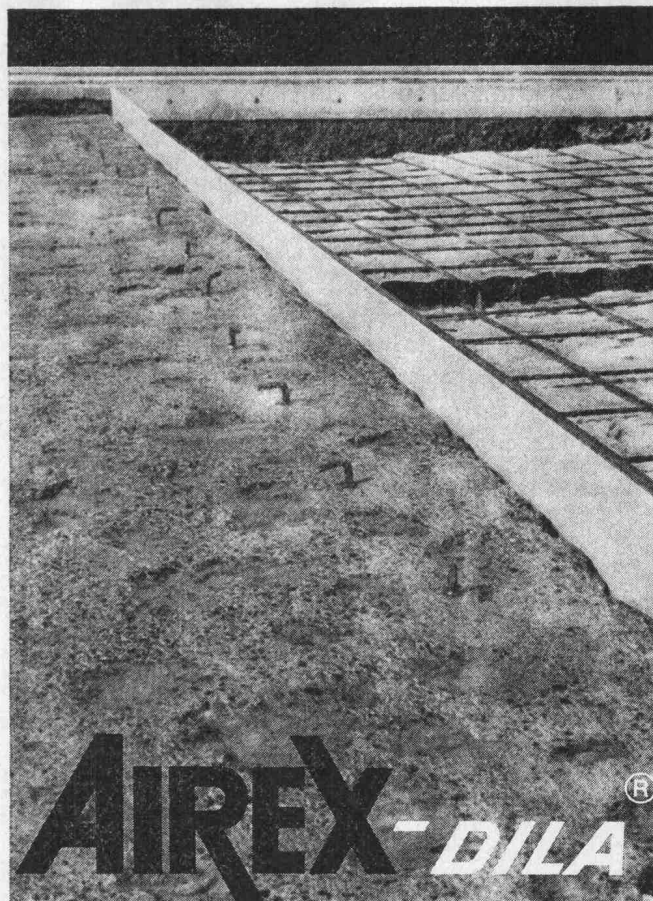

Fugen einlage

Dilatationsfugen-Einlage AIREX®
Brückenanschluss
Nationalstrasse N 1

Witterungsbeständige Dilatations-Einlage für den Fugenbau.
Beidseitig wasserfest beschichtet.
Ausreichend druck- und vibrationsfest.
Verrottet nicht, saugt kein Wasser auf, verhärtet nicht und bricht nicht.
Leicht und sicher verlegbar.



Halle 5, Stand 5046

Fabrikation, Beratung und Verkauf durch AIREX AG
einem Unternehmen der LONZA-Gruppe Telefon 042/661277
5643 Sins

271

COUPON

®=eingetragene Schutzmarke

AIREX AG Schaumstoffe
CH - 5643 Sins

SBZ

Ort und Datum

Firma

z. Hd. v.

Adresse

Senden Sie uns Unterlagen über AIREX®-Schaumstoffe



DIAMANT + MASCHINEN AG

CH - 8575 Bürglen TG
Schützenstrasse 170
Telefon 072 / 3 48 85

Verkaufsgeschäft Zürich:
8004 Zürich, Hohlstrasse 122
Telefon 01 / 39 87 16

LIEFERPROGRAMM ab Lager (oder kurzfristig)

Sektor Stein- und Plattenmaterial

UNIV-Steintrennmaschinen für alle Ansprüche
Diamant-Bohrgeräte
Steinbrechgeräte (Hydrocoup)
Platten-Vibrator «VELOX»

DIAMANT-TRENNSCHEIBEN

für alle Materialien

Diamant-Bohrkronen
Elektro-, Spitz- und Bohrhämmer B & D
Elektro-Schlagbohrmaschinen B & D
SIMBI-Elektrohämmer
HM-Bohrer- und -Bohrkronen

Sektor Holz

UNIV-Baukreissägen (auch verzinkt)

Kreissägeblätter (neu: Spezial-Hartmetallblatt
«UNIV-Diamant» mit überragender Standzeit!)
Platten-Kreissäge (genaues, verleimfertiges
Schneiden aller Platten/Kunststoffe)
Bauhandsägen Handsägeblätter

Sektor Werkzeuge

alle Black-&-Decker-Elektrowerkzeuge
B & D, der Welt grösster Hersteller
von Elektrowerkzeugen
Diverse Kleinwerkzeuge für den Bau

UNIV-Steintrennmaschinen zeichnen sich aus: durch eine durchdachte, vielbewährte Konstruktion, einen daraus resultierenden, ruhigen Lauf, verbunden mit einer soliden Führung der Trennscheiben = Grundbedingungen für eine hohe Standzeit der Diamantblätter!

Halten Sie sich
an dieses
Zeichen



und
auch Sie
sind gut bedient



Programm der grossen Auswahl-Standmaschinen bis zu 3600 mm Schnittlänge!

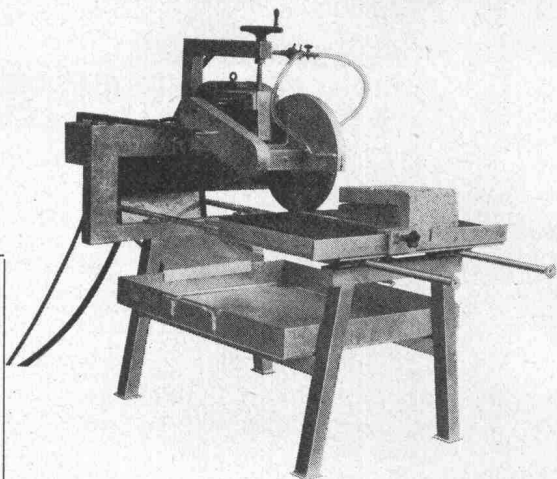

Steintrennmaschine

Typ 66/400/5,5 PS Eigenkonstruktion

Wartungsfreie, verzinkte Stahlkonstruktion für
höhere Ansprüche, Schnittlänge bis 120 cm, bei
Umkehrschnitten bis 2 m
Schnitthöhe in einem Schnitt bis 14,5 cm, bei
Umkehrschnitten bis 20 cm

Für alle Bausteine: KS, Beton, Sichtsteine, Fix-
ton- und Zelltonplatten, Siporex, Durisol (mit
Betonüberzug und armiert), Granit, Waschbeton

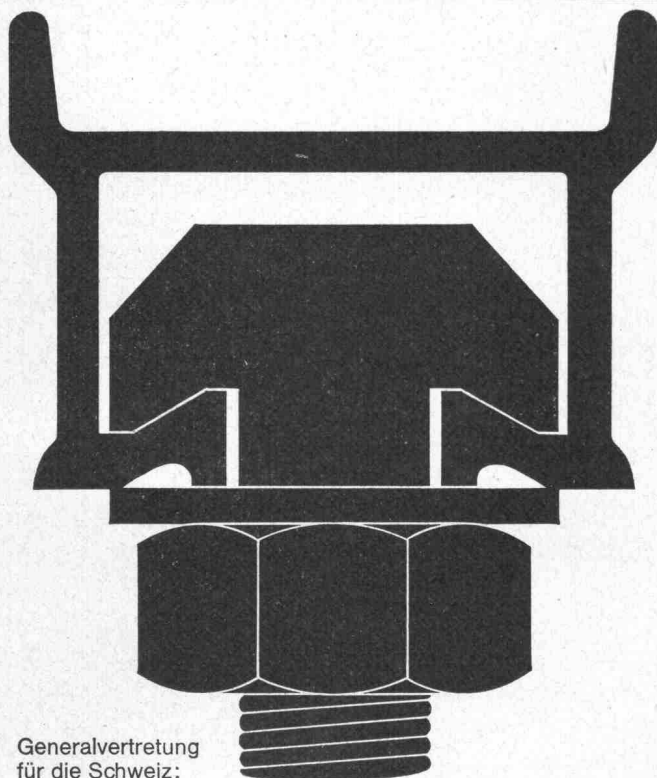

Generalvertretung
für die Schweiz:

Wenn Ankerschienen — dann Halfen-Ankerschienen Neu: jetzt mit original Styropor-Vollschaumfüllung



Halfen-Ankerschienen zur sicheren Befestigung von Lasten aller Art
an Beton- und Stahlkonstruktionen vermeidet zeitraubende und kost-
spielige Stemm- und Bohrarbeit. 20 Profile von 200 kg bis 12000 kg
Tragfähigkeit p/Lfm. stehen Ihnen zur Verfügung.

Verzinkte Halfenschienen werden jetzt mit der einzigartigen Styropor-
Vollschaumfüllung ausgeschäumt. Vorteile: Absolut saubere Profile,
kein Eindringen von Beton, oder Betonmilch. Leichtes Entfernen des
Styropor-Vollschaumes.

Halfen-Ankerschienen sind durch die Vollschaumfüllung perfekt.
Fachleute finden, man sollte der Vorteile wegen nur noch verzinkte
HALFENSCHIENEN mit Vollschaumfüllung verwenden.

Unser technisches Büro in Zollikofen, Tel. 031 8609 11/int. 218 steht
Ihnen zum Lösen Ihrer Befestigungs- und Aufhängeprobleme gerne
zur Verfügung. Verlangen Sie ausführliches Prospektmaterial.



J.G. KIENER + WITTLIN AG BERN

HABEGGER

Fassaden-Arbeitsbühnen Typ E
für permanenten Einsatz



Fassaden-Arbeitsbühnen Typ SJ
für temporären und permanenten Einsatz

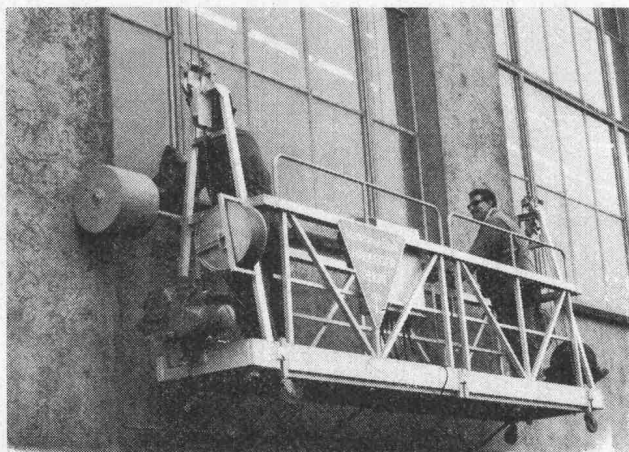

Maschinenfabrik
HABEGGER AG
THUN



Rufen Sie uns an.
Wir beraten Sie gerne.

Tel. 033 / 2 18 37
Telex 32 201

Entscheiden Sie sich
für den Fortschritt.
Wählen Sie die
Zukunft.

«esser's» Gully für
problemloses,
sicheres Entwässern
von Flachdächern,
Balkonen,
Loggien, Terrassen.

Dachgullys aus Kunststoff
Dachgullys aus Kunststoff
mit Wärmedämmung
Dachgullys aus Kunststoff
mit Wärmedämmung
und Heizung (SEV-geprüft)
Balkongullys aus
bituminiertem Aluminium.

Nur wenige genormte
Teile für den leichten, feh-
lerlosen Einbau.

Beim Dachgully voll-
kommen rückstausichere,
flexible Verbindung von
Dachhaut und Gully.

Balkon- und Terrassen-
Gullys lassen sich in
8 verschiedenen Abstu-

fungen verstellen und
damit die Siebrostebene
jeder Beschichtungshöhe
anpassen.

«essers's» Gully: optimale
Qualität und Leistung,
vernünftiger Preis. Am
besten, Sie verlangen gleich
jetzt unsere ausführliche
Dokumentation, damit Sie
wissen, welche Problem-
lösung unser Gully bietet.

Selbstverständlich ist
unser System von der
Schweiz. Arbeitsge-
meinschaft für Abwasser-
installationen geprüft.



SCHERRER

Jakob Scherrer Söhne AG
Allmendstrasse 5-7
8059 Zürich
Tel. 051 25 79 80

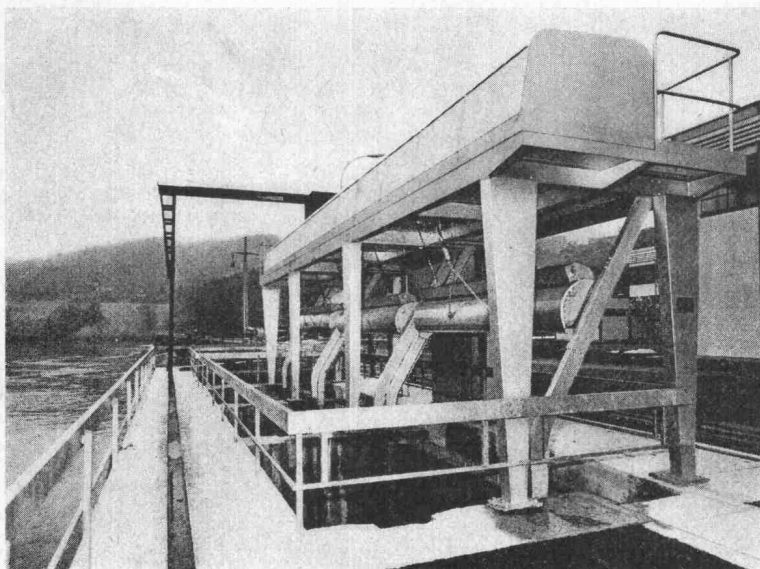

▲
Kühlwasserfassungen der Atomkraftwerke Beznau I und II
Je 3 Rechen und 3 automatische,
stationäre Rechenreinigungsmaschinen

Ateliers de Constructions

Jonneret S.A.

1211 Genève 8

**Rechen- und
Rechenreinigungsmaschinen**
für sämtliche Wasserfassungen von
Kraftwerken, Pumpstationen,
Abwasserkläranlagen usw.

Wasserflächen-Reinigungsschiffe
für Seen, Staugebiete und dergleichen

B 600-Bohren - mit Hilti leichtgemacht!

Mit der elektro-pneumatischen Hilti-TE 17 heißt das: nur ansetzen und nachführen, ohne Anpreßdruck. Sogar auf Granit.

Hilti ist Experte für Befestigungstechnik. Und bietet «Montage nach Maß». Ob Bohrmontage, ob Direktmontage. Wir beraten Sie direkt auf der Baustelle.

Lassen Sie uns kommen...

Hilti Technik AG
8036 Zürich
Gartenhofstrasse 17
Telefon 051/23 56 56

HILTI
Befestigungstechnik



NATURSTEIN, das bewährte Baumaterial

VSNPP

Verband Schweizerischer Naturbaustein- und Pflasterstein-Produzenten

Fachgruppe des Schweizerischen Baumeisterverbandes Zürich

Mitglieder:

Alpenkalk- und Quarzsandsteine für Strassen-, Wasser- und Gartenbau

AG Steinbruch Guber	6055 Alpnach-Dorf	041 / 96 17 44
Viktor Gasperini AG	6460 Altdorf	044 / 2 21 55
Käppelis Söhne AG	6430 Schwyz	043 / 3 11 71
Kurt Köppel	8032 Zürich	051 / 32 10 99
Marti AG	8766 Matt	058 / 7 41 46
Schmitt Steinbruch	9642 Ebnat-Kappel	074 / 3 15 04
Steinbruch AG	6060 Sarnen	041 / 66 13 77
Walter Webers Erben	6430 Schwyz	043 / 3 19 16
Losinger & Co. AG	1950 Sion	027 / 2 29 41

Sandsteine für Treppen, Bodenplatten, Garten- und Cheminéeebau

A. Kuster AG	8806 Bäch	051 / 76 25 25
Jak. Bärlocher	9422 Buchen-Staad	071 / 41 22 42
Gebr. Müller AG	8716 Schmerikon	055 / 5 75 93
E. Stecher AG	6037 Root	041 / 91 12 16
E. Gautschi AG	9430 St. Margrethen	071 / 71 21 31

Jurakalksteine für Garten-, Wasser- und Cheminéeebau

P. Andrey & Cie SA	2520 La Neuveville	038 / 7 82 91
Lägern-Steinbrüche AG	8158 Regensberg	051 / 94 11 88

Muschelkalk für Treppen, Bodenplatten, Garten- und Cheminéeebau, Bildhauerei

Emil Fischer AG	5605 Dottikon	057 / 7 32 14
-----------------	---------------	---------------

Fels- und Schalungsanker

1 Schalungsanker für einhäuptige Schalungen

Verankerung von einhäuptigen Schalungen in Beton und Fels mit Schalungsankern AREFIX und Schalungsklemmen ARETOR.

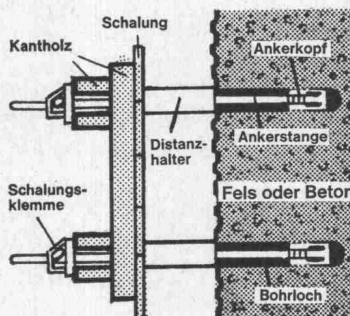

2 Verankerung von Beton-Elementen

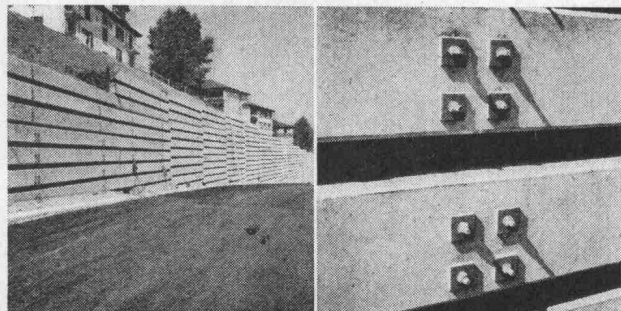

Verankerung von Beton-Elementen in Bohrpfehlen mit Felsanker AREFIX.



RIGLING

R. Rigling & Co., 8050 Zürich-Oerlikon
Spezial-Baugeräte
Tel. 051 / 50 15 30, Leutschenbachstr. 44

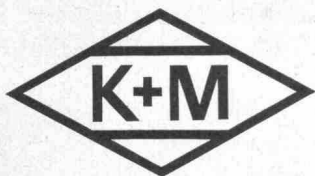

Elektrische Installationen

in Industrie-, Geschäfts- und Wohnbauten

Schalt- und Verteilanlagen

Aktiengesellschaft KUMMLER & MATTER

8026 ZÜRICH

Hohlstrasse 176, Tel. 01 / 44 42 40

Filialen in Chur, Martigny, Spreitenbach und Spiez

Grundwasserisolationen ohne äussere Betonwanne

Geschäftshäuser, Unter-niveaugaragen, Industriebauten, Strassenunterführungen, Tunnelbauten, Wasserreservoirs, U-Bahnen, Elektrizitätszentralen.

Oelschutzisolationen

Raffinerien, Oel auffangwannen, Tankkeller, Oellager, Metall- und Betontanks, Stehtanks, Strassen, Pipelines, Kanalbauten

Feuchtigkeitsisolationen

Bodenfeuchtigkeit von nicht unterkellerten Räumen, gegen aufsteigende Feuchtigkeit bei Mauerwerk, nicht drückendes Oberflächenwasser gegen Heizöl und aggressive Stoffe.

Trinkwasserreservoirs

Zivilschutzanlagen, Spitäler usw.

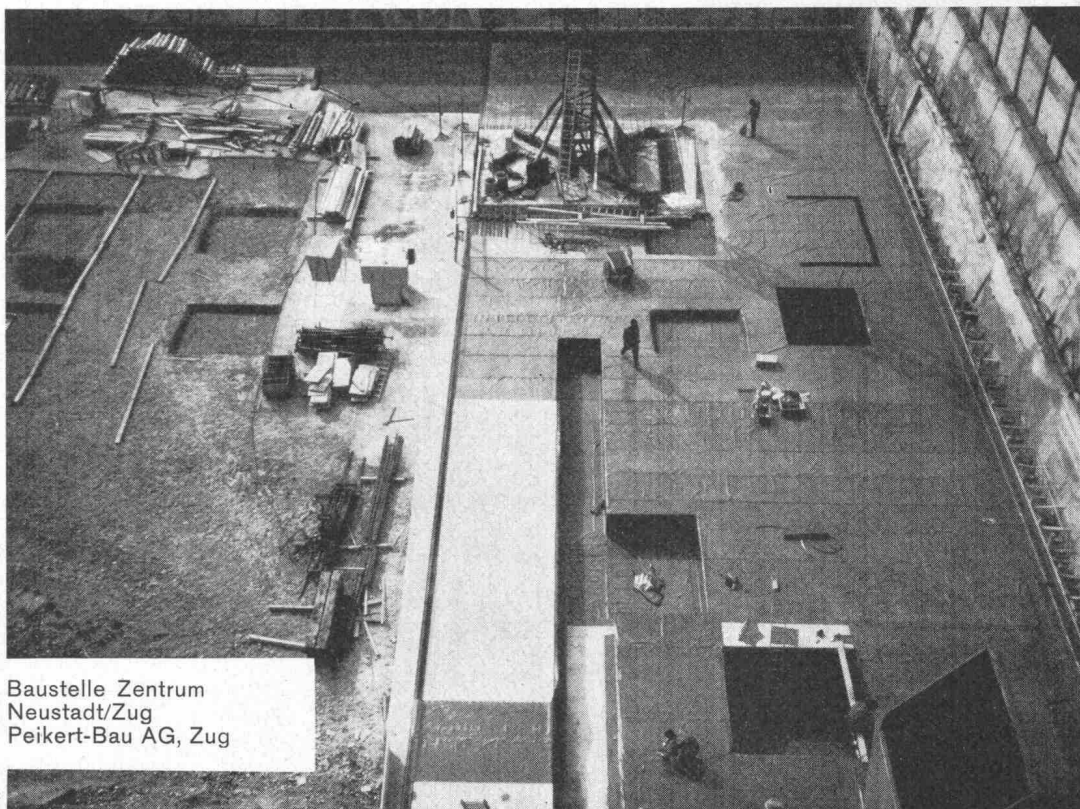

Baustelle Zentrum
Neustadt/Zug
Peikert-Bau AG, Zug



ISAFLEX AG

Freiestrasse 52, 8952 Schlieren, Tel. 051 / 98 37 67

Elastische PVC-Isolationen

Schlieren
Zürich
Lausanne
Frankfurt a/Main

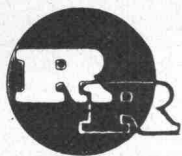

R. RIGLING & CO.

ZÜRICH-OERLIKON

Telephon 051 / 50 15 30 Leutschenbachstrasse 14

Für Ihre Holzkonstruktionen:

Ringdübel System RIGLING

Verlangen Sie unsere Preisliste

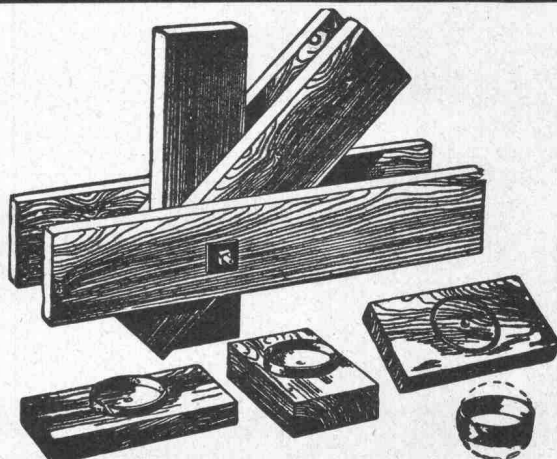

RINGDÜBEL + PATENT, Knotenpunktverbindung für hölzerne Tragwerke

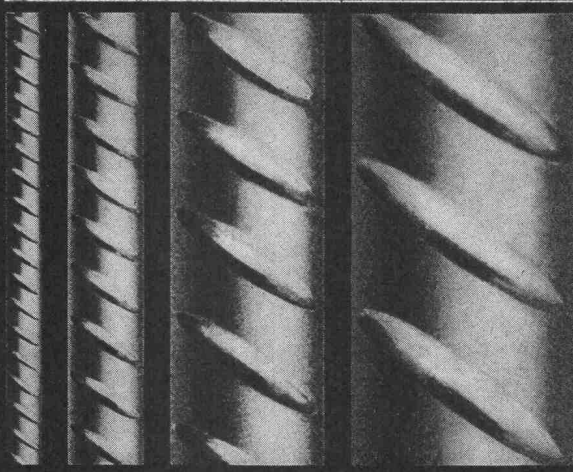

P. Bloch

BOX Ø ULTRA

Seit Jahren sind die bautechnischen Vorteile von BOX Ø ULTRA bestens bekannt und unbestritten: Optimaler Verbund, Schweissbarkeit ohne Festigkeits-einbusse, höchste Brandsicherheit, grosse Material-zähigkeit und höchste Festigkeit.

Monteforno-Ingenieure entwickeln weiter: BOX Ø ULTRA erfüllt heute nicht nur alle Erforder-nisse der SIA-Normen, sondern erlaubt bei gleichem Preis dank höchster Festigkeit wirtschaftlichere Kon-struktionen bei grösserer Sicherheit.

MONTEFORNO

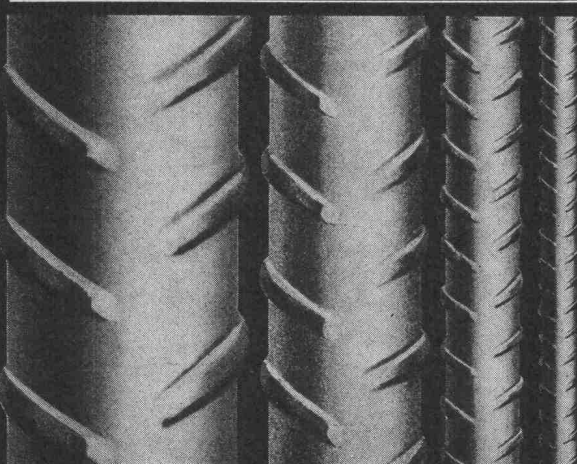

Monteforno, Stahl- und Walzwerke AG

Bodio/TI

neu

in unserem Verkaufsprogramm

Schaufelzähne

zum Aufschweissen, mit auswechselbaren
Spitzen aus verschleissfestem Chrom-
Mangan-Molybdän-Stahlguss. Die Zähne
sind bündig mit der Messer-Unterseite.

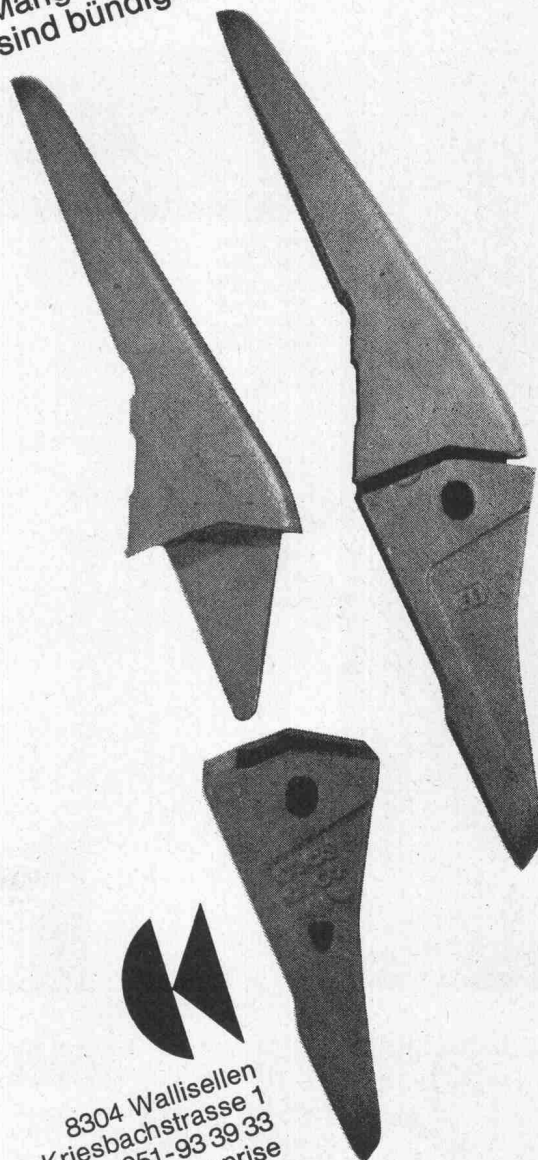

8304 Wallisellen
Kriesbachstrasse 1
Telefon 051-93 39 33
Machines d'entreprise
Route Cantonale, 1162 St-Prex
Téléphone 021-76 13 91

Charles **Keller**
Baumaschinen

Das Volk hat sich mit überwältigendem Mehr für den Umweltschutz entschieden.
Der fortschrittliche und verantwortungsbewusste Architekt entscheidet sich für die
Lärmbekämpfung.

Lärmbekämpfung, Raumakustik, Bauakustik
Planung, Berechnung, Beratung
Bau- und raumakustische Messungen

Hellmuth Kolbe, Akustiker und Toningenieur AES

Büro für akustische Beratungen

8304 Wallisellen, Zielackerstrasse 6
Telefon 01 / 93 22 81 Studio 052 / 33 15 15

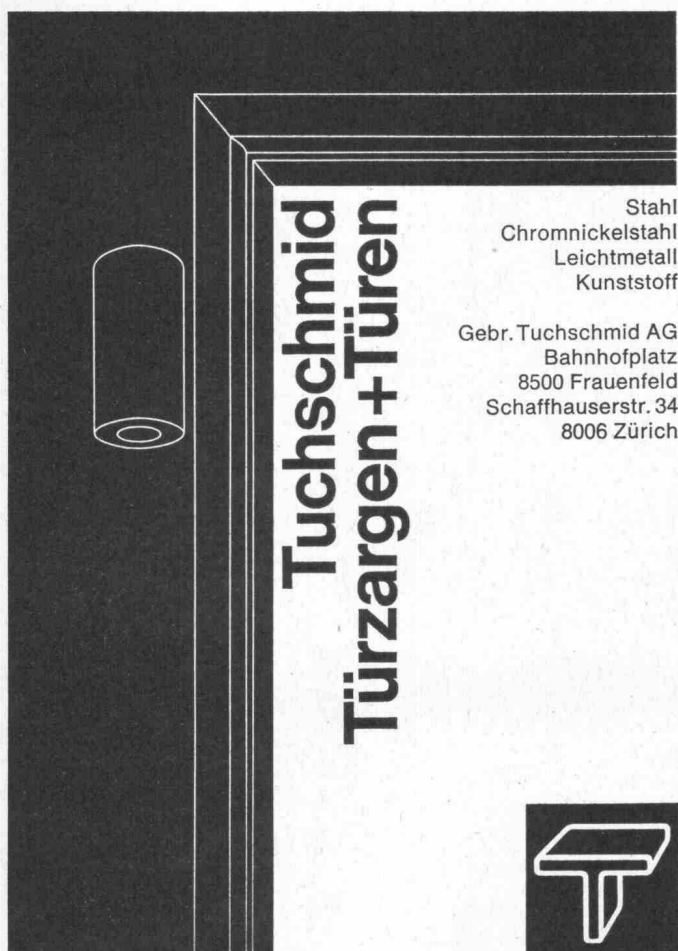

Tuchs Schmid
Türzargen + Türen

Stahl
Chromnickelstahl
Leichtmetall
Kunststoff

Gebr. Tuchs Schmid AG
Bahnhofplatz
8500 Frauenfeld
Schaffhauserstr. 34
8006 Zürich



Elektronisches Rechnen + Datenverarbeitung im Bauwesen

Statik : Brückenbau · Hochbau · Grundbau
Straßenbau + Vermessung : Straßenachse ·
Knotenpunkte · Absteckung · Massenermittlung
Baubetrieb : Ausschreibung · Preisspiegel ·
Netzplantechnik · Bauabrechnung · Nachkalkulation
Rechnungswesen : Lohn + Gehalt ·
Gerätemiete ·
Lochstreifenauswertung

RIB

Recheninstitut für das Bauwesen

7000 Stuttgart 80, Schulze-Delitzsch-Straße 28
Postfach 800780, Tel. (0711) 73 30 67, FS. 07-255580

8000 München 12, Schwanthaler Straße 110
Tel. (0811) 53 11 33 · 53 80 708

4100 Duisburg, Düsseldorfer Straße 181
Postfach 196, Tel. (02131) 2 63 04, FS. 08-55 702

CH-8037 Zürich, Okenstr. 4, Tel. 01 / 60 39 96, Schweiz

Firal Sicker- platten

lassen sich dank ihrer handlichen
Form rationell und rasch verarbeiten

sind robust und schlagfest, deshalb
für maschinelles Hinterfüllen beson-
ders geeignet

erleichtern die Bestellung:
gleiche Platte als Abschluss- und
Füsselement verwendbar



Firal-Baustoffe
Streulistr. 28, Postfach, 8030 Zürich
Telefon 051 / 32 01 61

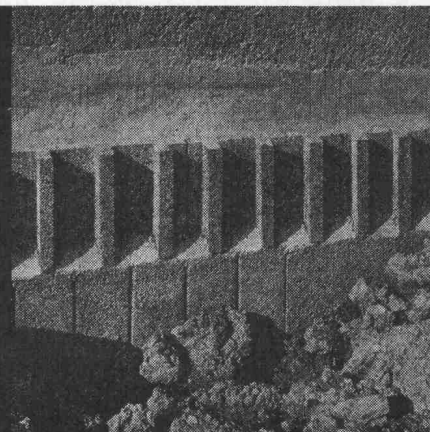



Grundwasser- isolationen ohne äussere Betonwanne

Geschäftshäuser, Unter-
niveaugaragen, Industrie-
bauten, Strassenunterföh-
rungen, Tunnelbauten, Was-
serreservoirs, U-Bahnen,
Elektrizitätszentralen.

Oelschutz- isolationen

Raffinerien, Oelauffangwan-
nen, Tankkeller, Oellager,
Metall- und Betontanks,
Steh tanks, Strassen, Pipe-
lines, Kanalbauten

Feuchtigkeits- isolationen

Bodenfeuchtigkeit von nicht
unterkellerten Räumen, ge-
gen aufsteigende Feuchtig-
keit bei Mauerwerk, nicht
drückendes Oberflächen-
wasser gegen Heizöl und
agressive Stoffe.

Trinkwasser- reservoirs

Zivilschutzanlagen, Spitäler
usw.

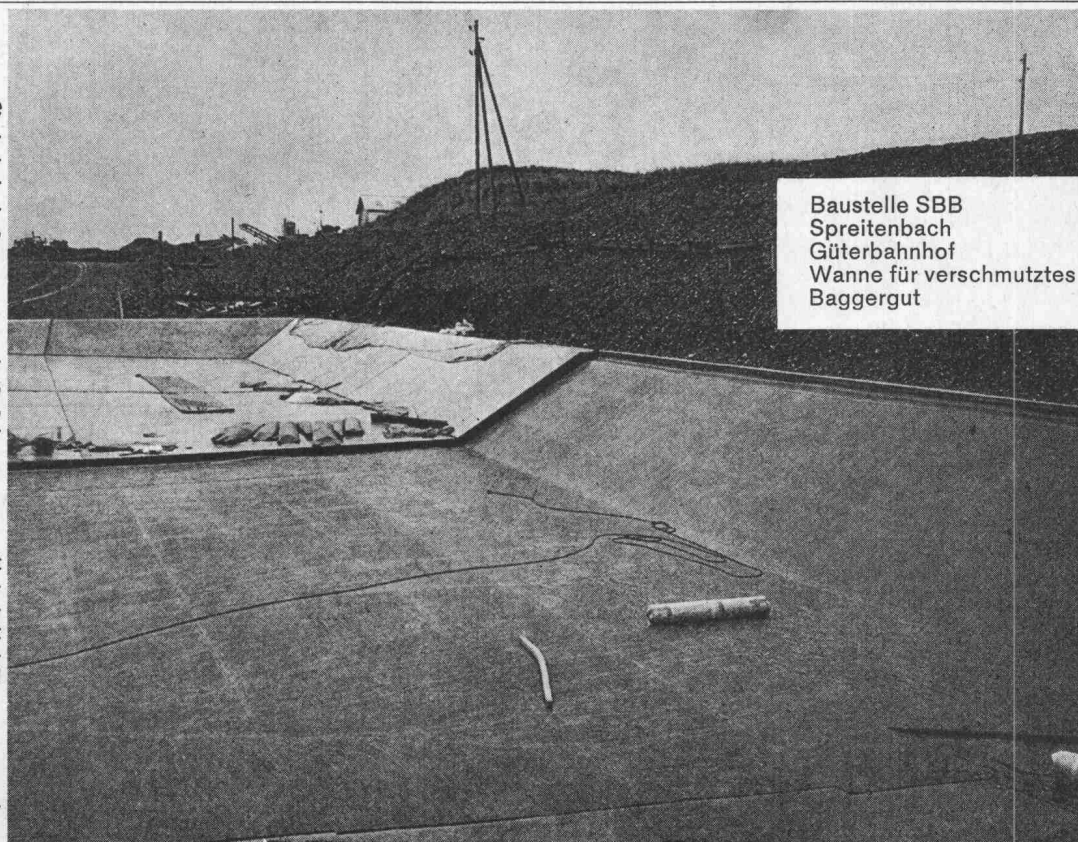

Baustelle SBB
Spreitenbach
Güterbahnhof
Wanne für verschmutztes
Baggergut

ISAFLEX AG

Freiestrasse 52, 8952 Schlieren, Tel. 051 / 98 37 67

Elastische PVC-Isolationen

Schlieren
Zürich
Lausanne
Frankfurt a/Main

AEZ

Terrassenbeläge Flachbedachungen

Asphalt-Emulsion AG Zürich

Löwenstrasse 40 25 88 66

Wir gratulieren
dem SIA zu seinem imposanten
neuen Verwaltungsgebäude



Wir bohren mit Diamant

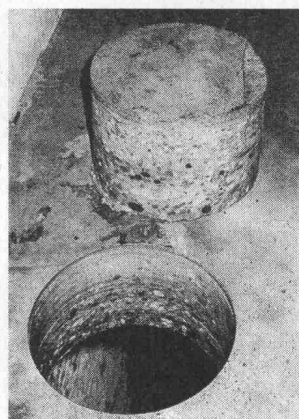

- Aussparungen in verschiedenen Durchmessern
- vibrations- und staubfrei
- auf den Millimeter genau
- keine Nacharbeiten
- in Betonböden, Wänden, Säulen, Balken usw.
- für das Montieren von Zentralheizungen, Entlüftungen, Klimaanlage, Abfuhrkanäle usw.

Diamantbohr AG, 5426 Lengnau

In der Steig 495, Telefon 056 / 51 14 96

WEISS-Raumklimageräte

**kühlen, heizen, befeuchten, entfeuchten,
belüften, entstauben.**

Für alle Räume in Alt- und Neubauten
Ein komplettes Programm eigener Herstellung



AUTOFRIGOR AG 8052 ZÜRICH
Schaffhauserstrasse 473
Telefon 051/48 15 55
Telex 54 956

ROBA-Sickersteine Praktisch und robust

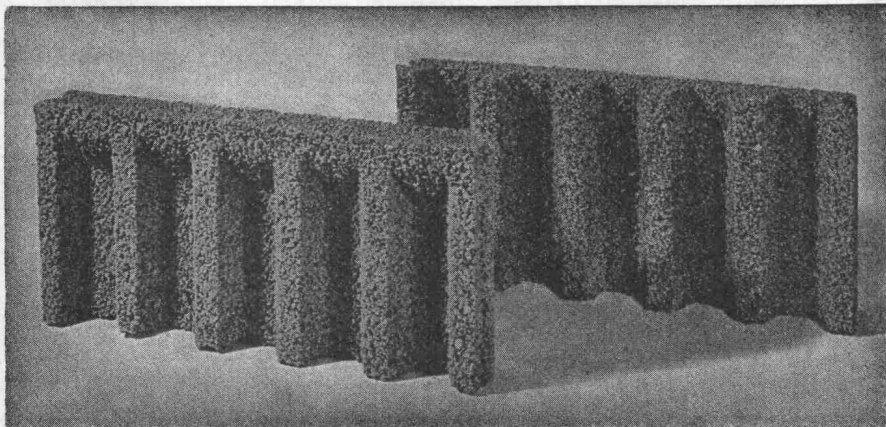

Typen:	Sickerstein und Abdeckplatte
Masse:	50×25×6 cm
Gewicht:	10 kg
Preis:	Fr. 6.80 pro m ²
	(85 Rappen pro Stück) ab Werk

Beziehbar direkt oder durch
die Handelsgenossenschaft des SBV
und den Baumaterialienhandel

Element und Baustein AG
(vormals E. Jucker)

8307 Kindhausen-Effretikon
Telefon 01 / 86 41 90



Ihr Vorteil: Einsparungen

- durch rationelle Erstellung eines besseren Entwässerungssystems
- an Verschleiss von Schalungsmaterial und dessen Transportkosten

Ihr Vorteil: Verbesserung

- der Entwässerung des Erdreichs
- Belüftung der Fundamente
- der Kanalisation des Sickerwassers

Ihr Vorteil: Verkürzung der Bauzeit

- durch vereinfachte vollmaschinelle Aufschüttung

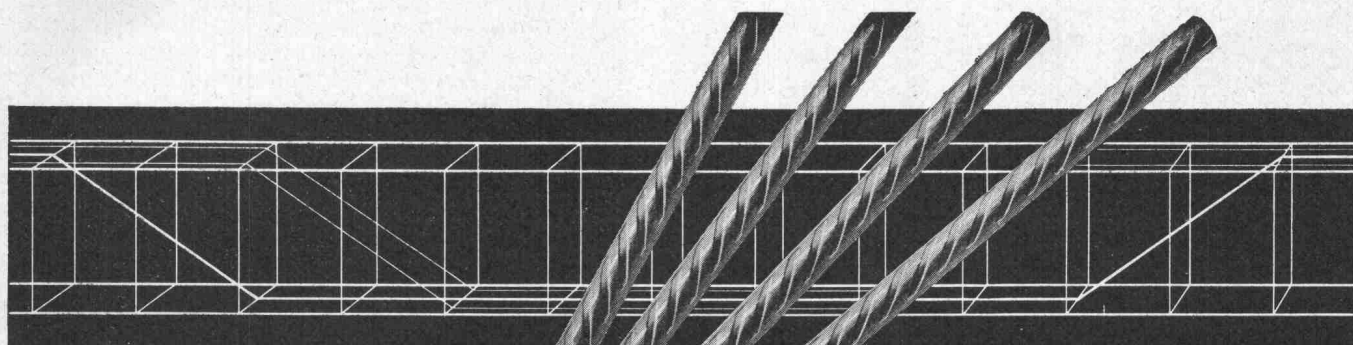

Elemente



Rippenstahl

fi-Distanzhalter

sind ein zeitsparendes Hilfsmittel für das einfachere und genauere Verlegen der oberen Armierung.

- Linien- statt Punktlagerung
- millionenfach bewährt
- und — selbstverständlich billiger

wichtig: ab Lager lieferbar

Fischer & Co. Drahtwerke 5734 Reinach AG
Telefon 064/7115 55



die kaltverklebbare
Bitumen-Kunststoff-Folie,
**dichtet-sperrt-spart
und isoliert.**

GRACE AG

Teroson-Abteilung, Neugasse 6, 8005 Zürich
Telefon 051/42 47 11-13

Nehmen Sie mit uns Kontakt auf!

Befestigungselemente



für vorfabrizierte
Betonteile
M 4 bis M 20
ISO-Norm
Stahl blank
Stahl verzinkt -
passiviert



ETTER + CO BISCHOFZELL
EISENWARENFABRIK · USINE MÉTALLURGIQUE
TEL. (071) 81 18 21

Frostschäden auf Strassen ein Ende setzen!

In klimatisch kritischen Regionen können harte Wintertage Unsummen kosten. Frostschäden — wer bezahlt sie? Die Devise muss lauten: besser isolieren. Strenge Versuche, z. B. in Le Locle und auf der Silvretta-Hochalpenstrasse, haben überzeugende Resultate geliefert. **Auf GoSol-isolierten Strassen gibt's keine Frostschäden mehr.** GoSol — eine formgeschäumte Isolierplatte, mit der im Ausland auch die BASF ausgedehnte Tests anstellte, bringt nicht nur eine erhebliche Reduktion der Reparatur- und Unterhaltskosten. Auch die Baukosten stellen sich günstiger, denn wo mit GoSol isoliert wird, genügt eine Fundationsschicht von 40—50 cm (statt bis zu 1,2 m).

Verlangen Sie die umfassende Gratis-Dokumentation mit Kostenvergleichen.

GONON

E. Gonon 8226 Schleithelm SH 053 6 42 77
Corex Basel AG 4002 Basel 061 22 23 00

»

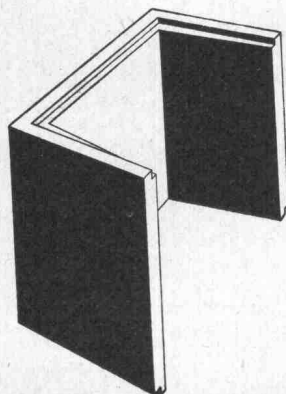

Vorfabrizierte Schutzraum-Lichtschächte

genehmigt vom Bundesamt für Zivilschutz
2 Modelle: Für 1 Atü oder 3 Atü Schutz-
räume. Lichtmass: 80×60 cm.

Lichtschacht für 1 Atü Schutzräume für normalen Wohnungsbau		Lichtschacht für 3 Atü Schutzräume für Sammel-Schutzräume	
Bauhöhe cm	Gewicht kg	Bauhöhe cm	Gewicht kg
130	507	130	725
50	195	50	275

**Verlangen Sie bitte den Spezial-Pro-
spekt oder wenden Sie sich an Ihren
Baumaterial-Lieferanten.**

comolli

Comolli's Erben AG Betonelemente
5620 Bremgarten Tel. 057/51414

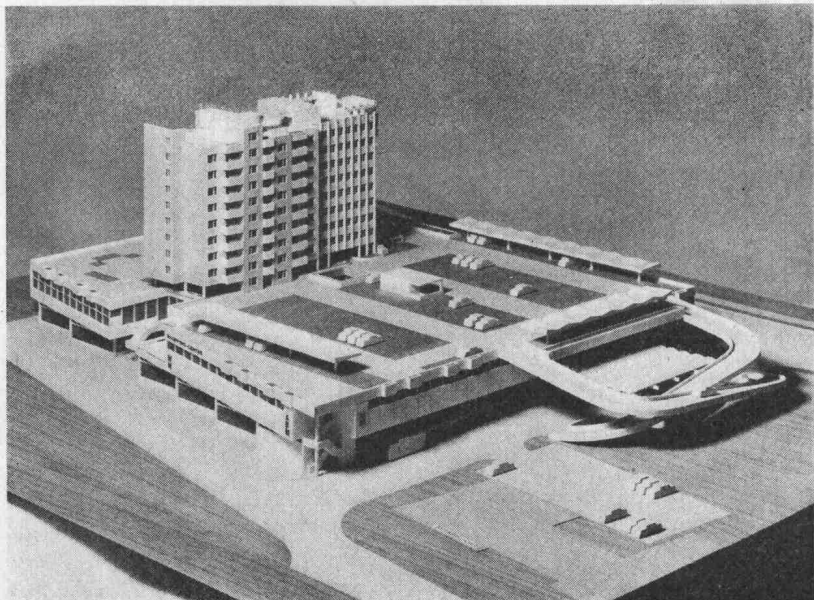

Modellbau für Architektur und Planung

Max Rufer, 8400 Winterthur

Tellstr. 16, Tel. 052 / 22 19 12

2 Rappen pro Leserkontakt

kostet eine ganzseitige Anzeige in der Schweizerischen Bauzeitung. Lassen Sie sich durch die Anzeigenverwaltung über die preiswerten Möglichkeiten einer intensiven Kontaktpflege näher beraten.

IWA AG für internationale Werbung, 8035 Zürich
Beckenhofstrasse 16, Telefon 051 / 26 97 40

Mit welchem Computer arbeiten Sie am vorteilhaftesten?

Mit dem, der nicht Ihnen gehört und der trotzdem immer zu Ihrer Verfügung steht!

Rechnen Sie auswärts, bevor Sie einen eigenen Computer für sich rechnen lassen.

Als eines der grössten Rechenzentren der Schweiz bieten wir als Dienstleistungsbetrieb einen perfekten Service bei optimalen Preis-Leistungs-Konditionen.

**Organisation, Programmierung, Ausführung
von kommerziellen und technisch-
wissenschaftlichen Programmen auf
unserer Grosscomputer-Anlage**

Schon seit 1965 Datenfernübertragung über 4 Telephonleitungen und Telex.

Auftragserledigung in 15 bis max. 90 Minuten. Ergebnis in Tabellen oder Kurven.

Arithma AG

Konradstrasse 58
8005 Zürich
Tel. 051 / 44 55 60



Anfragen bitte an:
H. Borer, 4242 Laufen
Postfach 45, Telefon 061 / 89 58 73

GEKO -Simskonsole

✚ Patent Nr. 475 465



Die grossen Vorteile:
Viel besserer Halt, kann nicht mehr heruntergetreten werden — raschere Montage, einfache Konstruktion — deshalb die ideale und preisgünstigste Simsconsole

Verlangen Sie bei Ihrem Fensterhersteller die GEKO-Simsconsole — Sie sparen damit Aergern und Geld!

KOCH

Beschläge, Zürich
Tel. 051 / 26 66 36

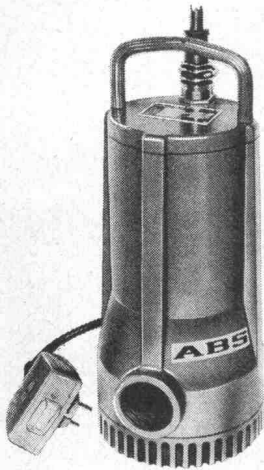

Schmutzwasser-Tauchpumpen

für
Kellerentwässerung
und
transportablen Einsatz
Förderleistung
300 l/min
SEV-geprüft

ABS Pumpen AG

Gertrudstr. 24, 8003 Zürich Tel. 01/23 48 23

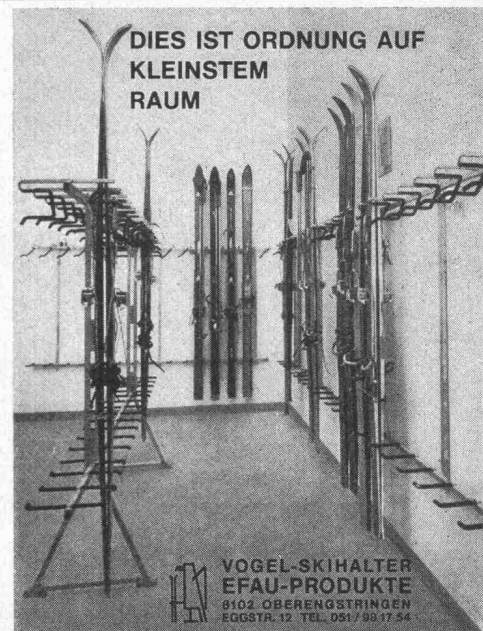

Vogel-Skihalter

Ganzmetall
Feuerverzinkt
Robust

Planen und Einrichten von Skiräumen. Liefern von Teilen für Selbstmontage.

Für Hotels, Ski- u. Ferienhäuser, Schulen, Bergbahnen usw.
Bis 16 Paar Ski per Laufmeter.



isomat bau ag abdichtungen isolati
onen flachdach grundwasserisolationen
gussasphaltbeläge kunststoffbeläge besch
ichtungen abdichtungen grundwasserisolation
gussasphaltbelag kunststoffbelag isomat bau ag

ISOMAT-BAU AG

Abdichtungen im Hoch- und Tiefbau
8040 Zürich, Badenerstrasse 362
Telefon 051 / 54 11 66

RIX

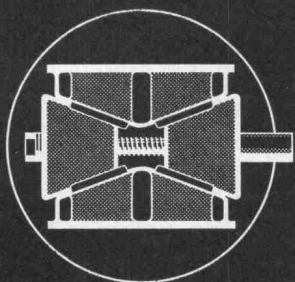

Absenk-Keile

für Lehrgerüste und Fertigelemente

20 t und 40 t Tragkraft

verkauft und vermietet



RIGLING

R. Rigling & Co., 8050 Zürich-Oerlikon

Spezial-Baugeräte

Tel. 051 / 50 15 30, Leutschenbachstr. 44

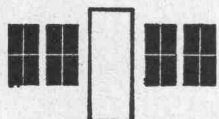

Fensterfabrik

DV- und JV-Fenster
für Neu- und Umbauten
liefert Ihnen prompt

Tel. 051/52 63 45

NEURURER-WISMER, Freihofstrasse 1/3, 8048 Zürich

Wehntalerstr. 17 8057 Zürich ☎ 051 26 16 14

Zimmerei

Schreinerei

Holzbau

Müller Sohn + Co.

Sarnafil®

Die Sarnafil®-
Kunststoffisolationshaut
schützt dauerhaft
und zuverlässig vor Wasser.
Sie ist
einfach zu verlegen.

Verlangen Sie die Sarnafil®-
Dokumentation.

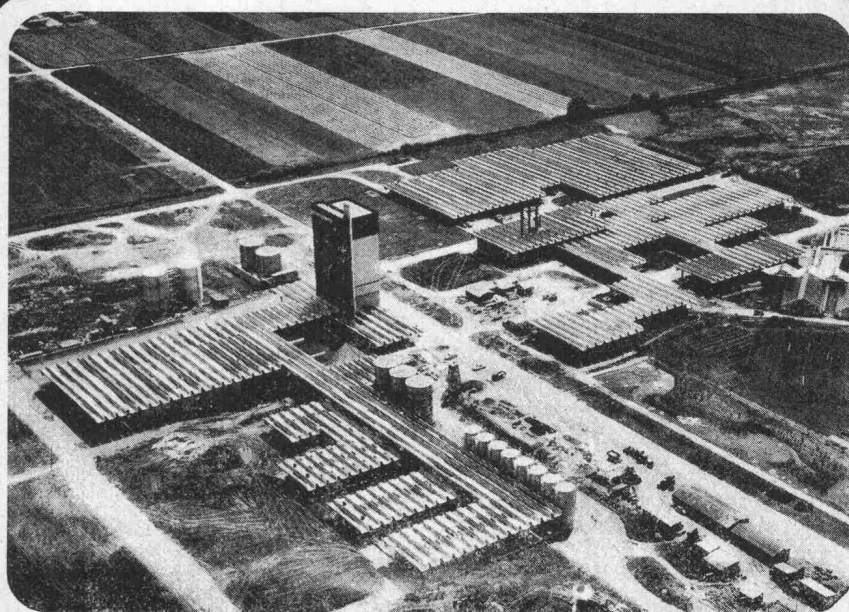

Kunststoff AG Sarnen, 6060 Sarnen, Telefon 041/66 23 33

50 JAHRE HOLZLEIMBAU

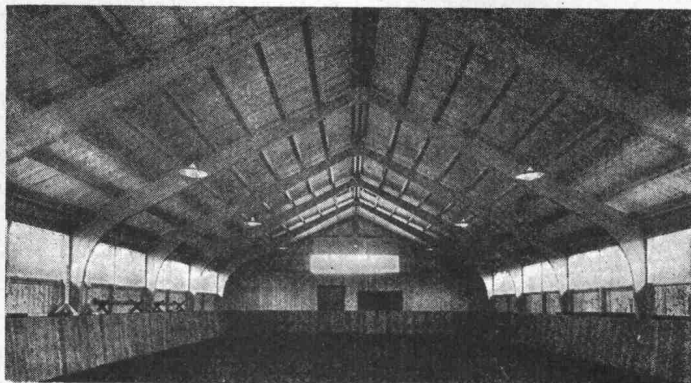

Reithalle



Seit über 50 Jahren stellen wir lamellenverleimte Träger und Binder, sogenannte «Hetzerträger», her. Die in der ganzen Schweiz sowie auch im Ausland von uns in grosser Zahl erstellten Bauten mit Hetzerbindern zeugen von unserer Qualitätsarbeit.

Wir rechnen, projektieren, offerieren für Sie nach Ihren Ideen oder nach eigenen Vorschlägen.

Haben Sie ein Problem, kommen Sie zu uns.

WERNER ZÖLLIG AG - HOLZLEIMBAU

9320 ARBON TELEFON 071 / 46 14 38

Zementbodenfarbe in 12 Tönen

Seit Jahren hat sich die Iri-Sol-Chlor-Kautschukfarbe in Garagen, Kellerböden, Waschküchen, Garderoben, Schlossereien und im Maschinen-Apparatebau bestens bewährt.

- kinderleicht zum Streichen
- alle Töne sofort lieferbar
- Gratisanleitung
- preisgünstig

Versand in die ganze Schweiz.

Verlangen Sie Anleitung, Preisliste und Auskunft durch die Alleinvertretung

Künzli-Farben AG 8003 Zürich

Meinrad-Lienert-Strasse 3, Tel. 01 / 35 79 11 / 33 11 05

**KISSLING
BERN**



Stahlbau, Metallbau, Torbau,
Blechpresserei
Kunststoff-Konstruktionen

Hans Kissling AG Bern

Telefon 031 / 51 43 11
Zentweg 1
3072 Ostermundigen

Neuheit!

**compri
band V**

**Für alle Fugen
jetzt**

VORKOMPRIMIERT

kurzfristig lieferbar

Generalvertretung:

Roger Frey dipl. Ing.
8039 Zürich

Tel. 051/36 25 44
Beethovenstr. 47

Tonwerk Döttingen
Inhalt 1 Million Liter



betontanks

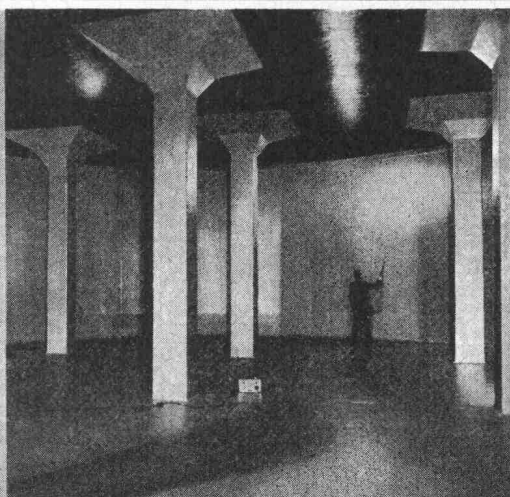

für Heiz- und Dieseloel

Spezialauskleidung mit elastischer Dauerbeschichtung

Die **Doppelmantel-Kunstharzauskleidung «System Schneider»** mit Ueberwachung des Hohlraumes mittels Leckanzeiger erfüllt die neuen Vorschriften des Eidg. Amtes für Gewässerschutz. Ausführung bei Neuanlagen und als Sanierung alter Tanks, die den heutigen Vorschriften nicht mehr genügen.

tankbau

otto schneider zürich

Frohbürgstrasse 188

Telefon 051 / 26 35 05

Bauelemente mit Zukunft: Koenig- Profilstahlplatten

Profilstahlplatten aus sendzimir-verzinktem Thyssenstahl für Dach- und Wandverkleidungen bieten ein Optimum an Festigkeit, Korrosionsschutz und gutem Aussehen. Sie sind ein wirtschaftlicher Beitrag auf dem Gebiet der Vorfabrikation im Hochbau.

Sämtliche Profiltypen werden auch kunststoffbeschichtet geliefert. Gemäss unserer Farbtabelle stehen 17 erprobte Standardfarbtöne zur Auswahl.

Kostensenkendes, witterungsunabhängiges und terminsicheres Bauen!

Anwendung: Fassaden 1- und 2schalig, Dächer, Verbunddecken, verlorene Schalungen, Tragkonstruktionen für Flachdächer usw.

Wenden Sie sich bereits im Planungsstadium an unsere Abteilung Hochbau, sie hilft Ihre Probleme lösen!

Dr. Ing. Koenig AG
8953 Dietikon, Tel. 051 88 26 61

KOENIG

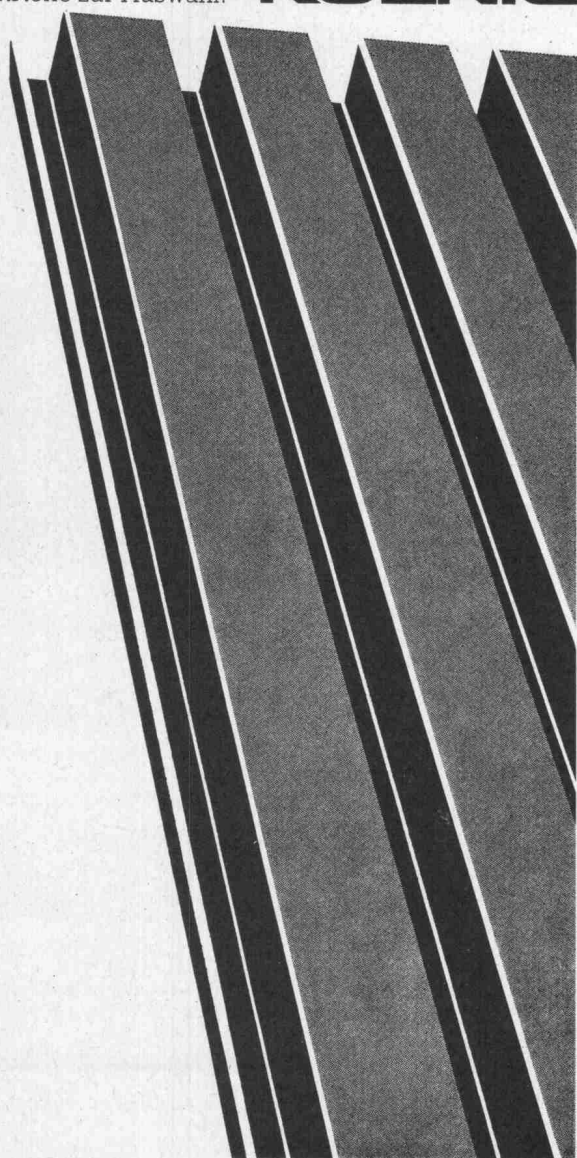

FEUER- FESTE ERZEUG- NISSE

aus Schamotte
Sillimanit, Korund
Karbonrundum
Leichtqualitäten
Säurebeständige
Erzeugnisse

Steinzeug-
Bodenplatten



TONWERK LAUSEN AG

Revolution im Grabenaushub

durch die führenden, weltbekannten USA Davis Trencher und Cleveland Trencher. Für Pipelines, Drainage, Kabelgräben, Fundamente, Schächte, Wasserleitungen, militärische Zwecke usw.

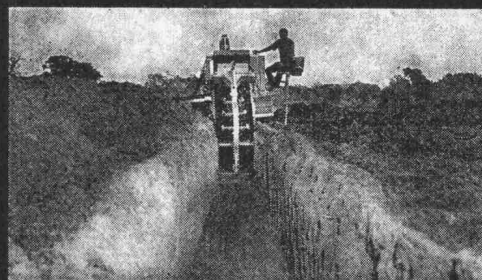

Davis gräbt an Traversen (bis 20%) senkrechte Gräben durch hydraulisch kippbaren Oberteil. Davis gräbt an Hängen bis zu 100%. Hydraulische Tieflöffel mit 5 oder 8 Tonnen Reisskraft, für Spezialeinsatz (2,5 bis 3,4 m Tiefe). Hydraulischer Dozer zum Zudecken und planieren der Gräben. **Davis Trencher:** 9 Modelle. Grabbreiten: 5–70 cm, Grabtiefen bis 230 cm, Grabgeschwindigkeit: bis 540 m/h. Preis Fr. 6200.— bis ca. Fr. 145 000.—. Zubehör: Tieflöffel, Dozer, Lader, Bohrgerät, usw. **Cleveland Trencher:** 13 Modelle und 2 Backfiller und Tamper. Grabbreiten: 25 cm bis 1,5 m (verstellbares Rad, bis 1,8 m, Krone bis 6 m breit), Grabgeschwindigkeit: bis 44 m/min. Preise ab Fr. 79 000.— bis ca. Fr. 490 000.—.

Verkauf und Vermietung durch:

INTRAVEND AG

Postfach 8048 Zürich Tel 051 62 88 22 Telex 54 289

Stellen- und Gelegenheits-Anzeigen

Tarif

1/1 Seite 185 x 259 mm Fr. 560.—	1/4 Seite 185 x 60 mm 90 x 128 mm Fr. 140.—	1/12 Seite 90 x 40 mm Fr. 47.—
1/2 Seite 185 x 128 mm 90 x 259 mm Fr. 280.—	1/6 Seite 185 x 40 mm 90 x 84 mm Fr. 94.—	1/16 Seite 90 x 28 mm Fr. 35.—
1/3 Seite 185 x 84 mm Fr. 187.—	1/8 Seite 185 x 28 mm 90 x 60 mm Fr. 70.—	1/24 Seite 90 x 18 mm Fr. 24.—

Chiffregebühr Fr. 2.—

Stellengesuche werden nur noch schriftlich entgegengenommen.

Anzeigenschluss: Mittwoch der Vorwoche, 10 Uhr.
Sofern drucktechnisch möglich, kann der Anzeigenschluss bis Donnerstag der Vorwoche, 10 Uhr, verlängert werden.

IVA AG für internationale Werbung, 8035 Zürich

Beckenhofstrasse 16, Tel. 051/26 97 40, PC 80-32735

Filialen:

1004 Lausanne, 19, av. de Beaulieu, Tel. 021/34 72 65
1204 Genève, 8, rue du Marché, Tel. 022/26 03 45

Ermässigte Preise
ohne Rabatt
für
Wiederholungen

Für die Bearbeitung interessanter Bauaufgaben suche ich in nettes Team

Eisenbetonzeichner(in)

Fähigen Bewerbern biete ich weitgehende Selbständigkeit in angenehmem Arbeitsklima. Zeitgemässes, den Leistungen entsprechendes Salär. Ab 2. Dienstjahr Gewinnbeteiligung.

Interessenten melden sich bitte unter Tel. 01/47 64 74 evtl. abends 01/41 39 44.

Welche tüchtigen

Bauzeichner

und

Bauführer

hätten Interesse, in einem mittleren Architekturbüro mit ausgesprochenem Teamgeist mitzuarbeiten? Wir bearbeiten verschiedene interessante Bauaufgaben, wofür wir absolut selbständige und kollegiale Mitarbeiter suchen, die alle Sparten unseres Berufes beherrschen. Geboten werden zeitgemässes Salär, 5-Tage-Woche und angenehmes Arbeitsklima. Eintritt nach Uebereinkunft.

Interessenten melden sich telefonisch oder schriftlich bei

M. Brand, Arch. SIA

Rotbuchstrasse 35, 8037 Zürich, Tel. 051/26 66 11

Gesucht in kleineres Ingenieurbüro der Zentralschweiz

dipl. Bauingenieur ETH

oder

Ingenieur-Techniker HTL

als leitende Persönlichkeit für die selbständige Bearbeitung von umfangreichen und interessanten Aufgaben des Hoch- und Tiefbaues.

Wir bieten bei Eignung überdurchschnittliches Salär bei einem ausgezeichneten Arbeitsklima mit aufgeschlossenen Mitarbeitern.

Wir erwarten Ihre Offerte mit den üblichen Unterlagen unter Chiffre SBZ 428, IVA AG, Postfach, 8035 Zürich.

Zur Ergänzung unseres Mitarbeiterteams suchen wir dynamische, konstruktiv und organisatorisch begabte

Hochbauzeichner(innen)

Bautechniker

Bauführer

zur weitgehend selbständigen Bearbeitung grösserer Projekte im Industrie-, Verwaltungs- und Wohnungsbau. Wir bieten fortschrittliche Arbeitsbedingungen, wie Leistungslohn, gleitende Arbeitszeit, Pensionskasse usw. Gerne erwarten wir Ihre Offerte oder Ihren Anruf.

Gürtler Architekten SIA

Basel, Mittlerestr. 2, Tel. 061/25 45 55

Gesucht auf Architekturbüro in Zug

Architekt

selbständig in Entwurf und Planbearbeitung

Bautechniker/Bauführer

mit Erfahrung in Devisierung und Bauleitung.

Eintritt sofort oder nach Uebereinkunft.

Offerten unter Chiffre SBZ 295 an IVA AG, Postfach, 8035 Zürich.

Ingenieurbüro sucht

— Ingenieur-Techniker HTL

— Eisenbetonzeichner

— Tiefbauzeichner

— Tiefbauführer

Eintritt nach Uebereinkunft, vorteilhafte Sozialleistungen, Krankenkasse.

Offerten an

Bureau J. Gicot + C. von der Weid, 3280 Murten

dipl. Bauing. ETH/SIA/ASIC

Hauptgasse 18, Tel. 037/71 44 10

Patentanwälte **E. Blum & Co.**

Anmeldung
von Erfindungen, Fabrik- und
Handelsmarken, Gutachten
Prozessberatung

8008 Zürich

Gegründet 1878
«Wartegg», Mühlebachstrasse / Kirchweg 5
Telephon 051 / 47 54 54

Bautechniker

Wir sind ein mittleres Architekturbüro im Zentrum der Stadt Zürich und suchen einen weiteren Mitarbeiter. Er soll in der Lage sein, eines unserer grösseren Bauvorhaben (Hotel, Saal, Hallenbad, Warenhaus, Eigentumswohnungen usw.) selbständig technisch bearbeiten zu können.

Wir offerieren neuzeitliche Arbeitsbedingungen und gut organisierten Arbeitsplatz.

Architekten

R. Klemenz + F. P. Flubacher, dipl. Arch. SIA
Stampfenbachstrasse 67, 8006 Zürich
Tel. 01 / 28 94 20

Bau-Manager

Wir suchen für unsere Generalunternehmung einen hochqualifizierten Fachmann des Hochbaus als

Aufgabe:

Bauleitung mehrerer anspruchsvoller Grossobjekte mit einer Gruppe von tüchtigen örtlichen Bauführern.

Anforderungen:

Gute Fachausbildung, mehrjährige Erfahrung als Bauleiter oder Bauführer an grösseren Hochbauaufgaben.

Wir bieten:

interessante Arbeit, Selbständigkeit und Verantwortung, gute Entlohnung, interessante Spesen- und Ferienregelung, Weiterbildungs- und Aufstiegsmöglichkeiten.

Bitte senden Sie uns ein kurzes Bewerbungsschreiben mit handschriftlichem Lebenslauf und einigen Zeugniskopien oder Referenzen; wir werden Sie gerne zu einer Besprechung einladen. Für Ihre Anmeldung zum voraus besten Dank.

STEINER

KARL STEINER
Postfach
8050 Zürich, Hagenholzstrasse 60
Tel. 01 / 50 10 10

Gesucht auf Ingenieurbüro

Eisenbetonzeichner

und

Tiefbauzeichner

Wir bieten: verantwortungsvolle, abwechslungsreiche Tätigkeit mit Leistungslohn, 5-Tage-Woche, gleitender Arbeitszeit.
Wir erwarten: gewissenhafte, selbständige und initiative Arbeit.

Offerten oder tel. Anruf ist erbeten an
SCHÄRER + WEBER, DIPL. BAUINGENIEURE ETH / SIA
3000 Bern, Thunstrasse 99, Tel. 031 / 43 13 23

**Baudepartement des
Kantons St. Gallen**

Das Kantonale Planungsamt als Abteilung des Baudepartementes sucht für die Beratung und Koordination der Gemeinden in Fragen der Ortsplanung sowie für die Zweckmässigkeitsprüfung von Orts- und Regionalplanungen einen verantwortungsbewussten

Planungstechniker (Kreisplaner)

Die äusserst vielseitige und weitgehend selbständig zu erfüllende Aufgabe erfordert eine solide Ausbildung und praktische Erfahrung in Planungsfragen. Initiative Interessenten aus Planungs- und Architekturbüros oder aus der Verwaltung könnten bei Eignung auch bestimmte Aufgaben der kantonalen Planung übernehmen.

Wir bieten zeitgemässe Besoldung und gute Arbeitsbedingungen in einem kleinen Team. Eintritt nach Uebereinkunft.

Nähere Auskünfte erteilt der Chef des Planungsamtes (071 / 24 92 92).

Bewerbungen mit den üblichen Unterlagen sind erbeten an das Kantonale Baudepartement, Lämmlisbrunnenstrasse 54, 9001 St. Gallen.

Baudepartement des Kantons St. Gallen

Architekturmodelle in Gips,
Holz, Plexiglas, termingerecht
und in tadelloser Ausführung

Architekturmodelle

Zaborowsky & Schalk
Neumarkt 10, 8001 Zürich
Telefon 34 22 16
Siewerdstr. 99, 8050 Zürich
Telefon 46 62 11

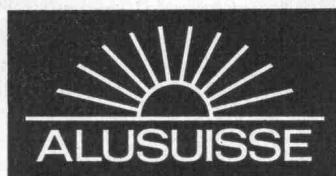

In unserer Bauabteilung in Zürich-Altstetten werden die Hoch- und Tiefbau- sowie Infrastrukturarbeiten für Industrieanlagen im In- und Ausland projektiert und überwacht. Neue Grossprojekte erfordern eine Erweiterung des Mitarbeiterstabs. Folgende Stellen sind daher zu besetzen:

dipl. Bauingenieur ETH oder EPF

(Kennziffer 511)

als Stellvertreter des Gruppenchefs für die Projektierung von Industriebauten in Massivbauweise, Vorspannbeton und Vorfabrikation. Die Aufgabe umfasst Vorprojekte, Kostenschätzung, statische Berechnung und Ueberwachung der Planbearbeitung sowie gelegentliche Baustellenbesuche. Sehr erwünscht sind englische und französische Sprachkenntnisse.

Architekt-Techniker HTL

(Kennziffer 512)

für die selbständige Lösung der Probleme und Aufgaben im Hochbausektor. Dazu gehört auch die Ausarbeitung von Ausschreibungsunterlagen und deren Auswertung.

Hochbauzeichner

(Kennziffer 513)

für alle einschlägigen Arbeiten des Industriebaus und für die Neukonstruktion vorgefertigter Häuser in einem mittelgrossen Team von Architekten und Hochbauzeichnern.

Tiefbauzeichner

(Kennziffer 514)

für die Mitarbeit bei der Projektierung von Werksstrassen, Geleiseanlagen, Kanalisationen und allgemeinem Tiefbau.

Eisenbetonzeichner

(Kennziffer 515)

für die selbständige Ausführung von Schalungs- und Armierungsplänen für Tonerdewerke, Aluminiumhütten, Grossgiessereien, Walzwerke, chem. Werke sowie Silo- und Hafenanlagen.

Maschinenzeichner

(Kennziffer 516)

für die Erstellung von Projekt- und Ausführungsplänen, Anlageschemata und Spezifikationen von Pump-, Filter- und Wasseraufbereitungsstationen sowie von Industrie- und Fäkalabwasseranlagen.

Geboten werden gut ausgebaute Sozialleistungen und ein den Kenntnissen und Erfahrung entsprechendes Gehalt.

Bewerbungen sind mit den üblichen Unterlagen unter Angabe der Kennziffer erbeten an die

Schweizerische Aluminium AG

Personalabteilung

Buckhauserstrasse 11

8048 Zürich

Telefon 01 / 54 80 80

Norm-Türen

montiert und unmontiert, mit oder ohne Stahlzargen.

Folienbeläge aller Art. Mobile Trennwände.

Beachten: Türfälze ummantelt.

Prospekte verlangen!

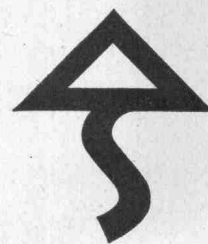

Theodor Schlatter & Co. A.G.

9000 St. Gallen, Wassergasse 24, Telefon 071 / 22 74 01

Gesucht nach St. Gallen

Hochbautechniker oder Bauzeichner als Bauführer

sowie

Hochbauzeichner

mit ausgewiesener Praxis. Es wird Wert auf tüchtige, selbständige Kraft gelegt.

Wir haben interessante Bauvorhaben im Wohnungsbau, Industriebau, Spitalbau, Verwaltungsbau und Schulbau.

Angemessene, gute Salarierung, Pensionskasse, Dauerstelle.

Eintritt nach Uebereinkunft.

Senden Sie Ihre Bewerbung oder telefonieren Sie uns.

Baerlocher + Unger, dipl. Arch. ETH/SIA
9000 St. Gallen, Teufenerstr. 25, Tel. 22 31 52

Wir suchen für unsere Ladenbauabteilung einen freundlichen, zuverlässigen

Innenarchitekten

Aufgaben:

Kundenberatung und Verkauf, Planung und Projektierung von Einrichtungen für Detailläden.

Anforderungen:

Kaufmännische und gestalterische Begabung, gute zeichnerische Ausbildung, Verhandlungstalent, gutes Auftreten.

Wir bieten gute Entlohnung, vielseitige und selbständige Arbeit, berufliche Weiterbildung, vor allem durch firmainterne Schulung, eine grosszügige Ferienregelung und viele andere Vorteile. Nach Möglichkeit helfen wir Ihnen auch bei der Wohnungssuche. Bitte schreiben oder telefonieren Sie uns, damit Sie mit unserem Direktor, Herrn Keller, eine Besprechung vereinbaren und ihm einige Arbeitsproben vorlegen können.

STEINER

KARL STEINER
Hagenholzstrasse 60, 8050 Zürich
Tel. 01 / 50 10 10

Auch kurzfristige

Termine

können wir Ihnen garantieren.
Leistungsfähiges Elementwerk ist in der Lage, die Fabrikation von **vorgespannten und schlaff armierten Betonelementen** wie Träger, Rippenplatten, Kanäle usw. zu übernehmen.



Ihre Anfrage richten Sie an

Elementwerk Gebr. Brun AG, 6020 Emmenbrücke
Tel. 041 / 5 16 16

Suiselectra

Sind Sie am Verkehrsgeschehen interessiert?

Bei uns haben Sie als

Hoch- oder Tiefbauzeichner

Gelegenheit, alle Gebiete der Verkehrsplanung und Verkehrstechnik kennenzulernen.

Wir bearbeiten:

- Transportpläne
- unkonventionelle öffentliche Verkehrsmittel
- Lichtsignalanlagen
- Parkings

Sie wären für die gute Präsentation unserer Projekte allein verantwortlich.

Wir bieten Ihnen in einer grossen Ingenieurunternehmung alle Vorteile eines kleinen Teams.

- Ausbildungsmöglichkeit
- interessante Tätigkeit
- Selbständigkeit
- Verantwortung

Unser Leiter der Gruppe Verkehrsplanung, Herr Stadtmann, gibt Ihnen gerne nähere Auskunft. Telefonieren oder schreiben Sie uns.

Suiselectra

Schweizerische Elektrizitäts- und Verkehrsgesellschaft
Malzgasse 32, 4000 Basel 10, Tel. 061 / 22 00 77



Architektur- Modelle

in jeder Art. Tadellose Ausführung

M. Knecht, Tödistr. 22, 5430 Wettingen, Tel. 056 / 6 09 31

Für unsere Laborbauabteilung suchen wir ein bis zwei tüchtige, zuverlässige

Hochbauzeichner Hochbauzeichnerinnen

für die Ausarbeitung von Laboreinrichtungsprojekten und die zugehörige Baubegleitung. Erforderlich ist besonderes Verständnis für bautechnische Probleme und Installationsfragen. Interessante, vielseitige Arbeit, gute Entlohnung und Sozialleistungen, interessante Ferienregelung, firmainternes Weiterbildungsprogramm und andere Vorteile. Bitte schreiben oder telefonieren Sie uns, und verlangen Sie Direktor Keller.

STEINER

KARL STEINER
Postfach
8050 Zürich, Tel. 01 / 50 10 10

Bundesamt für Zivilschutz

Für unsere Sektion «Bauten» suchen wir einen

Baufachmann

mit einer abgeschlossenen Ausbildung als Bauführer oder Bauzeichner mit Bauplatzerfahrung, welchem wir folgende Aufgaben zur weitgehend selbständigen Bearbeitung übertragen möchten:

- Prüfung und Begutachtung von Bauabrechnungen
- Mitwirkung bei der Prüfung von Projekten für private und öffentliche Schutzräume sowie Schutzräume der Zivilschutzorganisationen
- Führen der diesbezüglichen Verhandlungen mit Behörden und öffentlichen Instanzen

Die Muttersprache kann Deutsch oder Französisch sein, wobei sehr gute Kenntnisse der andern Sprache erwünscht sind.

Wir bieten ein den Anforderungen entsprechendes Gehalt und vorzüglich ausgebaute Sozialleistungen. Fünftagewoche. Verschiedene Arbeitszeitvarianten.

Schweizer Bürger, die sich von dieser interessanten und entwicklungsfähigen Stelle angesprochen fühlen, wollen ihre Offerte mit den üblichen Unterlagen richten an das

Bundesamt für Zivilschutz
Personaldienst
Monbijoustrasse 49, 3003 Bern

Wir sind ein grosses Zürcher Generalunternehmen und suchen eine absolut mit wir Sie zu einer persönlichen Aussprache über den zu besetzenden

Persönlichkeit für die Anbahnung von Geschäftsbeziehungen

Hauptaufgaben: Aufnahme von Kontakten mit Bauinteressenten im Hinblick auf die Uebernahme von Generalunternehmeraufträgen und Beratung von Kunden bei Immobilien-Investitionen.

Wir suchen für diesen hochinteressanten Vertrauensposten einen erfahrenen, kontaktreichen, geistig beweglichen Mitarbeiter mit gewinnendem Auftreten, tadellosen Umgangsformen und ausgeprägter kaufmännischer Begabung, wenn möglich mit bautechnischer Berufsausbildung oder Berufserfahrung.

Bitte senden Sie Ihr handschriftliches Bewerbungsschreiben mit den üblichen Unterlagen unter Chiffre 44-46323 an Publicitas AG, 8021 Zürich, damit wir Sie zu einer persönlichen Aussprache über den zu besetzenden Posten und die Arbeitskonditionen einladen können.

Wir suchen in unser Planungsteam für industriellen Wohnungsbau (Elementbau) eine(n)

technische(n) Zeichner(in)

zur Bearbeitung interessanter Bauaufgaben. Gründliche Einarbeitung in das Aufgabengebiet wird zugesichert. Dauerstelle, fortschrittliche Anstellungsbedingungen, gleitende Arbeitszeit, Pensionskasse, Personalrestaurant.

Eintritt sofort oder nach Uebereinkunft.

Offerten sind zu richten an den Personalchef der

ERNST GÖHNER AG

Neubauten, Generalunternehmung, Elementbau

Hegibachstrasse 47, Postfach, 8032 Zürich
Telefon 01/53 58 00

LERCH

Wir suchen jüngeren, initiativen

Bauführer (Ing.-Techniker HTL)

für anspruchsvolle Aufgaben im Brückenbau und allgemeinem Tiefbau.

Bewerber, die auf einen selbständigen und verantwortungsvollen Posten Wert legen, finden bei uns grosszügige Anstellungsbedingungen und gute Sozialleistungen.

LERCH AG

Bauunternehmung
8400 Winterthur, Trollstrasse 8
Telefon 052 / 23 74 31

Wer baut – sollte Dryvit prüfen

die perfekte Aussenisolierung

SAP Baustoffe AG 9306 Freidorf bei St. Gallen
Tel. 071 / 48 15 45

Wir beraten Sie eingehend über alle bezgl. Probleme

Bauleiter/Bauführer

Mitte dreissig, in ungekündigter Stellung, sucht neuen Wirkungskreis in Architekturbüro oder Generalunternehmen im Kreise Zug/Zürich.

Offerten unter Chiffre T 460199-43 an Publicitas AG, Gubelstr. 19, 6300 Zug.

Wir suchen zum Eintritt nach Vereinbarung

Bauführer

für die Belange des Strassen- und Tiefbaus.

Ingenieur

HTL-Ausbildung mit einigen Jahren Praxis oder, falls ohne Abschluss, langjähriger Unternehmungserfahrung erwünscht.

Tätigkeitsgebiet:
Offert- und Abrechnungswesen
Baustellenorganisation und
Beaufsichtigung

Interessenten sind gebeten, sich zu melden bei

Rudolf Wirz, Strassen- u. Tiefbau AG
4410 Liestal, Oristalstrasse 98
Telefon 061 / 84 52 32

3 Jahrzehnte Qualitäts-Kunststoffplatte

RESOPAL®

Oberflächen:	matt + glanz	Kristall
	Porenstruktur	Reliefarten
Formate mm:	2800 × 1250	2120 × 915
	2120 × 1020	1750 × 800

Andere Ausführungen auf Anfrage.

RESOPAL 063 / 2 07 14 4900 LANGENTHAL

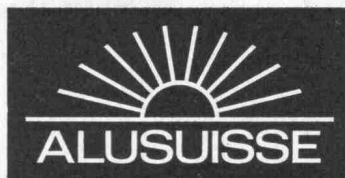

Für unsere Tochtergesellschaft, die Alusuisse Engineering AG, ENALU, Zürich, suchen wir:

für die Mitarbeit bei Ausbau und Führung unserer Organisation einen

Direktions-Assistenten

(Kennziffer 508)

Dieser etwa 28 bis 35 Jahre alte Schweizer, Jurist oder Nationalökonom mit Hochschulabschluss, sollte auch Verständnis für technische Probleme haben. Direkt dem Delegierten des Verwaltungsrats unterstellt, hätte er Gelegenheit, bei der Ausarbeitung und Abwicklung von Engineeringverträgen, Wirtschaftlichkeitsuntersuchungen und Koordinationsfragen wertvolle Beiträge zu leisten. Dabei wären auch Reisen ins Ausland notwendig und gute Fremdsprachenkenntnisse, insbesondere Englisch und Französisch, sind erforderlich.

für den Bau industrieller Grossanlagen

Project Manager

(Kennziffer 509)

Die Aufgabe des Project Managers ist die Leitung und Koordination der Projektierung im Rahmen der vorhandenen technischen Abteilungen. Zudem wird ihm während der Ausführung auch die örtliche Bau- und Montageleitung unterstellt.

Verlangt wird: Hochschulabschluss als Bau-, Maschinen- oder Elektroingenieur, Praxis als projektierender Ingenieur und

Bau- und Montageleiter. Alter etwa 40 bis 45 Jahre. Muttersprache Deutsch, gute Englisch- und/oder Französischkenntnisse.

für **Bauleitung** von Grossprojekten

dipl. Bauingenieur ETH oder EPF

(Kennziffer 510)

Die Aufgabe besteht in der selbständigen Führung örtlicher Bauleitungen von Grossbaustellen im In- und Ausland. Er ist verantwortlich für die Ueberwachung der qualitativ einwandfreien termin- und budgetgerechten sowie vertragskonformen Bauausführungen.

Voraussetzungen sind: Technischer Hochschulabschluss, mehrjährige praktische Erfahrung auf Grossbaustellen, Managertyp, gute Fremdsprachenkenntnisse in Englisch und/oder Französisch.

Geboten werden gute Sozialleistungen und ein den Kenntnissen und der Stellung entsprechendes Gehalt.

Bewerbungen sind mit den üblichen Unterlagen unter Angabe der Kennziffer erbeten an die

Schweizerische Aluminium AG

Personalabteilung

Buckhauserstrasse 11
8048 Zürich
Telefon 01 / 54 80 80

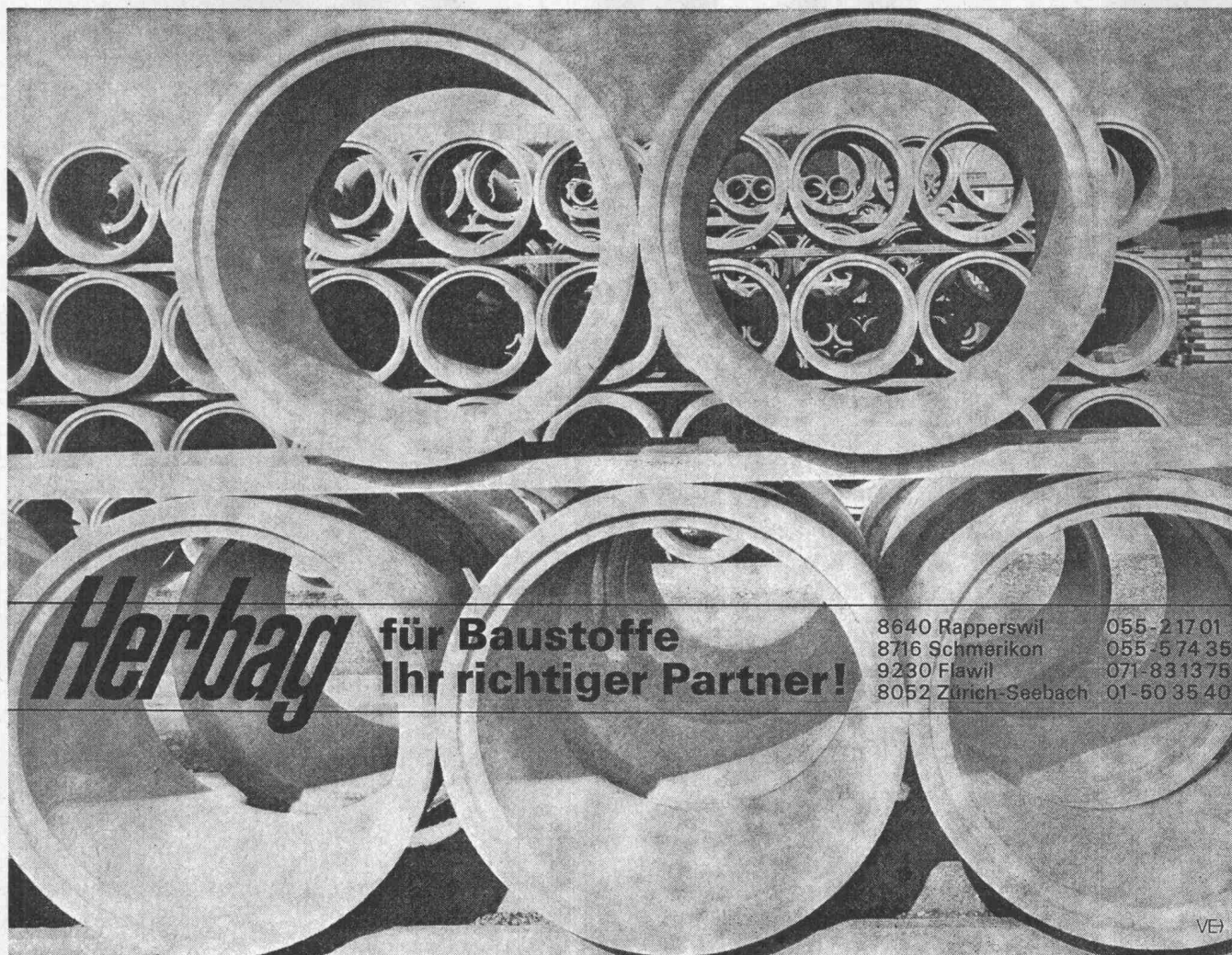

Herbag für Baustoffe
Ihr richtiger Partner!

8640 Rapperswil	055-217 01
8716 Schmerikon	055-574 35
9230 Flawil	071-831 375
8052 Zürich-Seebach	01-50 35 40

VE

«Wir sind immer wieder erstaunt, wie unendlich gross der Interessenbereich ist, der durch die sorgfältig gestalteten Hefte angesprochen wird. Indem Sie vor allem Probleme des öffentlichen Baus behandeln, tragen Sie nicht unwesentlich dazu bei, die Anliegen der öffentlichen Hand einer breiteren Öffentlichkeit zu vermitteln.»

Diese erfreuliche Würdigung hat ein kantonaler Baudirektor unserer Redaktion unlängst als spontanes Kompliment zukommen lassen. Sie mag als eine für viele stehen. Lockt es Sie nicht, als künftiger

Redaktor des «Schweizer Journals / Der öffentliche Bau»

massgeblich an der Gestaltung unserer Zeitschrift für Planung und öffentlichen Bau mitzuwirken? Wir befassen uns täglich mit den grossen und bedrängenden Problemen unserer Gegenwart, wie Raumplanung und Umweltschutz, Verkehrsplanung und Energieversorgung, Hochschulplanung und Städtebau, und suchen einen Mitarbeiter, den die öffentliche Sache, die res publica, wie uns fasziniert.

Als Baufachmann, Planer oder Gemeindespezialist hat er das Bedürfnis, von der praktischen Arbeit zum Grundsätzlichen vorzustossen. Er schreibt ein gutes Deutsch und verfügt über ein sicheres gestalterisches Empfinden. Wir haben ihm eine bemerkenswerte Selbständigkeit, ein zeitgemässes Gehalt, fortschrittliche Arbeitsbedingungen und alle sozialen Sicherheiten zu bieten. Auch ein jüngerer Mitarbeiter hat eine gute Chance.

Dürfen wir Ihre baldige schriftliche Bewerbung erwarten?

Schweizer Journal / Der öffentliche Bau, Verlag Dr. Hans Frey, 8712 Stäfa

Bauführer/Zeichner

übernimmt in freier Mitarbeit Arbeiten, für welche Sie im Büro fast keine Zeit aufbringen, wie Ausarbeiten von Plänen (Ausführungs-, Schalungs- und Armierungspläne) sowie Devisierungen jeder Art.

Offerten erbeten unter Chiffre 9380 an Mosse-Annoncen AG, Postfach, 8023 Zürich.

Erfahrenes

Techniker-Zeichner-Team

übernimmt in freier Mitarbeit laufend Aufträge (auch von Ingenieurbüros im Unterakkord) für Projektierung und Devisierung im allg. Tiefbau; Ausarbeiten, Zeichnen sowie Bemalen oder Spritzen von Bebauungs- und Zonenplänen; Terrinaufnahmen und vermessungstechnische Arbeiten; Grundlagenpläne für Leitungskataster.

Offerten oder Anfragen sind erbeten unter Chiffre G 37-22346 an Publicitas AG, 8021 Zürich.

Gesucht für Grossbaustelle

HILFSBAUFÜHRER

verantwortungsfreudig
weitgehend selbständig
zuverlässig

Tel. 01/36 69 11

Einwohnergemeinde der Stadt Solothurn

Stellenausschreibung

Beim Tiefbauamt der Stadt Solothurn sind folgende Stellen zu besetzen:

1 Tiefbautechniker

Aufgabenkreis: Bearbeitung der vielseitigen technischen Probleme im Strassen- und Kanalisationsbau. Selbständige Projektierung und Bauleitung. Schriftlicher und persönlicher Verkehr mit Privaten und Behörden.

Erfordernisse: Diplom eines schweizerischen Technikums oder gleichwertiger Ausweis.

1 Tiefbauzeichner

oder

1 Tiefbauzeichnerin

Aufgabenkreis: zeichnerische Bearbeitung der Unterlagen für den Strassen- und Kanalisationsbau. Geländeaufnahmen. Bei Eignung können Projektierungs- und Bauleitungsaufgaben übertragen werden.

Erfordernisse: Lehrabschluss als Tiefbauzeichner oder Tiefbauzeichnerin.

Wir bieten: Besoldung im Rahmen der Dienst- und Gehaltsordnung. Fünftagewoche. Gut ausgebaute Sozialleistungen. Bei Festsetzung des Gehalts wird die bisherige Tätigkeit berücksichtigt.

Anmeldung: Handschriftliche Anmeldungen sind unter Beilage von Zeugnisabschriften, Angabe des Gehaltsanspruchs und des frühesten Eintrittstermins bis 10. Juli 1971 an das städtische Tiefbauamt, Baselstrasse 7, 4500 Solothurn, einzureichen.

Auskunft: erteilt während der Bürozeit das städtische Tiefbauamt, Telefon 065 / 2 81 31.

Baukommission der Stadt Solothurn

Municipalité de Delémont

Service des Travaux publics

Mise au concours

A la suite de la création de nouveaux postes au service des Travaux publics, la Municipalité de Delémont met à nouveau au concours

un poste d'ingénieur civil

qui devra assumer la direction du département de génie civil et de la voirie et dont les tâches sont consignées dans un cahier des charges.

Exigences: diplôme d'ingénieur civil ou d'ingénieur-technicien, connaissances dans le domaine de l'urbanisme, aptitudes à diriger le personnel, expérience pratique souhaitée.

un poste de dessinateur en génie civil

en possession du certificat de fin d'apprentissage.

Traitements: selon l'échelle des traitements des employés de la commune de Delémont ou à convenir.

Entrée en fonction: à convenir.

Les offres détaillées avec curriculum vitae, copies de certificats, références et **prétentions de salaire**, sont à adresser jusqu'au 10 juillet 1971 à M. Adrien Schaffner, conseiller communal, 16, Rue des Voignous, 2800 Delémont.

Le service des Travaux publics enverra sur demande écrite un exemplaire du cahier des charges et de l'échelle des traitements.

Kanton Aargau / Stadt Zofingen

Der Kanton Aargau und die Stadt Zofingen eröffnen gemeinsam einen

öffentlichen Ideenwettbewerb

zur Erlangung von Entwürfen für ein Bildungszentrum (Kantonsschule, Primarschule, gewerbliche und kaufm. Berufsschule, Freizeitzentrum) auf dem Areal «Kauf-eisenmatte» / Sportplatz «Steibrüggli» in Zofingen.

Teilnahmeberechtigt

sind alle im Kanton Aargau heimatberechtigten oder mindestens seit 1. Januar 1971 im Kanton Aargau niedergelassenen Fachleute. Zusätzlich wurden 5 Fachleute, die nicht im Kanton Aargau heimatberechtigt oder niedergelassen sind — ohne besondere Entschädigung —, zur Teilnahme eingeladen.

Preissumme:

Als Preissumme stehen vom Kanton Aargau 50 000 Fr., von der Stadt Zofingen 25 000 Fr. zur Verfügung. Das Preisgericht hat die Kompetenz, die gesamte Preissumme zu verteilen.

Orientierung:

Donnerstag, 8. Juli 1971, 14.00 Uhr, findet in Zofingen, Rathaus, für die Teilnehmer eine Orientierungsversammlung statt.

Bezug des Programmwurfes: ab 24. Juni 1971.

- Sekretariat Kant. Hochbauamt, Abteilung Hochbau, Aarau
- Bauverwaltung Zofingen
- Hochbauamt der Stadt Baden

Termine:

Orientierungsversammlung: 8. Juli 1971
Bezug der Unterlagen bis 13. August 1971
Abgabe der Entwürfe: 26. November 1971
Abgabe der Modelle: 15. Dezember 1971

Das Wettbewerbsprogramm wird an der Orientierungsversammlung gemeinsam mit den Teilnehmern bereinigt und dann der Wettbewerbskommission des SIA zur Vernehmlassung vorgelegt.

Aarau/Zofingen, 9. Juni 1971

Baudepartement des Kantons Aargau
Abteilung Hochbau

Gemeinderat Zofingen

Wir übernehmen in freier

Mitarbeit

das Zeichnen von

- Baueingaben
- Ausführungs- und Detailplänen
- Publikationsplänen

Für die Bearbeitung von Wettbewerben könnten wir auch temporär in Ihrem Büro einspringen.

Offerten sind erbeten unter Chiffre SBZ 490 an IVA AG, Postfach, 8035 Zürich.

Ich suche

Hochbauzeichner(in)

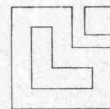

Hans Litz, Architekt SIA
Benglen-Fällanden, 8122 Binz
Telefon 01 / 85 36 06



Namhafte Firmen zahlen uns Schmiergeld.

Überall wo Maschinen und Motoren laufen, stellen sich Schmierprobleme — und lauert die Gefahr von Rost.

Beide Probleme löst Valvoline. Mit zwei Produktgruppen, die Weltweit genossen: Valvoline Industrie-Öl und Tectyl.

Unsere Ingenieure analysieren täglich die vielfältigsten Schmier- und Rostprobleme. Sie programmieren, gestützt auf unsere weltweite Erfahrung, den Einsatz von Ölen und Korrosionsschutzmitteln. Dabei wird den individuellen Anforderungen unserer Kunden aus den verschiedensten Industrie- und Wirtschaftszweigen haargenau Rechnung getragen.

Könnte Valvoline Sie vielleicht von einem Korrosionsproblem befreien? Oder ein Schmierproblem für Sie lösen?

Das Schmiergeld, das Sie uns bezahlen, ist erschwinglich — und war schon für manchen unserer Kunden eine lohnende Investition.

Valvoline

Senden Sie mir bitte kostenlos eine ausführliche Dokumentation über Ihre Services-Leistungen sowie über Valvoline Industrie-Öl und Tectyl Korrosionsschutz.

Name _____

Firma _____

Adresse _____

Telefon _____

Ausschneiden und in verschlossenem, frankiertem Couvert senden an:
Valvoline Oil Co. Ltd., Telecher 42, 8032 Zürich

Innen-Architekt

Die Migros plant und baut für die Zukunft. Für die Gestaltung unserer Grossraumläden sowie für die darin integrierten Restaurants suchen wir einen Innenarchitekten. Sie sind ausgesprochen kreativ und doch gegenüber bestehenden Grundsätzen anpassungsfähig. Ihnen liegt viel an einem selbständigen Arbeitsbereich, an welchem Sie Ihr berufliches Wissen voll entfalten können. Sollte diese Stelle Ihren Anlagen und Zukunftsplänen entsprechen, so bitten wir um Ihre Zuschrift an die Genossenschaft Migros Bern, Postfach 109, 3322 Schönbühl.

MIGROS



In unserem Leitungsbaubüro fehlen ein paar junge, tüchtige

Vermessungs- oder Tiefbauzeichner

für interessante und abwechslungsreiche Zeichnerarbeiten.

Wenn Sie an solchen Arbeiten Freude haben, so finden Sie bei uns ein ideales Tätigkeitsgebiet.

Wir bieten Ihnen geregelte Anstellungs- und Arbeitsbedingungen, Fünftagewoche, auf Wunsch kurze Mittagspause mit Verpflegungsbeitrag, zentral gelegene Büros (3 Minuten vom HB Zürich).

Die vielseitige Tätigkeit wird Ihnen sicher gefallen. Bitte telefonieren oder schreiben Sie uns.

Elektrizitätswerk der Stadt Zürich
Personaldienst
Postfach, 8023 Zürich 1
Tel. 051 / 23 17 00



SWISSAIR

Unser Baudienst befasst sich mit der Durchführung vielseitiger Bauaufgaben im Industriebau sowie auch im Gebäudeunterhalt, eine Tätigkeit also, die von unserem Team nicht nur ein solides fachliches Rüstzeug, sondern auch Aufgeschlossenheit, Verantwortungsbewusstsein und Verhandlungsgeschick erfordert.

Infolge stetig zunehmenden Arbeitsanfalls suchen wir einen weiteren

Architekten-Techniker HTL

mit guten Fachkenntnissen, Erfahrung auf den vorerwähnten Sektoren und der Befähigung, Kostenvoranschläge zu erstellen und Bauführungen zu übernehmen. Weitgehend selbständige Arbeitsweise wird nicht nur verlangt, sondern auch ermöglicht. Englisch- und Französischkenntnisse sind erwünscht. Interessenten bitten wir um Kontaktnahme mit

SWISSAIR
Personaldienste Bodenpersonal/PBI
8058 Zürich
Telefon 01 / 83 56 11, intern 4071

001.05.6.71

Das **Kantonale Hochbauamt Zug** sucht

2 Hochbautechniker

mit Technikumsabschluss

oder

Bauzeichner

mit mehrjähriger Praxis im Büro und auf dem Bauplatz.

Mitarbeit bei staatlichen Hochbauten, Schulbauten, Spitalbauten, sozialem Wohnungsbau usw.

Anstellungsbedingungen: Besoldung im Rahmen der Besoldungsordnung, Teuerungszulagen, Treueprämien, Beitritt zur Pensionskasse, fortschrittliche Regelung bei Krankheit und Unfall. Angenehmes Arbeitsklima.

Auskunft erteilt der Kantonsbaumeister (Telefon 042 / 23 12 33).

Offerten sind zu richten an die Baudirektion des Kantons Zug, 6300 Zug, Bahnhofstrasse 30.

Vanoli ag

Mittleres Bauunternehmen
sucht initiativen

Magazinchef

für die Leitung des gesamten Magazins.

Dynamische, selbständige Persönlichkeit mit Organisationstalent, die fähig ist, einen Mitarbeiterstab zu führen, findet interessante Dauerstelle.

Wir bieten den anspruchsvollen Aufgaben entsprechend grosszügige Anstellungsbedingungen. Branchenfremde werden angelern.

Interessenten melden sich bei:

VANOLI AG

Bauunternehmung
4800 Zofingen, Telefon 062 / 52 27 77

Wir suchen

1 Geologen/Hydrologen

1 Bauingenieur ETH

1 Ingenieur-Techniker HTL

Sie finden bei uns

- eine repräsentative, selbständige Stellung als Berater von Behörden, Bauherren, Architekten, Ingenieuren usw.
- Gelegenheit zur Erweiterung Ihrer Fachkenntnisse dank internen Weiterbildungskursen in den sich entwickelnden Arbeitsgebieten (Bodenmechanik, Hydrologie, Wasserwirtschaftsplanung usw.)
- moderne finanzielle Gegenleistungen, die Sie interessieren werden

Die Möglichkeiten, die bei uns offenstehen, möchten wir gerne mündlich besprechen und bitten um Kontaktnahme.



COLOMBI SCHMUTZ DORTHE AG

Berater für Geologie, Hydrologie,
Geophysik,
Baugrunduntersuchung, Grundbau
3097 Bern-Liebelfeld, Grenzweg 1
Telefon 031 / 53 64 12

Hochhaus-Fenster
Fenster Kiefer
Wohnhaus-Fenster
Fenster Kiefer
Schulhaus-Fenster
Fenster Kiefer
Fabrik-Fenster
Fenster Kiefer
Norm-Fenster
Fenster Kiefer
Holz-Fenster
Fenster Kiefer
Holz-Al.-Fenster
Fenster Kiefer
Aluminium-Fenster
Fenster Kiefer
Kunststoff-Fenster
Fenster Kiefer



Fenster Kiefer AG
Bachstrasse 15
8038 Zürich
Tel. 01 45 24 55



Baudirektion der Stadt Bern

Beim Hochbauamt der Stadt Bern, Gruppe Unterhalt, sind folgende Stellen zu besetzen:

1 Hochbautechniker-Bauführer

und

1 Bauzeichner-Bauführer

Den Bewerbern wird eine selbständige, abwechslungsreiche und verantwortungsvolle Tätigkeit geboten. Mehrjährige Praxis Bedingung.

Besoldung im Rahmen der städtischen Besoldungsordnung. Fünftagewoche.

Mündliche Anmeldung unter Tel. 031/64 65 54 oder schriftlich an **Städtische Baudirektion, Gruppe Unterhalt, Gutenbergstr. 1, 3001 Bern.**

Die Baudirektorin der Stadt Bern
Ruth Geiser, Im Obersteg

Das Tiefbauamt der Stadt Biel sucht

1 Tiefbauzeichner

Anforderungen:

Abgeschlossene Berufslehre als Tiefbauzeichner. Wenn möglich praktische Tätigkeit auf technischen Zeichnungsbüros auf den Gebieten des Strassen- und Tiefbaues.

Geboten werden:

zeitgemässe Entlohnung im Rahmen der städtischen Besoldungsordnung. Sozialzulagen. Fünftagewoche. Pensionskasse.

Eintritt:

nach Uebereinkunft.

Eingehende Auskünfte erteilt gerne unser städtisches Tiefbauamt (Telefon 032 / 7 25 80).

Die Bewerbungen sind zu richten an die

Städtische Baudirektion Biel

In Zusammenarbeit mit massgebenden Firmen der schweizerischen Bauindustrie stehen wir mitten in der vom Bund finanzierten Entwicklung einer Masskoordination, welche eines der wesentlichsten Mittel zur Produktivitäts- und Qualitätssteigerung im Wohnungsbau sein wird.

Unser Arbeitsteam hat sich in engem Kontakt mit der Schweizerischen Zentralstelle für Baurationalisierung bisher bereits erfolgreich mit der gestellten Aufgabe befasst.

Zur Ergänzung des Teams suche ich auf den Herbst 1971 einen

Architekten-Techniker HTL

Nach Abschluss der Masskoordinationsarbeit — in etwa 1 bis 2 Jahren — besteht die Möglichkeit zur Mitarbeit bei aktuellen Grossüberbauungen wie «Jolieville» und ähnlichen Projekten.

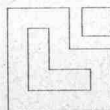

Hans Litz, Architekt SIA
Benglen-Fällanden, 8122 Binz
Tel. 01 / 85 36 06

Kläranlage Bibertal-Hegau

Als Leiter des Technischen Büros
suchen wir

Bauingenieur

Anforderungen: Abgeschlossene Ausbildung an Ingenieurschule oder technischer Hochschule. Kenntnisse und Erfahrung auf dem Abwassersektor. Bewandert in Bauleitungsfragen. Fähigkeit zur Personalführung.

Geboten wird: Dauerstelle. Aufnahme ins Beamtenverhältnis möglich. Der Leiter des Techn. Büros kann später Betriebsleiter der Anlage werden. Offerten mit Lohnforderung sind erbeten an den

Bau- und Betriebsausschuss
Rosengasse 8, CH-8200 Schaffhausen
oder an das Stadtbauamt
D-77 Singen, Rathaus

PEIKERT

Unsere ständige betriebliche Expansion ist ein Zeichen des Erfolges und bietet ausgezeichnete Entwicklungschancen, auch für unseren zukünftigen Mitarbeiter!

Wir sind spezialisiert in den Bereichen der Vorfabrikation und des Elementbaues im Sektor Wohn-, Schul- und Industriebau, mit einem Tätigkeitsbereich in der ganzen deutschsprachigen Schweiz.

Im Rahmen unseres betrieblichen und organisatorischen Aufbauprogramms suchen wir einen initiativen und erfahrenen

Dipl. Bauingenieur / Ing.-Techniker HTL

als Leiter unseres Arbeitsbüros, der direkt der Betriebsleitung unterstellt ist. Nach einer gründlichen Einarbeitungszeit ist für diese Führungsposition die Prokura vorgesehen.

Der Aufgabenkreis umfasst die Leitung des Offertwesens, der Akquisition, Kalkulation, Terminplanung und Arbeitsvorbereitung.

Die gestellten Anforderungen setzen eine abgeschlossene Ausbildung an einer technischen Hochschule oder einer höheren technischen Lehranstalt voraus. Im weiteren jedoch eine unternehmerische Persönlichkeit, praktische Erfahrung im Innen- und Aussen-dienst sowie Organisations- und Verhandlungstalent.

Unser mittelgrosser, vielseitiger Betrieb bietet ideale Voraussetzungen zur Entfaltung von persönlicher Initiative und Engagement. Einem geeigneten Bewerber bieten wir fortschrittliche Anstellungsbedingungen und Sozialleistungen.

Bewerbungen erbitten wir schriftlich an die nachstehende Adresse oder telefonisch an unseren Herrn Andermatt.

Peikert Prefab AG, Baarermatte, 6340 Baar
Tel. 042 / 31 10 27

Flughafen Zürich

Im Hinblick auf die kommenden grossen Bauaufgaben für die Hochbauten der Flughafen-Immobilien-Gesellschaft suchen wir zur dauernden Verstärkung unserer Bauabteilung einen initiativen

Architekten oder Bauingenieur

mit praktischer Erfahrung, organisatorischen Fähigkeiten und Sinn für Zusammenarbeit in Projektleitung und Terminplanung

sowie einen tüchtigen

Bauzeichner/Bautechniker

mit guten Kenntnissen in der Anfertigung von Ausführungsplänen, Kostenvoranschlägen und Devisierung von Bauarbeiten.

Wir bieten weitgehend selbständige Arbeit, verantwortungsvollen und interessanten Aufgabenkreis innerhalb eines kleinen Teams, zeitgemässe Salarierung und fortschrittliche Sozialleistungen.

Bewerbungen sind erbeten an die Geschäftsleitung der

Flughafen-Immobilien-Gesellschaft Zürich
8058 Zürich-Flughafen
Telefon 01 / 84 01 61, intern 2371

Generalunternehmung in Zürich sucht

Bauführer/Bauleiter

für Hotelbauten in **Leukerbad**.

Wir verlangen:

- abgeschlossene Hochbauzeichnerlehre, evtl. HTL
- einige Jahre Praxis in örtlicher Bauleitung und Abrechnung

Wir bieten:

- selbständiges Arbeitsgebiet
- gute Honorierung
- ausgebaute Sozialleistungen

Spätere Anstellung in Zürich erwünscht.

Eventuell kann Anstellung als freier Mitarbeiter erfolgen.

Offerten richten Sie bitte an



UTO BAUTEN AG
8002 Zürich, Beethovenstrasse 24
Telefon 01 / 36 69 11

Amtliche Anzeige der Stadt Baden

Auf unserem Hochbauamt sind die Stellen von

1 Hochbauzeichner und 1 Hochbautechniker

zu besetzen.

Wir wünschen Mitarbeiter, die sich in das bestehende Team eingliedern können, mit allen Hochbaufragen vertraut und an ein zuverlässiges und speditives Arbeiten gewöhnt sind. Geboten wird eine weitgehend selbständige Tätigkeit im allgemeinen Hochbau.

Die Besoldung erfolgt nach Vereinbarung im Rahmen des Dienst- und Besoldungsreglementes. Fünftage-woche, Pensionskasse, drei bis vier Wochen Ferien, Treueprämien, Familien- und Kinderzulagen.

Handschriftliche Anmeldungen mit den üblichen Unterlagen und Angabe des Gehaltsanspruchs sind an das Stadtmannamt, 5401 Baden, zu richten. Auskünfte erteilt Herr J. Tremp, Chef Hochbauamt Baden, Tel. 056 / 2 75 55, intern 40.

Der Gemeinderat

Gesucht auf mittleres Ingenieurbüro

gelernter Tiefbauzeichner

für selbständige Projektierung und Bauleitung von vielseitigen, anspruchsvollen Bauaufgaben im Strassen- und Tiefbau.

Zeichner oder Zeichnerin

für interessante, abwechslungsreiche Zeichnerarbeiten.

Ing.-Büro W. Leisinger, Strehlgasse 19, 8472 Seuzach
Telefon 052 / 23 13 49 / 23 99 21

Wir suchen zur Ergänzung unseres Teams initiative

Architekten

Architekten-Techniker HTL und Hochbauzeichner

für die selbständige Bearbeitung anspruchsvoller öffentlicher und privater Bauaufgaben.

Urs Burkard, Adrian Meyer, Max Steiger
Architekten SWB
5400 Baden, Kronengasse 12, Tel. 056 / 2 48 33

Kantonale Verwaltung Nidwalden

Beim Kantonsingenieurbüro Nidwalden sind folgende Stellen zu besetzen:

Ingenieur-Techniker HTL Tiefbauzeichner oder -zeichnerin

Geboten wird: Mitarbeit in gut eingespieltem Team
interessante Aufgaben (Nationalstrassen / Kantonsstrassen)
zeitgemässe Besoldung, Pensionskasse, Fünftagewoche

Erwartet wird: gut fundiertes fachliches Können
selbständiges Arbeiten, Freude und Einsatz an der Arbeit

Bewerbungen mit den üblichen Unterlagen sind zu richten an:

Kantonales Personalamt, 6370 Stans, Bahnhofplatz 3



In unserem modernen Unternehmen sind Einrichtungen, Gebäude, Maschinenaufstellungen usw. einem ständigen Wechsel unterworfen, gilt es doch, sich laufend den Aenderungen, bedingt durch Rationalisierung und Fortschritt, anzupassen.

Wir suchen deshalb zur Aufnahme und Planung dieser Aenderungen einen gelernten

Bauzeichner

sowie einen

Maschinenzeichner

Es würde sich unseres Erachtens ein Bauzeichner, der Sinn und Interesse für Fabrikplanung und -einrichtungen hat, ganz besonders eignen.

Interessenten, auch Bewerber gesetzter Alters, wollen sich bitte mit unserer Personalabteilung in Verbindung setzen.

SRO Kugellagerwerke J. Schmid-Roost AG, 8050 Zürich
Oerlikonerstrasse 70, Tel. 01 / 46 24 44, intern 212

Wir erweitern unseren Betrieb.

Für die Abteilungen Massenfabrication von Zementwaren und Vorfabrication suchen wir

2 Abteilungsleiter

die direkt der Fertigungs- bzw. Betriebsleitung unterstellt sind.

Ihre Aufgabe:

- Führen und Ueberwachen von 20 bis 25 Personen
- Fabrikationskontrolle

Wir wünschen:

- Führungseigenschaften
- Italienischkenntnisse
- Ausbildung im Baufach
- Einsatzfreudigkeit

Wir bieten:

- selbständige Stellung
- Unterstützung durch unsere Stabsstellen Labor und Qualitätskontrollen
- der Leistung entsprechenden Lohn
- Pensionskasse

Wilhelm Brodtbeck AG
Cementwarenfabrik, Pratteln BL

Wir suchen für unsere Generalunternehmung zwei tüchtige, erfahrene, flinke

Deviseure

Es handelt sich um ausbaufähige Vertrauensposten mit guter Entlohnung und andern bedeutenden Vorteilen.

Bitte schreiben oder telefonieren Sie uns, damit wir eine Besprechung vereinbaren können.

STEINER

KARL STEINER
Hagenholzstrasse 60
8050 Zürich
Telefon 01 / 50 10 10



sucht mit Eintritt nach Vereinbarung
einen jüngeren

Bauzeichner

mit theoretischem und praktischem Ausweis im Innen-
ausbau.

Aufgabenkreis: Planbearbeitung und Bauführung bei
Ladenumbauten, -umstellungen und
-ergänzungen.

Dem neuen Mitarbeiter wartet in unserem Team der
Abteilung **Bau-** und technische **Planung** eine vielseitige,
abwechslungsreiche und entwicklungsfähige Auf-
gabe.

Arbeitsort: Mattenhofstrasse 8, Bern.

Allen Interessenten wird absolute Diskretion zuge-
sichert.

Schriftliche Offerten sind zu richten an die
Zentralverwaltung der

coop bern

3007 Bern, Schwarzenburgstrasse 31
Telefon 031 / 45 66 01, intern 20

Wir sind ein Ingenieurbüro für Schutzraumbau, Hoch-
bau, Abwassertechnik, Strassen-, Brücken- und Tun-
nelbau. Unsere Büros befinden sich an ruhiger, zen-
traler Lage, nur 15 Gehminuten vom HB Zürich ent-
fernt.

Wir suchen für unsere Abteilung Abwassertechnik
einen

Ingenieur-Techniker HTL

welcher mit seinem Team von Zeichnern die Planung,
Detailbearbeitung und Bauleitung von Kläranlagen
selbständig durchführt.

Wir bieten:

- Leistungslohn
- grosszügige Personalvorsorge und
Versicherungsleistungen
- individuelle Arbeitszeit
- die Möglichkeit, sich einen leitenden Posten
zu erarbeiten
- aufgeschlossene Büroinhaber, welche gute Arbeit
zu schätzen wissen
- freundliches Arbeitsklima

Sind Sie interessiert? Wir erwarten gerne Ihre Be-
werbung oder Ihren Telefonanruf zwecks Vereinbarung
einer persönlichen Besprechung.

Ingenieurbüro Heierli, dipl. Bauingenieure ETH/SIA
8006 Zürich, Culmannstrasse 56
Telefon 01 / 60 06 60

Zur Ergänzung unseres Mitarbeiterteams suchen wir einen tüchtigen,
selbständig arbeitenden

Bauführer

Interessante Bauaufgaben wie Alterssiedlung, Sportanlage, Ter-
rassen- und Geschäftshäuser, Wohnbauten.

Wir bieten angenehme Arbeitsbedingungen, gute Honorierung und
Gewinnbeteiligung.

Kuhn + Stahel, Architekten, Uetlibergstrasse 147, 8045 Zürich
Telefon 01 / 35 19 10

Dipl. Bauingenieur ETH übernimmt in freier Mitarbeit

Eisenbetonpläne statische Berechnungen

Projektierung, Devisierung, Baukontrollen.

Kontaktnahme erbeten unter Chiffre SBZ 469 an IVA AG, Postfach,
8035 Zürich.

Gesucht:

Architekt-Techniker HTL Hochbauzeichner(in)

für die Bearbeitung interessanter öffentlicher und privater Bau-
vorhaben.

Architekturbüro Hermann Senn
Schulstr. 8, Dietikon-Zürich, Tel. 01 / 88 40 64

Wir sind ein aufstrebendes Ingenieurbüro in Zürich,
Nähe Schaffhauserplatz, mit interessanten öffentlichen
und privaten Aufträgen im Hoch- und Tiefbau.

Wir bieten:

- individuelle Arbeitsbedingungen des kleineren
Büros mit entsprechendem Klima und grosser
Selbständigkeit
- fortschrittliche Anstellungsbedingungen, gleitende
Arbeitszeit
- Förderung der Weiterbildung
- moderne Büros
- Privatparkplätze

Wir suchen:

Ingenieur-Techniker

eventuell

Eisenbetonzeichner-Konstrukteur

als Leiter des Konstruktionsbüros. Tüchtigem Praktiker
bietet sich die Chance einer überdurchschnittlich
honorierten, ausbaufähigen Dauerstelle. Statikkennt-
nisse sind von Vorteil.

2 Eisenbetonzeichner

mit wenn möglich einigen Jahren Praxis, zur selbstän-
digen Bearbeitung interessanter Aufgaben. Gutes
Salär.

Setzen Sie sich bitte telefonisch mit uns in Ver-
bindung:

G. Wüstemann, dipl. Ingenieur ETH/SIA
Ingenieurbüro für Hoch- und Tiefbau
8037 Zürich, Röteli-Str. 37, Tel. 01 / 28 38 66
Abends erreichen Sie uns unter Tel. 91 38 35.

Jüngerer

Wasserwirtschaftler

(Dr. rer. nat.) mit mehrjähriger erfolgreicher Ingenieurbüropraxis und umfassender Erfahrung auf den Sektoren: Gewinnung, Versorgung, Entsorgung, Reinigung/Aufbereitung, Abfalltechnik u. ä. sucht Beteiligung/Partnerschaft an initiativem, qualifiziertem Ingenieurbüro oder Ingenieurteam.

Kontaktnahme erbeten unter Chiffre SBZ 489 an IVA AG, Postfach, 8035 Zürich.

Gesucht auf Ingenieurbüro am Bodensee

Eisenbetonzeichner(in)

in kleineres Arbeitsteam für die Bearbeitung vielseitiger Projekte des Hoch- und Tiefbaues.

Interessenten, die eine abwechslungsreiche Tätigkeit bei guter Entlohnung schätzen, richten ihre Offerte unter Chiffre 9393 an die Mosse-Annoncen AG, 8023 Zürich.

Haben Sie Freude an reiner Büroarbeit? Sollten Sie jedoch auch gerne Feldarbeiten ausführen, so kann ich Ihnen eine entsprechende Stelle als

Tiefbauzeichner

offerieren, in welcher Sie Ihre Projekte vom Entwurf bis zur Abrechnung selber bearbeiten können. Es würde mich freuen, mit Ihnen in Kontakt zu treten unter Chiffre 9392 der Mosse-Annoncen AG, 8023 Zürich.

Architekt-Techniker HTL

Wir suchen einen befähigten Mitarbeiter für die selbständige Projektbearbeitung grösserer Bauaufgaben.

Architekten R. Klemenz + F. P. Flubacher
dipl. Arch. SIA
Stampfenbachstrasse 67, 8006 Zürich, Tel. 28 94 20

Zu vermieten

in Bollingen am oberen Zürichsee zwei sonnige, helle Räume à 23 und 67 m². Speziell gut geeignet für Architekturbüro oder Atelier

Interessenten wollen sich bitte melden bei

F. Diethelm-Pfiffner, Präsident des Primarschulrates Bollingen
Telefon 055 / 2 42 77 privat, 055 / 5 15 51 Geschäft

Auf mein Architekturbüro in Biel suche ich auf den 1. August 1971

1 Bauzeichner

für die Durchführung interessanter Bauvorhaben.
Gut ausgewiesene Bewerber richten ihre Offerten an

Otto Leuenberger, dipl. Architekt ETH/SIA
Biel, Bahnhofplatz 11, Telefon 032 / 2 33 43

Abend-Technikum Zürich

Das ATZ stellt Diplomarbeiten der letzten Diplomklassen der Abteilungen für Hoch- und Tiefbautechnik in den Räumen der Schule Jälgasse 7 / Lagerstrasse) aus. Die Ausstellung ist zu folgenden Zeiten geöffnet:

Freitag, 2. Juli 1971, 14.00—20.00 Uhr
Samstag, 3. Juli 1971, 09.00—18.00 Uhr
Sonntag, 4. Juli 1971, 09.00—12.00 Uhr

Tages-, Halbtages- und Abendschulen Institut Juventus Zürich

Am Abend-Technikum Zürich HTL sind folgende Lehraufträge neu zu besetzen:

Abteilung für Tiefbautechnik

Baukalkulation
Kulturtechnik

Abteilung für Hochbautechnik

Baumaterialienlehre

Nähere Auskünfte (Stoffpläne, Pensum usw.) über diese interessanten Unterrichtsaufgaben erteilt unsere Rektoratskanzlei, Tel. 01 / 39 43 08.

Bautechniker/Bauführer

mit umfassenden Kenntnissen in allen Belangen der Bauvorbereitung und Ausführung übernimmt in freier Mitarbeit die Ausarbeitung von Kostenvoranschlägen, Devisierung, Abrechnungsarbeiten, evtl. Bauleitung.

Kontaktnahme erbeten unter Chiffre SBZ 487 an IVA AG, Postfach, 8035 Zürich.

Dipl. Bautechniker

Schweizer, in Schweden, sucht selbständige Stelle in der Schweiz oder im Ausland. Praxis: Polier, Zeichner, Angebots-Kalkulator, Einkäufer, 4 Sprachen.

Offerten unter Chiffre SBZ 486 an IVA AG, Postfach, 8035 Zürich.

Eisenbetonzeichner-Team

übernimmt in freier Mitarbeit im Raume Zürich — Zürcher Oberland — Winterthur Planbearbeitungen für Schalungs- und Armierungspläne.

Prompte und zuverlässige Arbeit wird zugesichert.

Auskunft gibt: J. Spörri, Telefon 01 / 92 91 39.

Farbige Original-Graphik

von Antes, Arp, Bill, Brauer, Calder, Dali, Ernst, Hausner, Hundertwasser, Léger, Lohse, Moore, Vasarely u. a. im Katalog der Galerie Waldersee AG, Freiestrasse 8, 8280 Kreuzlingen.

Hochbauzeichner

sucht neuen Wirkungskreis im Raum Zürich oder Umgebung mit der Möglichkeit, sich in der Bauführung einzuarbeiten. Offerten unter Chiffre SBZ 478 an IVA AG, Postfach, 8035 Zürich.

Gesucht auf kleineres Architekturbüro
initiativer, selbständiger

Hochbauzeichner

welcher auch Interesse an Bauführungen hat.
Eintritt nach Vereinbarung.

Offerten an Guido Catella, dipl. Arch. ETH SIA,
Seestrasse 6, Zürich, Tel. 36 55 86

Gesucht in Bezirkshauptort des Berner Oberlandes

Eisenbetonzeichner

für die Bearbeitung interessanter Aufgaben im Wohnhaus-, Schulhaus- und Industriebau sowie Brücken- und Strassenbau.

Tiefbauzeichner

für die Bearbeitung interessanter Projekte für Strassenbau, Wasserversorgungen, Kanalisationen und Kläranlagen.

Offerten unter Chiffre SBZ 488 an IVA AG, Postfach, 8035 Zürich.

Zur Erweiterung meines Mitarbeiterstabes suche ich begeisterungsfähigen, fachlich qualifizierten

Architekt-Techniker HTL

Hochbauzeichner

für die Bearbeitung vielseitiger, interessanter Bauaufgaben.

Hans Steiner, dipl. Architekt ETH/SIA
Bahnhofstrasse 39, 6440 Brunnen
Tel. Geschäft 043 / 9 14 93, Privat 043 / 3 30 46

Mitteilungen aus der Industrie

Kaltverklebbare Bitumen-Kunststoff-Folie Bituthene P 150

Wenn früher eine wirkungsvolle Abdichtung gegen Bodenfeuchtigkeit ausgeführt werden musste, war man gezwungen, zuerst die Bitumenmasse heiss aufzubereiten, dann aufzustreichen. Man musste die Isolierschicht aufkleben und den Deckanstrich aufbringen. Dabei hatte man Hitze-, Rauch- und Geruchsbelästigung in Kauf zu nehmen.

Alufolien sind gegeneinander nicht verklebt im Gegensatz zu Bituthene. Zudem besteht immer die Gefahr, dass Alufolien durch die alkalische Einwirkung seitens des Betons zerstört werden, was wiederum bei Bituthene nicht auftreten kann.

Mit Bituthene steht heute die Abdichtung direkt von der Rolle zur Verfügung, in Form einer vorgefertigten, selbstklebenden Dichtungsbahn. Das Verlegen geht sehr schnell vor sich, weil es kalt verarbeitbar ist und keinerlei zusätzliche Geräte braucht. Zwischen den einzelnen Arbeitsgängen entstehen keine Wartezeiten. Ausserdem hat man doppelte Sicherheit, weil die selbstklebende Bitumen-Kautschukmasse zusätzlich noch mit einer Polyäthylen-Folie versehen ist (die Klebseite ist durch abziehbares Silikonpapier geschützt).

Mit Bituthene von der Rolle hat man also gleichzeitig Klebeaufstrich, Dichtungsbahn und Deckaufstrich. Mit anderen Worten, mit Bituthene hat man ein Erzeugnis, das alle guten Eigenschaften herkömmlicher Abdichtungsmethoden in sich vereinigt; die Arbeit erleichtert; ausser der Wirtschaftlichkeit ein Höchstmass an Sicherheit mit sich bringt.

Grace AG, Teroson-Abteilung, 8005 Zürich, Neugasse 6

Abendtechniker sucht Stelle

(Tiefbau, oberes Semester) in Ingenieurbüro oder Unternehmung. Raum Zürich. Erwünschte Richtung (nicht Bedingung): Grundbau, Vermessung, Submission, Kalkulation evtl. Computer. Bis heute: Mitarbeit an grösseren Tiefbau-Objekten.

Offerten mit Angabe des Tätigkeitsgebietes und der Salärbasis erbeten unter Chiffre SBZ 491 an IVA AG, Postfach, 8035 Zürich.

Ingenieur-Techniker HTL Zeichner/Konstrukteure

übernehmen in freier Mitarbeit laufend **Eisenbetonarbeiten** (Devis, Statik, Konstruktionspläne). Zeichenarbeit allein übernehmen wir pauschal.

Offerten unter Chiffre SBZ 492 an IVA AG, Postfach, 8035 Zürich.

Ich übernehme in freier Mitarbeit Ihre

Schreibarbeiten

- Kostenvoranschläge
- Submissionsformulare
- Korrespondenz

Schreiben — vervielfältigen — heften

E. Gisler, Telefon 052 / 22 05 80 (morgens 8.00—10.00 Uhr)

Bauleiter

38jährig, zur Zeit in Ingenieurbüro in Zürich, Arbeitsgebiet: Wasservers., Abwasser, Kanalbau sowie allg. Tiefbau, sucht neuen Wirkungskreis, evtl. auch in Bauunternehmung.

Offerten mit Lohnangaben erbeten unter Chiffre SBZ 485 an IVA AG, Postfach, 8035 Zürich.

Gesucht

Hochbauzeichner und Architekt-Techniker HTL

für die Bearbeitung interessanter Bauvorhaben.

Architekturbüro

E. Schindler, H. Spitznagel, M. Burkhard, dipl. Architekten SIA
Niederhofenstrasse 21, 8008 Zürich
Telefon 01 / 53 49 00

Rang

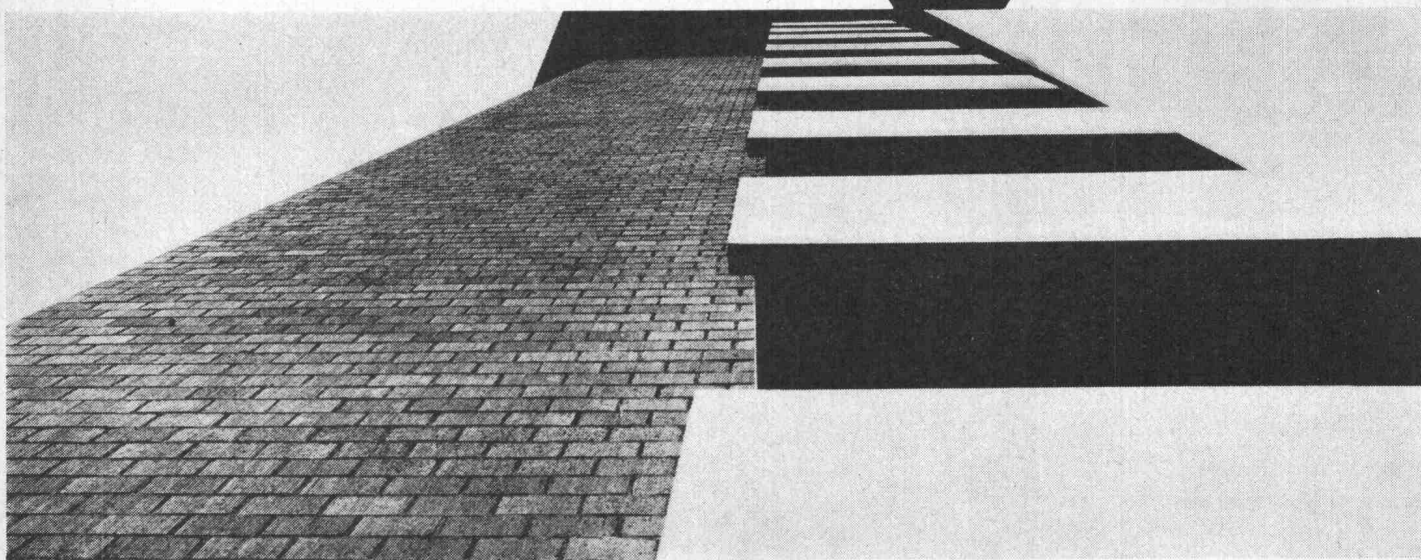

Ing. Arch. ETH

Wo haben Schaffen und Weltanschauung des akademisch-technisch geschulten Architekten und Ingenieurs ihr kongeniales Spiegelbild? Die Hochschulabsolventen unseres Landes erhalten sich den fachlichen Überblick durch das Studium der Schweizerischen Bauzeitung. Seit 1883 dient diese angesehene Wochenzeitschrift für Architektur, Bauingenieurwesen und Maschinentechnik kontinuierlich und gewissenhaft dem Informations- und Fortbildungsbedürfnis der höheren technischen Berufsstände.

Schweizerische Bauzeitung

Anzeigenverwaltung
IVA AG für internationale Werbung
8035 Zürich, Beckenhofstrasse 16,
Tel. 051/26 97 40

Die tragende Rolle der SBZ bei der Oberschicht der wichtigsten Fachgebiete des Bauwesens geht auch klar aus der Leseranalyse eines neutralen Marktforschungsinstitutes hervor, die unter anderem ergibt:

Rund 20000 Fachleute lesen die SBZ
72% der Empfänger lesen die SBZ schon seit zehn bis vierzig Jahren
95% der Abonnenten lesen die SBZ regelmässig oder häufig
Fünf von sechs Lesern sind Geschäftsinhaber, Geschäftsführer oder Männer in leitender Stellung

SBZ-Eliteblatt



Das "pflegeleichte" Haus.

Heute ist Pflegeleichtigkeit Trumpf.

Da gibt's bügelfreie Hemden, die man tropfnass zum Trocknen hängt, Hosen, die den Schmutz abstossen ... und eben auch rostfreien Chrom-Nickel-Stahl.

Rostfreier Chrom-Nickel-Stahl ist glatt. So glatt, dass Wasser glatt abläuft. Und Staub und Schmutz mitschwemmt.

Bei einem Gebäude mit Fassadenverkleidung aus Chrom-Nickel-Stahl wäscht Ihnen der Regen

gewissermassen die halben Reinigungsprobleme fort.

Und an eine Erneuerung brauchen Sie nie zu denken.

Die Jahre, für die ein Bau geplant ist, wird rostfreier Chrom-Nickel-Stahl glänzend überdauern.

Hüten Sie sich, ihn deshalb als teuer abzutun.

Auf lange Sicht machen die niedrigen Wartungskosten einen anfänglichen Unterschied mehr als wett.

Lassen Sie sich näher informieren. Schreiben Sie International Nickel an die nachstehende Adresse.

Rostfreier Stahl mit dem Plus von Nickel.



INTERNATIONAL NICKEL

**INTERNATIONAL NICKEL A.G.
DREIKÖNIGSTRASSE 21, 8002 ZÜRICH**

Bitte senden Sie mir Unterlagen über Chrom-Nickel-Stahl in der Architektur

Name _____

Firma _____

Abteilung/Position _____

Adresse _____

Kilcher

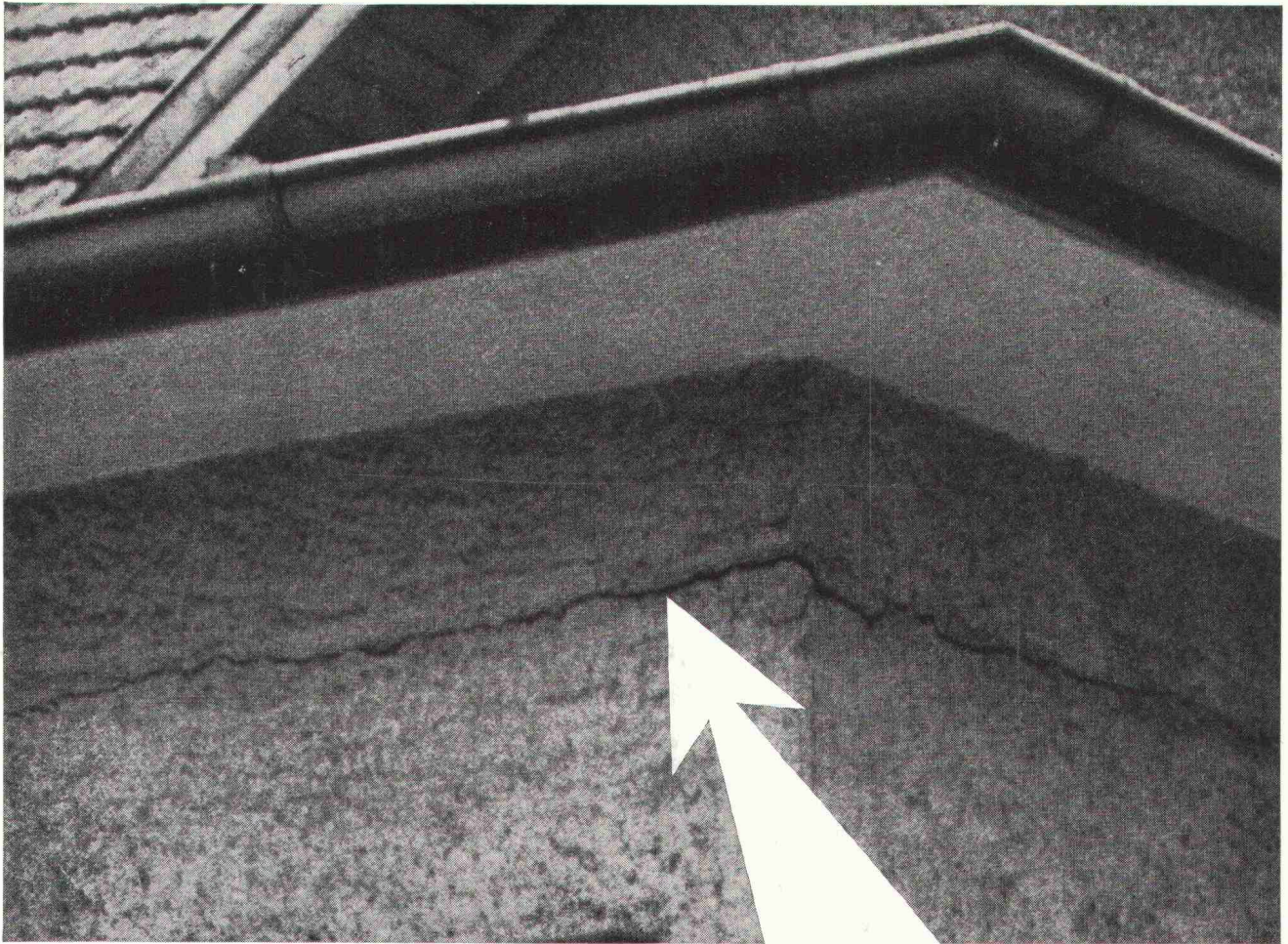

***Kilcher*-Lager^{*} helfen solche Risse verhüten!**

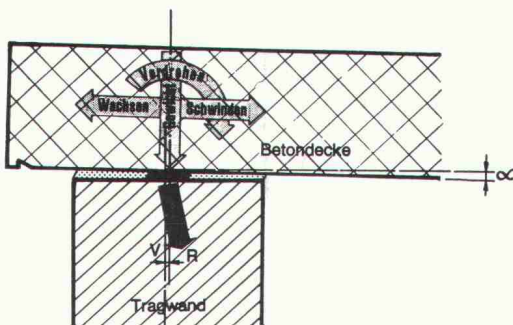

Die Betondecke kann sich auf der Tragwand verschieben und verdrehen, die Last bleibt zentrisch

^{*} In- und ausländische Patente

F. Kilcher, Bausolationen AG, 4565 Rechterswil

Dokumentationen: Telefon 065 / 4 56 45