Zeitschrift: Schweizerische Bauzeitung
Herausgeber: Verlags-AG der akademischen technischen Vereine
Band: 89 (1971)
Heft: 23

Werbung

Nutzungsbedingungen
Die ETH-Bibliothek ist die Anbieterin der digitalisierten Zeitschriften auf E-Periodica. Sie besitzt keine Urheberrechte an den Zeitschriften und ist nicht verantwortlich für deren Inhalte. Die Rechte liegen in der Regel bei den Herausgebern beziehungsweise den externen Rechteinhabern. Das Veröffentlichen von Bildern in Print- und Online-Publikationen sowie auf Social Media-Kanälen oder Webseiten ist nur mit vorheriger Genehmigung der Rechteinhaber erlaubt. Mehr erfahren

Conditions d'utilisation
L'ETH Library est le fournisseur des revues numérisées. Elle ne détient aucun droit d'auteur sur les revues et n'est pas responsable de leur contenu. En règle générale, les droits sont détenus par les éditeurs ou les détenteurs de droits externes. La reproduction d'images dans des publications imprimées ou en ligne ainsi que sur des canaux de médias sociaux ou des sites web n'est autorisée qu'avec l'accord préalable des détenteurs des droits. En savoir plus

Terms of use
The ETH Library is the provider of the digitised journals. It does not own any copyrights to the journals and is not responsible for their content. The rights usually lie with the publishers or the external rights holders. Publishing images in print and online publications, as well as on social media channels or websites, is only permitted with the prior consent of the rights holders. Find out more

Download PDF: 13.12.2025

ETH-Bibliothek Zürich, E-Periodica, https://www.e-periodica.ch

Wie lange noch dulden Sie, dass Strassen aufbrechen und sich Unkosten über Unkosten häufen?

bisher

Mit GoSol isoliert:
keine Frostschäden mehr

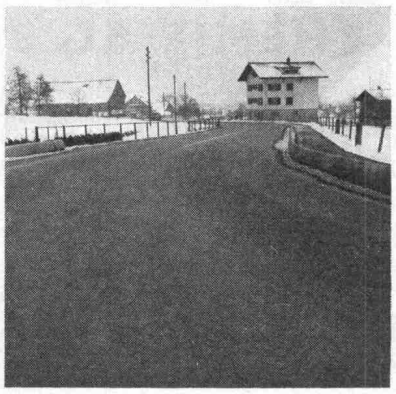

Das Problem stellt sich vor allem in klimatisch kritischen Regionen. In erhöhten Lagen, wo Strassen wegen extremer Witterungsverhältnisse aufzubrechen drohen.
Da muss die Devise lauten: besser isolieren. Strenge und über Jahre dauernde Tests — z. B. in Le Locle und auf der Silvretta-Hochalpenstrasse — haben auf überzeugende Art bewiesen, dass mit **GoSol isolierte Strassen** dem härtesten Winter standhalten. Keine Frostschäden mehr!
Dabei ist diese Bauweise erst noch budgetfreundlicher. Nicht nur verringert sie die Reparatur- und Unterhaltskosten. Auch die Baukosten selber stellen sich günstiger, denn wo mit GoSol isoliert wird, genügt eine Fundationsschicht von 40—50 cm (statt bis zu 1,2 m).
GoSol — so heisst die formgeschäumte Isolierplatte*, mit der im Ausland auch die BASF ausgedehnte Tests anstellte. Man verlegt sie in zwei Lagen zwischen Untergrund und Kiessand, Fugen versetzt.
Verlangen Sie die umfassende Gratis-Dokumentation mit Kostenvergleichen.

* Geschaffen für jede Untergrund-Isolation, also auch für Kunsteisbahnen, Schwimmbäder, Eisenbahntrassees.

GONON

E. Gonon 8226 Schleitheim Tel. 053 6 42 77
Fabrik für Parkett, Isolierplatten und Formteile

Corex Basel AG 4002 Basel
Tel. 061 22 23 00

>i

TRICOSAL-Fugenkitt-AC

Seit Jahren bewährt!

(grau und weiss)

— haftet auch auf nasser Unterlage
— auf Beton, Holz und Metall
— bleibt dauerhaft elastisch
— ist einfach zu verarbeiten
— ist gebrauchsfertig (Tuben 400 und 750 g)

seit 1923

Tricosal®

BAU-CHEMIE AG BASEL (061) 23 00 16

Zement-Schnellbinde- und Dichtungsmittel, Plastifizierer, Verzögerer, Beton-Reinigungsmittel, Gipsverzögerer, Binder, Fugenbänder, Kunststoffe, Frostschutzmittel, Haftemulsion für Kunststoffmörtel, ölfeste Anstrichemulsion, Thiokol- und Acryl-Kitte Epoxy-Lacke, Kunststoff-Dünnputze. PVC-Folien, 1 bis 2 mm, für Grundwasserwannen, Wasserbehälter usw.
Wir haben für Sie über 100 verschiedene Fugenbandprofile.

Schneidemaschinen

Stabile Ganzmetallkonstruktion mit hoher Schnittleistung.

Verschiedene Modelle für Büros und Werkstätte.

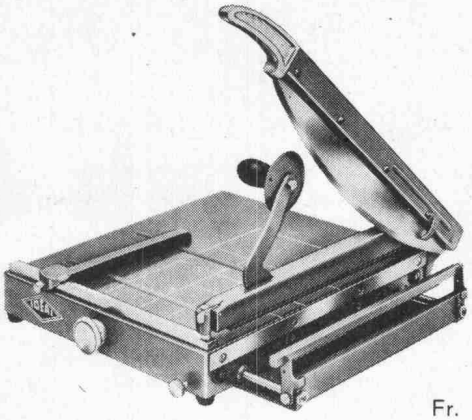

Fr. 290.—

Modell	Tischgrösse	Schnittlänge	Preis
Pappscheren:			
IDEAL-Simplex 35	38 × 34 cm	35 cm	128.—
IDEAL-Stabil 36	36 × 36 cm	36 cm	230.—
IDEAL-Solid 36	40 × 36 cm	36 cm	290.—
IDEAL-Solid 55	60 × 40 cm	55 cm	495.—
IDEAL-Solid 70	75 × 56 cm	70 cm	590.—
Stapelschneider:			
IDEAL-Forte 24	34 × 50 cm	24 cm	510.—
IDEAL-Forte 36	51 × 59 cm	36 cm	895.—
IDEAL-Forte 45	73 × 78 cm	45 cm	1680.—

Fr. 895.—

Verlangen Sie bitte ausführlichen Prospekt.

Racher

RACHER & CO AG, 8025 Zürich 1
Marktgasse 12, Telephon 051 / 47 92 11

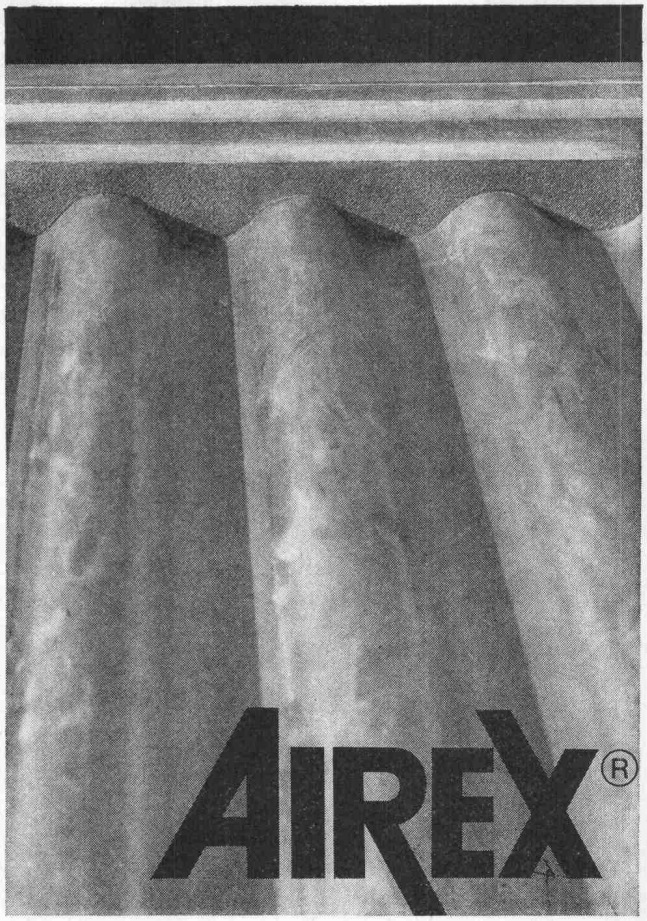

Fillerblocks

Weichelastische Schaumstoffdichtung für Wellplatten-Anschlüsse im Dach- und Fassadenbau.
Luft-, staub- und wasserundurchlässig.
Verrottungsfest und alterungsbeständig.
In Profilen für alle üblichen Wellbänder.

'71 Halle 5, Stand 5046

Fabrikation, Beratung und Verkauf durch AIREX AG
einem Unternehmen der LONZA-Gruppe
5643 Sins
Telephon 042/661277

371

COUPON ®=eingetragene Schutzmarke

AIREX AG Schaumstoffe
CH - 5643 Sins

Ort und Datum _____

Firma _____

z. Hd. v. _____

Adresse _____

Senden Sie uns Unterlagen über AIREX®-Schaumstoffe

Was?

Was für Ansprüche stellen Sie an eine

Leichtbauplatte?

- ☐ **Hohe Isolierfähigkeit**
- ☐ **Guter Putzträger**
- ☐ **Grosse Widerstandsfähigkeit**
- ☐ **Hohe Elastizität**
- ☐ **Ausgezeichnete Schallabsorption**
- ☐ **Geringes Gewicht**
- ☐ **Handliches Format**
- ☐ **Leichte Verarbeitung**
- ☐ **Günstiger Preis**

Wenn Sie alle Punkte mit Ja beantworten, dann ist die ideale Leichtbauplatte für Sie die

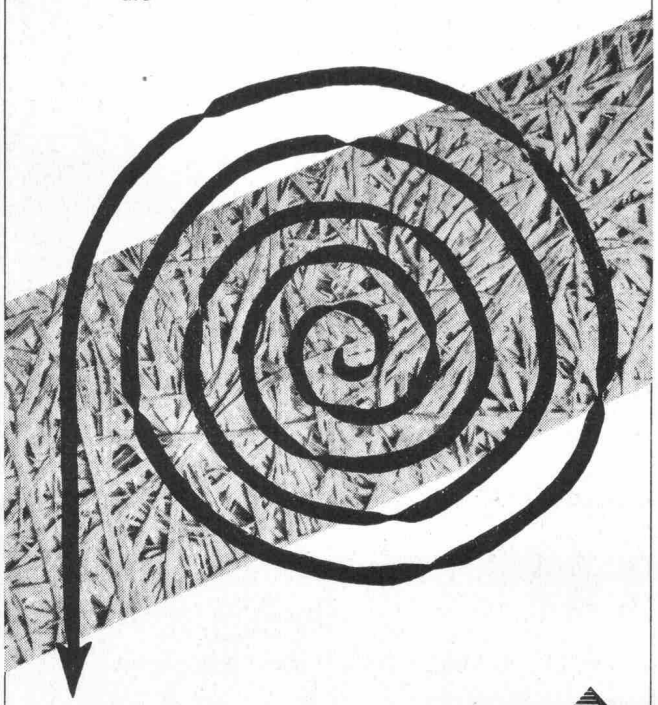

Perfecta GIPS-UNION

Unterlagen und kostenlose Beratung über Perfecta-Leichtbau- und Akustikplatten durch

GIPS-UNION AG 8021 Zürich
Talstrasse 83, Tel. (051) 23 37 60

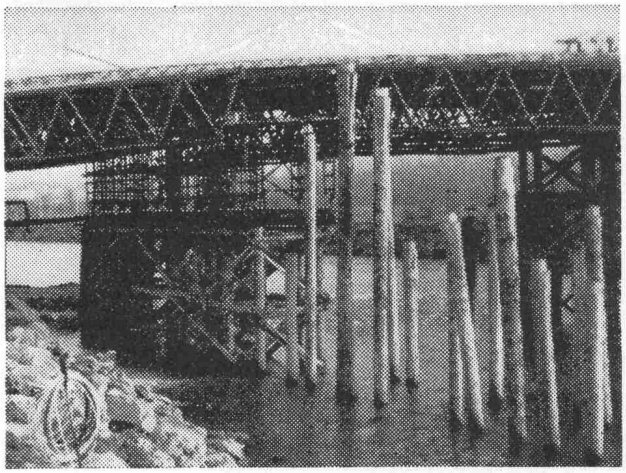

Rammarbeiten

Vorfabrizierte Betonpfähle
Ortsbetonpfähle System DELTA

Spundwände

Ufermauerfundamente
Lehrgerüst-Pfählungen

Eggstein AG **Luzern**

Tribschenstr. 57 Tel. 041 / 44 66 04 / 44 37 80

Neuheit!

compri band V

Für alle Fugen jetzt

VORKOMPRIMIERT

kurzfristig lieferbar

Generalvertretung:

Roger Frey dipl. Ing. Tel. 051/36 25 44
8039 Zürich Beethovenstr. 47

ROBA-Sickersteine Praktisch und robust

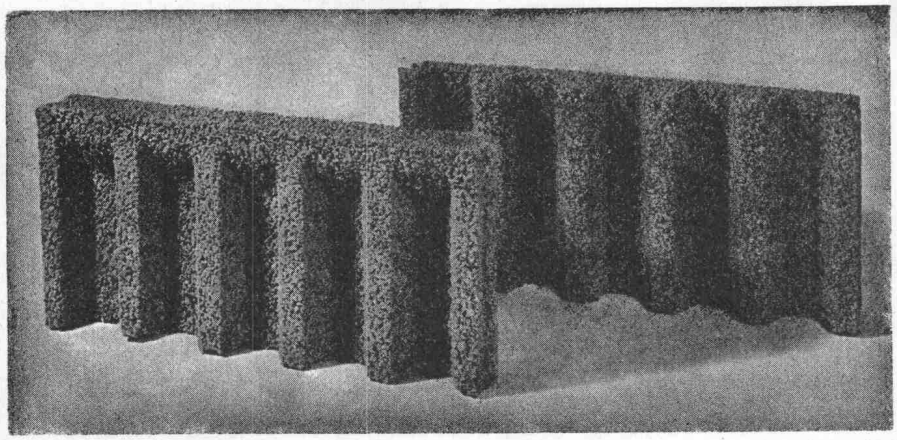

Typen:	Sickerstein und Abdeckplatte
Masse:	50×25×6 cm
Gewicht:	10 kg
Preis:	Fr. 6.80 pro m²
	(85 Rappen pro Stück) ab Werk

Beziehbar direkt oder durch
die Handelsgenossenschaft des SBV
und den Baumaterialienhandel

Ihr Vorteil: Einsparungen

— durch rationelle Erstellung eines besseren Entwässerungssystems
— an Verschleiss von Schalungsmaterial und dessen Transportkosten

Ihr Vorteil: Verbesserung

— der Entwässerung des Erdreichs
— Belüftung der Fundamente
— der Kanalisation des Sickerwassers

Ihr Vorteil: Verkürzung der Bauzeit

— durch vereinfachte vollmaschinelle Aufschüttung

Element und Baustein AG
(vormals E. Jucker)

8307 Kindhausen-Effretikon
Telefon 01 / 86 41 90

roba

9

**ECO-Türen —
ein Abschluss der sich lohnt!**

Verlangen Sie unsere Preislisten!

ECO

ECO AG
Sperrholz-
und Türenfabrik
6162 Entlebuch LU
Telefon 041/87 52 42

Lieferung durch den
Sperrholzhandel

Heizung / Lüftung

kamm

Kamm & Co., Zentralheizungen, Gerbernstrasse 7a/b, 3000 Bern, Telefon 031 / 22 18 22

Revolution im Grabenaushub

durch die führenden, weltbekannten USA Davis Trencher und Cleveland Trencher. Für Pipelines, Drainage, Kabelgräben, Fundamente, Schächte, Wasserleitungen, militärische Zwecke usw.

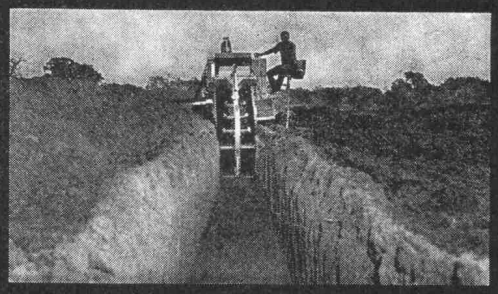

Davis gräbt an Traversen (bis 20%) senkrechte Gräben durch hydraulisch kippbaren Oberteil. Davis gräbt an Hängen bis zu 100%. Hydraulische Tieflöffel mit 5 oder 8 Tonnen Reisskraft, für Spezialeinsatz (2,5 bis 3,4 m Tiefe). Hydraulischer Dozer zum Zudecken und planieren der Gräben. **Davis Trencher:** 9 Modelle. Grabbreiten: 5–70 cm, Grabtiefen bis 230 cm, Grabgeschwindigkeit: bis 540 m/h. Preis Fr. 6200.– bis ca. Fr. 145 000.–. Zubehöre: Tieflöffel, Dozer, Lader, Bohrgerät, usw. **Cleveland Trencher:** 13 Modelle und 2 Backfiller und Tamper. Grabbreiten: 25 cm bis 1,5 m (verstellbares Rad, bis 1,8 m, Krone bis 6 m breit). Grabgeschwindigkeit: bis 44 m/min. Preise ab Fr. 79 000.– bis ca. Fr. 490 000.–.
Verkauf und Vermietung durch:

INTRAVEND AG

Postfach 8048 Zürich Tel 051 62 88 22 Telex 54 289

norm plastics

Zeughausgasse 9 6301 Zug 042 21 23 77

TEMPO-,
Teerfaserrohre
∅ 75–200 mm

TIP-,
PVC-hart Kanalrohre
∅ 110–400 mm

TENCATEN-
Glasfaserarmierte Polyesterrohre
∅ 100–2500 mm

Röhren.
T + T + T =
moderner Kanalisationsbau

michael baviera vsg/swb

WALTER J. HELLER AG.
BAUUNTERNEHMUNG
BERN

SION LUGANO ILANZ

Warum VERBIA-Produkte für das Flachdach?

weil...

... sie aus vorzüglichen Rohstoffen und nach strengen Fabrikationsvorschriften hergestellt werden

... sie auf die Erfordernisse hochwertiger Bedachungen, Isolierungen und Abdichtungen ausgelegt sind

... sie den rationellen Verarbeitungsmöglichkeiten Rechnung tragen

... sie unübertroffene Alterungsbeständigkeit besitzen.

Unternehmer, die VERBIA Dachpappen, Dach- und Dichtungsbahnen, VERBIA Heissklebemassen verarbeiten, enttäuschen ihre Kunden nie.
Sie bürgen für beste Qualität und fachgerechte Arbeit.

VERBIA

Verkaufsaktiengesellschaft für plastische Bedachungs- und Abdichtungsmaterialien
4600 OLTEN, Froburgstr. 15, Telefon 062 21 06 41

Unbeschwert und sorglos

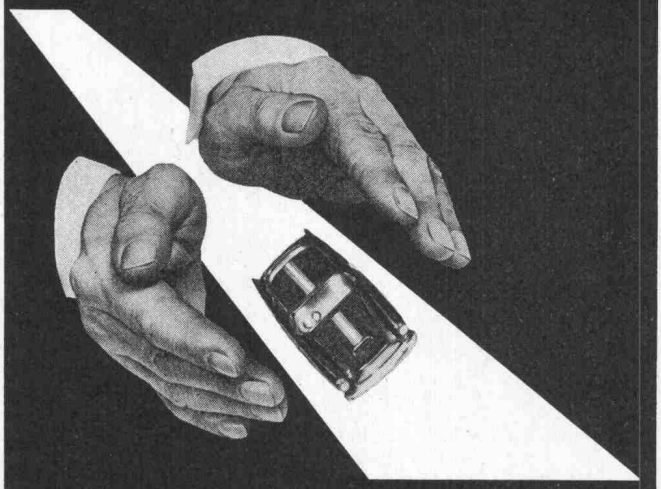

mit dem vollumfänglichen und in ganz Europa gültigen schweizerischen Automobil-Rechtsschutz.

Maximale Leistungen
Bescheidene Beiträge

DAS

Agenturen in der Schweiz: Basel, Bern, Genf, Lausanne, Lugano, St. Gallen, Zürich

Verlangen Sie unseren Prospekt, bevor Sie in einen Verkehrsunfall verwickelt sind.
Porto wird vom Empfänger bezahlt.

2

Name: .....

Strasse Ort: .....

.....

DAS
La Défense Automobile et Sportive

Direktion:
RUE MASSOT 1, 1211 GENÈVE 11

Wir bohren mit Diamant

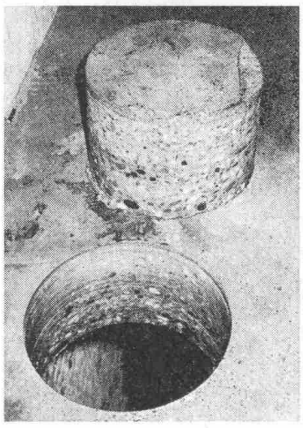

- Aussparungen in verschiedenen Durchmessern
- vibrations- und staubfrei
- auf den Millimeter genau
- keine Nacharbeiten
- in Betonböden, Wänden, Säulen, Balken usw.
- für das Montieren von Zentralheizungen, Entlüftungen, Klimaanlagen, Abfuhrkanäle usw.

Diamantbohr AG, 5426 Lengnau

In der Steig 495, Telefon 056 / 51 14 96

Hochhaus-Fenster
Fenster Kiefer
Wohnhaus-Fenster
Fenster Kiefer
Schulhaus-Fenster
Fenster Kiefer
Fabrik-Fenster
Fenster Kiefer
Norm-Fenster
Fenster Kiefer
Holz-Fenster
Fenster Kiefer
Holz-Al.-Fenster
Fenster Kiefer
Aluminium-Fenster
Fenster Kiefer
Kunststoff-Fenster
Fenster Kiefer

Fenster Kiefer Zürich

Fenster Kiefer AG
Bachstrasse 15
8038 Zürich
Tel. 01 45 24 55

BOX ULTRA

Seit Jahren sind die bautechnischen Vorteile von BOX ULTRA bestens bekannt und unbestritten: Optimaler Verbund, Schweissbarkeit ohne Festigkeitseinbusse, höchste Brandsicherheit, grosse Materialzähigkeit und höchste Festigkeit.

Monteforno-Ingenieure entwickeln weiter:
BOX ULTRA erfüllt heute nicht nur alle Erfordernisse der SIA-Normen, sondern erlaubt bei gleichem Preis dank höchster Festigkeit wirtschaftlichere Konstruktionen bei grösserer Sicherheit.

MONTEFORNO

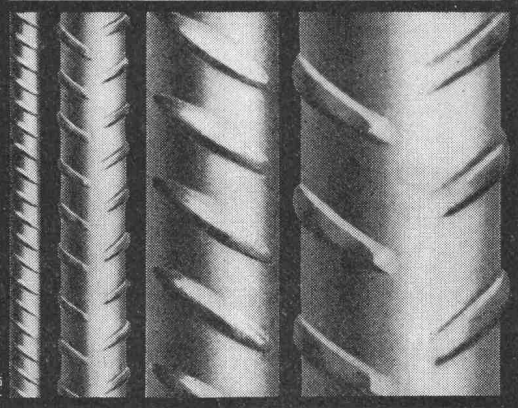

Monteforno, Stahl- und Walzwerke AG Bodio/TI

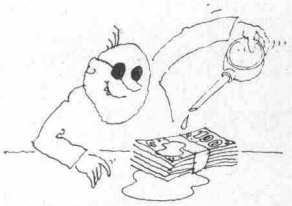

Namhafte Firmen zahlen uns Schmiergeld.

Überall wo Maschinen und Motoren laufen, stellen sich Schmierprobleme – und lauert die Gefahr von Rost.

Beide Probleme löst Valvoline.

Mit zwei Produktegruppen, die Weltruf geniessen: Valvoline Industrie-Öl und Tectyl.

Unsere Ingenieure analysieren täglich die vielfältigsten Schmier- und Rostprobleme. Sie programmieren, gestützt auf unsere weltweite Erfahrung, den Einsatz von Ölen und Korrosionsschutzmitteln. Dabei wird den individuellen Anforderungen unserer Kunden aus den verschiedensten Industrie- und Wirtschaftszweigen haargenau Rechnung getragen.

Könnte Valvoline Sie vielleicht von einem Korrosionsproblem befreien? Oder ein Schmierproblem für Sie lösen?

Das Schmiergeld, das Sie uns bezahlen, ist erschwinglich – und war schon für manchen unserer Kunden eine lohnende Investition.

Valvoline

Senden Sie mir bitte kostenlos eine ausführliche Dokumentation über Ihre Service Leistungen sowie über Valvoline Industrie Öle und Tectyl Korrosionsschutz.

Name

Firma

Adresse

Telefon

Ausschneiden und in verschlossenem, frankiertem Couvert senden an:
Valvoline Oil Co. Ltd., Talacker 42, 8022 Zürich

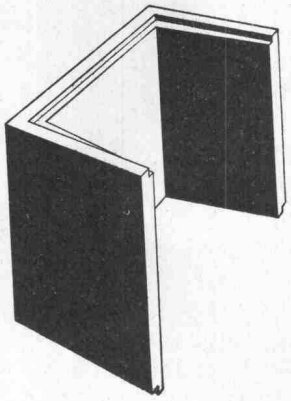

Vorfabrizierte Schutzraum-Lichtschächte

genehmigt vom Bundesamt für Zivilschutz
2 Modelle: Für 1 Atü oder 3 Atü Schutzräume. Lichtmass: 80×60 cm.

Lichtschacht für **1 Atü Schutzräume** für normalen **Wohnungsbau**		Lichtschacht für **3 Atü Schutzräume** für **Sammel-Schutzräume**	
Bauhöhe cm	Gewicht kg	Bauhöhe cm	Gewicht kg
130	507	130	725
50	195	50	275

Verlangen Sie bitte den Spezial-Prospekt oder wenden Sie sich an Ihren Baumaterial-Lieferanten.

comolli

Comolli's Erben AG Betonelemente
5620 Bremgarten Tel. 057/51414

Ford

Alle Diesel-ERSATZTEILE + Dieselmotoren-Revisionen
prompt und zuverlässig
durch unsere Spezialwerkstätte

W. Merz
8555 Müllheim TG
Telefon 054/81288 und 81004

Wettbewerb

Ein bewährtes Mittel des wirtschaftlichen Wettbewerbs ist das Inserat. Wir helfen Ihnen gerne bei der ansprechenden Gestaltung.

IVA AG für internationale Werbung, 8035 Zürich
Beckenhofstrasse 16
Telefon 051 / 26 97 40

®Styropor-Hartschaum

das vielseitige und preiswerte Isoliermaterial für den Bau. Sie erhalten Isolierplatten, Formteile (z.B. Rohrschalen), Blöcke für Aussparungen etc. aus STYROPOR-Hartschaum in verschiedenen Raumgewichten (15, 20, 30, 40 kg/m³).
STYROPOR-Hartschaum ist leicht und sauber zu verarbeiten, dauerhaft und dank seiner günstigen Wärmeleitzahl (λ = 0,030 kcal/mh°C) prädestiniert für die Wärme- und Kälteisolierung.
Hartschäume auf Basis Polystyrol werden in der Schweiz unter verschiedenen Markenbezeichnungen verkauft.

Folgende Firmen verarbeiten dabei STYROPOR® zu Hartschaumstoffen für den Bausektor:

Baukork AG, 6312 Steinhausen, BLANCOLIT
E.Gonon, 8226 Schleitheim, GOPOR, GODUR, GOPLAN, GOSOL
Kork AG/Swisspor AG, 5623 Boswil, ALPORIT
Korkstein AG, Schöneggstr. 30, 8953 Dietikon, FRIGORIT
Kunststoff AG, 6060 Sarnen, SARNACEL
Sager & Cie., 5724 Dürrenäsch, SAGEX
Sika-Service, Tüffenwies 16, 8048 Zürich, SIKA-STYRENE
Wanner AG, 8105 Regensdorf, WANNERIT

® Registriertes Warenzeichen der BASF

BASF

ORGANCHEMIE AG
Seestrasse 40
8802 Kilchberg-Zürich
Telefon 01 911 92 1

COUPON Ich wünsche die von der Organchemie AG herausgegebenen STYROPOR-Informationen ständig zu erhalten

Name
Firma
Strasse
Ort

Stellen- und Gelegenheits-Anzeigen

Tarif

1/1 Seite 185 x 259 mm Fr. 560.—	1/4 Seite 185 x 60 mm 90 x 128 mm Fr. 140.—	1/12 Seite 90 x 40 mm Fr. 47.—
1/2 Seite 185 x 128 mm 90 x 259 mm Fr. 280.—	1/6 Seite 185 x 40 mm 90 x 84 mm Fr. 94.—	1/16 Seite 90 x 28 mm Fr. 35.—
1/3 Seite 185 x 84 mm Fr. 187.—	1/8 Seite 185 x 28 mm 90 x 60 mm Fr. 70.—	1/24 Seite 90 x 18 mm Fr. 24.—

Ermässigte Preise ohne Rabatt für Wiederholungen

Chiffregebühr Fr. 2.—
Stellengesuche werden nur noch schriftlich entgegengenommen.
Anzeigenschluss: Mittwoch der Vorwoche, 10 Uhr.
Sofern drucktechnisch möglich, kann der Anzeigenschluss bis Donnerstag der Vorwoche, 10 Uhr, verlängert werden.

IVA AG für internationale Werbung, 8035 Zürich
Beckenhofstrasse 16, Tel. 051/26 97 40, PC 80-32735
Filialen:
1004 Lausanne, 19, av. de Beaulieu, Tel. 021/34 72 65
1204 Genève, 8, rue du Marché, Tel. 022/26 03 45

Eine führende Bauunternehmung in der Ostschweiz sucht den

Leiter der Architekturabteilung

Es besteht die

Möglichkeit eines späteren Aufstiegs in die Geschäftsleitung

Der Tätigkeitsbereich umfasst die Projektierung und Bauführung von Wohn- und Industriebauten.
Für diese Position ist ein gut ausgewiesener Architekt oder Bauführer mit entsprechender Praxis sowie Führungseigenschaft und Verhandlungsgeschick vorgesehen.
Wir bieten Ihnen eine gut bezahlte Position in einem bestens fundierten Unternehmen.
Richten Sie bitte Ihre Offerte mit den üblichen Unterlagen an

Personalberatung für Industrie und Handel
Dr. P. Grob
Bahnhofstrasse 49, 8803 Rüschlikon Tel. 051/92 89 44

Kantonale Verwaltung

Bei nachstehender Abteilung ist folgende Stelle zu besetzen:

Kantonales Amt für Gewässerschutz, Chur

1 Techniker

(Technikums-Ausbildung und praktische Erfahrung, Kenntnis der italienischen Sprache erwünscht)

für die Sachbearbeitung auf dem Gebiet der Wasserversorgung, Projektprüfung, Bauüberwachung, Abrechnung, Verhandlungen mit Behörden und Projektverfassern.

Dienstort: Chur.

Wir bieten zeitgemässe Entlöhnung im Rahmen der Personalverordnung mit weitgehender Anrechnung Ihrer bisherigen Berufspraxis. Dienstantritt nach Vereinbarung.

Auskünfte über den Aufgabenbereich erteilt Ihnen gerne die Abteilung.

Ihre Bewerbung richten Sie bitte mit den üblichen Unterlagen bis 15. Juni 1971 an das Personalamt des Kantons Graubünden, Steinbruchstr. 18/20, 7001 Chur, Telefon 081/21 31 01.

Personalamt des Kantons Graubünden

Für die Ausweitung unseres Arbeitsprogramms im Sportstätten- und Schulhausbau suchen wir

erfahrenen Architekten
evtl. Hochbautechniker

als aktiven Teilhaber in unserer Generalplanungsorganisation.
Wir sind Lizenznehmer anerkannter ausländischer Bausysteme und Verfahren.
Angebote unter Chiffre SBZ 452 an IVA AG, Postfach, 8035 Zürich.

Für die Bearbeitung von interessanten Aufgaben der Oeffentlichkeit und Industrie suchen wir sofort oder nach Uebereinkunft

Architekt-Techniker HTL

für Projektierung und Ausführung

Bauzeichner

für Planbearbeitung

Ausgewiesene Bewerber melden sich bei

Lüscher + Clavadetscher, Architekten
5036 Oberentfelden, Telefon 064/43 19 05

Wir suchen für die Mitarbeit an interessanten öffentlichen und privaten Bauvorhaben

Architekt-Techniker
Bauführer
Hochbauzeichner(in)

Fortschrittliche Anstellungsbedingungen, zeitgemässes Salär, angenehmes Arbeitsklima, Pensionskasse.

Offerten erbeten an

Herbert Isler, dipl. Arch. ETH/SIA
Max Zirn, Architekt HTL
8400 Winterthur
Seidenstrasse 41, Tel. 052 / 23 91 26

Zu verkaufen

Universal-Tiefgefrieranlage

mit 69 abschliessbaren Einzelfächern, günstig für Wohnsiedlung, in sehr gutem Zustand. Anfragen unter Chiffre SBZ 462 an IVA AG, Postfach, 8035 Zürich.

Ich übernehme in

freier Mitarbeit

folgende Arbeiten:

Stahlbau: Projekt- und Ausführungspläne; Eisenbeton: Schalungs- und Armierungspläne; Bauführung: Industriebau.

Offerten erbeten unter Chiffre SBZ 460 an IVA AG, Postfach, 8035 Zürich.

Das **Kantonale Hochbauamt Zug** sucht

2 Hochbautechniker

mit Technikumsabschluss

oder

Bauzeichner

mit mehrjähriger Praxis im Büro und auf dem Bauplatz.

Mitarbeit bei staatlichen Hochbauten, Schulbauten, Spitalbauten, sozialem Wohnungsbau usw.

Anstellungsbedingungen: Besoldung im Rahmen der Besoldungsordnung, Teuerungszulagen, Treueprämien, Beitritt zur Pensionskasse, fortschrittliche Regelung bei Krankheit und Unfall. Angenehmes Arbeitsklima.

Auskunft erteilt der Kantonsbaumeister (Telefon 042 / 23 12 33).

Offerten sind zu richten an die Baudirektion des Kantons Zug, 6300 Zug, Bahnhofstrasse 30.

KANTON ST. GALLEN

Baudepartement

Unserem Hochbauamt ist die Planung und Durchführung öffentlicher Bauten, wie Hochschulen, Mittelschulen, Berufsschulen, Kliniken, übertragen. Für die selbständige Betreuung dieses Sektors und die Führung der Projektierungsabteilung suchen wir einen künstlerisch begabten, tüchtigen und verantwortungsbewussten

Architekten

in leitende Stellung.

Diese anspruchsvolle Aufgabe erfordert eine fundierte Ausbildung (dipl. Architekt oder Architekt mit gleichwertiger Ausbildung), Initiative, Durchsetzungsvermögen und mehrjährige Erfahrung in der Planung und Durchführung von grösseren Bauten.

Bei Eignung Stellvertreter des Kantonsbaumeisters.

Wir bieten zeitgemässe Besoldung (neue Besoldungsverordnung ab 1. Januar 1972) und Sozialleistung, Pensionskasse, fortschrittliche Arbeitsweise und moderne Arbeitsräume.

Telefonische Auskunft erteilt der Kantonsbaumeister (071 / 24 92 92). Anmeldungen mit den üblichen Unterlagen sind erbeten an das Baudepartement des Kantons St. Gallen, Lämmlisbrunnenstrasse 54, 9001 St. Gallen.

Firal Sicker-platten

lassen sich dank ihrer handlichen Form rationell und rasch verarbeiten

sind robust und schlagfest, deshalb für maschinelles Hinterfüllen besonders geeignet

erleichtern die Bestellung: gleiche Platte als Abschluss- und Fusselement verwendbar

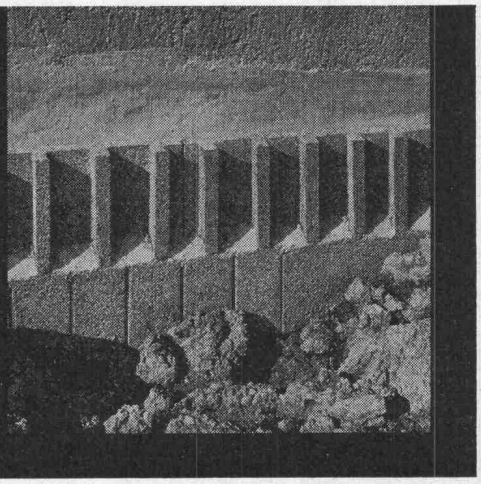

Firal-Baustoffe
Streulistr. 28, Postfach, 8030 Zürich
Telefon 051 / 32 01 61

Basel-Stadt

Das **Gas- und Wasserwerk Basel** bietet einem jüngeren

dipl. Maschinen-Ingenieur

(ETH oder gleichwertige Hochschulbildung)

eine anspruchsvolle, interessante Aufgabe.

Einer geeigneten Führungskraft soll nach einer angemessenen Einführungszeit die

Leitung einer bedeutenden Abteilung

übertragen werden.

Die vorgesehene Tätigkeit bezieht sich auf einen vielgestaltigen Pflichtenkreis auf dem Gebiet der **Gas- und Wasserverteilung,** insbesondere auf die Lösung interessanter Probleme im Hinblick auf die **Erdgas-**Integration. Sie setzt Initiative, Organisationstalent und die Fähigkeit zur zielbewussten Führung eines grösseren Mitarbeiterstabes voraus.

Unsere Anstellungsbedingungen entsprechen den hohen Anforderungen, unsere Sozialleistungen sind aussergewöhnlich.

Interessenten (Schweizer Bürger) richten bitte ihre ausführliche Bewerbung mit Foto und Handschriftprobe an die

Direktion des Gas- und Wasserwerkes Basel, Postfach, 4001 Basel
(bei telefonischen Rückfragen an Telefon 061 / 23 38 11 gibt Ihnen unser Direktionssekretär gerne Auskunft)

Personalamt Basel-Stadt

Gesucht in kleineres Ingenieurbüro der Zentralschweiz

dipl. Bauingenieur ETH

oder

Ingenieur-Techniker HTL

als leitende Persönlichkeit für die selbständige Bearbeitung von umfangreichen und interessanten Aufgaben des Hoch- und Tiefbaues.

Wir bieten bei Eignung überdurchschnittliches Salär bei einem ausgezeichneten Arbeitsklima mit aufgeschlossenen Mitarbeitern.

Wir erwarten Ihre Offerte mit den üblichen Unterlagen unter Chiffre SBZ 428, IVA AG, Postfach, 8035 Zürich.

Für die Ausführung interessanter Projekte suchen wir einen jüngeren, verantwortungsfreudigen

Architekt-Techniker HTL

der in der Lage ist, grössere Bauaufgaben als Sachbearbeiter selbständig zu übernehmen.

Eintritt sofort oder nach Vereinbarung. Dauerstelle. Angenehmes Arbeitsklima in kleinem Team, Block-Arbeitszeit, Salärversicherung, Personalfürsorgestiftung, Erfrischungsraum.

Werner Stücheli
Dipl. Architekt
BSA/SIA

Theo Huggenberger
Ernst Stücheli
Dipl. ArchitektenSIA

Genferstrasse 6, 8002 Zürich, Tel. 051-36 22 66

EWZ

In unserem Leitungsbaubüro fehlen ein paar junge, tüchtige

Vermessungs- oder Tiefbauzeichner

für interessante und abwechslungsreiche Zeichnerarbeiten.

Wenn Sie an solchen Arbeiten Freude haben, so finden Sie bei uns ein ideales Tätigkeitsgebiet.

Wir bieten Ihnen geregelte Anstellungs- und Arbeitsbedingungen, Fünftagewoche, auf Wunsch kurze Mittagspause mit Verpflegungsbeitrag, zentral gelegene Büros (3 Minuten vom HB Zürich).

Die vielseitige Tätigkeit wird Ihnen sicher gefallen. Bitte telefonieren oder schreiben Sie uns.

Elektrizitätswerk der Stadt Zürich
Personaldienst
Postfach, 8023 Zürich 1
Tel. 051 / 23 17 00

Wir suchen

Hochbauzeichner

und

Hilfsbauführer

für die Mitarbeit an grösseren, interessanten Bauvorhaben.

Zweifel und Marti, Architekten BSA
Rathausplatz, 8750 Glarus
Tel. 058 / 5 15 95, ausser Bürozeit 058 / 5 27 41

Gesucht

Geometer-Techniker HTL

oder gut ausgewiesener

Vermessungstechniker

zur Leitung der Vermessungs- und Planungsgruppe

Vermessungszeichner

für Absteckungen, Nachführung und Neuvermessung

Abwechslungsreiche Tätigkeit auf allen Fachgebieten inkl. elektronischer Datenverarbeitung. Individuelle Arbeitszeit und neuzeitliche Sozialleistungen.

Ingenieur- und Vermessungsbüro K. Furler,
Neue Dorfstrasse 14, 8135 Langnau am Albis bei Zürich,
Tel. 01 / 80 23 46

Entwurfs-Architekt mit spezialisiertem Mitarbeiterstab übernimmt die Ausarbeitung von

Projekten und Ausführungsplänen

für Architekten.

Offerten unter Chiffre P 136059 an Publicitas AG, 5001 Aarau.

Suche für mein Zweigbüro in Neerach sowie für das Hauptbüro in Zürich tüchtigen

Bauzeichner-Bauführer

Selbständige Bearbeitung interessanter Bauaufgaben bei freier Arbeitszeit.

Caspar Rüegg-Schwarzenbach, Arch. HTL/ETH
Dolderstrasse 5, 8032 Zürich, Telefon 01 / 47 91 44 und 32 42 72

Vorfabrikationswerk

kann infolge Terminverschiebungen noch kleinere bis mittlere

Aufträge

kurzfristig übernehmen.

Anfragen unter Chiffre W-55 056-43 an Publicitas AG., Gubelstr. 19, 6300 Zug.

Generalunternehmung sucht

Bauführer

für die Bauleitung einer Geschäftshausüberbauung in Zürich. Wir legen Wert auf Erfahrung in der Bearbeitung grösserer Objekte.

Gerne würden wir Sie in einem persönlichen Gespräch über diese Stelle orientieren. Bitte rufen Sie uns an,
Telefon 01 / 93 01 81, intern 25

iwobau

IWOBAU AG Generalunternehmung
8304 Wallisellen, Grindelstrasse 5

WEISS-Raumklimageräte

kühlen, heizen, befeuchten, entfeuchten, belüften, entstauben.

Für alle Räume in Alt- und Neubauten
Ein komplettes Programm eigener Herstellung

Autofrigor

AUTOFRIGOR AG 8052 ZÜRICH
Schaffhauserstrasse 473
Telefon 051/48 15 55
Telex 54 956

STADT CHUR

Chur, die Hauptstadt Graubündens (31 000 Einwohner), befindet sich in überdurchschnittlicher Entwicklung und stellt die Verwaltung vor entsprechend grosse Bau- und Infrastrukturprobleme.

Für deren Lösung und Bearbeitung suchen wir einen erfahrenen Architekten als

Chef des Hochbaus

der dem gesamten städtischen Hochbauwesen vorzustehen hat.

Die interessante und vielseitige Tätigkeit umfasst insbesondere:

- Bearbeitung und Ueberwachung grosser städtischer Bauaufgaben (z. B. Schul- und Verwaltungsbauten, Spiel- und Sportanlagen)
- Beurteilung und Behandlung von Ueberbauungsplänen und von einzelnen Baugesuchen
- Unterhalt der städtischen Gebäude
- Beratung der Behörden und der Privaten in allen fachtechnischen Belangen.

Wir bieten gute Honorierung und fortschrittliche Anstellungsbedingungen.

Nähere Auskunft erteilt gerne der Stadtingenieur, Masanserstrasse 2, 7000 Chur (Tel. 081 / 22 21 12).

Anmeldungen sind erbeten bis zum 5. Juli 1971 an die Stadtkanzlei (Personalbüro), Rathaus, 7002 Chur.

Architekt-Techniker HTL
Bauführer
Hochbauzeichnerinnen
Hochbauzeichner

Wir bieten vielseitige Tätigkeit, haben offene Augen und Ohren für alle Zeitfragen, verstehen unsere Aufgaben als Mitarbeit an einer besseren Zukunft für alle.

Sie auch?

Dann freuen wir uns auf Ihren Besuch! Telefonieren Sie uns baldmöglich, um eine Besprechung zu vereinbaren.

SVIL Schweizerische Vereinigung Industrie + Landwirtschaft
Schützengasse 30, 8001 Zürich
Tel. 01 / 23 46 30

Département des travaux publics
Office des bâtiments

Centre d'enseignement secondaire supérieur du Nord vaudois à Cheseaux-Noréaz sur Yverdon

---

L'Etat de Vaud procédera en juin 1971 par voie d'appel d'offres à la mise au concours de l'étude et des travaux relatifs à la construction de deux bâtiments comportant 30 salles de classes et 20 salles spéciales, des locaux administratifs et annexes, d'un bâtiment pour un réfectoire de 300 places, logements, centrale thermique et locaux annexes et des aménagements extérieurs. Cet appel d'offres constitue la deuxième étape du Centre d'enseignement secondaire supérieur du Nord vaudois. Il fait suite à celui portant sur une salle omnisport et un terrain de sport en voie de réalisation.

Le règlement de l'appel d'offres peut être obtenu gratuitement auprès de l'Office des bâtiments de l'Etat, 10, place de la Riponne, à Lausanne, chaque jour ouvrable, dès le 4 juin 1971.

Règlement d'inscription

Sont invités à s'inscrire les bureaux techniques (architectes, ingénieurs), les entreprises générales ou les groupes d'entreprises établis en Suisse, susceptibles de présenter une offre complète pour l'ensemble des travaux.

En s'inscrivant, les concurrents donneront des indications suffisantes sur leur organisation et les noms de leurs principaux associés ou sous-traitants et leurs références.

L'Etat de Vaud, désirant limiter le nombre des concurrents, se réserve d'arrêter lui-même leur liste définitive sur la base des indications qui précèdent.

Indemnité

Chaque concurrent qui aura remis une offre valable, recevra l'indemnité fixée dans le règlement.

Les inscriptions seront reçues jusqu'au 30 juin 1971, à 17 heures, au Département des travaux publics, Office des bâtiments, 10, place de la Riponne, à Lausanne.

Département des travaux publics
Office des bâtiments

FRANKE

Walter Franke AG, 4663 Aarburg
Metallwarenfabrik,
Küchen- und Apparatebau

Wir bieten jüngerem

Zeichner

eine selbständige Aufgabe im Rahmen neuzeitlicher

Grossküchen-Gestaltung

Voraussetzungen sind sauberes technisches Zeichnen und Gestaltungsgeschick. Erwünscht wären Grundkenntnisse im Hochbau und in der Innenarchitektur. Berufsmann der Holz- oder Metallbranche kann im Zeichnen angelernt werden.

Bewerbungen und Anfragen sind erbeten an das Personalbüro der Firma Walter Franke AG, 4663 Aarburg, Telefon 062 / 41 31 31.

Zu kaufen gesucht, wenn möglich per sofort,

Lagerschuppen oder Baracke

mit etwa 200 m² Nutzfläche.

TRANSAG Transporte AG, 5722 Gränichen
Mortal, Telefon 064 / 45 22 22

Wir suchen für örtliche Bauleitung von Grossbaustellen der Region Zürich qualifizierte

Bautechniker/Bauführer

Für diesen Vertrauensposten werden solide Berufsausbildung sowie Baupraxis, mehrjährige Erfahrungen in Devisierung, Submission, Ausmass und Abrechnungswesen vorausgesetzt.

Interessante Dauerstelle mit fortschrittlichen Anstellungsbedingungen, Pensionskasse, Fünftagewoche. Eintritt nach Uebereinkunft.

Offerten sind zu richten an den Personalchef der

ERNST GÖHNER AG

Neubauten/Generalunternehmung/Elementbau
Postfach, 8032 Zürich, Hegibachstrasse 47
Telefon 01 / 53 58 00

Die Liegenschaftsverwaltung eines grossen Industrieunternehmens

sucht einen jüngeren Mitarbeiter, der bereit ist, eine weitgehend fachliche Verantwortung zu übernehmen und innerhalb kleiner Teams an der Realisierung anspruchsvoller Bauvorhaben mitzuarbeiten.

In Frage kommt

Architekt-Techniker HTL

Anforderungen: angenehme Umgangsformen, Organisationstalent, Fähigkeit zur Koordination und Ueberwachung mehrerer Baustellen und der örtlichen Bauführer. Durchsetzungsvermögen in Verhandlungen mit Behörden und Unternehmen.

Wir bieten: gutbezahlte Dauerstelle, moderne Büros, Personalrestaurant, Pensionskasse, Fünftagewoche.

Offerten erbeten unter Chiffre SBZ 458 an IVA AG, Postfach, 8035 Zürich.

Zementbodenfarbe in 12 Tönen

Seit Jahren hat sich die Iri-Sol-Chlor-Kautschukfarbe in Garagen, Kellerböden, Waschküchen, Garderoben, Schlossereien und im Maschinen-Apparatebau bestens bewährt.

- kinderleicht zum Streichen
- alle Töne sofort lieferbar
- Gratisanleitung
- preisgünstig

Versand in die ganze Schweiz.

Verlangen Sie Anleitung, Preisliste und Auskunft durch die Alleinvertretung

Künzli-Farben AG 8003 Zürich
Meinrad-Lienert-Strasse 3, Tel. 01 / 35 79 11 / 33 11 05

Eisenbetonzeichner

mit mehrjähriger Praxis sucht Stelle in einem Ingenieurbüro oder in einer Unternehmung, wo die Möglichkeit besteht, als Bauführer im Tief- oder Industriebausektor angelernt zu werden.

Offerten erbeten unter Chiffre 9337 an Mosse-Annoncen AG, 8023 Zürich.

Gesucht

Bauführer

in grösseres Architekturbüro Nähe Zürich.

Möglichkeit zur Beteiligung nicht ausgeschlossen (Chef-Bauführer). Erfahrung für grössere Geschäftshausbauten erwünscht. Diskretion selbstverständlich.

Bewerber mit entsprechender Ausbildung sind gebeten, sich zu melden unter Chiffre SBZ 455 an IVA AG, Postfach, 8035 Zürich.

Einem jungen

dipl. Bauingenieur

gutem Statiker, bietet sich bei uns die Möglichkeit der Einarbeitung und Entwicklung auf den Gebieten des Spannbetons, Stahlbetons, der Vorfabrikation und der Fundationstechnik. Der Aufgabenbereich umfasst die Projektierung, Berechnung und Bauleitung.

Offerten sind erbeten an:

Ingenieurbüro Oskar Keller
dipl. Ing. ETH/SIA
4500 Solothurn, Hauptbahnhofstrasse 2
Telefon 065 / 2 13 22

Architekturmodelle in Gips, Holz, Plexiglas, termingerecht und in tadelloser Ausführung

Architekturmodelle

Zaborowsky & Schalk
Neumarkt 10, 8001 Zürich
Telefon 34 22 16
Siewerdtstr. 99, 8050 Zürich
Telefon 46 62 11

Innen-Architekt

Die Migros plant und baut für die Zukunft. Für die Gestaltung unserer Grossraumläden sowie für die darin integrierten Restaurants suchen wir einen Innenarchitekten.
Sie sind ausgesprochen kreativ und doch gegenüber bestehenden Grundsätzen anpassungsfähig. Ihnen liegt viel an einem selbständigen Arbeitsbereich, an welchem Sie Ihr berufliches Wissen voll entfalten können.
Sollte diese Stelle Ihren Anlagen und Zukunftsplänen entsprechen, so bitten wir um Ihre Zuschrift an die Genossenschaft Migros Bern, Postfach 109, 3322 Schönbühl.

MIGROS

LOSINGER

Wir suchen einen

dipl. Ingenieur

als Mitarbeiter unserer Technischen Direktion in Bern und erwarten von ihm In- und wenn möglich auch Auslanderfahrung in wissenschaftlicher und praktischer

Belagstechnologie

im Strassenbau, speziell auf dem Gebiet der Schwarzbeläge. Seine **Hauptaufgabe** besteht in der Beratung unserer Kunden sowie unserer eigenen Belagsbetriebe in der ganzen Schweiz.

Für alle wissenschaftlichen Untersuchungen stehen die eigenen **Laboreinrichtungen** mit Personal zur Verfügung. Periodische Kontakte im **In- und Ausland** mit führenden Belagsfirmen und wissenschaftlichen Instituten gehören ebenfalls in den Aufgabenbereich.

Interessenten bitten wir um Zustellung ihrer Bewerbung mit den entsprechenden Unterlagen oder um telefonische Kontaktnahme zur Vereinbarung einer Besprechung mit Herrn P. Schibler.

Losinger AG, 3001 Bern
Könizstrasse 74, Telefon 031 / 45 22 11

Wir sind ein mittelgrosses Ingenieurbüro in Zürich, das vorwiegend Aufgaben auf den Gebieten des Brücken-, Industrie- und allg. Hochbaus betreut. Zur Zeit bearbeiten wir unter anderem folgende Bauvorhaben: Geschäftshäuser in der Innenstadt, Brücken Westtangente Escher Wyss bis Geroldstrasse, Brücken im Urner Reusstal, Industriebauten im Raum Zürich, Tiefbauten im Zusammenhang mit SBB und U-Bahn, Bauleitung Kunstbauten der N 1 im Limmattal und Zürich—Winterthur.

Diplomingenieur
evtl. Ingenieur-Techniker HTL

Zur Ergänzung unseres gut eingespielten Teams, bzw. zur Leitung einer Projektierungsgruppe, suchen wir einen Diplomingenieur mit einigen Jahren Praxis, der bereit wäre, am weiteren Aufbau unseres Büros aktiv mitzuarbeiten. Unser neuer Mitarbeiter sollte über gesicherte statische Grundkenntnisse verfügen, konstruktives Flair aufweisen und den Willen zu angenehmer Zusammenarbeit mitbringen.

Falls Sie unser Stellenangebot anspricht, würden wir uns über einen Anruf freuen.

Mit freundlichen Grüssen

Aschwanden & Speck, dipl. Ing. ETH/SIA, 8030 Zürich
Sophienstrasse 16, Telefon 01 / 47 34 51

Zur Ergänzung unseres Mitarbeiterstabes suchen wir gut ausgewiesene

Architekt-Techniker HTL
Hochbauzeichner

Architekturbüro von Tobel, Gürcan, Kehrer
Telefon 34 36 36

Zur Ergänzung unseres Mitarbeiterteams suchen wir einen tüchtigen, selbständig arbeitenden

Bauführer

Interessante Bauaufgaben wie Alterssiedlung, Sportanlage, Terrassen- und Geschäftshäuser, Wohnbauten.

Wir bieten angenehme Arbeitsbedingungen, gute Honorierung und Gewinnbeteiligung.

Kuhn + Stahel, Architekten, Uetlibergstrasse 147, 8045 Zürich
Telefon 01 / 35 19 10

HATT-HALLER

Zur Ergänzung unseres Mitarbeiterstabes suchen wir für unsere Abteilung

Generalunternehmung

einen fachlich versierten

Bauleiter

für technisch anspruchsvolle Bauobjekte.

Herren mit entsprechender Erfahrung sind höflich eingeladen, uns ihre Kurzofferte einzureichen oder direkt telefonisch Kontakt mit unserem Personalchef aufzunehmen.

HHH

AG Heinr. Hatt-Haller
Hoch- und Tiefbauunternehmung
Bärengasse 25, 8001 Zürich
Telefon 01 / 23 86 30

Architektur-Modelle

in jeder Art. Tadellose Ausführung

M. Knecht, Tödistr. 22, 5430 Wettingen, Tel. 056 / 6 09 31

Für die Bearbeitung interessanter Bauaufgaben suche ich in nettes Team

Eisenbetonzeichner(in)

Fähigen Bewerbern biete ich weitgehende Selbständigkeit in angenehmem Arbeitsklima. Zeitgemässes, den Leistungen entsprechendes Salär. Ab 2. Dienstjahr Gewinnbeteiligung.

Interessenten melden sich bitte unter Tel. 01 / 47 64 74 evtl. abends 01 / 41 39 44.

Gesucht auf mittleres Ingenieurbüro

gelernter Tiefbauzeichner

für selbständige Projektierung und Bauleitung von vielseitigen, anspruchsvollen Bauaufgaben im Strassen- und Tiefbau.

Zeichner oder Zeichnerin

für interessante, abwechslungsreiche Zeichnerarbeiten.

Ing.-Büro W. Leisinger, Strehlgasse 19, 8472 Seuzach
Telefon 052 / 23 13 49 / 23 99 21

---

3 Jahrzehnte
Qualitäts-Kunststoffplatte

RESOPAL®

Oberflächen:	matt + glanz Porenstruktur Hammerschlag	Kristall Reliefarten naturmatt
Formate mm:	2800 × 1250 2120 × 1020	2120 × 915 1750 × 800

Andere Ausführungen auf Anfrage.

RESOPAL 063 / 2 07 14 **4900 LANGENTHAL**

Wir suchen zur Ergänzung unseres Teams initiative

Hochbautechniker

und

Hochbauzeichner

für die selbständige Bearbeitung anspruchsvoller öffentlicher und privater Bauaufgaben.

Urs Burkard, Adrian Meyer, Max Steiger
Architekten SWB
5400 Baden, Kronengasse 12, Tel. 056 / 2 48 33

KANTON ST. GALLEN

Baudepartement

Für die Ausarbeitung von Projekt- und Ausführungsplänen für vielseitige und interessante Bauvorhaben sucht unser Hochbauamt eine(n) tüchtige(n)

Bauzeichner(in)

Wir bieten zeitgemässe Besoldung (neue Besoldungsverordnung ab 1. 1. 1972) und Sozialleistung, Pensionskasse, fortschrittliche Arbeitsweise und moderne Arbeitsräume.

Anmeldungen mit den üblichen Unterlagen sind erbeten an das Baudepartement des Kantons St. Gallen, 9001 St. Gallen, Lämmlisbrunnenstrasse 54.

SRO

In unserem modernen Unternehmen sind Einrichtungen, Gebäude, Maschinenaufstellungen usw. einem ständigen Wechsel unterworfen, gilt es doch, sich laufend den Aenderungen, bedingt durch Rationalisierung und Fortschritt, anzupassen.

Wir suchen deshalb zur Aufnahme und Planung dieser Aenderungen einen gelernten

Bauzeichner

sowie einen

Maschinenzeichner

Es würde sich unseres Erachtens ein Bauzeichner, der Sinn und Interesse für Fabrikplanung und -einrichtungen hat, ganz besonders eignen.

Interessenten, auch Bewerber gesetzteren Alters, wollen sich bitte mit unserer Personalabteilung in Verbindung setzen.

SRO Kugellagerwerke J. Schmid-Roost AG, 8050 Zürich
Oerlikonerstrasse 70, Tel. 01 / 46 24 44, intern 212

Erfahrener

dipl. Bauingenieur TH

für Hochbau und Industriebau übernimmt in freier Mitarbeit Projekt, Devis, Statik und Pläne. Auch nur Zeichnerarbeiten möglich. Kurzfristig und zuverlässig. Offerten unter Chiffre SBZ 459 an IVA AG, Postfach, 8035 Zürich.

Bauführer-Bauzeichner

30jährig (verh.), Deutsch, Italienisch und Französisch sprechend, sucht neuen Wirkungskreis in Bauunternehmung, evtl. Architekturbüro. Offerten unter Chiffre SBZ 454 an IVA AG, Postfach, 8035 Zürich.

Junge Eisenbetonzeichnerin

(in ungekündigter Stellung) sucht neuen Arbeitsplatz in Zürich. Offerten erbeten unter Chiffre SBZ 453 an IVA AG, Postfach, 8035 Zürich.

Junger

dipl. Architekt ETH

sucht auf 1. Juli 1971 eine Stelle in der Stadt Zürich. Offerten erbeten unter Chiffre 9338 an Mosse-Annoncen AG, Postfach, 8023 Zürich.

Dipl. Bauingenieur ETH

mit dreijähriger Unternehmererfahrung sucht verantwortungsvolle Tätigkeit in projektierendem und bauleitendem Büro in der Nordostschweiz. Bevorzugtes Arbeitsgebiet: Grundbau und Organisation. Eine eventuelle Auslandtätigkeit ist willkommen. Angebote unter Chiffre SBZ 461 an IVA AG, Postfach, 8035 Zürich.

Farbige Original-Graphik

von Antes, Arp, Bill, Brauer, Calder, Dali, Ernst, Hausner, Hundertwasser, Léger, Lohse, Moore, Vasarely u. a. im Katalog der Galerie Waldersee AG, Freiestrasse 8, 8280 Kreuzlingen.

Ich erstelle für Sie anspruchsvolle

perspektivische Architektur-Zeichnungen

für jeden Zweck, z. B. Wettbewerbe, Entwurfsinterpretationen, Werbezwecke oder Detailstudien usw.
Anfragen unter Chiffre SBZ 446 an IVA AG, Postfach, 8035 Zürich, oder Telefon 01 / 45 29 49.

Eisenbetonzeichner

übernimmt kurzfristig Zeichnungsarbeiten im Raum Zürich.
Offerten erbeten unter Chiffre 9335 an Mosse-Annoncen AG, 8023 Zürich.

Eisenbetonzeichner (23½jährig)

mit mehrjähriger Praxis, sucht Stelle in einem kleinen bis mittelgrossen Ingenieurbüro. Raum Nord-, Zentral- und Ostschweiz.
Offerten mit Salärangaben erbeten unter Chiffre 9336 an Mosse-Annoncen AG, 8023 Zürich.

Dipl. Bauingenieur-Techniker HTL

26½jährig, verheiratet, sucht neuen Wirkungskreis im Kanton Tessin. Erfahrung als Statiker im Eisenbetonbau.
Offerten unter Chiffre SBZ 456 an IVA AG, Postfach, 8035 Zürich.

Junge

technische Zeichnerin

mit Anlernjahr auf Gemeindebauamt sucht Stelle, wenn möglich in Hochbaubüro, im Raum linkes Zürichseeufer oder Zürich.
Offerten erbeten unter Chiffre SBZ 457 an IVA AG, Postfach, 8035 Zürich.

Gesucht auf Architekturbüro in Zug

Architekt

selbständig in Entwurf und Planbearbeitung

Bautechniker/Bauführer

mit Erfahrung in Devisierung und Bauleitung.

Eintritt sofort oder nach Uebereinkunft.

Offerten unter Chiffre SBZ 295 an IVA AG, Postfach, 8035 Zürich.

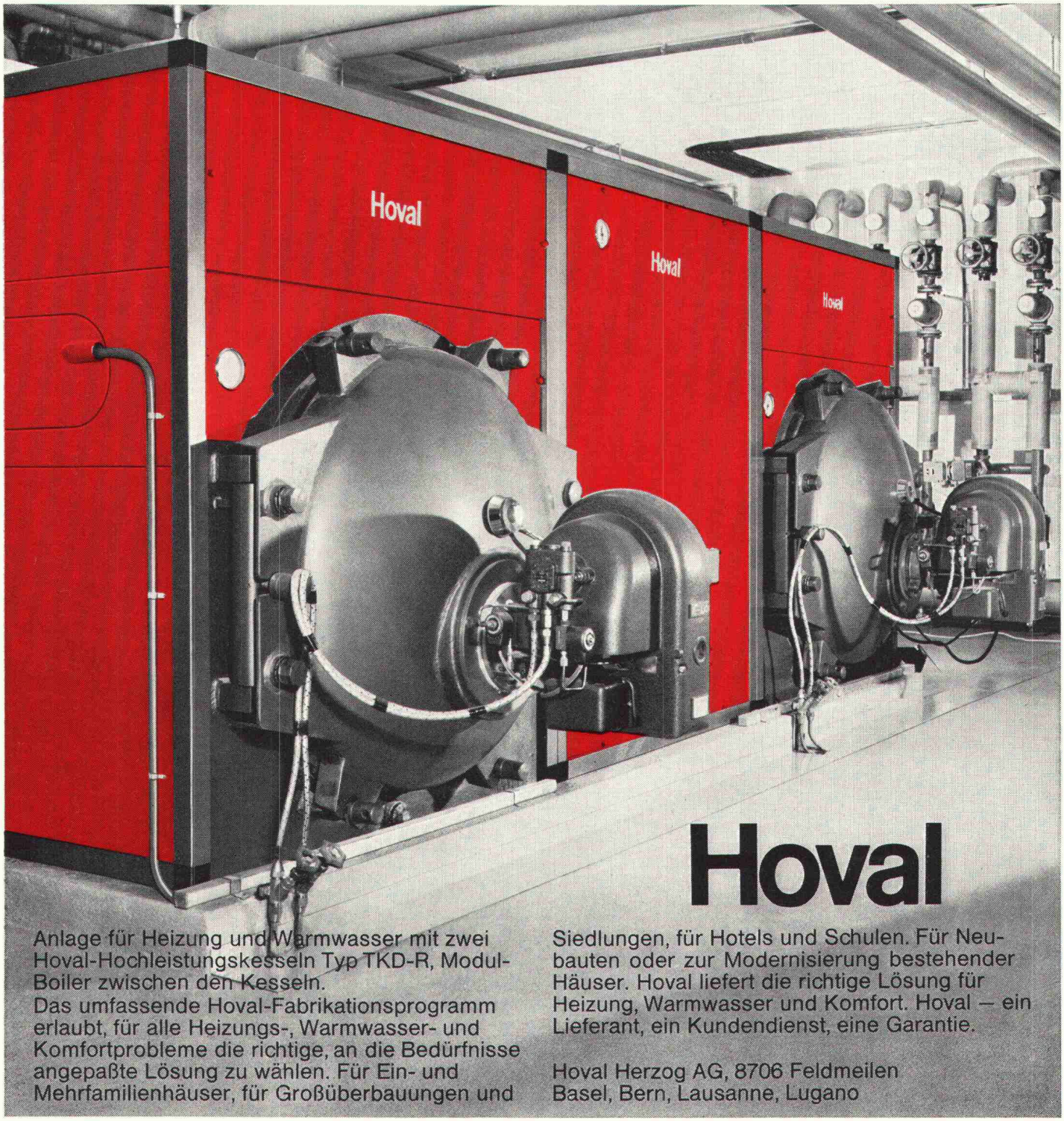

Anlage für Heizung und Warmwasser mit zwei Hoval-Hochleistungskesseln Typ TKD-R, Modul-Boiler zwischen den Kesseln.
Das umfassende Hoval-Fabrikationsprogramm erlaubt, für alle Heizungs-, Warmwasser- und Komfortprobleme die richtige, an die Bedürfnisse angepaßte Lösung zu wählen. Für Ein- und Mehrfamilienhäuser, für Großüberbauungen und Siedlungen, für Hotels und Schulen. Für Neubauten oder zur Modernisierung bestehender Häuser. Hoval liefert die richtige Lösung für Heizung, Warmwasser und Komfort. Hoval — ein Lieferant, ein Kundendienst, eine Garantie.

Hoval

Hoval Herzog AG, 8706 Feldmeilen
Basel, Bern, Lausanne, Lugano

Wenn
Flachdach-Isolation,
...dann **Kork,**

wenn **Kork...**
dann
heru-Kork

heru

heru Baukork
Hermann Herzog AG Korkprodukte Schneckenmannstrasse 25 8044 Zürich
Telefon 051/47 54 34–36