Zeitschrift: Schweizerische Bauzeitung
Herausgeber: Verlags-AG der akademischen technischen Vereine
Band: 89 (1971)
Heft: 6: Ausgabe zur Baumaschinenmesse, Basel, 13. bis 21. Februar 1971

Werbung

Nutzungsbedingungen
Die ETH-Bibliothek ist die Anbieterin der digitalisierten Zeitschriften auf E-Periodica. Sie besitzt keine Urheberrechte an den Zeitschriften und ist nicht verantwortlich für deren Inhalte. Die Rechte liegen in der Regel bei den Herausgebern beziehungsweise den externen Rechteinhabern. Das Veröffentlichen von Bildern in Print- und Online-Publikationen sowie auf Social Media-Kanälen oder Webseiten ist nur mit vorheriger Genehmigung der Rechteinhaber erlaubt. Mehr erfahren

Conditions d'utilisation
L'ETH Library est le fournisseur des revues numérisées. Elle ne détient aucun droit d'auteur sur les revues et n'est pas responsable de leur contenu. En règle générale, les droits sont détenus par les éditeurs ou les détenteurs de droits externes. La reproduction d'images dans des publications imprimées ou en ligne ainsi que sur des canaux de médias sociaux ou des sites web n'est autorisée qu'avec l'accord préalable des détenteurs des droits. En savoir plus

Terms of use
The ETH Library is the provider of the digitised journals. It does not own any copyrights to the journals and is not responsible for their content. The rights usually lie with the publishers or the external rights holders. Publishing images in print and online publications, as well as on social media channels or websites, is only permitted with the prior consent of the rights holders. Find out more

Download PDF: 13.12.2025

ETH-Bibliothek Zürich, E-Periodica, https://www.e-periodica.ch

Wir zeigen Ihnen hier unseren Stand der Baumaschinenmesse. Damit Sie jetzt schon wissen, was wir Ihnen zu zeigen haben.

Stand Nr. 306 in Halle 8.
Wir freuen uns
auf Ihren Besuch.

Das bewährte Schnellbaugerüst
Ein System hat sich bewährt. In den vergangenen fünf Jahren sind über 1 Million Quadratmeter Gerüstfläche hergestellt worden.

Rationalisierung durch Palettisierung
Schnellbaurahmen und Gerüstplatten liefern wir in Paletten. Ihnen vereinfachen wir damit Transport, Lagerumschlag und Lagerhaltung.

Der vielseitige Arbeitslift
Für die Montage von Verkleidungsblechen, für die Fassaden- und Fensterreinigung, zum Ausfugen von vorfabrizierten Bauobjekten und für das Streichen von Fassaden.

Witterungsbeständige DOKA-Schalungsplatten
Durch die drei Schichten Fi-Ta-Holz, kreuzweise miteinander verleimt, bleiben die Schalungsplatten masshaltig und stabil.

Mit der Überdachung S bringen wir Ihr Überdachungsproblem unter Dach.
Aus wenigen Normelementen lassen sich verschiedene Spannweiten und Höhen aufbauen. Die Einzelteile stellen wir in Serie her. Darum sind sie günstig und sofort erhältlich.

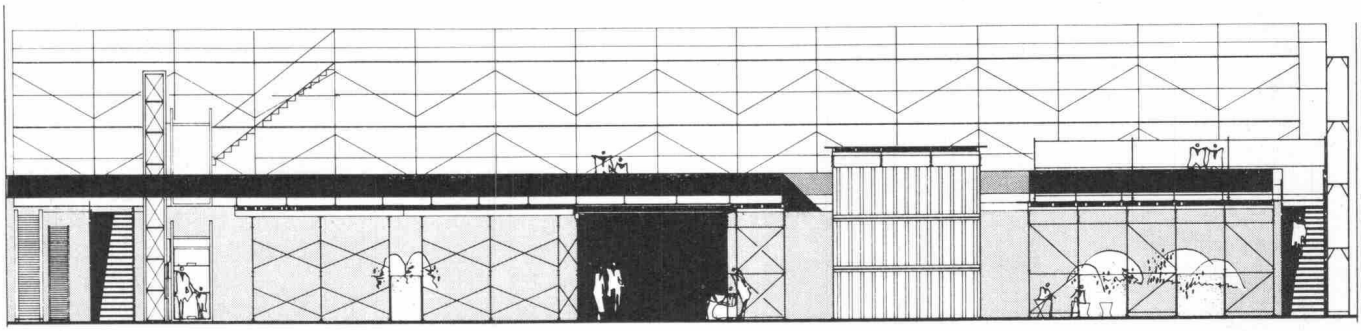

Amaco-Zahnstangen-Bauaufzug – Zahn um Zahn bis auf 100 m
Mit diesem Aufzug kommen Sie auf unserem Stand jedoch nur auf 3.20 m. Auf den 1. Stock. Um sich in Ruhe weitere Produkte von uns ansehen zu können.

Von Etage zu Etage – Deckenschalwagen Mills
Die Deckenschalwagen Mills werden nur einmal montiert und dann von Etage zu Etage umgesetzt. So werden Deckenspriessungen einfach und schnell ausgeführt.

Spiel der Farben und technische Information – die Dia-Projektion
Mit über 450 Dias zeigen wir Ihnen eine Auswahl interessanter Bauwerke, zu deren Verwirklichung unsere Produkte beigetragen haben.

Widerstandsfähige DOKA-Schalungsträger
Höchste Widerstandsfähigkeit durch Vollwandkonstruktion.

Bauwerkzeuge

Spiegelglatte Schalelemente ck
Sie wurden für den Deckenschalwagen Mills entwickelt und eignen sich auch hervorragend für konventionelle Decken- und Wandschalungen.

Neu
Fahrbares Rahmengerüst
Stabile und sichere Aluminium-Konstruktion mit eingebauter Leiter und allseitigem Doppelgeländer.

Neu
Ohne jede Schraube – das Spriessgerüst ck 22
Das System aus fachwerkartigen Rahmen – seitenversetzt übereinandergestellt und mit Diagonalen verbunden – ergibt Einzeltürme, Scheiben- oder Grossraumblöcke.

Conrad Kern AG

ck

Althardstrasse 147
8105 Regensdorf
051/71 21 21

Markstallweg 6
4123 Allschwil
061/38 87 14

Kirchlindachstr. 46
3052 Zollikofen
031/57 32 22

En Vallaire
1024 Ecublens
021/35 63 93

6517 Arbedo
092/5 93 17

Der moderne patentierte Elektroseilzug

Hubmotor: Luftgekühlt, mit nur dreifachem Anlaufstrom
Scheibenbremse: Luftgekühlt und wartungsfrei
Getriebe: Schrägverzahnt, im Oelbad laufend
Endschalter: Arbeitet auch bei falsch gepoltem Anschluss
Schweizer Qualitätsprodukt, ab Lager lieferbar

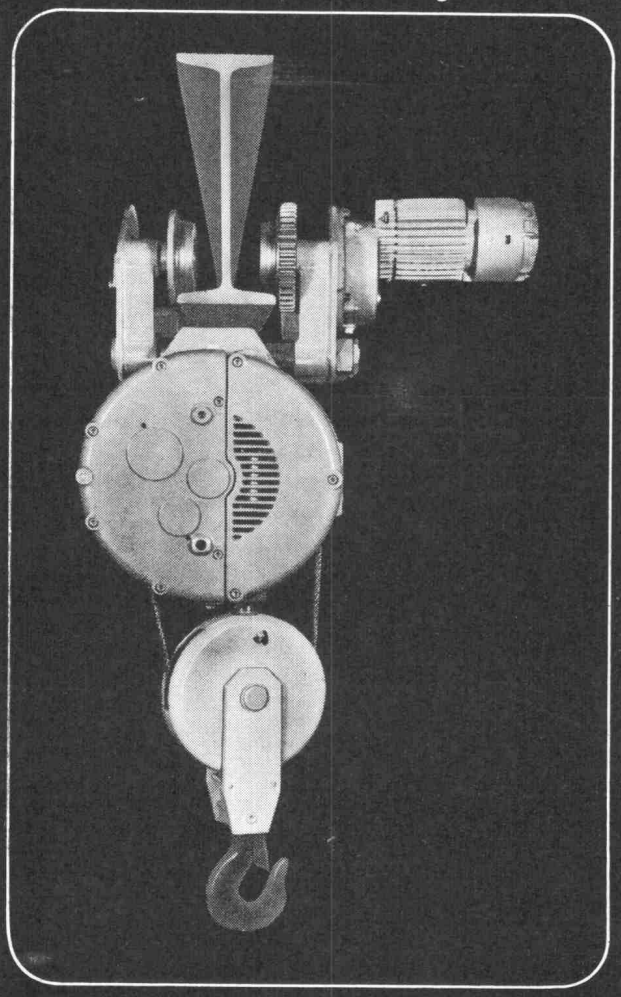

MARS-UTO

MARS-UTO KRANFABRIK AG, 4133 PRATTELN
TELEFON 061 - 81 75 11
TELEGRAMME: MARSUTO

Fabrikationsprogramm

Normkrane 1- und 2-Träger, Krane aller Art
Zweischienen-Laufkatzen mit offenem Elektrohubwerk
Hängebahnen, Fahrbahnen

Durch uns vertreten

Handhebezeuge, Druckluftzüge
Elektrokettenzüge, Gummipuffer, Stromzuführungen
Diverse Lastaufnahmemittel
Elektromechanische Arbeitsbühnen
Hydraulische Mobilkrane

Verlangen Sie unverbindlich unsere Prospekte

Entscheiden Sie sich für den Fortschritt. Wählen Sie die Zukunft. «esser's» Gully für problemloses, sicheres Entwässern von Flachdächern, Balkonen, Loggien, Terrassen.

Dachgullys aus Kunststoff
Dachgullys aus Kunststoff mit Wärmedämmung
Dachgullys aus Kunststoff mit Wärmedämmung und Heizung (SEV-geprüft)
Balkongullys aus bituminiertem Aluminium.

Nur wenige genormte Teile für den leichten, fehlerlosen Einbau.

Beim Dachgully vollkommen rückstausichere, flexible Verbindung von Dachhaut und Gully.

Balkon- und Terrassen-Gullys lassen sich in 8 verschiedenen Abstufungen verstellen und damit die Siebrostebene jeder Beschichtungshöhe anpassen.

«essers's» Gully: optimale Qualität und Leistung, vernünftiger Preis. Am besten, Sie verlangen gleich jetzt unsere ausführliche Dokumentation, damit Sie wissen, welche Problemlösung unser Gully bietet.

Selbstverständlich ist unser System von der Schweiz. Arbeitsgemeinschaft für Abwasserinstallationen geprüft.

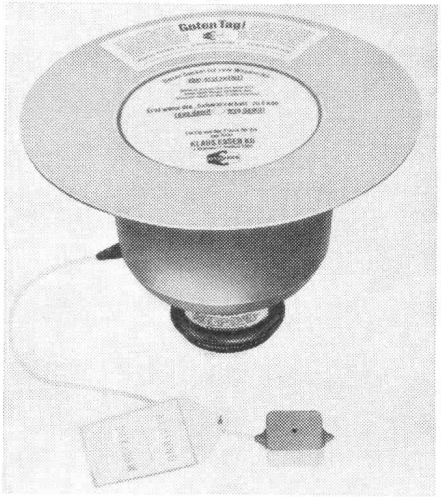

SCHERRER

Jakob Scherrer Söhne
Allmendstrasse 5-7
8059 Zürich
Tel. 051 25 79 80

Maschinen + Bahnbedarf AG
8600 Dübendorf
051 / 85 00 21

MBA

MBA/DÜBENDORF

3.105.HD

O+K ist immer da

RH 6

O+K-HYDRO-BAGGER

Fabrikation und Vertrieb
automatischer Tore metoran

metoran, das Schweizer Qualitätsprodukt

In- und Auslandpatente

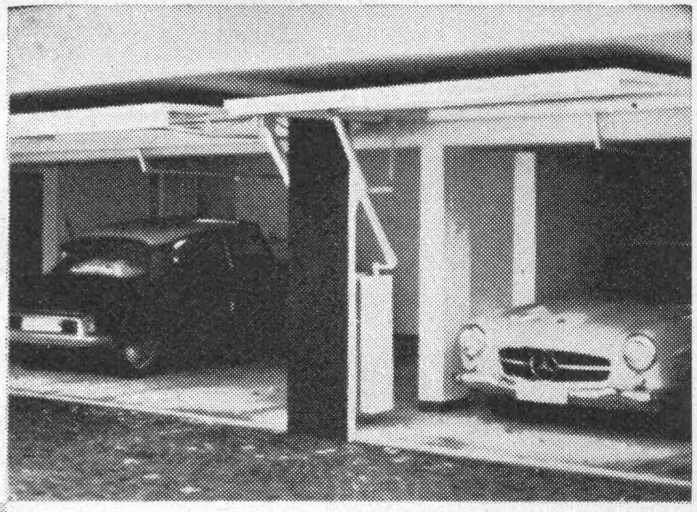

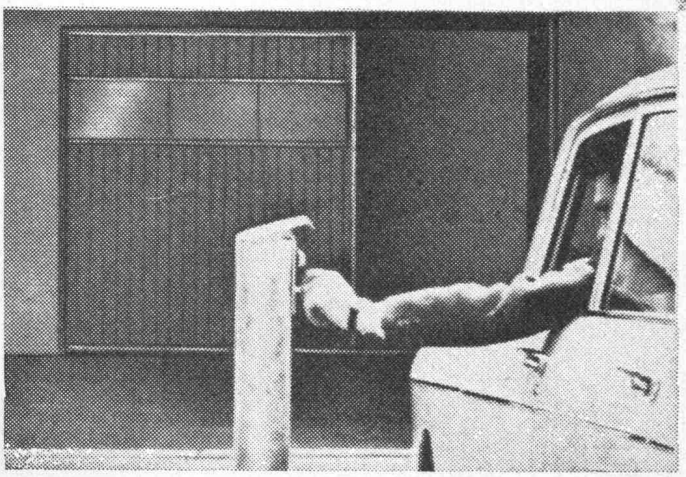

GILGEN

Jakob Gilgen
Maschinen- und Apparatebau
3150 Schwarzenburg

Telefon 031 / 93 11 33

CONSTRUVIT SA LYSS

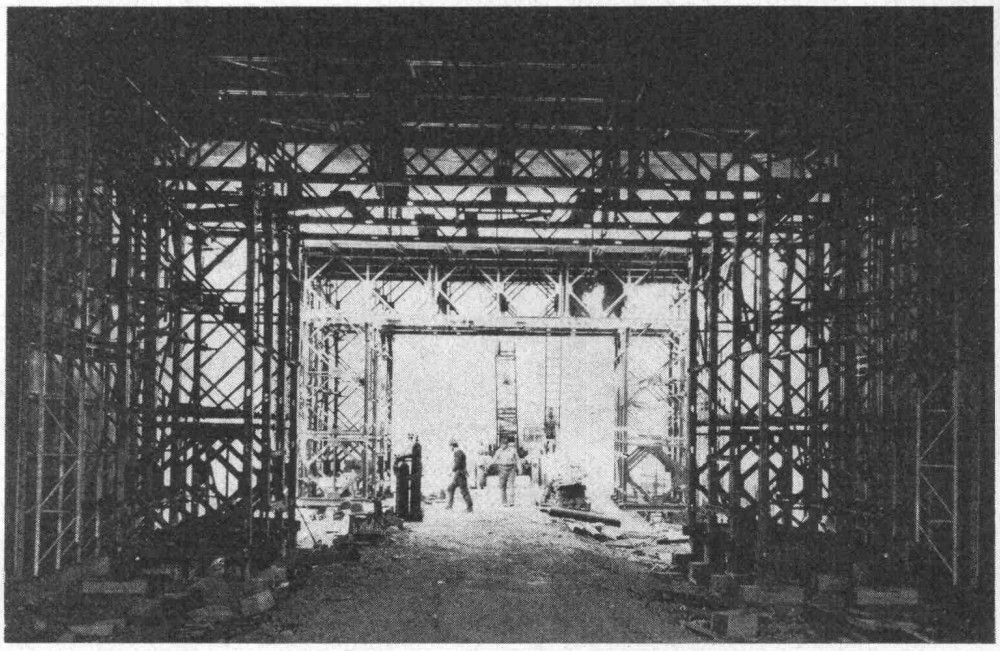

Fahrschalung SBB-Tunnel Gellert-Dreieck Basel Preiswerk + Cie AG Basel

Rüstungen und Schalungen für grosse Tiefbau-Objekte
Bailey-Träger für grosse Lasten und Spannweiten - Lehrgerüste
Freivorbau- und Versetzgeräte Tel. 032 84 24 05

Betrifft: den ganz neuen Laufkatzkran Pingon

Bereits haben ihn mehrere grosse Bauunternehmen gekauft. Unternehmen, die keine Laufkatz im Sack kaufen, sondern Vorteile zu kalkulieren wissen.

Vorteile, die wir auch Ihnen zeigen möchten, damit Sie auch über den neuen Pingon mitreden können.

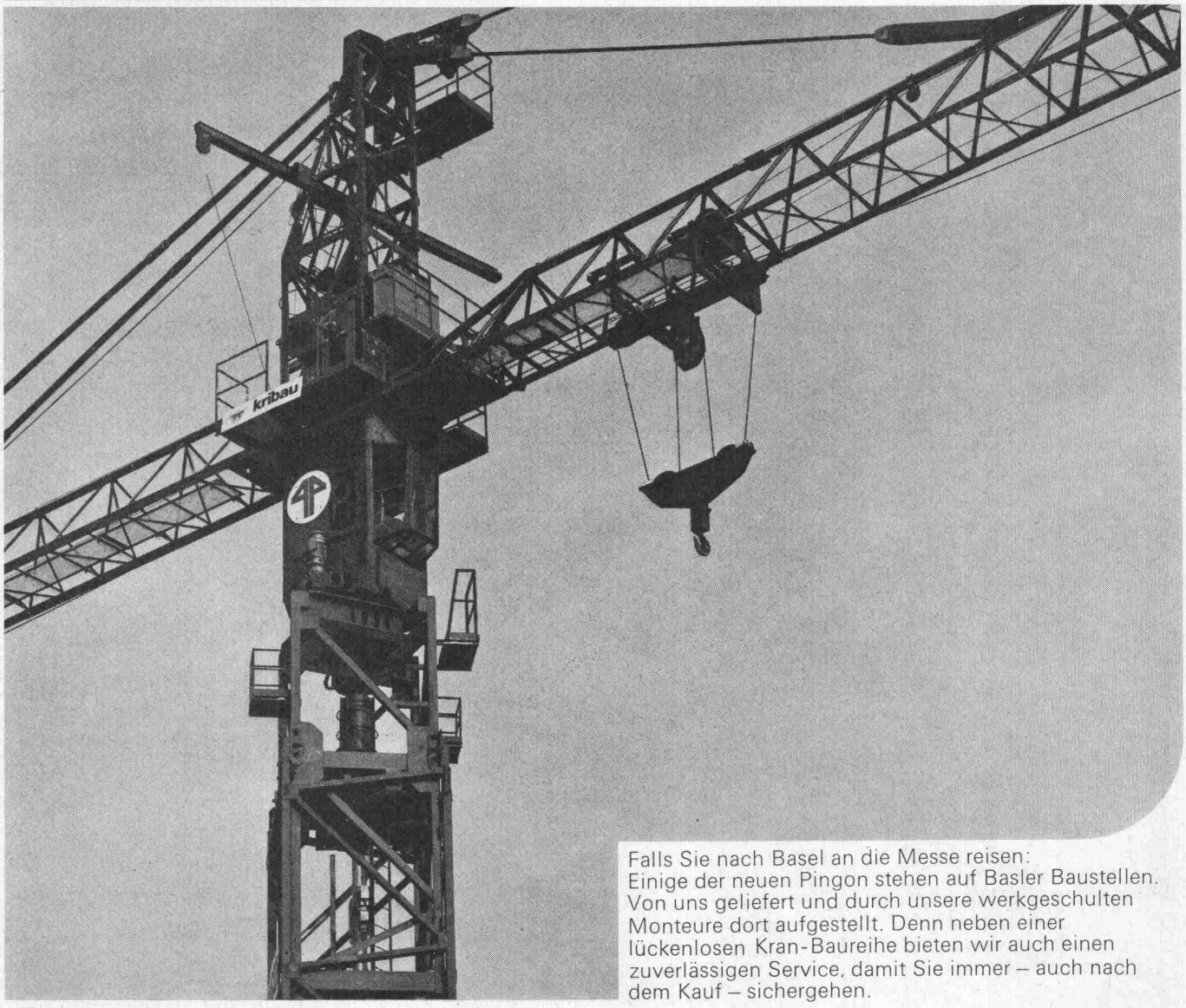

Falls Sie nach Basel an die Messe reisen:
Einige der neuen Pingon stehen auf Basler Baustellen. Von uns geliefert und durch unsere werkgeschulten Monteure dort aufgestellt. Denn neben einer lückenlosen Kran-Baureihe bieten wir auch einen zuverlässigen Service, damit Sie immer – auch nach dem Kauf – sichergehen.

kribau Ihr Partner für Baumaschinen

KRIBAU Krane, Industrie- und Baumaschinen AG Kasinostrasse 29, 5000 Aarau, Telefon 064 24 52 77

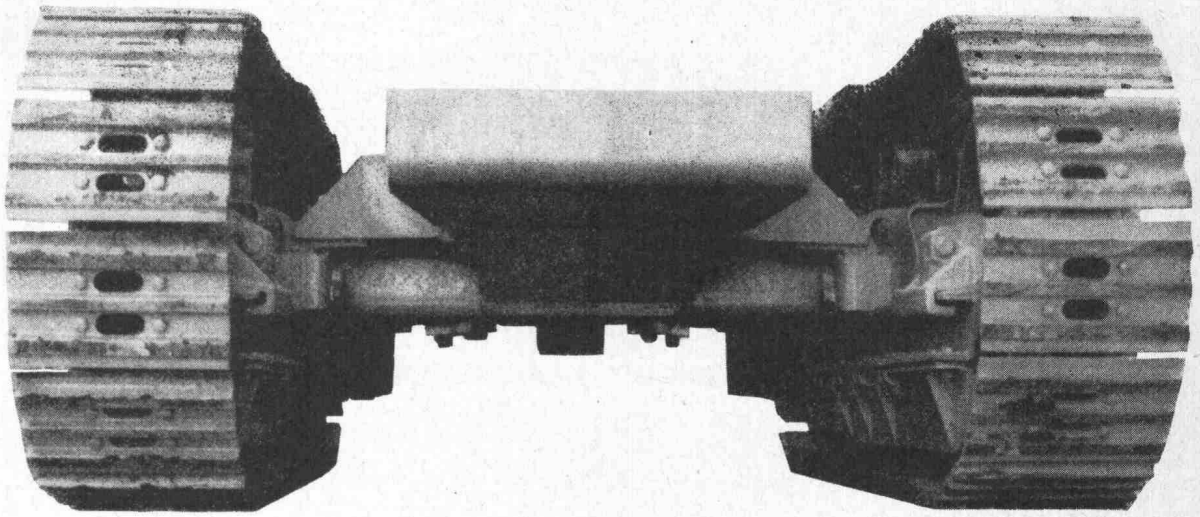

Fahrwerkteile
Fahrwerkunterwagen
Original Rheinstahl-Schmiedetechnik

Zeremeda AG 8810 Horgen
Telephon 051 82 29 74

zere meda

Piab-Dynamometer

Genau
Unverwüstlich
Kleinste Abmessungen
Geringes Gewicht
Gesichert gegen plötzliche
Entlastungen

Für Höchstlasten 130 kg bis 50 t

Walter Meier WERKZEUGMASCHINEN AG
8024 Zürich Mühlebachstrasse 11-15
Telefon 051/34 54 00

Das Mobil*

*Das neue Maxima Kompakt-Mobil.

Mobil-Mobil.
Strassentransport ohne Spezialbewilligung. **Wahlweise ein- oder zweiteilig.** Auch enge und kurvenreiche Strecken befahrbar.

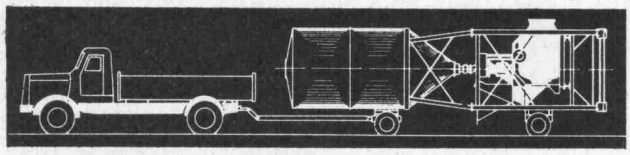

Selbstmontage-Mobil.
Kompakte, fertig verdrahtete Anlage ohne lose Einzelteile. Kurze Aufstellzeit dank neuem, vereinfachtem Montagesystem. Ausschwenkbarer Turmunterbau. Spezial-Sicherheitshubwinde mit zwei Übersetzungen, auf Wunsch mit Elektromotor.

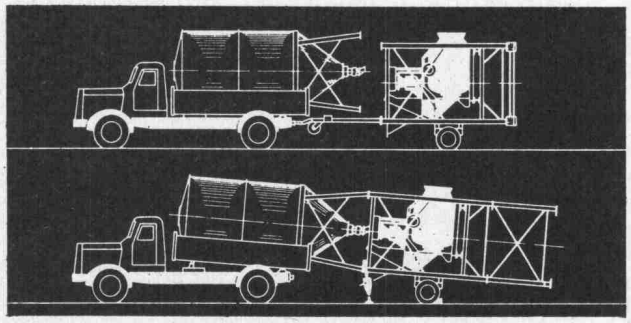

Bauplatzideal-Mobil.
Runder Zementsilo, d.h. günstiges Winddruckverhältnis, d.h. kleine Fundamentsockel, d.h. geringer Aushub. Montagestützenpaar mit nur einer Laufrolle, daher verwindungsfreies Aufrichten der Anlage auch bei unebenem Gelände.

Einmann-Mobil.
Einmann-Anlage. Voll- oder halbautomatisch. Mit **Maxima-Reversiermischer** oder mit **Zwangsmischer.** Grössen: 250, 350, 500 und 750 Liter. Einheitlicher Turm für alle Modelle.

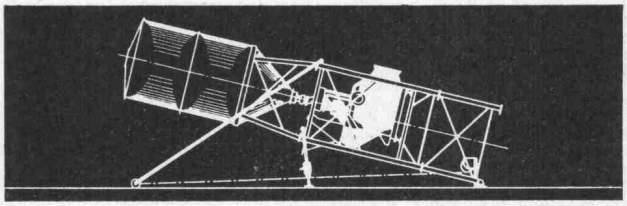

Qualitäts-Mobil.
Präzisions-Zementwaage mit 4-Punkt-Aufhängung und grossem Kreiszeigerkopf. Unübertroffene, wartungsfreie und robuste Maxima-Kieswaage.

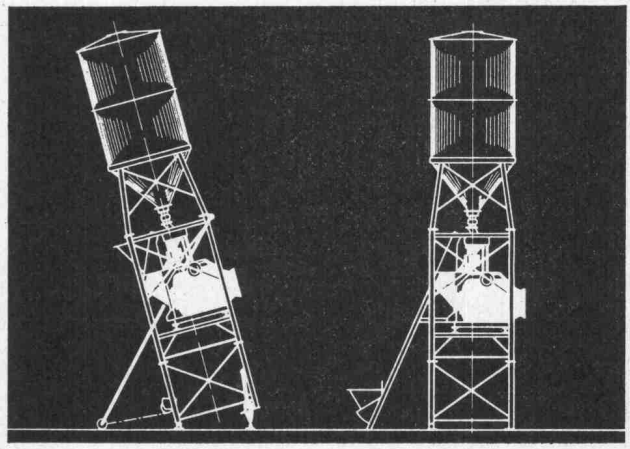

Maxima-Mobil.
Gebaut zum Geld sparen: weniger Stunden für Transport und Montage, weniger qualifizierte Leute nötig.
Und noch etwas: Mit jeder Maxima-Anlage verkaufen wir einen zuverlässigen Service. Mit laufend geschulten Spezialisten. Und eigenen Niederlassungen in allen Landesteilen!

Maxima – da weiss man, was man hat.

baumaschinen ag zürich
Badenerstrasse 570
Tel. 051/54 99 80

Basel 061/47 82 76 Bern 031/91 04 36 Lutry 021/28 22 00 Maienfeld 085/9 10 45 Mezzovico 091/9 86 92

ROBA-Sickersteine Praktisch und robust

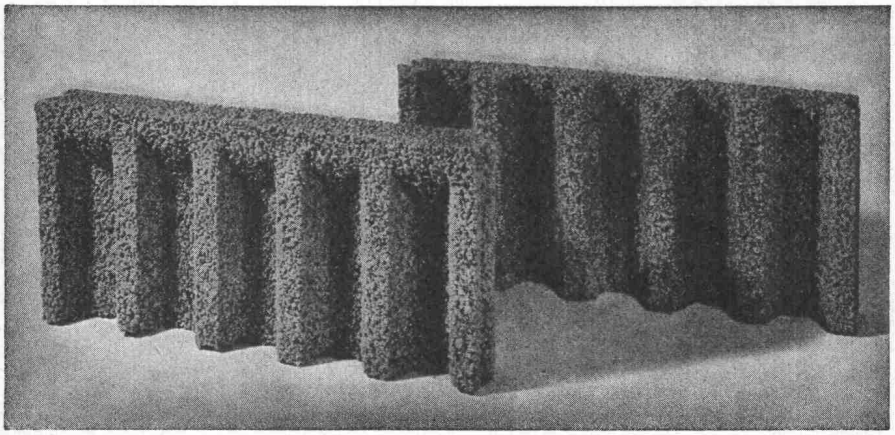

Typen:	Sickerstein und Abdeckplatte
Masse:	50×25×6 cm
Gewicht:	10 kg
Preis:	Fr. 6.40 pro m²
	(80 Rappen pro Stück) ab Werk

Beziehbar direkt oder durch
die Handelsgenossenschaft des SBV
und den Baumaterialienhandel

Ihr Vorteil: Einsparungen

— durch rationelle Erstellung eines besseren Entwässerungssystems
— an Verschleiss von Schalungsmaterial und dessen Transportkosten

Ihr Vorteil: Verbesserung

— der Entwässerung des Erdreichs
— Belüftung der Fundamente
— der Kanalisation des Sickerwassers

Ihr Vorteil: Verkürzung der Bauzeit

— durch vereinfachte vollmaschinelle Aufschüttung

Element und Baustein AG
(vormals E. Jucker)

8307 Kindhausen-Effretikon
Telefon 051 / 86 41 90

roba

38

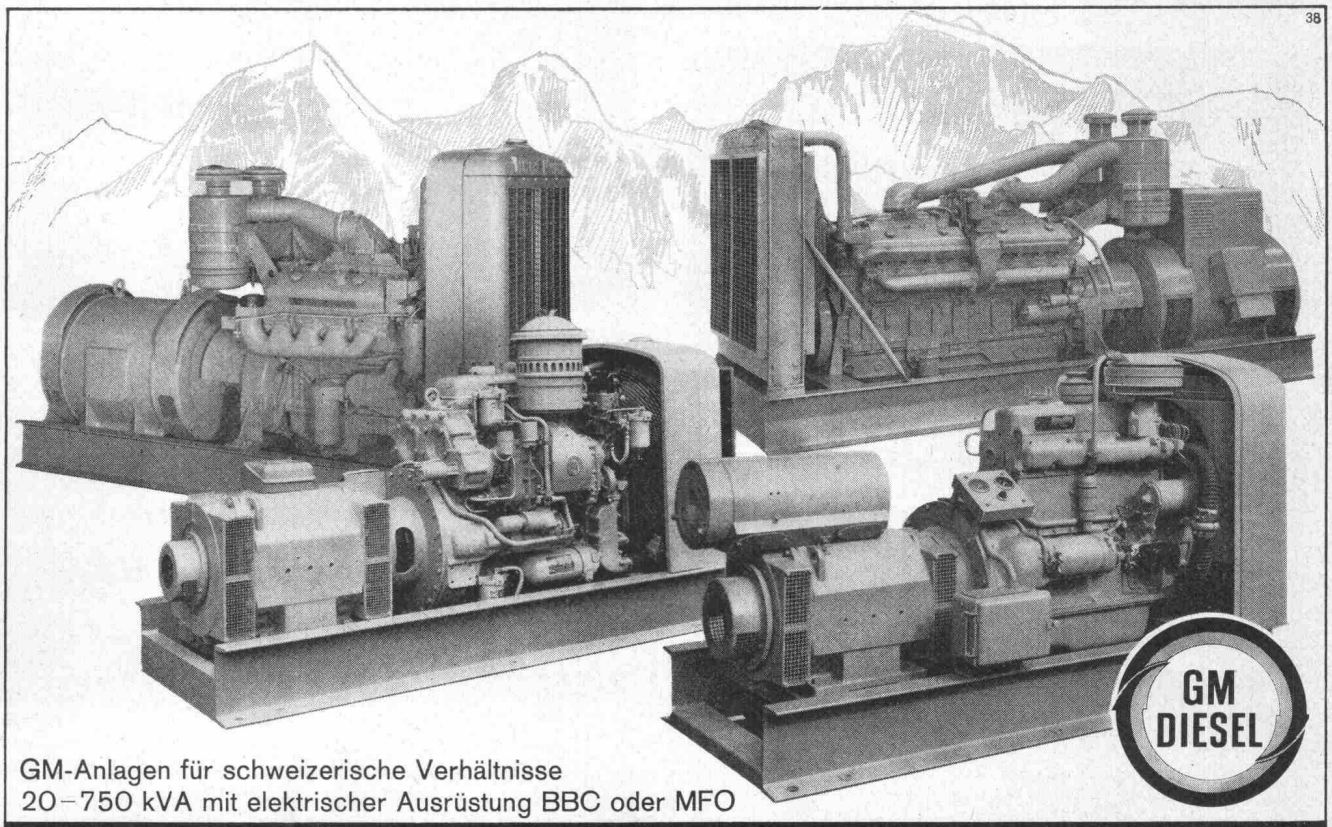

GM-Anlagen für schweizerische Verhältnisse
20–750 kVA mit elektrischer Ausrüstung BBC oder MFO

GENERAL MOTORS SUISSE S.A. BIEL
DIESEL-ABTEILUNG
TEL. (032) 2 61 61

Bauführer Meyer hat ein Problem

Beim Ausschachten eines Grabens für eine zu verlegende Gasleitung in Mülheim/Ruhr stößt er auf zähen Kalkstein. Der Fels muß aufgebrochen und zertrümmert werden.

Herr Meyer setzt den Hydraulik-Hammer HM 400 ein – ein echtes Allroundgerät. Der leistet beim Aufreißen, Abbrechen, Zertrümmern, Knäppern oder Verdichten die Arbeit von 15 manuellen Hämmern. Er weiß, daß er mit dem HM 400 nicht nur 15 Mann Personal, sondern auch 15 Hämmer und deren Wartungskosten spart.

Und obendrein ist der HM 400 noch geräuscharm.

Der HM 400 paßt an jeden Bagger-Ausleger. Als Antrieb dient die Bordenergie des Baggers. Schnelle Montage. Einfacher, zeitsparender Werkzeugwechsel.

Auf den Hydraulik-Hammer kann er sich verlassen.

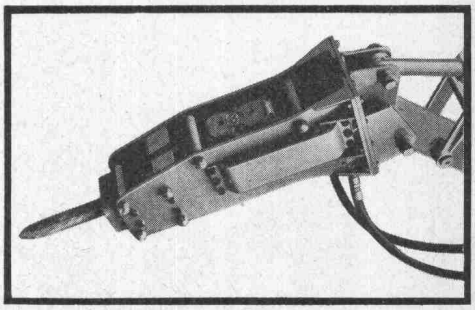

Sicher! Zuverlässig! – HM 400

KRUPP

FRIED. KRUPP GMBH
MASCHINENFABRIKEN
ESSEN
DEUTSCHLAND

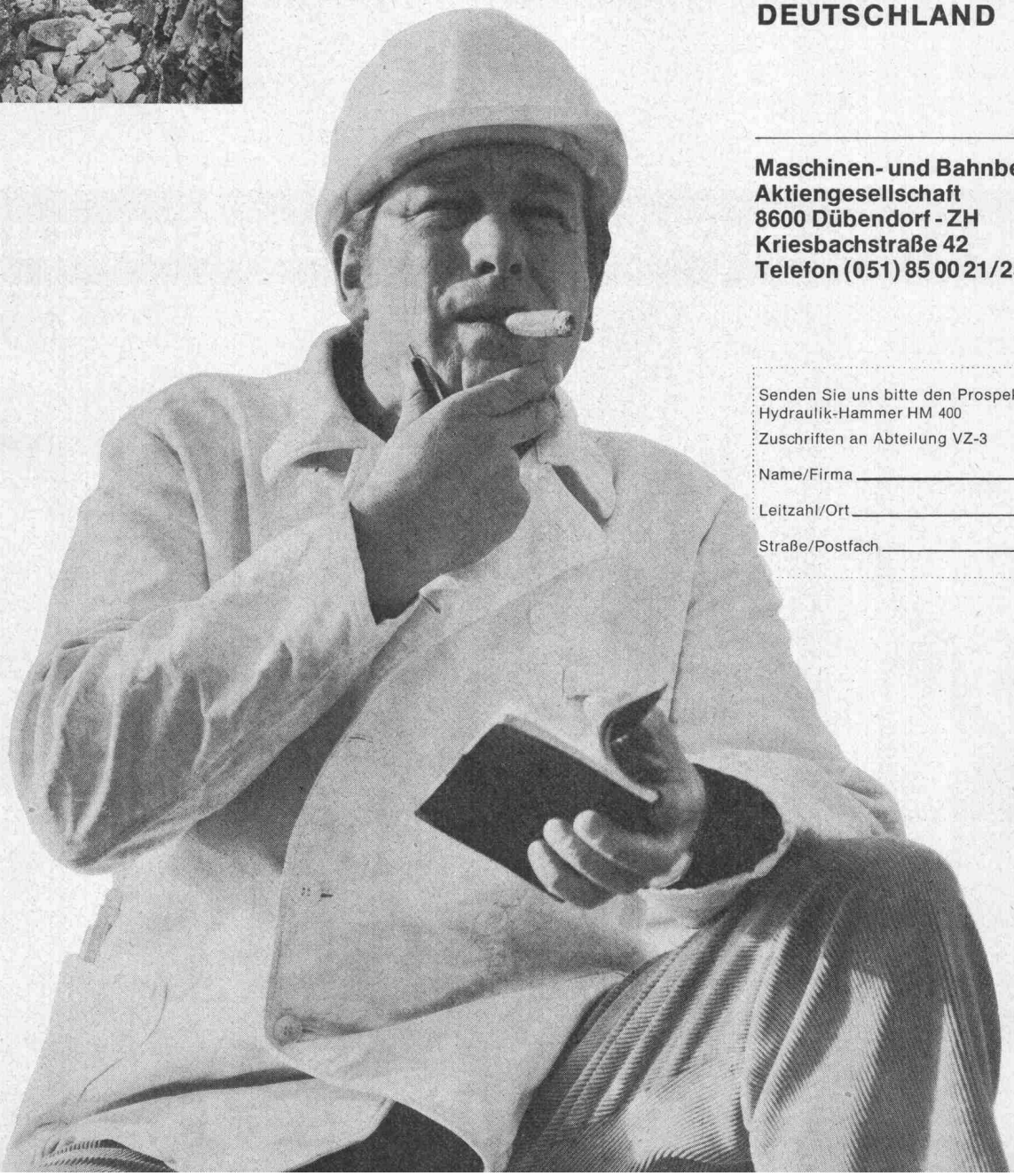

Maschinen- und Bahnbedarf
Aktiengesellschaft
8600 Dübendorf - ZH
Kriesbachstraße 42
Telefon (051) 85 00 21/25

Senden Sie uns bitte den Prospekt 111/44/1
Hydraulik-Hammer HM 400
Zuschriften an Abteilung VZ-3

Name/Firma _____

Leitzahl/Ort _____

Straße/Postfach _____

16.bauma

KRUPP-STAND
Block 162 + 183

SFZ

STÖSSEL + FREI AG Zürich + Bern

Projektierung und Lieferung von Förderanlagen
für Sand- und Kieswerke, Baugewerbe, Industrie

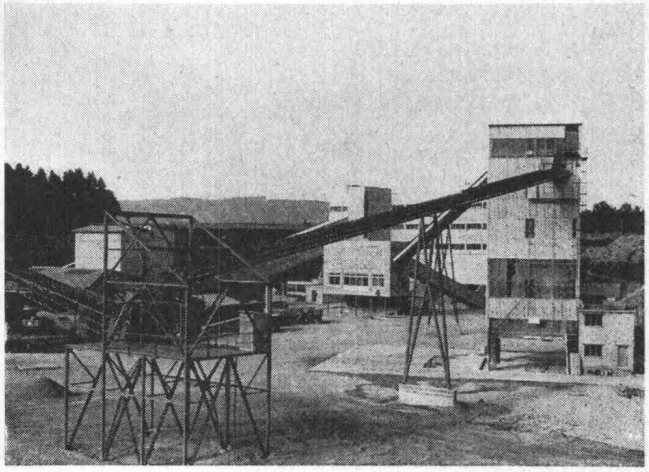

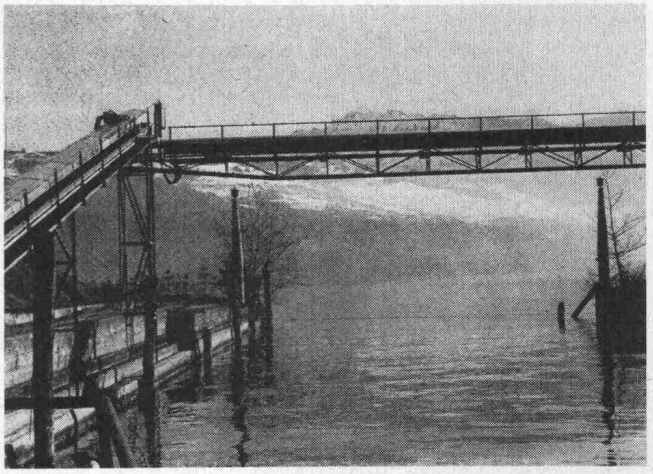

Projektierung und Lieferung von Förderanlagen

Lieferung sämtlicher Förderbandzubehörteile

Büro Bern, Tel. 031 / 58 01 53
Lindenhofstrasse 8, 3048 Worblaufen BE

Büro Zürich, Tel. 051 / 52 25 85
Untermoosstrasse 21, 8047 Zürich

KOSTENEINSPARUNG MIT GLEITSCHALUNG

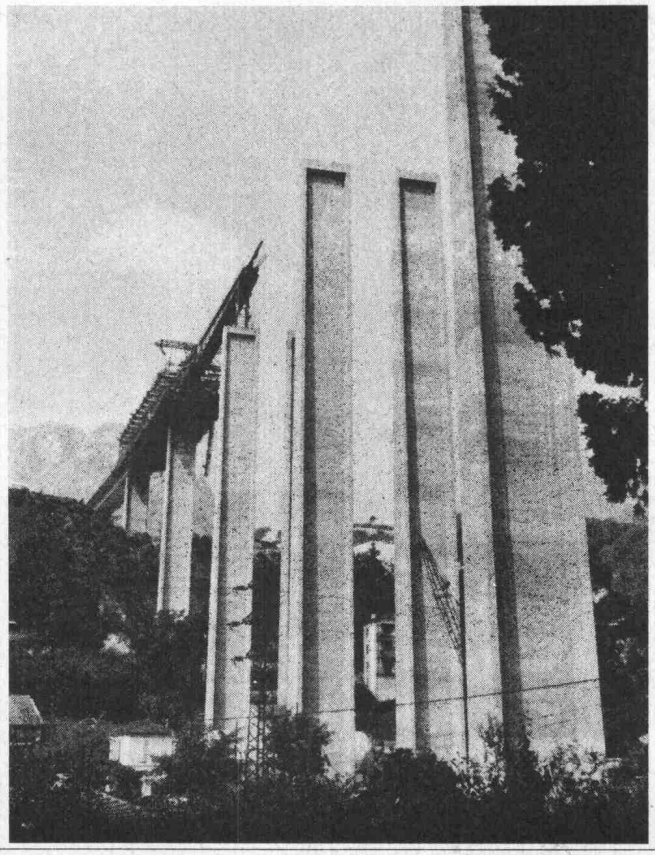

Lotrechte Bauwerke:
Silobauten aller Art, Kesselhäuser, Lagerhallen, Treppenhäuser, Liftschächte, Hochhauskerne, Wasserbehälter, Senkbrunnen, Faulbehälter, Kohlentürme, Brückenpfeiler, Schornsteine.

Konische Bauwerke:
mit rechteckigem, quadratischem oder rundem Grundriss: Brückenpfeiler, Schornsteine, Fernsehtürme, Stützmauern, Quaimauern.

Wesentliche Vorteile:
Kürzeste Bauzeit durch gleichmässigen Gleitvorgang, dadurch genaue Terminfestlegung und Kosteneinsparungen, Auf- und Abbau der Schalung erfolgt durch unsere Spezialisten, das Heben der Schalung erfolgt durch ein modernes, hydraulisches System.

INDUSTRIE-GLEITBAUGESELLSCHAFT AHL AG
Spezialunternehmung für Gleitschalung
Ausführung nur für Bauunternehmen
Oberleh 2, 6300 Zug
Baubüro Laufenburg Telefon 064 / 64 15 21

◄ Brückenpfeiler

Wir argumentieren nicht nur mit dem Preis.

Für Potain-Turmdrehkrane gibt es eine ganze Reihe noch wichtigere Argumente:

ARGUMENT 3

Hubwerk PC

3 ferngesteuerte Geschwindigkeiten ● Umschalten unter Last und in Betrieb, sowohl beim Heben als auch beim Absenken.

Hubwerk RCS

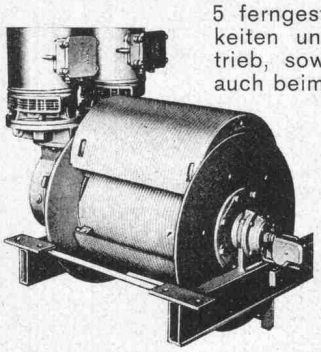

5 ferngesteuerte Geschwindigkeiten unter Last und in Betrieb, sowohl beim Heben als auch beim Senken.

Automatische Wahl der der Last entsprechenden Geschwindigkeit ● Hubtrommel besitzt abnehmbare Schalen, wodurch je 2 Skalen für Geschwindigkeit und Last erhalten werden ● Getriebe oszillierend auf der Hubtrommelachse montiert ● Getriebe völlig in Oelbad ● Kegelradgetriebe.

Potain

Generalvertretung:
Hächler AG
Baumaschinenfabrik
5115 Möriken-Wildegg
Telefon 064 / 53 19 91

Vermietung:
Potainkran-Leasing AG
5600 Lenzburg
Telefon 064 / 51 47 77

Agence: H. Eichenberger, constr. mécaniques
1055 Froideville, téléphone 021 / 81 12 21

Zukunft mit CMC

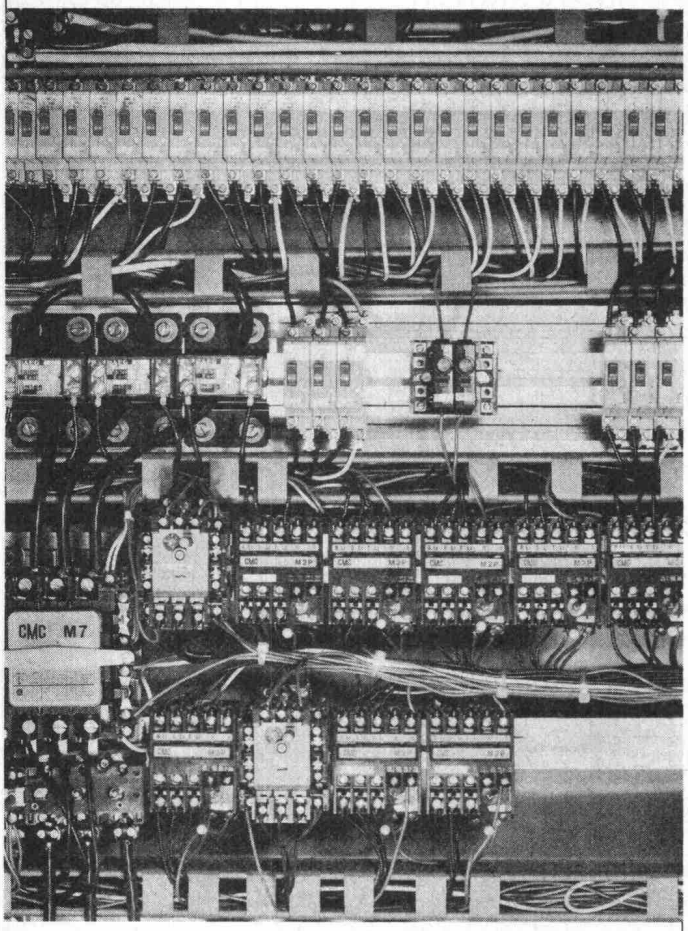

Wir verfügen über Spezialisten, Routiniers

Als Hersteller von Schalt- und Steuerapparaten sind wir geradezu prädestiniert für die Herstellung anspruchsvoller Steuerungen.

Lassen Sie Ihre Maschinensteuerung von uns projektieren und bauen — Sie werden nicht enttäuscht!

Abbildung:

Ausschnitt aus einer Steuerung mit den neuen Sicherungsautomaten «Picomat»

CMC

Carl Maier + Cie
8201 Schaffhausen

Elektrische Schaltapparate und Steuerungen Telefon 053-81666

Hochdruck-Zentrifugal-Pumpen

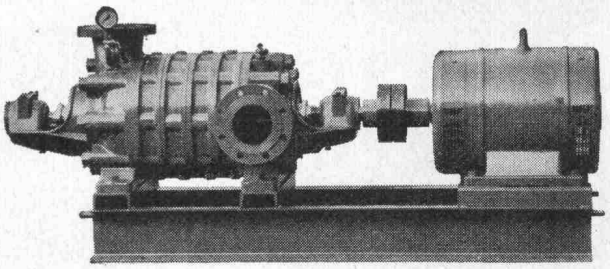

für:

Wasserversorgungen
Druckkesselanlagen
Industrie, Kesselhäuser
Sand- und Kieswerke
Bewässerungen
Wagenwaschanlagen

Maschinenfabrik a. d. Sihl AG
8023 Zürich 4

Gegründet 1871, Telefon 051 / 23 35 14

Revolution im Grabenaushub

durch die führenden, weltbekannten USA Davis Trencher und Cleveland Trencher. Für Pipelines, Drainage, Kabelgräben, Fundamente, Schächte, Wasserleitungen, militärische Zwecke usw.

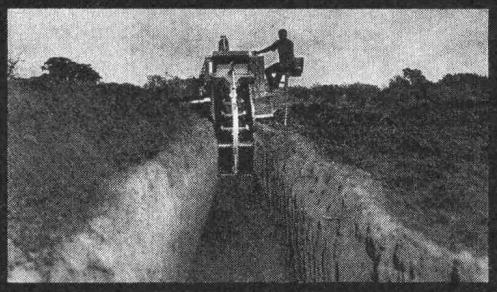

Davis gräbt an Traversen (bis 20%) senkrechte Gräben durch hydraulisch kippbaren Oberteil. Davis gräbt an Hängen bis zu 100%. Hydraulische Tieflöffel mit 5 oder 8 Tonnen Reisskraft, für Spezialeinsatz (2,5 bis 3,4 m Tiefe). Hydraulischer Dozer zum Zudecken und planieren der Gräben. **Davis Trencher:** 9 Modelle. Grabbreiten: 5—70 cm, Grabtiefen bis 230 cm, Grabgeschwindigkeit: bis 540 m/h. Preis Fr. 6200.— bis ca. Fr. 145 000.—. Zubehöre: Tieflöffel, Dozer, Lader, Bohrgerät, usw. **Cleveland Trencher:** 13 Modelle und 2 Backfiller und Tamper. Grabbreiten: 25 cm bis 1,5 m (verstellbares Rad, bis 1,8 m, Krone bis 6 m breit). Grabgeschwindigkeit: bis 44 m/min. Preise ab Fr. 79 000.— bis ca. Fr. 490 000.—.
Verkauf und Vermietung durch:

INTRAVEND AG

Postfach 8048 Zürich Tel 051 62 88 22 Telex 54 289

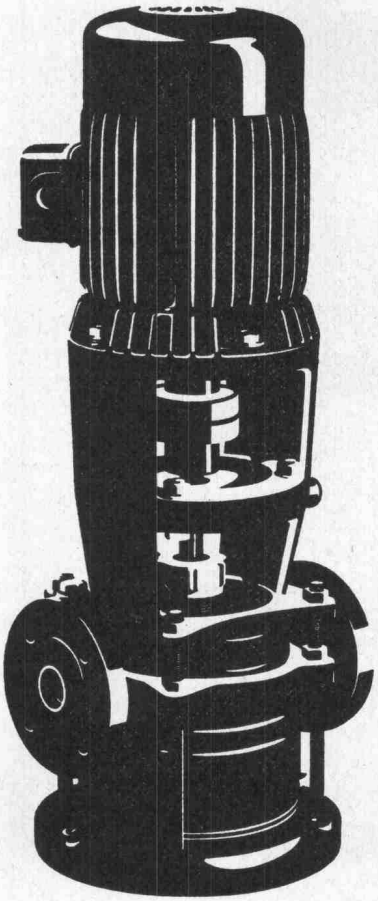

Auch Ihre Pumpe ist im breiten SIHI-Programm

Zentrifugalpumpen und selbstansaugende Pumpen
für automatische Hauswasseranlagen
für Druckerhöhung für Hochhäuser mit nur 1 m² Platzbedarf (ohne Druckkessel)
für Heisswasser und Kondensat

Abwasser- und Fäkalienpumpen
automatische Fäkalienhebeanlagen

SIHI-Pumpen sind immer richtig.
Nicht zuletzt auch wegen unseres Beratungsdienstes und der kurzen Lieferfristen.

PUMPENBAU SCHAFFHAUSEN AG
8200 Schaffhausen Goldsteinstrasse 2 Telefon 053-43021

83 PS

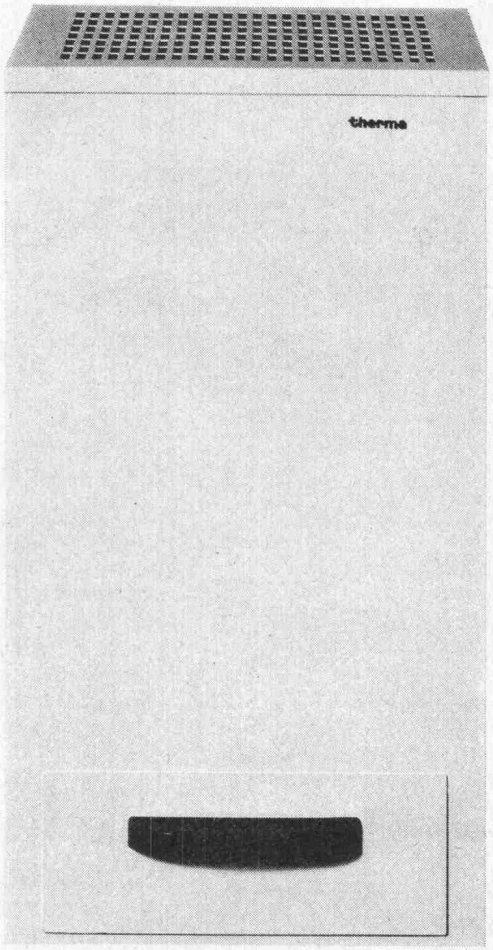

Kleinluftentfeuchter LE2S

Therma-Luftkonditionierung

Zur Schaffung eines leistungssteigernden Klimas in Arbeitsräumen oder einer bestimmten Luftkondition in Laboratorien und Fabrikationsräumen stehen Therma-Normtypen zur Verfügung.
Die Vollklimatisierung umfasst Kühlung, Heizung, Entfeuchtung, Befeuchtung, Filtrierung.
Für die reine Lufttrocknung bauen wir ebenfalls Normtypen und Grossanlagen zur Trockenhaltung und Entfeuchtung von Kellern, Lagerräumen, Archiven, Bibliotheken, Werkstätten, unterirdischen Magazinen, Luftschutzräumen, Sanitätshilfsstellen, Kavernen, Maschinenräumen und Stollen sowie für die Bautrocknung. Einzelapparate und ortsfeste Anlagen für alle Anwendungszwecke.

therma

Therma AG, Kältebüro, Postfach 8042 Zürich, Hofwiesenstr. 141, Tel. 051 261606, Büros in Bern, Basel, Lausanne und Genf

MERK

Merk für Elektrozüge

Als Kranspezialisten vertreiben wir den tausendfach bewährten «Stahl-Kettenzug», Modell ab Fr. 560.-, Hubkraft 150-1250 kg. Unentbehrliche und sichere Helfer. Servicedienst in der ganzen Schweiz. Verlangen Sie unverbindliche Beratung und Offerte.

Merk AG Maschinenfabrik
8953 Dietikon/ZH Telefon 051 88 48 05

43

Schütze Deine Sachen Miete dp Blachen

dp

20 m² Miet-Blachen nur 50 Rp. pro Tag

Minimalmiete pro Blache Fr. 3.—, ab Lager.

Standardgrösse 4×5 m, Gewicht etwa 15 kg.

dp-Leih-Blachen aus Neopren, einem gummibeschichteten, sehr geschmeidigen Nylongewebe. Brennt nicht, **absolut luft- und wasserundurchlässig, fäulnisunempfindlich.** Pro Laufmeter 1 Öse.

Blachenvermietungs-AG
Alb. Wahlen AG, 3000 Bern 22, Tel. 031 41 31 31

R. Holliger + Co. AG, Baumaterialien
Lager Glattbrugg, Cherstr.3, Tel. 051 83 90 35
Lager Meilen, Bahnweg 87, Tel. 051 73 03 07

Hans Allmendinger, Baumaterialien
9326 Horn TG, Tel. 071 41 71 21

SATRAM S. A., Transportement, 4000 Basel
Hiltalingerstr. 71, Tel. 061 / 33 39 00

INTRAFIX®

Patente angemeldet

BETONSCHMELZ-VERFAHREN

schmilzt Löcher, schneidet und brennt **Beton — Eisenbeton — Stahl — Guss — Granit — Naturstein, usw.**

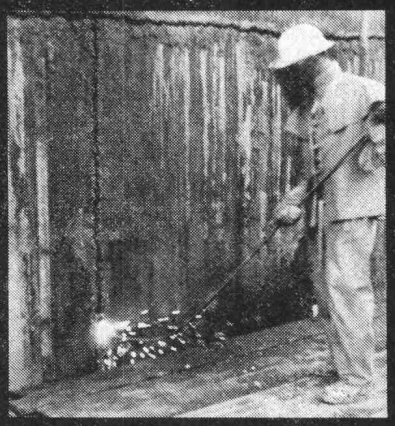

einfach — geräuschlos — schnell — sauber — staublos — vibrationslos — ungefährlich — wirtschaftlich — über und unter Wasser

Vertreternachweis weltweit durch

INTRAVEND AG Schweiz
Postfach 8048 Zürich Tel.: 051 62 88 22
Telex 54 289

und doch wird nicht geschossen

mit dem Hilti-Bolzensetzgerät DX 600

HILTI
Befestigungstechnik

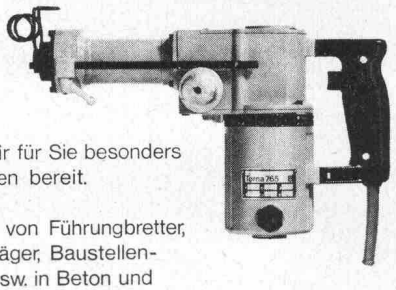

Im Bausektor halten wir für Sie besonders wirtschaftliche Lösungen bereit.

Rationelle Befestigung von Führungbretter, Schutzgeländer, Putzträger, Baustellenfenster, Isolierplatten usw. in Beton und Stahl führt Ihnen der Hilti-Fachberater direkt auf Ihrer Baustelle vor.

8036 Zürich
Gartenhofstrasse 17
Telefon 01-23 56 56
Telex 53 001

HILTI
Hilti Technik AG, Zürich

Die zuverlässigen Gilbarco-Tanksäulen für Wagenparkbesitzer

Rasch einfüllen, rasch ablesen, rasch wegfahren — das können Sie mit den amtlich geeichten Gilbarco-Tanksäulen für Benzin und Dieselöl. Modelle für 35 bis 80 Minutenliter. Auf Wunsch lieferbar mit automatischem Stopphahn sowie mit Nebenzählwerk-Anlagen bis 100 Einzelzählwerken.

Ferner umfasst unser Verkaufsprogramm:
Benzinsäulen für Servicestationen, Brodie-Durchlaufzähler für Tankwagen und Depotanlagen, OPW-Schnellkupplungen und Schwenkarme, Schmieranlagen und Garage-Einrichtungen, Kompressoren.

Unsere über die ganze Schweiz verteilten Servicestellen verfügen über besteingerichtete Servicewagen mit Autoruf-Anlagen.

Gilbarco

Gilbarco AG, Garageeinrichtungen und Oelfeuerungen
8045 Zürich, Töpferstrasse 26, Telephon 051 / 35 45 25

PASSAVANT-DACHABLÄUFE

mit senkrechtem und seitlichem Abgang

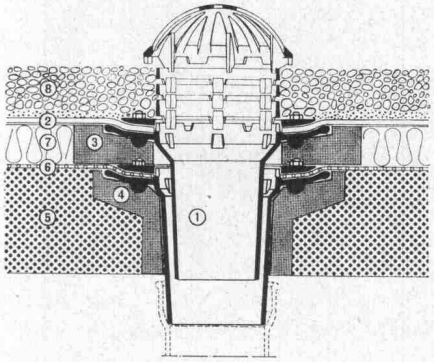

Kiesschüttdach, 2teilig

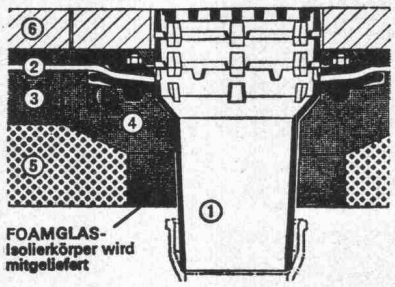

Dachterrasse, einteilig

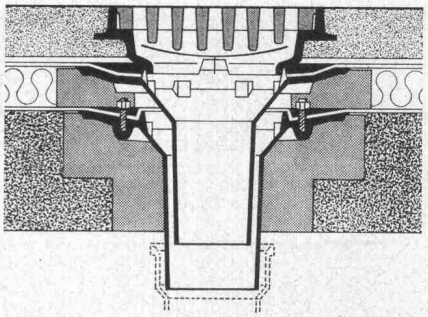

Warmdach, befahrbar, 2teilig

Keine Aussparungen
Isolierkörper in Schalung legen
Keine Kältebrücken
sofortiges Ableiten, des Dachwassers.

Ob befahrbar oder nicht:

PASSAVANT löst die Probleme der Flachdachentwässerung endgültig. Verlangen Sie den Spezialprospekt für viele Möglichkeiten mit Devisierungsunterlagen für den Spengler bei

WERNER MAAG ZÜRICH

Zeltweg 44 · 8032 Zürich · 051 / 32 75 80

Name _____

Adresse _____

bator ag

Herzogenbuchsee

Tel. 063 5 28 42

Falt-, Schiebe-, Schiebefalttore

Stapelwände, Antriebe,

Steuerungen, Signalanlagen

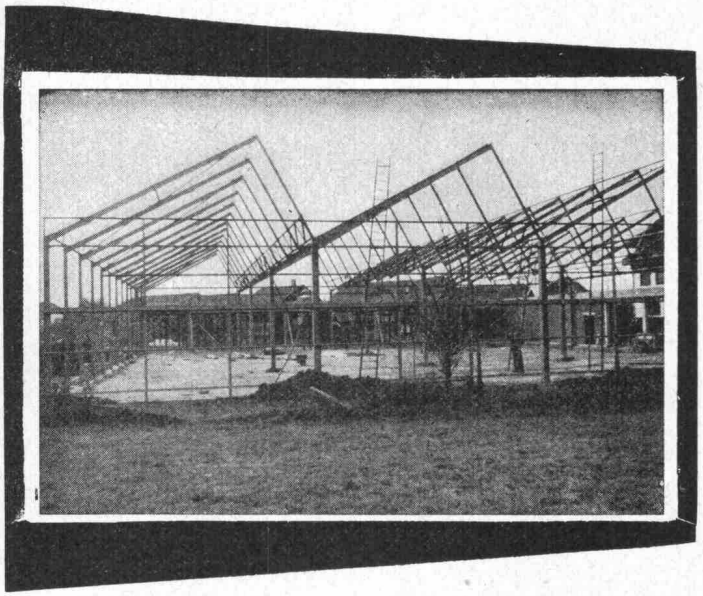

Stahlhochbau Behälter Schlosserei

Brückenbau Silos Metallbau

Ingenieurbureau

PREISWERK & ESSER

Schönaustr. 10

Basel Tel. (061) 32 46 88

DETECTRON-
-COVERMETER

Such- und Prüfgeräte

1. Lokalisieren von elektrischen Leitungen hinter einer Wand
2. Auffinden von Schieberkastendeckeln oder Leitungen im Boden und feststellen der Tiefe
3. Auffinden und feststellen der Tiefe von Armierungseisen

4. Kontrollieren von Isolationen an Leitungen, Rohren, Tanks, Schutzanstrichen
5. Auffinden von Leckstellen an Druckleitungen
6. Feststellen von Stromverlust bzw. Isolationsfehlern usw.

Generalvertretung

INTRAVEND AG Schweiz
Postfach 8048 Zürich Telex 54 289
Tel. 051 62 88 22

Firal Sicker-platten

lassen sich dank ihrer handlichen Form rationell und rasch verarbeiten

sind robust und schlagfest, deshalb für maschinelles Hinterfüllen besonders geeignet

erleichtern die Bestellung: gleiche Platte als Abschluss- und Fusselement verwendbar

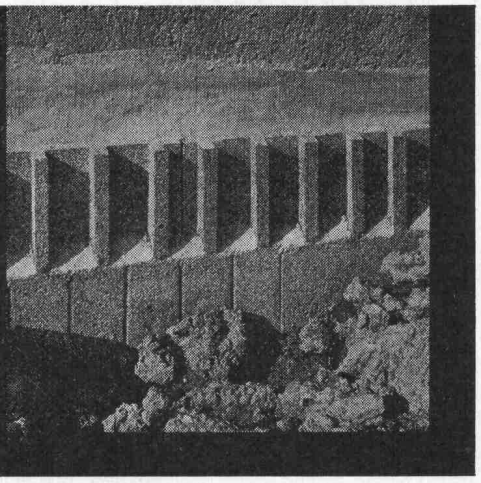

Firal-Baustoffe
Streulistr. 28, Postfach, 8030 Zürich
Telefon 051 / 32 01 61

fi-Distanzhalter
auf jeder Baustelle
fi-Distanzhalter

fi RISTA Elemente

Drahtwerke Fischer & Co.
5734 Reinach AG, Tel. 064 / 71 15 55

HUBER **Ventilatoren Klima-Anlagen**

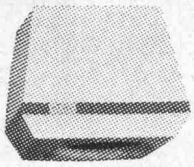

Ein komplettes Ventilationsprogramm: mehr als 60 Modelle

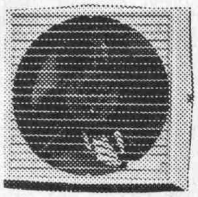

Turbine AG 2S
2 Geschwindigkeiten
500/1000 m³/h
Enorme Blaskraft
für jede Druckleistung

Ventilator «Plastair» PV 252
1 oder 2 Geschwindigkeiten
600/900 m³ h
ein oder zwei Wege für
Büros, Laden, Küchen usw.

Liefermöglichkeit, Prospekt und Konditionen durch
HUBER Ventilation, Urdorferstrasse 40 f, 8952 Schlieren ZH
Tel. 051 / 98 44 33

GEKO -Simskonsole
Patent Nr. 475 465

Die grossen Vorteile: Viel besserer Halt, kann nicht mehr heruntergetreten werden — raschere Montage, einfache Konstruktion — deshalb die ideale und preisgünstigste Simskonsole

Verlangen Sie bei Ihrem Fensterhersteller die GEKO-Simskonsole — Sie sparen damit Aerger und Geld!

KOCH Beschläge, Zürich
Tel. 051 / 26 66 36

KUMA

Qualitäts-Vollbadverzinkung

als Korrosionsschutz

sauber
preiswert und
prompt

Aktiengesellschaft
Kummler & Matter,
Verzinkereiwerke
4658 Däniken / SO
Tel. 062 / 65 11 54

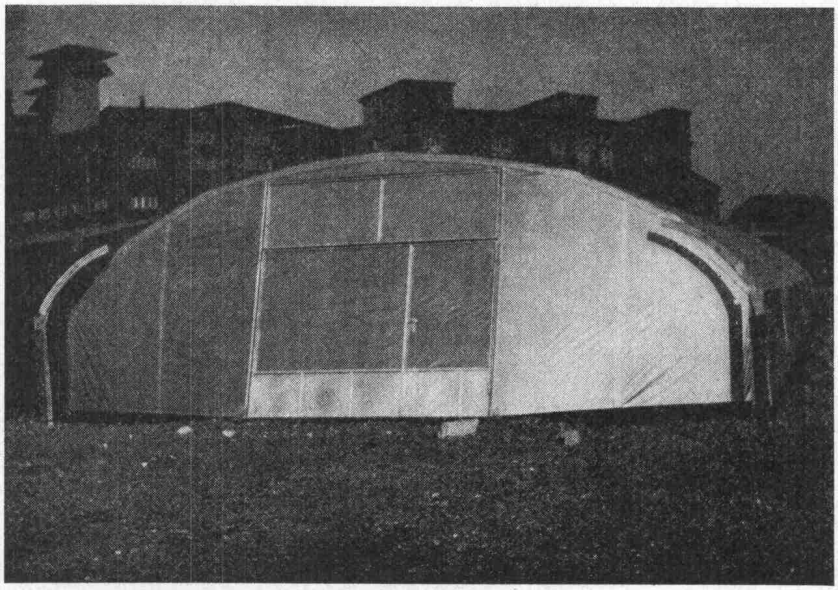

Demontable Lagerhallen

aus Gitterstahlrohrkonstruktion
und Spezialgitterfolie.

Typ 1: Stehwand 130 cm,
Firsthöhe 320 cm, Breite 860 cm
Typ 2: Stehwand 200 cm,
Firsthöhe etwa 420 cm, Breite 860 cm
Typ 3: Stehwand 200 cm,
Firsthöhe etwa 500 cm, Breite 1200 cm

Länge nach Belieben.

LU-RA RAPPERSWIL

Gewächshausbau

E. Lutz, Bachtelstrasse 23, 8640 Rapperswil
Telefon 055 / 2 00 30

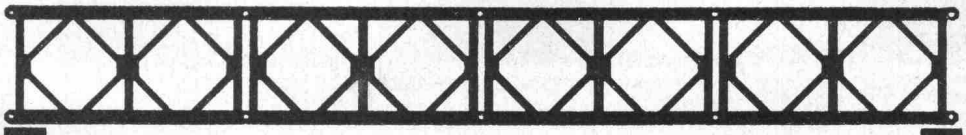

RATIONELLE RÜSTUNGEN UND SCHALUNGEN SIND UNSER FACHGEBIET:

Deckenstüzen · Schalungsträger 556 · Schal-Tische Stützböcke · Absenkwinden · Hydraulische Fahr-Vorrichtung · Schwere Last-Türme 25 To · Bailey Träger für grosse Lasten und Spannweiten · Frei-vorbau · Versetzgeräte Tel. 032 84 24 05

CONSTRUVIT SA LYSS PRESTO

CONSTRUVIT SA LYSS LT 25

CONSTRUVIT SA LYSS BAILEY

1904

GRANIT
QUARZIT
PORPHYR

P. DE ZANET & CO. AG

Natursteine
Uznach SG
Tel. 055 8 18 44

Felma

Aufzugtreppe
Grösste Vorteile
auf kleinstem Raum

FELDMANN & CO. AG, Holzbau
3250 Lyss Telefon 032 / 84 11 84

Einbauteile aus Stahl und Edelstahl rostfrei

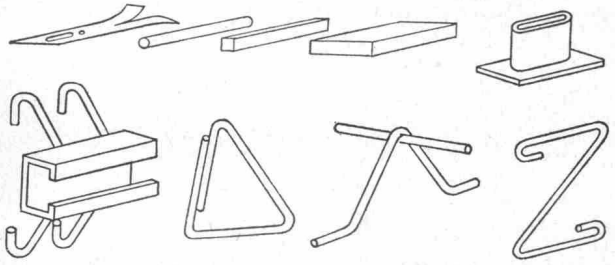

stellt her: **Riss AG,** 8105 Regensdorf
Querstr. 19, Tel. 051 71 23 30

Visura

TREUHAND-GESELLSCHAFT

8001 Zürich 1, Talstr. 80, Tel. 051 / 27 38 33
4500 Solothurn 2, Niklaus-Konrad-Str. 18
Tel. 065 / 2 27 22

Buchhaltungen — Jahresabschlüsse — Steuern — Vermögensverwaltung — Erbrechtliche Beratung — Organisation von Auftragsüberwachung, Rapportwesen und Nachkalkulation.

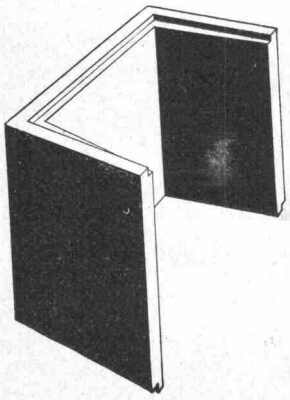

Vorfabrizierte Schutzraum-Lichtschächte

genehmigt vom Bundesamt für Zivilschutz
2 Modelle: Für 1 Atü oder 3 Atü Schutzräume. Lichtmass: 80×60 cm.

Lichtschacht für **1 Atü Schutzräume** für normalen **Wohnungsbau**		Lichtschacht für **3 Atü Schutzräume** für **Sammel-Schutzräume**	
Bauhöhe cm	Gewicht kg	Bauhöhe cm	Gewicht kg
130	507	130	725
50	195	50	275

Verlangen Sie bitte den Spezial-Prospekt oder wenden Sie sich an Ihren Baumaterial-Lieferanten.

comolli

Comolli's Erben AG Betonelemente
5620 Bremgarten Tel. 057/51414

Stellen- und Gelegenheits-Anzeigen

Tarif

1/1 Seite 185 x 259 mm Fr. 560.—	1/4 Seite 185 x 60 mm 90 x 128 mm Fr. 140.—	1/12 Seite 90 x 40 mm Fr. 47.—
1/2 Seite 185 x 128 mm 90 x 259 mm Fr. 280.—	1/6 Seite 185 x 40 mm 90 x 84 mm Fr. 94.—	1/16 Seite 90 x 28 mm Fr. 35.—
1/3 Seite 185 x 84 mm Fr. 187.—	1/8 Seite 185 x 28 mm 90 x 60 mm Fr. 70.—	1/24 Seite 90 x 18 mm Fr. 24.—

Ermässigte Preise ohne Rabatt für Wiederholungen

Chiffregebühr Fr. 2.—
Stellengesuche werden nur noch schriftlich entgegengenommen.
Anzeigenschluss: Mittwoch der Vorwoche, 10 Uhr. Sofern drucktechnisch möglich, kann der Anzeigenschluss bis Donnerstag der Vorwoche, 10 Uhr, verlängert werden.

IVA AG für internationale Werbung, 8035 Zürich
Beckenhofstrasse 16, Tel. 051/26 97 40, PC 80-32735
Filialen:
1004 Lausanne, 19, av. de Beaulieu, Tel. 021/34 72 65
1204 Genève, 8, rue du Marché, Tel. 022/26 03 45

Vereinigung Schweizerischer Betriebsingenieure (VSBI)
Vortragstagung

Projekt-Management

Die Tagung behandelt im ersten Teil die Grundsätze des Projekt-Management sowie Fragen der Führung und der Methoden. Im zweiten Teil werden praktische Beispiele aus den Gebieten der Organisation, der Forschung, der Industrieplanung und der Beschaffung komplexer Systeme (Projekt Florida) behandelt. Für dieses aktuelle Thema haben sich hervorragende Referenten zur Verfügung gestellt.

Tagungstermin:

Mittwoch, 17. März 1971, 9.00— etwa 17.15 Uhr, Grosser Hörsaal im Physikgebäude der ETH, Gloriastrasse 35, Zürich 6.

Detaillierte Programme und Anmeldung (bis spätestens 6. März) beim Sekretariat VSBI, Zürichbergstrasse 18, CH-8028 Zürich, Telefon 051 / 47 08 00, intern 28.

Grösseres Ingenieurbüro mit sehr breitem Tätigkeitsspektrum (Brücken, Strassen, Autobahnen, Industriebauten, Ueberbauungen, Kanalisationen, Kläranlagen) und teils sehr anspruchsvollen Grossobjekten sucht

dipl. Bauingenieur als Statiker und Projektleiter

Hochschulbildung (vorzugsweise ETH/EPUL), Praxiserfahrung sowie Führungs- und Verhandlungsgeschick sollen den neuen Mitarbeiter befähigen, grössere Aufträge an der Spitze eines Teams selbständig und vollumfänglich abzuwickeln (Projektierung, Statik, Ausschreibung, Bauleitung, Abrechnung) und in zwei bis drei Jahren in die Position eines

Abteilungsleiters

hineinzuwachsen. Qualifizierte Interessenten für diese vielseitige Entwicklungsposition wenden sich an den mit der neutralen Kontaktherstellung beauftragten Personalberater. Bewerbungen sind mit handschriftlichem Begleitschreiben, Angaben über bisheriges Salärniveau und frühesten Eintrittstermin sowie den üblichen Unterlagen erbeten an

INSTITUT FÜR PSYCHOLOGISCHE FORSCHUNG UND BERATUNG

Dr. S. Spörli
Neustadtstrasse 7, 6000 Luzern
Telefon 041 / 22 16 00
(Anfragen Montag bis Freitag von 9 bis 10 Uhr)

Die Anonymität der Interessenten bleibt bis zum formellen Einverständnis zur Weiterführung von Verhandlungen nach allen Seiten gewahrt.

Emch+ Berger

Ingenieurbüro
Gartenstrasse 1
3001 Bern
Telefon 031 / 25 23 23

Für unsere Tiefbauabteilung suchen wir

Tiefbauzeichner

Wir sind ein grösseres Unternehmen . . .

Strassenbau
Autobahnbau
Verkehrsplanung
Baulanderschliessung
Abwasserreinigungsanlagen
Vermessung
Planung
Kanalisationen
Wasserversorgung

Mit all diesen Arbeitsgebieten befasst sich unsere Tiefbauabteilung. Sie können selber bestimmen, wo Sie tätig sein wollen: ein Vorteil, den wir Ihnen als grösseres Unternehmen bieten können.

. . . mit den Vorteilen eines Kleinbetriebs

- Selbständigkeit
- Arbeit in kleinen Gruppen
- Leistungslohn
- individuelle Arbeitszeit

Wir suchen einen

dipl. Bauingenieur

mit Interesse für die Probleme des **Baugrundes** und der **Fundationstechnik** als Mitarbeiter in unserem Gutachter-Team.

Ein bis zwei Jahre Praxis in Ingenieurbüro oder Unternehmung, evtl. Spezialausbildung in Bodenmechanik, erwünscht.

GEOTEST AG BERN
Birkenstrasse 15, 3052 Zollikofen
Telefon 031 / 57 20 74

BROWN BOVERI

OERLIKON

Postfach 897, 8050 Zürich, Tel. 051/481810

In unser Baubüro suchen wir einen

Bautechniker/Bauführer

für die selbständige Bearbeitung von industriellen Bauaufgaben (Renovationen, Umbauten, Neubauten). Diese Tätigkeit ist verbunden mit der Funktion des **Chefstellvertreters** und umfasst für die jeweiligen Bauobjekte die Projektierung und Devisierung wie auch die Bauleitung und Abrechnung.

Nebst fachlicher Qualifikation erwarten wir eine gute Auffassungsgabe, Verhandlungsgeschick und Sinn für Zusammenarbeit. Den Anforderungen und der Branche entsprechend sind die Anstellungsbedingungen, ergänzt durch fortschrittliche Sozialleistungen.

Bewerber wollen sich bitte schriftlich oder telefonisch (intern 298) mit unserer Personalabteilung für Angestellte in Verbindung setzen.

Brown Boveri Oerlikon (MFO)
Affolternstrasse 52, 8050 Zürich

Würde es Ihnen Spass machen, als

Allround-Baufachmann

die Interessen einer Baugenossenschaft zu wahren?

Wir suchen auf den 1. April oder früher einen gutausgewiesenen Allround-Baufachmann, welcher befähigt ist, unseren Regiebetrieb zu disponieren und zu überwachen, sowie alle damit zusammenhängenden administrativen Arbeiten sachkundig zu erledigen.

Wir verlangen:
— Gewandtheit im schriftlichen Verkehr
— Verhandlungsgeschick
— etwas Erfahrung als Bauführer oder Polier, Disponent usw.
— Selbständigkeit und Einsatzvermögen

Wir bieten:
— den Fähigkeiten angemessenes Gehalt
— 13. Monatslohn
— vorbildliche Sozialleistungen

Herr F. Marti, Telefon 051 / 42 03 91, freut sich auf Ihren baldigen Anruf und wird Ihnen ganz unverbindlich weitere Auskünfte erteilen.

Flughafen Zürich

Im Hinblick auf die kommenden grossen Bauaufgaben für die Hochbauten der Flughafen-Immobiliengesellschaft suchen wir zur dauernden Verstärkung unserer Bauabteilung einen initiativen

Architekten oder Bauingenieur

mit praktischer Erfahrung, organisatorischen Fähigkeiten und Sinn für Zusammenarbeit in Projektleitung und Terminplanung.

Bewerbungen mit den üblichen Unterlagen sind erbeten an die Geschäftsleitung der

Flughafen-Immobiliengesellschaft Zürich, 8058 Zürich-Flughafen

---

Wir suchen für langfristige, interessante Bauvorhaben, vorwiegend Hochbau, bestens ausgewiesenen

Eisenbetonzeichner

Sie finden bei uns ein angenehmes Arbeitsklima, überdurchschnittliches Salär, 5-Tage-Woche, Personalfürsorgestiftung.

Ingenieurbüro J. Schleutermann, dipl. Ingenieur ETH/SIA, 8032 Zürich
Streulistrasse 28, Tel. 051 / 47 12 12

Wir sind eine jüngere, leistungsfähige Generalunternehmung und suchen zum Eintritt per sofort oder nach Vereinbarung einen fachlich gut ausgewiesenen, kontaktfreudigen

Bauzeichner/Bauführer

dem wir die selbständige Abwicklung von Einfamilienhaus-Ueberbauungen (Projektausarbeitung, Bauleitung und Betreuung der Bauherren) übertragen können.

Neben selbständiger Tätigkeit bieten wir gute Entlöhnung, Autoentschädigung und Personalfürsorge-Stiftung.

Wir erwarten gerne Ihre Unterlagen oder Ihren telefonischen Anruf für eine persönliche Besprechung an die

HAUSBAU ZÜRICH AG

Steinwiesstr. 26, Tel. 051 / 32 15 24

Stellenausschreibung

Beim Kantonalen Bauinspektorat ist die Stelle eines

Architekten

(Architekt-Techniker HTL)

zu besetzen.

Anforderungen:
erwünscht, aber nicht Bedingung ist die praktische Erfahrung in der Behandlung von Fragen des Baupolizeiwesens und Subventionsgeschäften

(Tätigkeitsbereich: französischsprachiger Kantonsteil)

Grundbedingung: sehr gute Französischkenntnisse

Besoldung: gemäss Dekret

Anmeldetermin: möglichst bald

Anmeldestelle
Bauinspektorat des Kantons Bern, 3011 Bern, Gerechtigkeitsgasse 36

Der Bauinspektor:
Mühlemann

---

godur 40 und godur 40 F werden als Isolierplatten beim Flachdach und als Sichtplatten verwendet.

corex Basel AG
Lindenhofstrasse 28, 4002 Basel
Telefon 061/35 82 25
ab 22. November 1970: 061/22 23 00

Basis: Polystyrol
Abmessungen:
100 x 100 cm (andere Formate auf Wunsch)
Stärken: 20–100 mm
Raumgewicht: 40 kg/m³
Wärmeleitzahl: 0,026/0,030 kcal/m h °C

Diffusionsleitzahl: 0,00045 g/m h mm Hg
Diffusionswiderstand: μ = ca. 160
Druckfestigkeit:
ca. 3 kg/cm² (mit ca. 10% Deformation)

godur 40

ARCHITEKTEN
SAUTER + DIRLER

Für die Bearbeitung interessanter Bauaufgaben, Wohnüberbauungen, Geschäftshäuser, Wohn- und Bürohochhäuser usw., suchen wir tüchtige, gut ausgewiesene

Bauzeichner
Bautechniker

mit mehrjähriger Praxis; gut bezahlte Dauerstelle.

Interessenten wollen sich bitte melden bei:

Architekten A. F. Sauter + A. Dirler
dipl. Architekten SIA, 8008 Zürich
Klausstrasse 33, Telefon 051 / 32 58 16 / 18

Modern organisiertes Bauingenieurbüro in Zürich und Bern mit langfristigem Bestand an anspruchsvollen und abwechslungsreichen Aufträgen im Hoch- und Tiefbau sucht

INGENIEUR-TECHNIKER HTL/
EISENBETONZEICHNER

Bewerber, welche gewillt sind, mit vollem Einsatz überdurchschnittliche Leistungen zu erbringen, die mit entsprechender Salarierung honoriert werden, richten bitte eine Kurzofferte an

Dr. Staudacher & Siegenthaler AG
dipl. Bauingenieure SIA/ASIC
8006 Zürich, Blümlisalpstrasse 68
oder
3011 Bern, Monbijoustrasse 16

ALUSUISSE

Die Anwendungsgebiete des Aluminiums allein oder mit anderen Werkstoffen sind sehr umfangreich. Für unsere Abteilung «Produkte-Entwicklung» suchen wir als Mitarbeiter der Gruppe Walzprodukte

1 Konstrukteur

(Fachrichtung Hochbau)

für die Mitarbeit bei der Konstruktion und Entwicklung neuer Anwendungsmöglichkeiten von Elementbauteilen

1 Hochbau- oder Stahlbauzeichner

für die selbständige Bearbeitung von Problemen bei Industriebauten wie auch bei Dach- und Wandverkleidungen aus Aluminium

Wir bieten die Möglichkeit freier Entfaltung schöpferischer Leistungen, Aufstiegsmöglichkeiten, je nach Eignung und Neigung auch späteren Einsatz im Ausland, Dauerstelle, Pensionskasse und weitere Sozialleistungen.

Offerten sind mit den üblichen Unterlagen erbeten an die

SCHWEIZERISCHE ALUMINIUM AG
Personalabteilung
Buckhauserstrasse 11
8048 Zürich
Telefon 051 / 54 80 80

Zwei routinierte

Eisenbetonzeichner

übernehmen in freier Mitarbeit die Bearbeitung von Schalungs- und Armierungsplänen, evtl. mit Statikberechnung.
Offerten unter Chiffre SBZ 966 an IVA AG, Postfach, 8035 Zürich.

Junger

Architekt-Techniker HTL

sucht interessante Tätigkeit in Architekturbüro auf 3. Mai 1971.

Bevorzugt wird die Stadt Zürich.

Angebote bitte unter Chiffre SBZ 108, IVA AG, Postfach, 8035 Zürich.

Zur Erweiterung meines Mitarbeiterstabes suche ich

2 Hochbauzeichner

— Interessante, vorwiegend öffentliche Bauvorhaben
— Ausbaufähige Stellen in angenehmem Arbeitsklima

Max P. Kollbrunner, Arch. BSA/SIA
Friedrichstrasse 9, 8051 Zürich
Tel. 051 / 41 45 45

LONZA

Für unsere Elektrizitätswerke im Wallis suchen wir einen jüngeren

dipl. Bauingenieur

für interessante Arbeiten im Kraftwerkbau.

Aufgaben:
— Projektbearbeitungen für Neu- und Umbauten von Kraftwerks- und Energieversorgungsanlagen
— Einsatz als örtlicher Bauleiter
— Bearbeitung von Ausschreibungs- und Abrechnungsunteralgen

Anforderungen:
— abgeschlossenes Hochschulstudium als Bauingenieur
— Interesse an den Fachrichtungen Tiefbau/Wasserbau
— Kenntnisse der französischen Sprache erwünscht

Wir bieten:
— vielseitige und verantwortungsvolle Arbeit in kameradschaftlichem Team
— moderne Anstellungsbedingungen und Sozialleistungen
— Fünftagewoche
— Mithilfe beim Umzug und Beschaffung einer Wohnung.

Eintritt sofort oder nach Uebereinkunft.

Offerten mit den üblichen Unterlagen sind erbeten an:

LONZA AG, Elektrizitätswerke
«Personalia», 3930 Visp

Dipl. Architekt ETH

29, mit mehrjähriger Erfahrung in Planung und Entwurf, sucht Stelle im Raum Bern. Eintritt sofort oder nach Uebereinkunft.

Offerten erbeten unter Chiffre SBZ 107, IVA AG, Postfach, 8035 Zürich.

Hochbauzeichner nach Südafrika gesucht

(mit Berufserfahrung). Neueres Büro mit Universitätsprojekten. Für weitere Auskünfte richten Sie sich an das Büro Britz, Dittonlaan 25, Auckland Park, Johannesburg.

Zur Ergänzung unseres Mitarbeiterteams suchen wir einen erfahrenen, selbständig arbeitenden

Bautechniker

für die Bearbeitung von interessanten Bauaufgaben (ohne Bauführung).

Wir bieten entwicklungsfähige Stelle, angenehmes Arbeitsklima, gute Honorierung und Gewinnbeteiligung.

Kuhn + Stahel, Architekten, 8045 Zürich
Uetlibergstrasse 147, Tel. 051 / 35 19 10

Zur Ergänzung unseres Mitarbeiterteams suchen wir einen erfahrenen, selbständig arbeitenden

Bauführer

für die Bearbeitung von interessanten Bauaufgaben. Wir bieten entwicklungsfähige Stelle, angenehmes Arbeitsklima, gute Honorierung und Gewinnbeteiligung.

Kuhn + Stahel, Architekten, 8045 Zürich
Uetlibergstrasse 147, Telefon 051 / 35 19 10

STADT USTER

Beim Bau- und Vermessungsamt Uster sind folgende Stellen zu besetzen:

Tiefbau- oder Vermessungszeichner
evtl. Tiefbau- oder Vermessungstechniker

für die Projektierung und Bauleitung von städtischen Tiefbauten, vorwiegend Strassenbau, die Projektierung von Bau- und Niveaulinien, die Bearbeitung von Quartierplänen;

Vermessungszeichner

für die Nachführung der Grundbuchvermessung.
Die Besoldung richtet sich nach der sich in Revision befindenden Besoldungsverordnung.

Vermessungszeichnerlehrling

Lehrzeit 4 Jahre, 3jährige Sekundarschulbildung, gutes Rechen- und Zeichentalent. Eintritt Frühjahr 1971.

Tiefbauzeichnerlehrling

Lehrzeit 3 Jahre, Sekundar- oder Realschulbildung, gutes Rechen- und Zeichentalent. Eintritt Frühjahr 1971.

Bewerber wollen sich bis spätestens 12. Februar 1971 melden beim Bau- und Vermessungsamt Uster, Bahnhofstrasse 17, 8610 Uster. Nähere Auskunft erteilt der Stadtingenieur unter Tel. 051 / 87 45 11, intern 60.

Uster, 15. Januar 1971

Der Stadtrat

Bon für Sauna-Dokumentation

Senden an
Ch. Rossi + Co AG
Allmendstr. 9—11
8700 Küsnacht
Tel. 051/90 17 55

Wir wünschen
☐ Ihre komplette Sauna-Dokumentation
☐ unverbindliche Beratung

Unsere Anschrift:

BG

cherche plusieurs

ingénieurs civils
et mécaniciens EPF
ou ingénieur-techniciens ETS

ayant une expérience de plusieurs années dans les pays en voie de développement, parlant couramment le français, et disposés à effectuer une mission de 2 à 3 ans au Congo-Kinshasa en particulier pour les postes suivants:

- **Etude et travaux de génie civil liés aux projets de routes**
- **Direction, contrôle et entretien de parcs de matériel routier**

Les candidats voudront bien adresser leurs offres manuscrites complètes avec curriculum vitae, copies de certificats, références et prétentions de salaire, à

Bonnard & Gardel, ingénieurs-conseils SA
10, avenue de la Gare, 1003 Lausanne

Stellenausschreibung

Beim Kantonalen Bauinspektorat ist die Stelle eines

Architekten

(Architekt-Techniker HTL)

zu besetzen.

Anforderungen:
erwünscht, aber nicht Bedingung ist die praktische Erfahrung in der Behandlung von Fragen des Baupolizeiwesens und Subventionsgeschäften.

Gute Französischkenntnisse.

Besoldung: gemäss Dekret

Anmeldetermin: möglichst bald

Anmeldestelle:
Bauinspektorat des Kantons Bern, 3011 Bern, Gerechtigkeitsgasse 36

Der Bauinspektor:
Mühlemann

Wohnen am blauen Zürichsee

Arbeiten in einem jungen Team

Hier sind gute Möglichkeiten für initiative **Bauingenieure**

Tiefbau- und **Eisenbetonzeichner**

Ihre Arbeit: eine fesselnde Aufgabe – auf Jahre hinaus: mitverantwortlich für kleine und grosse Bauvorhaben im Hoch- und Tiefbau, unter anderem auch für ein Teilstück der Nationalstrasse N3 im Kanton Schwyz.

Ihre Familie: ihr bietet sich ein unvergleichbarer Wohnsitz am Zürichsee, ein wachsendes Dorf mit pulsierender, gesunder Dorfgemeinschaft, guten Einkaufsmöglichkeiten und guten Schulen für Ihre Kinder. Hier finden Sie auch noch eine erschwingliche Wohnung – mit und ohne Aussicht auf den See und in die Berge.

Ihre Freizeit: 20 Minuten ungestörte Autobahn-Fahrt, und Sie sind in Zürich. In 5 Minuten in Rapperswil. Im Ski- und Wandergebiet Hoch-Ybrig sind Sie in einer knappen halben Stunde, im nächstliegenden (nicht überfüllten) Schwimm- oder Hallenbad in 5 Minuten.

Alles übrige – eine gute Honorierung, eine Aufgabe, an der Sie Ihre Kenntnisse beweisen und erweitern können, ein Arbeitsklima, das Sie selbst mitbeeinflussen können, und eine weitgehende Selbständigkeit in Ihrer Arbeit – all dies ist bei uns selbstverständlich.

Möchten Sie mehr und Genaueres wissen? Dann kommen Sie doch ungeniert bei uns vorbei. Oder telefonieren Sie uns – wir freuen uns über Ihr Interesse.

Ingenieurbüro
Jucker + Diggelmann AG
8808 Pfäffikon
Telefon 055/5 48 75
oder 01/74 92 35 auch ausser Geschäftszeit erreichbar

In unserem Ingenieurbüro haben wir interessante Aufgaben für einen jüngeren

dipl. Bauingenieur ETH

mit mindestens zwei bis drei Jahren Praxis bereit.

Falls Sie Interesse haben ,innerhalb eines Teams anspruchsvolle Planungs- und Entwicklungsaufgaben zu bearbeiten, erwarten wir gerne Ihre Bewerbung. Sie werden Gelegenheit erhalten, sich in die Anwendung moderner Planungsmethoden einzuarbeiten. Gerne orientieren wir Sie auch telefonisch über die ausgeschriebene Stelle. Sie erreichen uns während der Bürozeit unter Telefon 051 / 53 62 82.

BASLER & HOFMANN
dipl. Bauingenieure ETH/SIA
8008 Zürich, Forchstrasse 84

Verkehrsplanung

Unsere Abteilung für Verkehrsplanung sucht einen

dipl. Ingenieur

der auf diesem Gebiet bereits Erfahrung sammeln konnte oder noch sammeln will.

Sein Arbeitsbereich:

— Bearbeiten von Transportplänen
— generelle Studien von Strassenführungen
— Berechnungen von Lichtsignalanlagen
— Projektierung von Parkgaragen

Chiffre OFA 2891 B an Orell Füssli-Annoncen AG, 3000 Bern, Zeughausgasse 14.

Wir sind ein sich in Gründung befindendes

Bauphysikalisches Institut

als Tochtergesellschaft einer grösseren Gruppe von Ingenieurunternehmungen.

Wir befassen uns mit Messungen und Beratungen auf den Gebieten der
— Baustatik
— Bauakustik
— Lichttechnik
— Wärme- und Isolationstechnik

Zur Ergänzung unseres Arbeitsteams suchen wir

dipl. Ingenieur

als Leiter der Abteilung Baustatik. Das Arbeitsgebiet umfasst:
— Modellmessungen
— zerstörungsfreie Materialprüfung
— Bruchversuche
— Auswertung der Ergebnisse mittels moderner Computeranlage
— Beratung der Kunden

Erwünscht wird Erfahrung auf dem Gebiete der Materialprüfung, zumindest aber Begeisterung und Interesse, sich auf diesen Gebieten weiterzubilden.

Bauphysiker

mit Erfahrung in der Wärme- und Isolationstechnik.

Arbeitsgebiete:
— Beratung der Kunden
— Ausführung wärme- und isolationstechnischer Berechnungen, Lösungen von Dampfdiffusionsproblemen
— wärmetechnische Messungen
— Begutachtung wärme- und lüftungstechnischer Probleme

Falls Sie die Chance nicht verpassen wollen, am Aufbau eines dynamischen Teams der integrierten Bauphysik bei zeitgemässer Entlöhnung mitzuwirken, melden Sie sich bitte unter Chiffre OFA 2931 B an Orell Füssli-Annoncen AG, Zeughausgasse 14, 3000 Bern, zwecks unverbindlicher Kontaktnahme.

Gesucht

2 Hochbauzeichner

mit einiger Praxis, für Planbearbeitung, Submission, evtl. Bauleitung, Abrechnung usw.
Offerten sind zu richten an:
René + Walter Noser, Architekten, 8006 Zürich
Gaugerstrasse 3, Tel. 051 / 26 47 55

Architekturmodelle in Gips, Holz, Plexiglas, termingerecht und in tadelloser Ausführung

Architekturmodelle

Zaborowsky & Schalk
Neumarkt 10, 8001 Zürich
Telefon 34 22 16
Siewerdtstr. 99, 8050 Zürich
Telefon 46 62 11

Gesucht

Kulturingenieur

für leitende Stellung bei der Bearbeitung von Meliorationen und Güterzusammenlegungen.

dipl. Ingenieur-Techniker HTL

für Projekt und Bauleitung im Strassenbau, Kanalisationen und Wasserversorgungen.

Tiefbauzeichner

für allgemeinen Tiefbau und kleinere Bauleitungen.
Gutes Salär, Sozialfürsorge und evtl. Wohnung.

A. Lutz, dipl. Ingenieur ETH/SIA
Kurfirstenstrasse 12, 7004 Chur, Telefon 081 / 24 43 29

Gesucht per sofort oder nach Vereinbarung in der Projektierung erfahrener

Tiefbauzeichner

für die selbständige Bearbeitung von

Baulinienplänen

E. Knecht, dipl. Ingenieur ETH/SIA
6340 Baar ZG, Zugerstrasse 8, Tel. 042 / 31 41 51

Gesucht wird

initiativer, selbständiger

Hochbauzeichner(in)

in unser Büro mit vielseitigen Aufträgen.

Sie werden bestimmt in einem der kleinen Teams die Ihnen zusagende Arbeit und Aufstiegsmöglichkeit finden.

H. Weideli + E. Kuster SIA, Architekten
Rämistrasse 5, 8001 Zürich
Telefon 051 / 34 08 07

Zur Mitarbeit am Theaterneubau in Basel suchen wir einen

Bauführer-Bauzeichner

Für nähere Auskünfte stehen wir Ihnen gerne zur Verfügung.

Schwarz + Gutmann, Architekten BSA/SIA,
Elisabethenstrasse 12, Basel, Tel. 061 / 23 17 09
Probusweg 11, Zürich, Tel. 051 / 48 09 44

Bauleiter

gesucht für Baubegleitung von KV, Devisierung, Bauführung bis Abrechnung.

Unser Arbeitsgebiet:
Schul- und Schwimmbadbauten, Altersheim

Roland Gross, Architekt SIA
8032 Zürich, Pilatusstrasse 2, Telefon 34 44 98

Wir sind ein mittelgrosses Ingenieurbüro für Hoch- und Tiefbau und suchen zur Erweiterung unseres Mitarbeiterstabes einen

dipl. Bauingenieur

als **örtlichen Bauleiter** eines sehr interessanten Bauloses der Nationalstrasse N2 im Kanton Uri.

Gute Salarierung und fortschrittliche Fürsorgeeinrichtungen.

Interessenten werden gebeten, sich schriftlich oder telefonisch mit uns in Verbindung zu setzen.

J. Mettler, dipl. Ing. ETH, 6460 Altdorf
in Fa. Projekta AG, Telefon 044 / 2 28 77

Bekanntes, mittelgrosses Ingenieurbüro der Nordschweiz sucht auf April 1971 oder früher

Ingenieur-Techniker HTL
Tiefbauzeichner

für die Bearbeitung von grossen Strassenprojekten (Landstrassen), Kanalisationen und evtl. Kläranlagen.

Angenehmes Arbeitsklima, Fünftagewoche, Leistungssalär, Gruppenversicherung. Bei Eignung Dauerstelle.

Zuverlässige Mitarbeiter mit guten Berufskenntnissen und wenn möglich etwas Praxis wollen ihre Bewerbung mit den üblichen Angaben richten unter Chiffre 133 an IVA AG, Postfach, 8035 Zürich.

Ich suche für mein Büro im Seeland einen

dipl. Bauingenieur

als Geschäftspartner.

Bitte schreiben Sie unter Chiffre OFA 2897 B an Orell Füssli-Annoncen AG, 3001 Bern. Ihre Bewerbung wird diskret behandelt.

Bauingenieur

mit Diplom der T. H. München.

Ich bin deutscher Staatsbürger, 30 Jahre alt, und würde gerne in Zürich oder Nähe Zürich arbeiten. Mein besonderes Interesse: Verkehrsplanung, Strassenplanung und Strassenbau. Sprachenkenntnisse habe ich in Englisch und Französisch. Stellenantritt ab 1. März 1971 möglich. Zuschriften erbeten an:

Stark Herwig, D 8 München 45
Naagerstrasse 4

Gesucht für interessante, vielseitige Tätigkeit auf Architekturbüro in Zürich, tüchtige(r)

Bauzeichner/Bauzeichnerin

Eintritt: 1. März oder nach Uebereinkunft.

Offerten an

Peter Staub, 8032 Zürich
dipl. Architekt ETH/SIA
Sennhauserweg 6, Tel. 051 / 47 78 15

Gesucht

Tiefbauzeichner
Eisenbetonzeichner
Vermessungszeichner

für die folgenden Arbeitsgebiete:
— Strassenbau — Baulanderschliessungen
— Gemeindeingenieurwesen

Walter Bregenzer, 8910 Affoltern a. A.
Ingenieur- und Vermessungsbüro
Telefon 051 / 99 64 07

Gesucht für die selbständige Bearbeitung interessanter, grosser Bauaufgaben

Architekt-Techniker HTL

Ferner

Hochbauzeichner(in)

wenn möglich mit Praxis.
Eintritt nach Vereinbarung. Dauerstelle, Personalfürsorge, zeitgemässe Arbeitsbedingungen.
Offerten sind zu richten an
J. Gretler, 5610 Wohlen
Architekt SIA

Gesucht tüchtiger, erfahrener

Architekt

mit Hochschule oder gleichwertiger Ausbildung als Mitarbeiter.
Geboten wird vielseitige Arbeit, zeitgemässes Salär, angenehmes Arbeitsklima.
Eintritt sofort oder nach Uebereinkunft.

Hans Steiner, 6440 Brunnen
dipl. Architekt ETH/SIA
Bahnhofstrasse 39
Tel. 043 / 9 14 93, privat 043 / 3 30 46

Wir suchen selbständige

Eisenbetonzeichner(innen)

für vielseitige, interessante Aufgaben im Industrie- und Wohnungsbau.

Offerten mit Angaben über Praxis und Gehaltsanspruch an

A. Sabathy, 8400 Winterthur
Ingenieurbüro
Technikumstrasse 79, Tel. 052 / 23 11 21

In Geologiebüro wird gesucht

Techniker oder Zeichner

Aufgabenbereich:

Feldarbeiten:	Kartieren von Quellen, Grundwassermessungen, Mithilfe bei Versuchen, usw.
Büroarbeiten:	Zeichnen von geologischen Plänen, Erstellen von Dokumentationen
Anforderungen:	Selbständiges und exaktes Arbeiten, PW-Führerausweis.

Interessenten wollen sich bitte telephonisch oder schriftlich melden bei

Dr. Peter Kellerhals, 3000 Bern
Geologe SIA
Kapellenstrasse 22, Tel. 25 90 07 oder 23 39 71 (abends)

Gesucht per sofort oder nach Vereinbarung

Eisenbetonzeichner(in)
Tiefbauzeichner(in)

für die selbständige Bearbeitung interessanter Bauaufgaben.

Das Salär richtet sich nach der Leistung.

Interessenten melden sich bitte telefonisch über Nr. 01 / 73 55 55

Aschmann+Raster, 8706 Meilen
Ingenieurbüro AG, dipl. Ingenieure ETH/SIA
Kirchgasse 28

Neuer IBZ-Kurzkurs
KUNSTSTOFFE IM BAUWESEN

Fortschritt im Bauwesen bedeutet unter anderem auch die Verwendung von neuen Materialien. Kennen Sie die ungeahnten Möglichkeiten der Kunststoffverwendung schon? Lassen Sie sich als fortschrittlicher Baufachmann im neuen IBZ-Kurzkurs darüber orientieren. Folgender Kurs steht Ihnen im nächsten Monat zur Verfügung:

Innenausbau

Beginn 2. März 1971

Der Kurs dauert 6 Abende à 2 Stunden. Kursgeld Fr. 90.—. Der Kurs wird in Zürich abgehalten. Referenten aus der Kunststoffindustrie werden Sie eingehend über diese Spezialgebiete orientieren.

Verlangen Sie das Detailprogramm beim

Institut für Berufsbildung AG

Sekretariat
Mülligerstr. 5b
5200 Windisch

IBZ

Telefon 056 / 41 46 47
Techn. Fachschulen
Zürich Bern Basel

Vereinigte Bern—Worb-Bahnen

Wir suchen einen initiativen und mit modernen Arbeitsmethoden vertrauten

Chef des maschinentechnischen und elektrotechnischen Diensts

Anforderungen:

dipl. Maschineningenieur oder dipl. Elektroingenieur bzw. dipl. Elektrotechniker mit Kenntnissen auf dem Gebiet des Maschinenbaus oder dipl. Maschinentechniker mit Kenntnissen auf dem Gebiet der Elektrotechnik. Kenntnisse auf dem Gebiet des Baus und des Unterhalts von Eisenbahnfahrzeugen, Stromversorgungs- und Fahrleitungsanlagen, Kenntnisse auf dem Gebiet des Sicherungs- und des Fernmeldewesens.

Eignung als Vorgesetzter, Erfahrung im Umgang mit Personal, guter Organisator.

Aufgaben:

Leitung der entsprechenden Abteilung der VBW in Zusammenarbeit mit der Direktion und den übrigen Fachabteilungen. Im Hinblick auf die stufenweise zu realisierende Betriebsgemeinschaft SZB/VBW ist vorgesehen, dem Stelleninhaber später die entsprechenden Fachdienste der SZB und der VBW zu unterstellen.

Interessenten sind gebeten, ihre Anmeldung mit den üblichen Unterlagen bis Montag, 22. Februar 1971, zu richten an:

Dr. J. Fahm, Direktor SZB/VBW
3048 Worblaufen, Lindenhofstrasse 16

Sind Sie unser Bauleiter?

Dynamisch geführtes, von ausgesuchter Kundschaft für solides Arbeiten bekanntes **Ingenieurbüro** (Tiefbau) sucht zur Vervollständigung des Mitarbeiterstabs einen qualifizierten

Ingenieur-Techniker HTL

als absolut selbständiger

Bauleiter

zur Führung und Koordination diverser grösserer Strassen-, Kanalisations-, Beton- und Eisenbetonbauten auf Stadtgebiet sowie für Verhandlungen mit Behörden und Bauherren, Arbeitsvorbereitungen, Submissionswesen.

Wir sehen Sie als Führungskraft im Idealalter zwischen 28 und 50 Jahren mit umfassenden Berufskenntnissen, besonderer Baustellenerfahrung, klarem Urteilsvermögen, Verhandlungsgeschick, Einsatzfreude und Ausdauer.

Bieten können wir Ihnen äusserst interessante tiefbautechnische Aufgaben für unsere langjährige und zufriedene Kundschaft; grosszügige Honorierung; Leistungsprämie, nach Einarbeitung und Bewährung Prokuraerteilung (spätere Beteiligung bzw. Uebertragung grösserer Bauleitungsarbeiten auf Honorarbasis nicht ausgeschlossen). Schöne Wohnung kann in näherer Umgebung kurzfristig besorgt werden.

Wenn Sie diese schönen, verantwortungsvollen und attraktiven Aufgaben ansprechen, bitten wir interessierte Ingenieure um Kurzofferte mit Tätigkeitsnachweis bei absoluter Diskretionszusicherung.

Karl Hauser, Ingenieurbüro
8050 Zürich, Ueberlandstrasse 85

HAYEK

Wir sind eine führende Beratungs- und Planungsfirma mit einem weltweiten Kundenkreis, zu dem wir Unternehmen von Rang und Namen als ständige Auftraggeber zählen dürfen. Wir befassen uns mit Industrieplanung, Projektierung und Ausführung von Neubauten, Management-Consulting, langfristiger Planung, Betriebs- und Produktionsanalysen, Produktionssteuerung, Studien zur Kostensenkung, Organisation und EDV-Beratung, Automatisierung und Diversifikation.
Wir suchen einen

Bauingenieur

mit Erfahrung in moderner Bautechnik von Industriebauten.

Das verantwortungsvolle Aufgabengebiet umfasst

— die Durchführung detaillierter Kostenschätzungen für Industriebau-Projekte
— die Detailplanung von Gebäuden und Anlagen
— die Projektleitung bei der Ausführung solcher Bauvorhaben

Der Einsatz bedingt öfters Auslandreisen und -aufenthalte, sowie direkten Kontakt mit unseren ausländischen Auftraggebern und den örtlichen, ausführenden Firmen. Es ist deshalb wünschenswert, dass unser neuer Mitarbeiter ausser der deutschen Sprache auch Englisch beherrscht.

Als selbstverständlich setzen wir eine dynamische und zielbewusste Einstellung zur Arbeit voraus. Des weiteren erwarten wir weitsichtiges Denken, organisatorische Begabung, Kontaktfähigkeit mit anspruchsvoller Kundschaft, die Bereitschaft, in einem Planungs-Team mitzuarbeiten, und die Fähigkeit, bei Ausführungsarbeiten eine Gruppe von Fachleuten zu führen.

Wenn Sie diese Stelle interessiert, dann schreiben oder telefonieren Sie uns unter Bezugnahme auf Inserat Nr. 41/71 zwecks Vereinbarung einer Besprechung. Selbstverständlich werden wir Ihre Bewerbung vertraulich behandeln.

HAYEK

ENGINEERING AG
Dreikönigstrasse 21
CH–8002 Zürch
Tel. 051/36 42 11

Wir suchen für die örtliche Bauleitung von Grossbaustellen in der Region Zürich qualifizierte

Bautechniker/Bauführer

Für diesen Vertrauensposten werden solide Berufsausbildung sowie Baupraxis, mehrjährige Erfahrung in Devisierung, Submission, Ausmass und Abrechnungswesen vorausgesetzt.

Interessante Dauerstelle mit fortschrittlichen Anstellungsbedingungen, Pensionskasse, 5-Tage-Woche. Eintritt nach Uebereinkunft.

Offerten sind zu richten an den Personalchef der

ERNST GÖHNER AG
Neubauten/Generalunternehmung/
Elementbau
Hegibachstrasse 47, Postfach, 8032 Zürich
Telefon 051/53 58 00

Gesucht

Architekt-Techniker
Bauzeichner
Bauführer

Sie finden bei uns interessante, anspruchsvolle Arbeit. Unser Arbeitsgebiet: Wohn-, Industrie- und Schulbauten, Wettbewerbe.

Eintritt anfangs April oder nach Vereinbarung.

Peter Uster + René Wagner, Architekten
Wetlistrasse 4, 8032 Zürich, Telefon 051 / 53 36 34

Wehntalerstr. 17 8057 Zürich ✆ 051 26 16 14
Zimmerei
Schreinerei
Holzbau
Müller Sohn + Co. MS

Flughafen Zürich

Wir suchen für die technische Bearbeitung der Hochbauten auf dem Flughafen Zürich einen tüchtigen

Bauzeichner/Bautechniker

mit praktischer Erfahrung in der Anfertigung von Ausführungsplänen, Kostenvoranschlägen und Devisierung von Bauarbeiten.

Wir bieten weitgehend selbständige Arbeit in engster Beziehung zu den Baustellen, zeitgemässe Salarierung, Pensionskasse usw.

Bewerbungen sind erbeten an die Geschäftsleitung der
Flughafen-Immobiliengesellschaft Zürich, 8058 Zürich-Flughafen
Tel. 051 / 84 01 61, intern 2371

Wir suchen in unser kleineres Ingenieurbüro einen jungen

Ingenieur-Techniker HTL

als Chef-Stellvertreter

und einen

Eisenbetonzeichner

Wenn Sie Freude am selbständigen Arbeiten haben, rufen Sie uns an.

Ingenieurbüro H. Schwarzenbach, 8810 Horgen
Aubrigstrasse 11, Tel. 051 / 82 54 71

GEMEINDE RIEHEN

Für die Bauverwaltung unserer Gemeinde suchen wir einen jüngeren

Tiefbau- oder Vermessungszeichner, evtl. Bauleiter

Das Aufgabengebiet umfasst die Bearbeitung von Strassenprojekten und Kostenvoranschlägen sowie — evtl. nach entsprechender Einführung — die Bauleitung und Ueberwachung der Ausführung der Bauprojekte.

Wir erwarten
— abgeschlossene Berufslehre
— einige Jahre Berufserfahrung
— Bereitschaft zur Teamarbeit

Wir bieten
— interessante Arbeit im technischen Büro und im Felde
— eine den Leistungen und Kenntnissen angemessene gute Honorierung
— fortschrittliche Sozialleistungen
— angenehmes Arbeitsklima

Stellenantritt — sofort oder nach Vereinbarung

Bewerbungen sind zu richten an den Gemeinderat Riehen, 4125 Riehen. Telefonische Auskünfte werden gerne erteilt unter Nr. 061 / 51 20 11.

Gemeinderat Riehen

Eisenbetonzeichner

mit mehrjähriger Praxis nimmt Zeichnungsarbeiten in Auftrag gegen Pauschalhonorar (evtl. auch mit Statik) von **Architektur- oder Ingenieurbüro.**

Angebote unter Chiffre 29-300216 an Publicitas AG, 4600 Olten.

Gesucht wird nach **Zermatt** initiativer, selbständiger

Eisenbetonzeichner

in Büro mit vielseitigen Aufträgen.
Geboten werden ein angenehmes Arbeitsklima und ein zeitgemässer Leistungslohn.
D. Lauber, Ingenieurbüro, Haus Center, 3920 Zermatt
Tel. 028 / 7 77 55

Bei der Tiefbauabteilung des **Bauamtes der Stadt Winterthur** sind folgende Stellen zu besetzen:

Ingenieur-Techniker HTL (Tiefbau)

zur selbständigen Mitarbeit bei Projektierung und Bau von städtischen Tiefbauten und Verkehrsanlagen.

Anforderungen: Abgeschlossenes Studium an einer höheren technischen Lehranstalt (Fachrichtung Tiefbau); wenn möglich Praxis im Strassen- und Kanalisationsbau.

Tiefbauzeichner

zur Mitarbeit bei Projektierung und Bauleitung von städtischen Tiefbauten, insbesondere Kanalisationen und Strassen.

Anforderungen: Abgeschlossene Zeichnerlehre, wenn möglich einige Jahre Erfahrung in Ingenieurbüro oder Unternehmung.

Wir bieten zeitgemässe Anstellungsbedingungen im Rahmen der städtischen Besoldungsverordnung, wobei Alter und bisherige Tätigkeit angemessen berücksichtigt werden, angenehmes Arbeitsklima, Fünftagewoche.

Anmeldungen sind mit den üblichen Unterlagen (bisherige Tätigkeit, Gehaltsanspruch) an das Bauamt der Stadt Winterthur zu richten. Weitere Auskünfte erteilt der Stadtingenieur (Telefon 052 / 23 17 31).

Bauamt der Stadt Winterthur, Neumarkt 1

In Hotel- und Restaurantplanung erfahrener

Architekt(in), evtl. Innenarchitekt(in)

gesucht.

Unser grösseres Architekturbüro bearbeitet anspruchsvolle Objekte, die ein überdurchschnittliches Mass an organisatorischen Kenntnissen, aber auch an gestalterischen Fähigkeiten für die Innenausstattung verlangen. Wir bieten in unserem zentral gelegenen Büro in Zürich moderne Arbeitsbedingungen.

Zwecks Festlegung einer Verabredung erreichen Sie uns über Telefon-Nummer 051/28 94 20.

Rüegger sucht
in sein Architekturbüro
zwei bis drei versierte

Bauzeichner

zur Bearbeitung verschiedener interessanter Objekte. Selbständigkeit, Einsatzwille und eine positive Einstellung zur Mitarbeit in unserem kleinen Team sind die Voraussetzungen für diese Posten.

Wir bieten gute, den Leistungen entsprechende Entlöhnung sowie alle üblichen Sozialeinrichtungen. Fünftagewoche.

Setzen Sie sich bitte unter Telefon-Nr. 062 / 41 45 32 mit uns in Verbindung, wir geben Ihnen gerne jede weitere Auskunft.

Bruno Rüegger,
Architekturbüro, 4665 Oftringen

Beim Baudepartement des Kantons Basel-Stadt ist infolge Pensionierung die Stelle eines

Baupolizeibeamten

neu zu besetzen.

Geboten wird eine vielseitige, interessante und verantwortungsvolle Tätigkeit auf allen Gebieten des Hochbaues.

Weitgehend selbständige Bearbeitung der laufenden Bauvorhaben und Bauausführungen.

Die Besoldung erfolgt nach Uebereinkunft im Rahmen der gesetzlichen Bestimmungen. Vorzügliche Sozialleistungen. 5-Tage-Woche.

Erfordernisse:
Einwandfreier Leumund, gesundheitliche Tauglichkeit, abgeschlossene Technikumsbildung als Architekt-Techniker HTL mit mehrjähriger Praxis.

Handschriftliche Anmeldungen unter Beilage von Ausweisen über die Ausbildung sowie über die bisherige Tätigkeit sind bis spätestens 6. März 1971 dem Sekretariat des Baudepartementes, Münsterplatz 11, 4001 Basel, einzureichen.

Basel, den 6. Februar 1971

Baudepartement Basel-Stadt

1:500 1:1000

Wettbewerbsmodelle

werden Ihnen auf den gewünschten Termin in unserem gut eingerichteten Atelier hergestellt.

E. Wüest, Modellbau für Architektur und Industrie
6000 Luzern, Waldweg 14, Tel. 041 / 44 42 42

Dipl. dänischer Architekt M. A. A.

mit Abschluss an der Kunstakademie Kopenhagen sucht Stelle in Architekturbüro mit liberalem und angenehmem Arbeitsklima. Bevorzugt Zentralschweiz (Bern, Biel, Luzern, Zug). Interesse für Entwurfsarbeiten von Sportanlagen, Feriencentern, Schulen und Wohnüberbauungen.
Eintritt auf Frühjahr 1971. Persönlicher Kontakt im Februar möglich.
Ejvind Alf Jensen, arkitekt m. a. a
Krogvej 50, DK-2830 Virum, Dänemark

BG

cherche pour des projets de bâtiments et constructions industrielles

un ingénieur civil
un ingénieur technicien ETS
en génie civil

disposant, tous deux, si possible de quelques années d'expérience dans les calculs et établissements d'appels d'offres relatifs aux superstructures.

un dessinateur en génie civil

disposant également de plusieurs années d'expérience.

Pour l'établissement de plans d'exécution d'un barrage, dans notre bureau d'Alger

un dessinateur en génie civil

Prestations sociales étendues. Semaine de 5 jours. Horaire libre. Entrée en service immédiate ou date à convenir.

Les candidats voudront bien adresser leurs offres manuscrites complètes avec curriculum vitae, copies de certificats, références et prétentions de salaire, à

Bonnard & Gardel, ingénieurs-conseils SA
10, avenue de la Gare, 1003 Lausanne

Gegen
RAUCHPLAGE
bei Cheminé, Grill, Kochherd, Heizung, Lüftung hilft sicher ein
FITZE-Kaminventilator
Verlangen Sie den ausführlichen Prospekt
E. Fitze 7002 Chur
Ventilatorenbau und Wicklerei
Steinbruchstr. 4 a Tel. 081 22 11 80

Solothurnische Staatsverwaltung

Für das Kantonale Amt für Wasserwirtschaft in Solothurn suchen wir

1 Wasserbau-Aufseher

Tätigkeit:
— Aufsicht über die öffentlichen Gewässer
— Organisation und Ueberwachung des Gewässerunterhaltes
— Bearbeitung kleiner wasserbaulicher Projekte

Wahlerfordernis:
— Tiefbaupraxis, wenn möglich sowohl im Büro wie auf dem Bauplatz; sehr erwünscht ist die Absolvierung einer Baufachschule
— Fähigkeit zur Führung von Verhandlungen

Geboten wird:
— Interessante Tätigkeit im Büro und Aussendienst
— Entlöhnung nach Vereinbarung im Rahmen der Kantonalen Besoldungsverordnung

Auskünfte erteilt gerne der Vorsteher des Kantonalen Amtes für Wasserwirtschaft.

Stellenantritt: Nach Vereinbarung.

Anmeldungen mit den üblichen Unterlagen sind bis 18. Februar 1971 an das Kantonale Personalamt in Solothurn zu richten.

Solothurn, 4. Februar 1971

Kantonales Personalamt Solothurn

ZSCHOKKE

Haben Sie schon mit Erfolg grössere Baustellen geleitet, und möchten Sie Ihre Erfahrungen auf einem erweiterten Gebiet nutzbringend einsetzen?

Für die Oberleitung verschiedener grösserer Baustellen im **Raume Zürich** suchen wir einen jüngeren

Ingenieur als Chefbauführer

Die Anstellungsbedingungen entsprechen der verantwortungsvollen Aufgabe, die wir unserem neuen Mitarbeiter übertragen möchten. Eintritt nach Vereinbarung.

Gerne erwarten wir Ihre vollständige Bewerbung.

Aktiengesellschaft Conrad Zschokke
Räffelstrasse 11, 8045 Zürich
Telefon 051 / 35 52 35

Wir befassen uns mit der Herstellung und der Montage von vorfabrizierten Betonelementen für den Wohn-, Industrie-, Schul- und Verwaltungsbau. Zur Bewältigung des stark steigenden Auftragsbestandes müssen wir unseren Mitarbeiterstab ausbauen.

Wir suchen als Chef des Arbeitsbüros einen erfahrenen

Baufachmann

mit Abschluss an höherer technischer Lehranstalt oder gleichwertiger Ausbildung.

In seinen Aufgabenbereich fallen Kalkulation, Offertwesen, Arbeitsvorbereitung, Terminplanung und Kontrolle. Zur Bewältigung dieser Aufgaben steht ihm ein eingespieltes Team zur Verfügung.

Rufen Sie uns an, und verlangen Sie unseren Herrn R. Peikert.

PEIKERT PREFAB AG, Baarermatte, Baar
Büro Zug, Telefon 042 / 21 32 35

RAPP sucht

dipl. Ingenieur ETH

als Leiter der Gruppe für **statische Berechnungen** des Industrie-, Brücken- und Tiefbaus. Der Bewerber soll die vorhandenen Arbeitskräfte zweckmässig einsetzen und durch eigene Leistungen vorbildlich wirken können.

Tiefbauzeichner

für Projekte der Strassenplanung und des Tiefbaus.

Wir schätzen kompetente, selbständige und zuverlässige Mitarbeiter und gewähren interessante, vielseitige Arbeit in kleinen Gruppen bei gutem Gehalt und angenehmen Bedingungen.

Offerten mit Lebenslauf sind erbeten an

W. & J. RAPP AG
Ingenieurbüro und Bauunternehmung
4018 Basel, Hochstrasse 111

Aquarex Fugenbänder
Beton- und Mörtelzusätze

Polyrex AG Grünhaldenstrasse 6 8050 Zürich
Tel. 051 48 79 03 Chemische Baustoffe

Architekturbüro auf dem Platze Olten sucht für vielseitige und selbständige Arbeiten

Architekt-Techniker HTL
Bauzeichner

Eintritt per sofort oder nach Uebereinkunft.
Offerten bitte unter Chiffre 29-85726 an Publicitas, 4600 Olten.

Ingenieurbüro in Zürich sucht als Projektleiter der Strassenbau-Abteilung

dipl. Bauingenieur ETH
evtl. Ingenieur-Techniker HTL

Es erwarten Sie:
— neuzeitliche Arbeitsbedingungen
— Personalfürsorgestiftung
— schöne, geräumige Büros an zentraler Lage
— grosse Aufträge auf dem Gebiet kantonaler und städtischer Hochleistungs- und Hauptstrassen

Wir bitten um Ihre Offerte unter Chiffre SBZ 138, IVA AG, Postfach, 8035 Zürich.

Schweizerische Volksbank

Für unser zentrales Baubüro in Zürich suchen wir einen

Bauzeichner/Hochbauzeichner

zur Verstärkung des kleinen Teams.

Neben mannigfaltigen Aufgaben in enger Zusammenarbeit mit unserem Architekten möchten wir dem neuen Mitarbeiter hauptsächlich das Zeichnen von Projektplänen nach vorliegenden Entwürfen sowie einfachere Bauführungen übertragen.

Wir geben Ihnen gerne unverbindlich Auskunft, auf Wunsch auch ausserhalb der Bürozeit. Rufen Sie einfach Herrn A. Bänninger von unserer Personalabteilung an.

SCHWEIZERISCHE VOLKSBANK
Bahnhofstrasse 53, 8001 Zürich
Telefon 051 / 29 32 11

Ausschreibung von Bauarbeiten

für die landwirtschaftliche Neusiedlung, Wohnhaus - Scheune - Stall, Herr H. R. Jenni, Moosseedorf.

Die Bauherrschaft, Erbengemeinschaft Jenni, Moosseedorf, schreibt hiermit die unten aufgeführten Arbeiten zur freien Konkurrenz aus. Die Offertformulare können bis zum 19. Februar 1971 schriftlich beim Architekturbüro Fritz Kormann, Bernstrasse 30 A, 3302 Moosseedorf, angefordert werden.

1. Erdarbeiten
2. Baumeisterarbeiten
3. Kunststeinarbeiten
4. Zimmerarbeiten
5. Spenglerarbeiten
6. Dachdeckerarbeiten
7. Elektrische Installationen
8. Heizung, Oeltank
9. Sanitäre Installationen
10. Gipserarbeiten
11. Glaserarbeiten
12. Schreinerarbeiten
13. Unterlagsböden
14. Rolladenarbeiten
15. Schlosserarbeiten
16. Plattenarbeiten
17. Kücheneinrichtungen
18. Fertigwandschränke
19. Malerarbeiten
20. Tapeziererarbeiten
21. Nadelfilz- und Bodenbeläge
22. Parkettarbeiten
23. Blitzschutzanlage
24. Zufahrt und Vorplätze
25. Gartenarbeiten
26. Grabarbeiten für Werkleitungen

Moosseedorf, den 29. Januar 1971

F. Kormann, Architekt, Moosseedorf

Zur Beschleunigung unserer Arbeiten am Normpositionen-Katalog CRB (Hochbau) suchen wir einen weiteren Mitarbeiter. Einem

Architekt-Techniker HTL

oder

Ingenieur-Techniker HTL

mit Berufserfahrung, Sprachgefühl, Verhandlungsgeschick und viel Flair für systematisches Denken und Arbeiten können wir eine interessante Arbeit in unserem kleinen Team offerieren. Deutsche Muttersprache und gute Französischkenntnisse oder französische Muttersprache und gute Deutschkenntnisse von Vorteil.

Schreiben oder telefonieren Sie uns, damit wir eine Besprechung vereinbaren können.

Schweiz. Zentralstelle für Baurationalisierung CRB
Torgasse 4, 8001 Zürich, Telefon 051 / 47 25 65

SBB

Als Nachwuchs für leitende Stellen auf den Gebieten der Beschaffung, der Unterhalts und des Betriebes von Schienenfahrzeugen suchen wir einige

Elektro- oder Maschineningenieure

mit abgeschlossenem Hochschulstudium.

Jüngere Ingenieure schweizerischer Nationalität finden eine interessante, abwechslungsreiche und vielseitige Tätigkeit mit guten Aufstiegsmöglichkeiten.

Diensteintritt nach Uebereinkunft.

Schriftliche oder telefonische Anmeldungen zu einer unverbindlichen mündlichen Orientierung über Bedingungen und Möglichkeiten sind erbeten an

Schweizerische Bundesbahnen
Abteilung für den Zugförderungs- und Werkstättedienst
Hochschulstrasse 6, 3000 Bern

Stadt Leinfelden

Städtebaulicher Ideenwettbewerb für das Stadtzentrum Leinfelden mit öffentlichen Einrichtungen und Flächen für Einzelhandel, Büros und Wohnungen

Auslober: Stadt Leinfelden.
Wettbewerbsbereich: Der Wettbewerb ist als Ideenwettbewerb für den Bereich der Bundesländer Baden-Württemberg, Bayern, Hessen, Rheinland-Pfalz und den Bereich folgender Kantone in der Schweiz: Aargau, Basel-Stadt und Basel-Land, Luzern, St. Gallen, Schaffhausen, Thurgau, Zürich ausgeschrieben.
Teilnahmeberechtigung: Teilnahmeberechtigt sind alle freien, angestellten und beamteten Architekten, die am Tage der Auslobung in einem Ort des Wettbewerbsbereiches in die Architektenliste eingetragen sind und seit mindestens 6 Monaten im Wettbewerbsbereich ihren Hauptwohnsitz und Hauptgeschäftssitz haben. Absolventen einer Ausbildungsstätte gemäss der in den einzelnen Bundesländern gültigen Architektengesetze, die nach den Bestimmungen noch nicht die Berufsbezeichnung Architekt führen dürfen, aber die schulischen Voraussetzungen dafür und im übrigen die Bedingungen von Absatz 1 erfüllen, alle im Schweizer Register der Architekten eingetragenen Architekten, die ihren Wohnsitz oder Hauptgeschäftssitz in den genannten Kantonen haben.
Preise: 1. 25 000 DM, 2. 15 000 DM, 3. 10 000 DM, 4. 8000 DM, 5. 6000 DM. Ankäufe in der Gesamthöhe von 16 000 DM.
Fachpreisrichter: Hans Busso von Busse, Dipl.-Ing., freier Architekt BDA, München; Ernst Giesel, Prof., Arch. BSA/SIA, Zürich; Harald Ludmann, Dipl.-Ing., leitender Baudirektor, Köln; Paul Schütz, Dipl.-Ing., freier Architekt BDA, Karlsruhe; Thomas Sieverts, Prof., Dipl.-Ing., freier Architekt, Berlin; Albert Speer, Dipl.-Ing., freier Architekt BDA, Frankfurt/Main; Georg Wittwer, Dipl.-Ing., Architekt, Wulfen.
Stellvertretende Fachpreisrichter: Rudolf Christ, BSA/SIA, Basel; Wolfram Kaltenbacher, Dipl.-Ing., Architekt, Stuttgart; Erdmann Kimmig, freier Architekt BDA, Stuttgart; Hans Kley, Dipl.-Ing., freier Architekt, Rissegg; Peter Zionickey, Dipl.-Ing., freier Architekt, Essen.
Sachpreisrichter: Bürgermeister Laible, Leinfelden; Heinz Bubel, Dipl.-Ing., Abteilungspräsident, Bundesbahndirektion Stuttgart; Stadtrat Auch, Leinfelden; Stadtrat Dieterle, Leinfelden; Stadtrat Wirth, Leinfelden.
Berater — ohne Stimmrecht: Ernst Cramer, Garten- und Landschaftsarchitekt, Zürich; E. Hüsser, Direktor in Firma Ernst Göhner AG, Zürich; Kurt Leibbrand, Professor, Dr.-Ing. habil., Verkehrsplaner, Frankfurt/Main; Joachim Veil, Dipl.-Ing., Architekt, Innenministerium Stuttgart.
Betreuung des Wettbewerbsverfahrens und Vorprüfung: Städtebauliches Institut an der Universität Stuttgart, Professor Antero Markelin. Bearbeiter: Dipl.-Ing. Blumers, Dipl.-Ing. Keinath, Dipl.-Ing. Scherer, Stadtbauamtmann Höbbel, Leinfelden.
Kolloquium: 26. März 1971 in Leinfelden. Abgabetermin: 1. Juli 1971.
Unterlagen ab 5. Dezember 1970 gegen Voreinsendung einer Schutzgebühr von 100 DM an die Stadtkasse Leinfelden, Bankkonto 88/50000, Deutsche Bank AG, Leinfelden. Kennwort: «Stadtzentrum Leinfelden».

Architekt-Techniker HTL

35 Jahre alt, versiert in Planung und Bauführung, sucht ab 1. Mai neuen Arbeitsplatz in Zürich.

Offerten unter Chiffre SBZ 153 an IVA AG, Postfach, 8035 Zürich.

Suche interessante, abwechslungsreiche Tätigkeit als

Sekretärin in Architekturbüro

(Stadt Zürich)

Mehrjährige Erfahrung in allen einschlägigen Arbeiten.
4-Tage-Woche.
Offerten unter Chiffre SBZ 126 an IVA AG, Postfach, 8035 Zürich.

Ingenieur-Techniker HTL

(Tiefbau) mit vieljähriger Bauerfahrung als Bauführer in Tiefbauunternehmung sucht neuen Wirkungskreis als Gruppen- oder Abteilungschef.

Offerten unter Chiffre A 300301 an Publicitas AG, 3000 Bern.

Wir suchen

Chef der Abteilung Bauausführung

Wir erstellen in einem grossen Teil der Schweiz Normeinfamilienhäuser. Zur Zeit befinden sich etwa 300 Bauten in Arbeit.

Dem bisherigen Stelleninhaber werden innerhalb unserer Firma andere Aufgaben übertragen. Aus diesem Grunde suchen wir einen Nachfolger.

Wir wünschen:

— abgeschlossene Ausbildung an einer höheren technischen Lehranstalt
— praktische Erfahrung im Hochbau
— Organisations- und Verhandlungstalent
— sehr gute Französischkenntnisse
— Talent im Umgang mit Menschen

Wir bieten:

— fortschrittliche Anstellungsbedingungen
— Leistungslohn
— Prokura
— Geschäftsauto

Ausführliche Bewerbungen mit Zeugnissen, Handschriftprobe, Foto und Gehaltsansprüchen sind zu richten an:

BAUGENOSSENSCHAFT «HAUS + HERD»
3360 Herzogenbuchsee Telefon 063 5 27 31

Zur Erweiterung meines Teams suche ich in Architekturbüro mittlerer Grösse mit angenehmem Arbeitsklima einsatzfreudigen

Hochbauzeichner

für die Bearbeitung anspruchsvoller öffentlicher und privater Bauaufgaben.

Lorenz Moser, dipl. Architekt BSA/SIA, 8032 Zürich
Zeltweg 23, Tel. 051 / 47 02 06

Wir suchen tüchtige

Hochbauzeichner

Bewerber, die eine vielseitige Tätigkeit unter besten Voraussetzungen suchen, wollen bitte Kontakt aufnehmen mit

Ph. Bridel, Architekt BSA/SIA
Buchzelgstrasse 65, 8053 Zürich, Telefon 051 / 53 22 60

Gesucht

Sekretärin

mit perfektem Maschinenschreiben IBM und Steno in bekanntes Architekturbüro mit Liegenschaftenverwaltung; Fremdsprachen nebensächlich.

Anfragen unter Telefon 051 / 47 60 27 - 32 83 90

Zur Ergänzung unseres kleineren Teams suchen wir einen jüngeren

Bautechniker-Bauführer

für die Bearbeitung interessanter Baufaufgaben.

Selbständigem, initiativem Bewerber mit Praxis im Wohnungsbau und Vorfabrikation bieten wir interessante Stelle.

W. Gautschi + O. Rotach, Architekten, 8008 Zürich
Kreuzstrasse 46, Tel. 051 / 34 63 63

Ist Ihr technisches Büro überlastet?

Fehlen Ihnen die notwendigen Arbeitskräfte?
Wir übernehmen für Sie in freier Mitarbeit sämtliche

Zeichnungsarbeiten

auf folgenden Gebieten:

Stahlbau
Tiefbau (Wasserversorgung, Kanalisationen, Strassen)
Eisenbetonbau
Werkleitungspläne
Leitungsvermessungen

Bischof+Enz, Planbearbeitungsbüro, 9000 St. Gallen,
Schmiedgasse 5, Tel. 071 / 23 32 66

Erstklassiges **Bauunternehmen** im **Grosstiefbau, Strassen- und Hochbau** mit Bauvorhaben in der ganzen Schweiz

sucht

Geschäftsführer

— dipl. Bauingenieur ETH/EPUL oder dipl. Baumeister

zur Leitung einer ihrer Filialen in grösserer Industrie- und Kulturmetropole am Jurafuss (franz. Schweiz).

Erwünscht ist eine Persönlichkeit mit der nötigen praktischen Facherfahrung, um die ganze Ueberwachung und Kontrolle der Geschäftsabwicklung im Sinne eines selbständigen Repräsentanten der Firma nach innen und nach aussen betreuen zu können.

Die Aufgabe umschliesst demnach: Aquisition, Offertwesen, Verkehr mit Bauherren und Bauleitungen, Arbeitsausführung, Administration sowie das Personelle (inkl. Rekrutierung usw.).

Einer organisatorisch begabten und initiativen Persönlichkeit bietet man eine nicht alltägliche Chance. Die Möglichkeit zur Entfaltung eigener Unternehmertätigkeit mit weitgesteckten Zielen ist damit grundsätzlich geschaffen.

Sprachen: Perfektion in Französisch unerlässlich, Deutsch, Italienischkenntnisse erwünscht.

Idealalter: 35 bis 40 Jahre.

Eine leistungsanerkennende Salarierung ist vorgesehen; auch sonst ist diese Chefstellung in jeder Weise interessant konditioniert.

Wir bitten Interessenten um Kontaktnahme mit uns unter Zustellung von Lebenslauf, Handschreiben und Foto an:

Institut für Arbeits- und Betriebspsychologie Bern
Dr. iur. E. FRÖHLICH
Laupenstrasse 5 • Postfach 1701 • 3001 Bern • Telephon 031 / 25 52 72

Unser Institut behandelt Ihre Bewerbungsunterlagen und Orientierungen absolut diskret und nimmt irgendwelche Kontakte mit seinem Auftraggeber oder Drittpersonen nur mit Ihrer ausdrücklichen Einwilligung auf.

Wir suchen für den Stab unserer Bauabteilung einige zuverlässige, tüchtige

Baufachleute

(Bauführer oder Bautechniker)

mit Erfahrung im Hochbau für die Ausarbeitung von Bau- und Raumbeschrieben, die Aufstellung von Offerten, die Auswertung von Bauabrechnungen, für Devisierungsarbeiten und ähnlichen Aufgaben. Zuverlässige und speditive Bewerber mit mehrjähriger Bauplatzerfahrung sind gebeten, sich schriftlich oder telephonisch mit uns in Verbindung zu setzen, damit wir eine Besprechung vereinbaren können. Gute Entlöhnung.

STEINER

Karl Steiner, Generalunternehmung
Hagenholzstrasse 60, 8050 Zürich
Telefon 051 / 50 10 10

Wir unterhalten Schul-, Verwaltungs- und Wohnbauten, Heime, Spitäler usw.
Wir suchen dringend tüchtige

Hochbautechniker

für die Aufsicht über die verschiedenen städtischen Liegenschaften.

Wir bieten interessante Dauerstelle mit fortschrittlichen Anstellungsbedingungen, guten Sozialleistungen und vorteilhafter Verpflegungsmöglichkeit in der kurzen Mittagspause. Sie sind ein erfahrener Baufachmann mit solider Berufsausbildung und der notwendigen Sicherheit im Aufstellen detaillierter Voranschläge und in der Durchführung von Submissionen und kleineren Planarbeiten. Sie haben Freude an der selbständigen Erledigung einer klar umschriebenen Aufgabe.

Schreiben Sie mit den üblichen Unterlagen oder rufen Sie uns bitte an; wir werden Sie gerne unverbindlich informieren.

Hochbauinspektorat der Stadt Zürich
Postfach, 8021 Zürich
Telefon 29 20 11, intern 2085 oder 2940

Jüngerer, talentierter

Architekt oder Hochbauzeichner

für anspruchsvolle Projektierungsarbeiten, vor allem auch Innenraumgestaltung (Hotel. Restaurants, Läden usw.) gesucht

Bitte rufen Sie mich an:

C. Heidenreich, dipl. Arch. SIA
c/o René E. Hatt + Partner AG
Immobilien — Konsulenten
Stockerstrasse 38 8002 Zürich
Telefon: 01 / 36 09 00

Zur Bearbeitung interessanter Bauvorhaben suche ich einen selbständigen und zuverlässigen

Eisenbetonzeichner

Eintritt sofort oder nach Vereinbarung.

Ingenieurbüro H. R. Keller
8625 Gossau ZH
Unterhofen 10, Tel. 051 / 78 73 18

Wir suchen erfahrenen

Eisenbetonzeichner-Konstrukteur

für interessante Objekte. Abwechslungsreiche Arbeit.
Fünftagewoche, freie Zeiteinteilung.

Ingenieurbüro H. B. Pfister, 8180 Bülach
Frohhaldenstrasse 20, Telefon 96 10 15

Für unser Ingenieurbüro in Köniz suchen wir einen

Ingenieur-Techniker HTL

Wir erwarten:
Praxis als Statiker im Wohnungs- und Industriebau
Interesse für Baugrunduntersuchungen und deren Auswertung

Wir bieten:
zeitgemässe Anstellungsbedingungen
selbständige Arbeit in jungem Team
Leitung unserer Abteilung für Baugrunduntersuchungen

Eintritt:
sofort oder nach Vereinbarung

Interessenten werden gebeten, sich schriftlich oder telefonisch mit uns in Verbindung zu setzen.

Fritz Dardel AG, Blinzernfeldweg 2, 3098 Köniz
Tel. 031 / 53 51 11

Eisenbetonzeichner(innen)

für Industrie- und Brückenbauten gesucht.

Dauerstellung mit interessanter Arbeit bei besten Bedingungen.

M. Walt, 8032 Zürich
dipl. Ing. ETH/SIA
Englischviertelstrasse 24
Telefon 051 / 34 82 30

Wir suchen per sofort

Bauführer

für die Grossüberbauung Business Center Nova-Park, Zürich.

Wollen Sie auf einer vielseitigen und anspruchsvollen Baustelle arbeiten? Dann rufen Sie uns doch einmal an und verlangen Sie Herrn W. Felix. Er wird Ihnen gerne die weiteren Informationen geben.

Telefon: 01 / 36 09 00

René E. Hatt + Partner AG
Immobilien — Konsulenten
Stockerstrasse 38
8002 Zürich

Mittlerer Dienstleistungs- und Fabrikationsbetrieb der Baubranche in Zürich sucht für zwei seiner Direktoren tüchtige, initiative, gewandte, intelligente

Direktionsassistenten

mit guter bautechnischer, volkswirtschaftlicher, juristischer oder kaufmännischer Ausbildung und etwas Erfahrung im Geschäftsleben. Nähere Auskünfte erteilt Chiffre 44-45255, Publicitas AG, 8021 Zürich, wo auch Bewerbungsschreiben mit handschriftlichem Lebenslauf und Zeugniskopien oder Referenzen wilkommen sind.

In unserem Architekturbüro ist die Stelle einer

Sekretärin

für allgemeine Sekretariatsarbeiten, Korrespondenz und Telefonbedienung neu zu besetzen.

Claude Paillard Peter Leemann
Architekten BSA/SIA, dipl. ETH
8008 Zürich, Flühgasse 41, Tel. 051 / 53 21 50

Zur Ergänzung unseres Mitarbeiterstabes suchen wir für die Stollen- und Tunnelbauabteilung einen

dipl. Ingenieur ETH

Ihre fundierten theoretischen Kenntnisse im Untertagbau und Ihre praktische Erfahrung ermöglichen es Ihnen, eine wichtige Funktion in unserer Abteilung einzunehmen. Sie haben Sinn für Teamwork, und wir legen Wert darauf.

Sie befassen sich mit der Sachbearbeitung für grössere Baustellen, mit der Ausarbeitung technisch und wirtschaftlich interessanter Lösungen und mit Kalkulation.

Zeitgemässe Sozialleistungen und gute Entlöhnung sind selbstverständlich.

Ihre Bewerbung werden wir rasch und diskret behandeln. Senden Sie bitte Ihre Unterlagen an

Walter J. Heller AG, Schloss-Strasse 131, 3008 Bern

Pontresina Zürich

Der Auftragsbestand unserer beiden Büros wächst, doch möchten wir unsere Mitarbeiter nicht überlasten.

Eisenbetonzeichner(innen)
Zeichner-Konstrukteur(innen)

finden bei uns eine vielseitige Tätigkeit und bei Eignung Einsatz als Sachbearbeiter. Wir behandeln Industriebauten, Verwaltungsbauten, Schulhäuser, Schwimmhallen, Hotels, Bankgebäude, Brücken und spezielle Tiefbauten.

Es erwarten Sie eine verantwortungsvolle und ausbaufähige Tätigkeit, ein angenehmes Arbeitsklima, individuelle Arbeitszeit, eine der Leistung und Verantwortung angepasste Entlöhnung und auf Wunsch Personalfürsorge.

Gian Caprez, dipl. Ingenieur ETH/SIA, Zürich
Etzelstrasse 3, Tel. 051 / 45 44 05
Pontresina, Tel. 082 / 6 67 77 (Herr Hörler verlangen)

Wir suchen für die Bearbeitung grosser, vorwiegend öffentlicher Bauvorhaben qualifizierte

Architekten
Architekt-Techniker HTL
Bauführer
Hochbauzeichner

Arbeitsplatz in Zürich oder Winterthur.

Claude Paillard Peter Leemann
Architekten BSA/SIA, dipl. ETH
8008 Zürich, Flühgasse 41, Tel. 051 / 53 21 50

Vermehrte Aufgaben auf dem Sektor Verwaltungs- und Industriebauten, Bauplanung sowie Forschung und Entwicklung führen zu einer Erweiterung unserer technischen Abteilungen.

Einem initiativen

dipl. Architekt ETH

bietet sich bei uns die Möglichkeit und Raum zu vielseitiger, verantwortungsvoller Tätigkeit in einer ausbaufähigen Kaderstellung.

Wir würden gerne mit Ihnen ins Gespräch kommen.
Bitte rufen Sie uns an: Tel. 051 / 94 01 81, intern 25

iwobau

IWOBAU AG Generalunternehmung, Grindelstr. 5, 8304 Wallisellen

Dipl. Architekt ETH

(Frühling 1971) sucht ab sofort Beschäftigung als Entwurfsarchitekt im Raum Zürich — Winterthur.

Offerten erbeten an

W. Briner, Stationsstrasse 1015, 8542 Wiesendangen ZH
Telefon 052 / 37 14 73

Ingenieur-Techniker HTL (ATZ)

30 Jahre alt, mit 5½jähriger Praxis im Massiv-, teils Stahl- und Holzbau, sucht interessante, verantwortungsvolle Tätigkeit mit Aufstiegsmöglichkeit in Ingenieurbüro oder Unternehmung. Raum Zürich—Baden.

Ausführliche Offerten bitte unter Chiffre SBZ 151, IVA AG, Postfach, 8035 Zürich.

Junger, initiativer

Ingenieur-Techniker HTL

mit mehrjähriger Praxis in den Gebieten Abwasserreinigung, Eisenbetonbau, Bauführung sucht neuen Wirkungskreis im In- oder Ausland.

Offerten erbeten unter Chiffre 8666 an Mosse-Annoncen AG, 8023 Zürich.

Für die Bauleitung eines grösseren Wohnheimes und anschliessend für andere Bauten suche ich ab sofort oder später erfahrenen, initiativen

Bauführer

Wir bearbeiten anspruchsvolle öffentliche Bauten wie Kirchen, Schulhäuser u. a.

Benedikt Huber, Architekt BSA/SIA, Minervastr. 33, 8032 Zürich
Tel. 051 / 32 50 21

Wir suchen einen gut ausgewiesenen

Ingenieur-Techniker HTL

(oder mit gleichwertiger Ausbildung)

mit Erfahrung im Maschinen-, Hoch- oder Tiefbau
für unsere Spezialabteilung Systemschalungen und Leergerüste.

Aufgabenbereich:

— Weitgehend selbständige Bearbeitung von Offerten und Aufträgen

— Persönliche Ueberwachung der Baustellen

— Kundenberatung

Wir bieten ein interessantes, vielseitiges Arbeitsgebiet, Leistungssalär, fortschrittliche Sozialleistungen, neue Büros (genügend Parkplätze!), Personalkantine und nicht zuletzt . . . ein angenehmes Arbeitsklima.

Gerne erwarten wir Ihren Anruf!

Adolf Locher AG

Giessenstrasse 7, 8952 Schlieren, Tel. 051 / 98 48 11

AARGAUISCHE GEBÄUDEVERSICHERUNGSANSTALT

Zu unserer Technischen Abteilung gehört der

Brandverhütungsdienst

Seine Aufgaben sind:
öffentliche, industrielle und gewerbliche Bauvorhaben begutachten

bauliche und betriebliche Massnahmen zur Verhütung und Eindämmung von Bränden und Explosionen anordnen und die notwendigen Kontrollen ausführen

Behörden und Private in allen technischen Belangen des Brandschutzes beraten

Für den erwähnten interessanten und vielseitigen Aufgabenkreis suchen wir einen jüngeren, qualifizierten

Architekt-Techniker HTL

mit abgeschlossener Ausbildung und einigen Jahren praktischer Berufstätigkeit.
Wir bieten dem geeigneten Herrn eine gründliche Einführung und Weiterbildung auf dem Gebiete des Brandschutzes, abwechslungsreiche und weitgehend selbständige Tätigkeit, angenehme Arbeitsbedingungen und gute Sozialleistungen.

Eintritt und Gehalt: nach Vereinbarung.

Wir erwarten von unserem zukünftigen Brandverhütungsexperten sehr grosses Sachinteresse, Einfühlungsvermögen und überzeugende Gewandtheit im mündlichen und schriftlichen Verkehr.

Bitte richten Sie Ihre handschriftliche Bewerbung an die

DIREKTION DES AARGAUISCHEN VERSICHERUNGSAMTES, 5001 AARAU
oder an das beauftragte

Institut für Angewandte Psychologie Zürich
Abt. Personalwahlberatung Merkurstrasse 20, 8032 Zürich

welches Ihnen unter Wahrung voller Diskretion gerne weitere Auskunft geben wird.

LOSINGER

Einem jungen, initiativen und sportlichen

dipl. Bauingenieur ETH

können wir eine attraktive Stelle im Team einer grossen **Gebirgsbaustelle** bieten.

Für die Sektion **Hebetechnik** suchen wir einen

dipl. Bauingenieur ETH

mit einigen Jahren Praxis, für Projektbearbeitung und Leitung von **Arbeiten im In- und Ausland** als Stellvertreter des Sektionsleiters (gute Kenntnisse der englischen und der französischen Sprache erwünscht).

In der Betreuung der maschinentechnischen Belange und der Leitung des Werkstattbetriebes der gleichen Sektion findet ein junger

Maschineningenieur-Techniker HTL

eine ausbaufähige Stelle, die evtl. Einsätze im **Ausland** mit einschliesst.

Einem

Baufachmann

mit HTL- oder Bauschulabschluss und Freude an unternehmerischem Denken und am Verhandeln können wir nach entsprechender Einarbeitung als **Sachbearbeiter** im Gebiet der Vorfabrikation einen interessanten Posten in **Bern** bieten.

Wir bitten um kurze Bewerbung oder telefonische Anfrage zur Festsetzung einer Besprechung dieser Möglichkeiten.

Personalabteilung
LOSINGER AG, 3001 Bern
Könizstrasse 74, Tel. 031 / 45 22 11

Wir suchen

1 bis 2 Eisenbetonzeichner(innen)

(evtl. Tiefbauzeichner)

für die Planbearbeitung von nicht alltäglichen Bauaufgaben wie:

Industrieanlagen, vorgespannte Brükken, städt. Tiefbauarbeiten und Spezialfundationen.

Wir fordern: Selbständigkeit, Teamgeist, gute Berufskenntnisse, Berufspraxis ist erwünscht, aber nicht Bedingung.

Wir bieten:
— interessante Arbeiten
— moderne Arbeitsplätze
— zeitgemässe Anstellungsbedingungen

Eintritt spätestens Frühjahr 1971 oder nach Vereinbarung.

RL

Ingenieurbüro Rothpletz, Lienhard & Cie. AG
Zweigniederlassung Bern

3011 Bern, Neuengasse 5
Telefon 031 / 22 27 44

ALBISWERK ZÜRICH A.G.

Telephonie und Trägerfrequenz
Telex- und Datenvermittlung
PCM-Übertragung und -Vermittlung
Feldübermittlung und Radar

In unser technisches Büro für Betriebsanlagen suchen wir einen erfahrenen

Bauingenieur

mit folgenden Aufgaben:
— vorbereitende, betriebliche Bauplanung und Koordination in Zusammenarbeit mit Architekt, betriebsinternem Planungsteam und Unternehmer
— Ueberwachung der gesamten Durchführung von Neu- und Umbauten bis zur Inbetriebnahme und Abrechnung
— Koordination und Ueberwachung der baulichen und technischen Unterhaltsarbeiten sowie die Erstellung von technischen und statistischen Unterlagen

Bitte setzen Sie sich schriftlich oder telefonisch (intern 3007) mit unserer Personalabteilung in Verbindung.

ALBISWERK ZÜRICH A.G.
Albisriederstrasse 245 8047 Zürich Tel. (01) 52 54 00 / 52 61 00

Wir suchen

einen Bauingenieur mit Hochschuldiplom

sowie

einen Bauingenieur-Techniker HTL

für die Leitung von Grossbaustellen (Strassenbau und allgemeiner Tiefbau) im schweizerischen Mittelland und im Juragebiet.

Interessenten zwischen 30 und 45 Jahren werden gebeten, ihren Lebenslauf samt Foto zu richten unter Chiffre N 03-987825 an Publicitas AG, Postfach, 4600 Olten.

Zur Ergänzung unseres Mitarbeiterteams suchen wir

Eisenbetonzeichner(in)
Tiefbauzeichner(in)

als Mitarbeiter(in) in unsere Statikabteilung, in der ein Programmsystem für die Statik mit der Bezeichnung STRIP entwickelt worden ist.

Ihre zeichnerischen Fähigkeiten und Ihr genaues Arbeiten werden wir zu schätzen wissen. Sie werden sich in unserem Team mit der Anwendung von STRIP zur Lösung von statischen Problemen befassen. Insbesondere haben Sie die Möglichkeit, Methoden der Datenverarbeitung auf diesem Gebiet kennenzulernen und sich zugleich auf dem **Gebiet der Statik weiterzubilden.**

Unsere Büros — hell und freundlich — liegen in nächster Nähe des Zürcher Hauptbahnhofs. Die Anstellungsbedingungen sind absolut zeitgemäss. Unser Team von Fachleuten ist jung und dynamisch.

Wir laden Sie ein, sich telephonisch mit uns in Verbindung zu setzen.

digital sa

DIGITAL AG, 8001 Zürich

Seilergraben 53 (Tel. 051 / 34 36 23)
(eine Interdata-Gesellschaft)

piatti

Bauunternehmung

mit angeschlossener

Generalunternehmung

sucht

Architekten
Techniker HTL
qualifizierte Bauführer
für Grossobjekte

als

Abteilungsleiter
in Chefposition mit Prokura

Der Geschäftsleitung unterstellt.

Marktgerechter Ankauf von Bauland und dessen Erschliessung für ansprechenden Lebensraum.

Ueberbauung von eigenem baureifem Land mit Wohn-, Industrie-, Verwaltungs- und Geschäftsbauten.

Rationelle Bauvorbereitung in Zusammenarbeit mit den Produktionsabteilungen.

Ausgeprägte Beziehung zum Bausektor
Marktkenntnisse im Immobiliensektor
Praktische Erfahrung im Management

Auf Grund Ihrer Bewerbung steht Herr **Alfredo Piatti, Baumeister,** für entsprechende Interessenten zur Verfügung.

Alfredo Piatti AG, 8305 Dietlikon
Bauunternehmung
Telefon 051 / 93 00 11

Plastikspritzarbeiten

aller Art gesucht von Akkordgruppe.

Offerten unter Chiffre SBZ 105, IVA AG, Postfach, 8035 Zürich.

Hochbauzeichner/Bauführer

(30 Jahre) in ungekündigter Stellung, mit mehrjähriger Planungserfahrung sucht auf Frühjahr 1971 verantwortungsvollen, selbständigen Posten. Raum Luzern, Zürich, Aargau bevorzugt.
Offerten unter Chiffre SBZ 135, IVA AG, Postfach, 8035 Zürich.

Generalunternehmung im Raume Zürich sucht

Bauführer

Vielseitiger Fachmann. Eintritt sofort oder nach Vereinbarung.
Offerten unter Chiffre SBZ 137, IVA AG, Postfach, 8035 Zürich.

Generalunternehmung mit vielseitigen, interessanten Aufgaben sucht tüchtigen

Bauführer

Anstellung im Honorar.
Offerten unter Chiffre SBZ 136, IVA AG, Postfach, 8035 Zürich.

Bauführer und Bauzeichner

übernehmen in freier Mitarbeit Planbearbeitung bis Abrechnung.

Offerten erbeten an Postfach 29, 8704 Herrliberg.

Hochbauzeichner

23jährig, sucht neuen, interessanten Wirkungskreis auf 1. Mai 1971 (ganze Schweiz).
Offerten unter Chiffre SBZ 149, IVA AG, Postfach, 8035 Zürich.

Eisenbetonzeichnerin

Deutsche (Ausländer-Arbeitsbewilligung erforderlich) mit mehrjähriger Berufspraxis sucht Stelle in der französischen Schweiz.
Offerten unter Chiffre SBZ 148, IVA AG, Postfach, 8035 Zürich.

Junger, initiativer

Student ATZ

gelernter Stahlbauzeichner, sucht Stelle im Tiefbau evtl. Stahlbau, im Raume Zürich.
Offerten unter Chiffre SBZ 145, IVA AG, Postfach, 8035 Zürich.

Dipl. Bauingenieur ETH

(Herbst 1970) sucht Stelle im Raume Zürich. Norweger (keine Niederlassung).

Offerten unter Chiffre SBZ 144, IVA AG, Postfach, 8035 Zürich.

Junger Deutschschweizer

Hochbauzeichner

gesucht in Architekturbüro nach **Paris.**
L. P. Grosbois, Architecte d. p. l. g., 57, place Jules-Ferry, F-92 Montrouge/Paris

Erfahrener Statiker

dipl. Bauingenieur ETH, mit gut eingearbeitetem Zeichnerteam übernimmt als freier Mitarbeiter Projektierungs- und Ausführungsarbeiten für Hoch- und Brückenbau. — Offerten erbeten unter Chiffre 8631 an Mosse-Annoncen AG, 8023 Zürich.

Architekt-Techniker HTL

(27 Jahre, ledig) mit mehrjähriger Erfahrung in Projektierung, Bauentwicklung und Vorfabrikation sucht neuen interessanten Wirkungskreis (evtl. Ausland). Gute Zeugnisse und Referenzen vorhanden.
Offerten unter Chiffre SBZ 143, IVA AG, Postfach, 8035 Zürich.

Junger

Architekt-Techniker HTL

mit mehrjähriger Praxis sucht auf Mai 1971 verantwortungsvolle, selbständige Stelle mit Bauführungsaufgaben in Zürich oder Umgebung.
Offerten unter Chiffre SBZ 142, IVA AG, Postfach, 8035 Zürich.

24jähriger

Hochbauzeichner

sucht auf Anfang Sommer 1971 neuen Wirkungskreis. Raum Zürich bevorzugt.
Ausführliche Offerten mit Lohnangaben erreichen mich unter Chiffre SBZ 141, IVA AG, Postfach, 8035 Zürich.

Bauingenieur

mit mehrjähriger Erfahrung übernimmt in freier Mitarbeit Projektierungs- und Ausführungsaufträge.
Offerten unter Chiffre SBZ 140, IVA AG, Postfach, 8035 Zürich.

Tiefbauzeichner/stud. HTL

sucht Stelle im Raume Zürich (Ingenieurbüro oder Bauunternehmung). Erfahrungsgebiete: Kanalisation, Strassenbau, Quartierstrassen- und Bahnbauplanung.

Ihre Offerte mit Aufgabengebiet und Gehalt erreicht mich unter Chiffre SBZ 147, IVA AG, Postfach, 8035 Zürich.

Jeune

Ingénieur-technicien ETS

en génie civil

(Suisse allemand, depuis 1 année en Suisse romande) avec 2 années pratique en béton armé, cherche place dans un bureau technique à Lausanne.
Ecrire sous chiffre SBZ 150, IVA AG, Postfach, 8035 Zürich.

Eisenbetonzeichner

(zwei Jahre Praxis) sucht neuen Wirkungskreis im Raume Zürich und Umgebung.
Offerten sind zu richten unter Chiffre 8658 an Mosse-Annoncen AG, 8023 Zürich.

Dr. sc. techn.

seit mehreren Jahren auf dem Gebiet des Stahlhoch- und Brückenbaus tätig, sucht leitende Stellung in Ingenieurbüro oder Bauunternehmung.
Offerten erbeten unter Chiffre 8663 an Mosse-Annoncen AG, 8023 Zürich.

Junge kaufmännische Angestellte sucht Stelle als

Sekretärin

in ein Architekturbüro im Raume Wohlen — Lenzburg — Aarau (evtl. Baden — Brugg).

Ich habe die kaufmännische Lehre in einem Architekturbüro absolviert und bin seit drei Jahren als Sekretärin in der Baubranche tätig.

Eintritt auf 1. Mai 1971 oder nach Uebereinkunft.

Anfragen sind zu richten unter Chiffre SBZ 146, IVA AG, Postfach, 8035 Zürich.

Mittelgrosses Architekturbüro im Freiamt sucht selbständigen

Architekten ETH oder Architekt-Techniker HTL

für Entwurf und Ausführung, bei Eignung Stelle als Bürochef. Grosse öffentliche und private Bauaufgaben.

Hoher Leistungslohn, Personalfürsorge, Dauerstelle.

Schriftliche Offerten mit den üblichen Unterlagen sind zu richten unter Chiffre SBZ 139, IVA AG, Postfach, 8035 Zürich.

Gesucht per sofort oder nach Vereinbarung

Statiker

(Ingenieur ETH oder Ingenieur-Techniker HTL)

zur selbständigen Bearbeitung von Bauten. Angenehmes Arbeitsklima und gute Entlöhnung. Bitte rufen Sie uns unverbindlich an!

R. Gartmann & Co., Bauingenieure
Büro Zürich: Mühlebachstrasse 8, Telefon 051 / 47 01 47 oder 47 91 90
Büro Domat/Ems: Via Nova 29, Telefon 081 / 36 34 18

Bureau d'architecte à Paris

recherche immédiatement dessinateur ayant grande pratique du bâtiment.

Adresser offre et curriculum vitae à

N. Kazis, Architecte, 6, rue de la Source, Paris XVIème

Selbst ein solcher Fassadenputz muss nicht mehr abgeschlagen werden!

Das RENOVO-SYSTEM ermöglicht Ihnen eine einwandfreie Renovation mit 5 Jahren Garantie.

Das RENOVO-SYSTEM hat sich seit über 12 Jahren im Ruhrgebiet und in Island unter härtesten Bedingungen bewährt.

RENOVO-SYSTEM kann auf alle Baustoffe aufgebracht werden.

RENOVO ASP — armierter Spezialputz.

RENOVO-WOLLIT — fertige Kalk-Mörtel-Mischung für den Grundputz.

Verlangen Sie Unterlagen.

ALA Aktiengesellschaft Liestal
4402 Frenkendorf

Telefon 061 / 84 57 22, intern 25

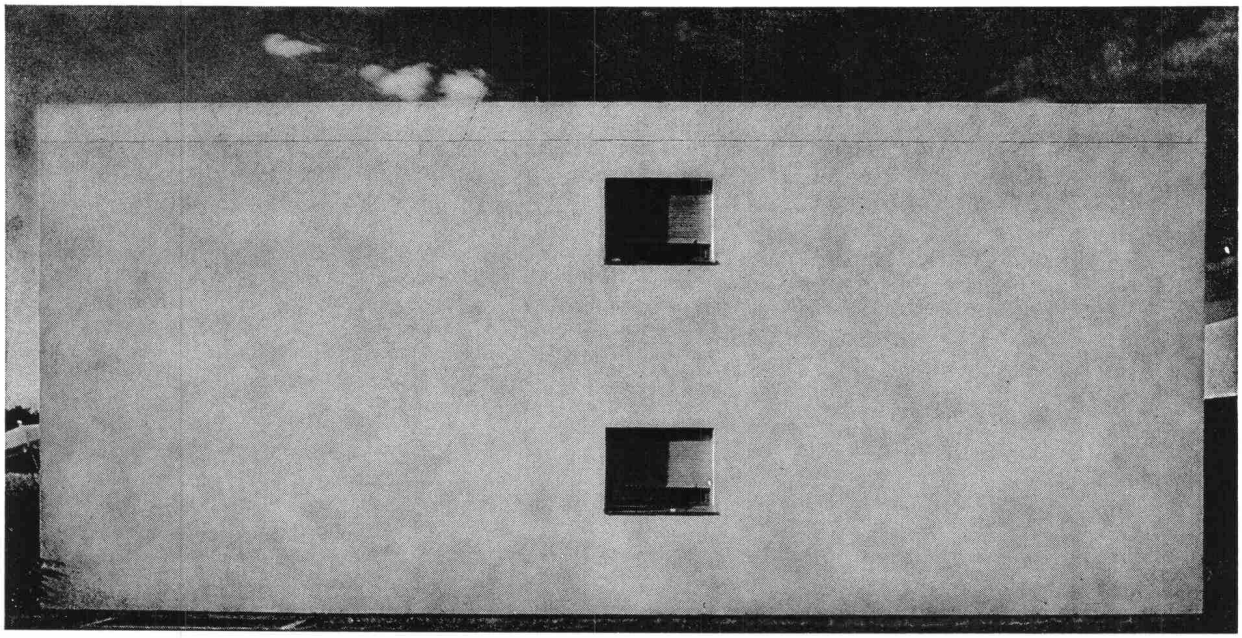

Durisol

spart Arbeitskräfte

Durisol

spart Bauzinsen

Durisol

Verkaufsbüros in: **8953 Dietikon,** Badenerstr. 21, 051 88 69 81; **3000 Bern,** Hallwylstr. 28, 031 44 38 44; **9000 St. Gallen,** Linsebühlstr. 105, 071 23 20 71; **Basel,** 4104 Oberwil, Auf der Wacht 5, 061 47 31 13; **Luzern,** 6020 Emmenbrücke, Hohrütistr. 39, 041 5 84 62; **1000 Lausanne 13,** Ch. de la Joliette 4, 021 27 74 24