Zeitschrift: Schweizerische Bauzeitung
Herausgeber: Verlags-AG der akademischen technischen Vereine
Band: 88 (1970)
Heft: 27

Werbung

Nutzungsbedingungen
Die ETH-Bibliothek ist die Anbieterin der digitalisierten Zeitschriften auf E-Periodica. Sie besitzt keine Urheberrechte an den Zeitschriften und ist nicht verantwortlich für deren Inhalte. Die Rechte liegen in der Regel bei den Herausgebern beziehungsweise den externen Rechteinhabern. Das Veröffentlichen von Bildern in Print- und Online-Publikationen sowie auf Social Media-Kanälen oder Webseiten ist nur mit vorheriger Genehmigung der Rechteinhaber erlaubt. Mehr erfahren

Conditions d'utilisation
L'ETH Library est le fournisseur des revues numérisées. Elle ne détient aucun droit d'auteur sur les revues et n'est pas responsable de leur contenu. En règle générale, les droits sont détenus par les éditeurs ou les détenteurs de droits externes. La reproduction d'images dans des publications imprimées ou en ligne ainsi que sur des canaux de médias sociaux ou des sites web n'est autorisée qu'avec l'accord préalable des détenteurs des droits. En savoir plus

Terms of use
The ETH Library is the provider of the digitised journals. It does not own any copyrights to the journals and is not responsible for their content. The rights usually lie with the publishers or the external rights holders. Publishing images in print and online publications, as well as on social media channels or websites, is only permitted with the prior consent of the rights holders. Find out more

Download PDF: 15.12.2025

ETH-Bibliothek Zürich, E-Periodica, https://www.e-periodica.ch

Ihr Lkw schafft mehr.

Diese Reifen steigern Leistung und Wirtschaftlichkeit Ihres Lkw:

Veith UNI LUG 1 für Schwerfahrzeuge

Ein tiefgekerbtes Profil bringt beste Zugkraftübertragung und sorgt für ungewöhnlich gute Griffigkeit. Die äußerst abriebfeste Gummi-Mischung und eine stabile Karkasse geben ihm die hohe Lebensdauer.

UNI LUG – der ideale Reifen für Straßen-Schwerfahrzeuge.

Veith UNI 3 für Kipper

Drei umlaufende Längsrippen geben diesem Reifen seine Spurtreue und Rutschfestigkeit auf der Straße. Die kräftig ausladenden Stollen greifen fest im Gelände und übertragen die ganze Motorkraft. Durch seine abriebfeste Gummi-Mischung erhält er seine lange Lebensdauer.

UNI 3 – der ideale Reifen für wechselnden Einsatz auf Straße und Gelände.

70.6

VEITH

Pneu Veith S.A.,
1530 Payerne
Tél. 037/61 12 03

Ihr Partner auf dem Flachdach für Tageslichttechnik Entlüftung Entwässerung

Jahrzehntelange Erfahrung! Wir bieten Ihnen optimale Sicherheit durch ausgereifte Konstruktionen. Fragen Sie uns an. Wir finden auch für Sie die wirtschaftlichste Lösung.

SCHERRER

Lichtkuppeln
Glasdachwerk
Spenglerei
Bleipresswerk

Jakob Scherrer Söhne
Allmendstrasse 5-7
8059 Zürich 2
Tel. 051 25 79 80

In einem Zug...

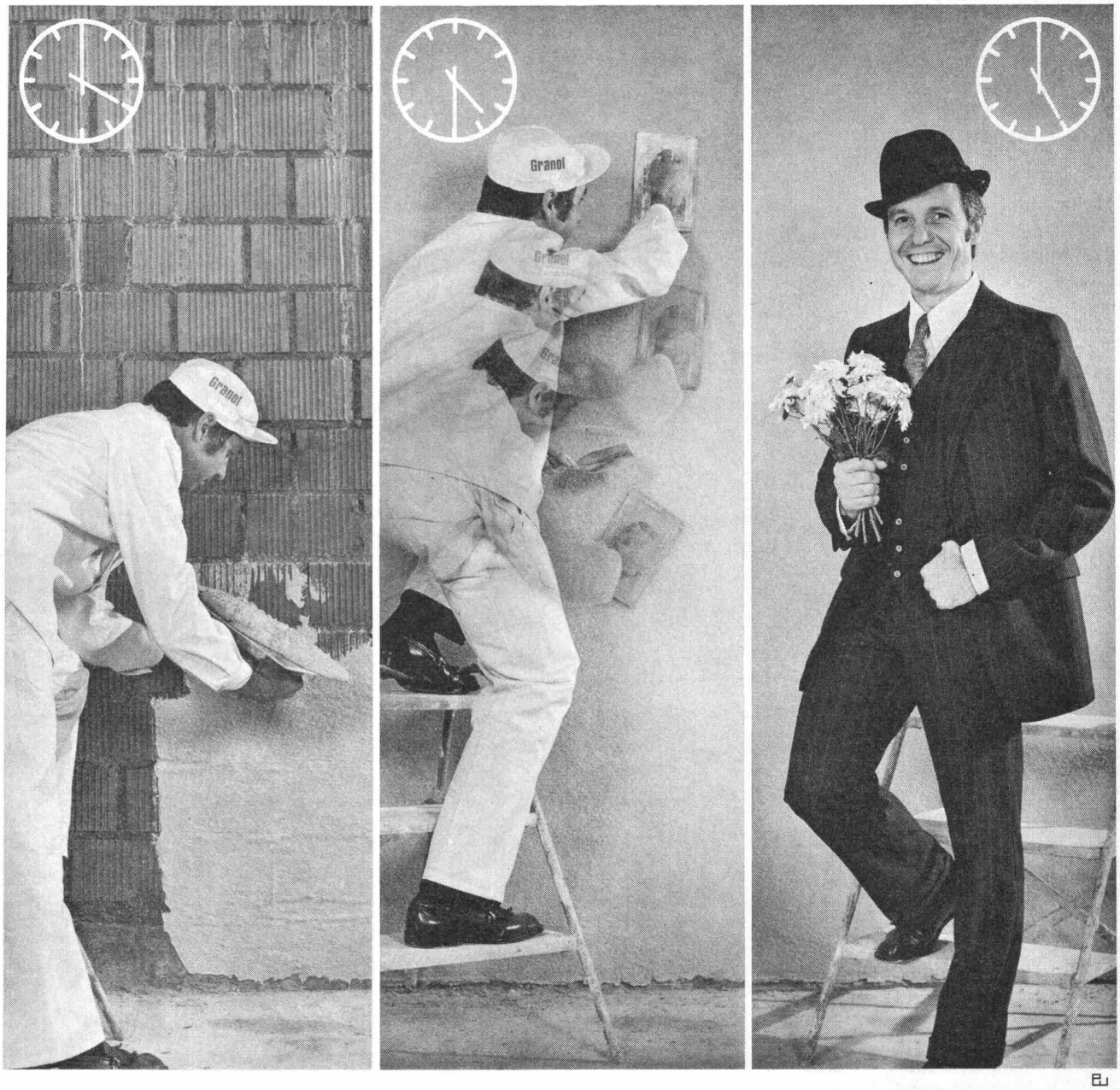

Granol-Einschichtabrieb

Ja. Wände und Decken können jetzt in einem Zug verputzt werden.
Mit dem neuen Granol-Einschichtabrieb — dem hervorragenden Putzmaterial mit der geschmeidigen Konsistenz. Granol-Einschichtabrieb wird fixfertig geliefert und ist ohne weitere Zutaten verarbeitungsfähig. Die Anwendung ist wesentlich einfacher und leichter: ein spürbarer Fortschritt gegenüber herkömmlichen Verputzarten. Die Vorteile liegen klar auf der Hand: kein Grundputz mehr · schnellere Austrocknung · kürzere Arbeitszeit und durchwegs günstigere Verputzpreise.
Die Leistungssteigerung wirkt sich besonders auch bei Küchen und Badezimmern vorteilhaft aus — da hier weitere Arbeitsgänge umständlich sind. Kalkulieren Sie deshalb rationell, und bestehen Sie ab heute auf Granol-Einschichtabrieb — weil es sich in jeder Beziehung lohnt. Unser Technischer Dienst erteilt Ihnen bereitwillig jede gewünschte Auskunft und arrangiert für Sie eine praktische Demonstration.

Neu!

GIPS-UNION AG
Postfach
8021 Zürich
Tel. (051) 23 37 60

Nutzen Sie die Vorteile des Asbestzement-Kanalisationsrohres Eternit®

Das Asbestzement-Kanalisationsrohr «ETERNIT» ist ein Spitzenprodukt für den zeitgemässen Kanalisationsbau.

Absolut dichte Rohre und Verbindungen: **kein austretendes Schmutzwasser, kein eindringendes Fremdwasser** (EMPA-Test).

Hochwertige Materialzusammensetzung und modernste Fertigungstechnik: **konstante Qualität.**

Ueberzeugende mechanische Festigkeiten: **grosse Sicherheit auch unter Verkehrsadern und bei Spezialanwendungen.**

Gut ausgebautes Formstückprogramm: **vereinfachte Planung.**

Geringes Gewicht, einfache Montage, Rohrlänge 4 m: **wirtschaftliche Verlegung.**

Anorganische Materialzusammensetzung: **keine Verkrustungen, hoher Korrosionswiderstand.**

Zwei Rohrklassen, 21 verschiedene Nennweiten zwischen 100 und 1600 mm: **weitgespannter Einsatzbereich.**

Jahrzehntelange Erfahrung mit Asbestzement-Rohren «ETERNIT»: **lange Lebensdauer.**

Umfassend orientiert Sie unser Katalog 12.01.1. Fachliche Beratung sowie weitere Auskünfte durch unsere Verkaufsabteilung, unsere Aussendienstmitarbeiter oder unseren Technischen Dienst. Setzen Sie sich mit uns in Verbindung.

Eternit®

Gesetzlich geschützte Marke für Asbestzement-Produkte

Eternit AG 8867 Niederurnen 058/4 15 55 Eternit SA 1530 Payerne Eternit-Verkauf AG Zürich Basel Lugano Olten Renens Sion

Sie wissen: Es kommt nicht nur auf die Streckgrenze an

Torstahl 50

erfüllt alle Ansprüche optimal

Unser technischer Beratungsdienst steht Ihnen jederzeit zur Verfügung
von Moos Luzern 041 - 22 21 01
Büro Zürich 051 - 25 16 17

Hochdruck-Zentrifugal-Pumpen

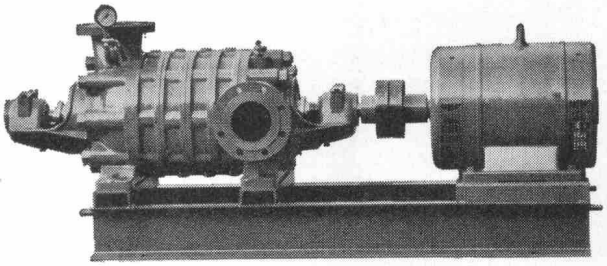

für:
Wasserversorgungen
Druckkesselanlagen
Industrie, Kesselhäuser
Sand- und Kieswerke
Bewässerungen
Wagenwaschanlagen

Maschinenfabrik a. d. Sihl AG
8023 Zürich 4
Gegründet 1871, Telefon 051 / 23 35 14

Neuheit!

compri band V

Für alle Fugen jetzt

VORKOMPRIMIERT

kurzfristig lieferbar

Generalvertretung:
Roger Frey dipl. Ing. Tel. 051/36 25 44
8039 Zürich Beethovenstr. 47

ROBA-Sickersteine Praktisch und robust

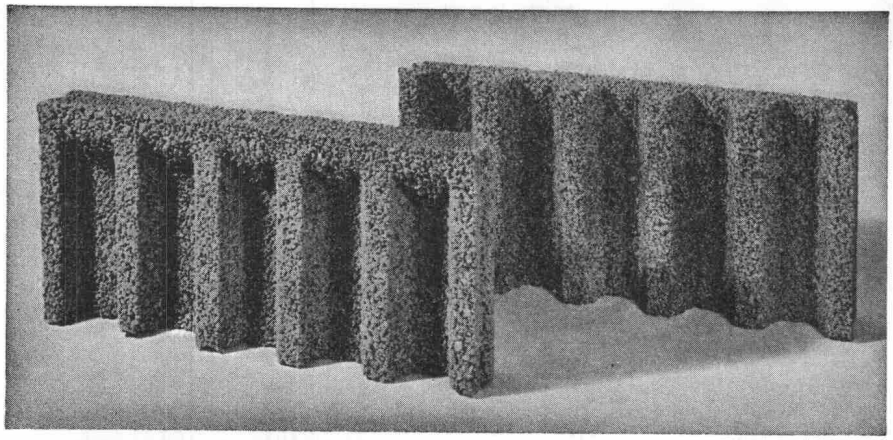

Typen:	Sickerstein und Abdeckplatte
Masse:	50×25×6 cm
Gewicht:	10 kg
Preis:	Fr. 6.40 pro m²
	(80 Rappen pro Stück) ab Werk

Beziehbar direkt oder durch
die Handelsgenossenschaft des SBV
und den Baumaterialienhandel

Ihr Vorteil: Einsparungen

— durch rationelle Erstellung eines besseren Entwässerungssystems
— an Verschleiss von Schalungsmaterial und dessen Transportkosten

Ihr Vorteil: Verbesserung

— der Entwässerung des Erdreichs
— Belüftung der Fundamente
— der Kanalisation des Sickerwassers

Ihr Vorteil: Verkürzung der Bauzeit

— durch vereinfachte vollmaschinelle Aufschüttung

Element und Baustein AG
(vormals E. Jucker)

8307 Kindhausen-Effretikon
Telefon 051 / 86 41 90

roba

TRICOSAL-Fugenkitt-AC

Seit Jahren bewährt!

(grau und weiss)

— haftet auch auf nasser Unterlage
— auf Beton, Holz und Metall
— bleibt dauerhaft elastisch
— ist einfach zu verarbeiten
— ist gebrauchsfertig (Tuben 400 und 750 g)

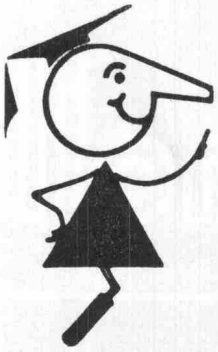

seit 1923

Tricosal®

BAU-CHEMIE AG BASEL (061) 23 00 16

Zement-Schnellbinde- und Dichtungsmittel, Plastifizierer, Verzögerer, Beton-Reinigungsmittel, Gipsverzögerer, Binder, Fugenbänder, Kunststoffe, Frostschutzmittel, Haftemulsion für Kunststoffmörtel, ölfeste Anstrichemulsion, Thiokol- und Acryl-Kitte, Epoxy-Lacke, Kunststoff-Dünnputze. PVC-Folien, 1 bis 2 mm, für Grundwasserwannen, Wasserbehälter usw.
Wir haben für Sie über 100 verschiedene Fugenbandprofile.

K+M

Stark- und Schwachstrom-Anlagen
Schalt- und Verteilanlagen

durch das leistungsfähige Fachgeschäft

Aktiengesellschaft **KUMMLER & MATTER - 8026 ZÜRICH** 051 / 44 42 40

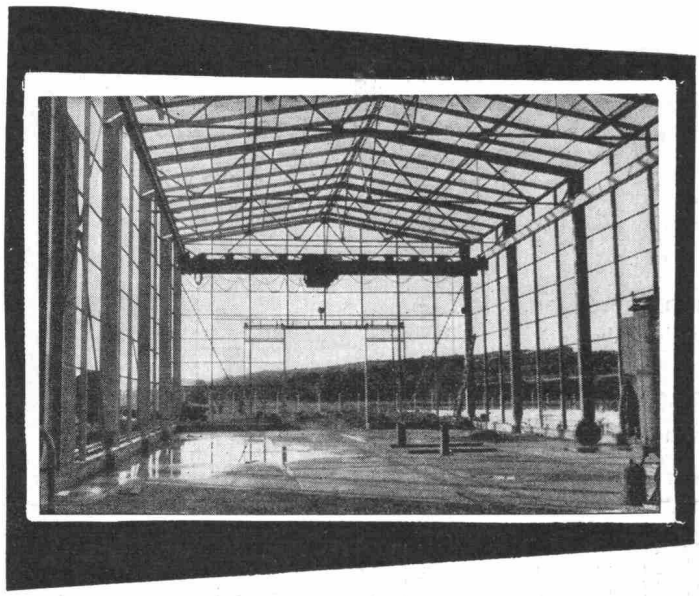

Stahlhochbau Behälter Schlosserei
Brückenbau Silos Metallbau
Ingenieurbureau

PREISWERK & ESSER

Schönaustr. 10
Basel Tel. (061) 32 46 88

BETONDRAHTKERNE *Alpha*

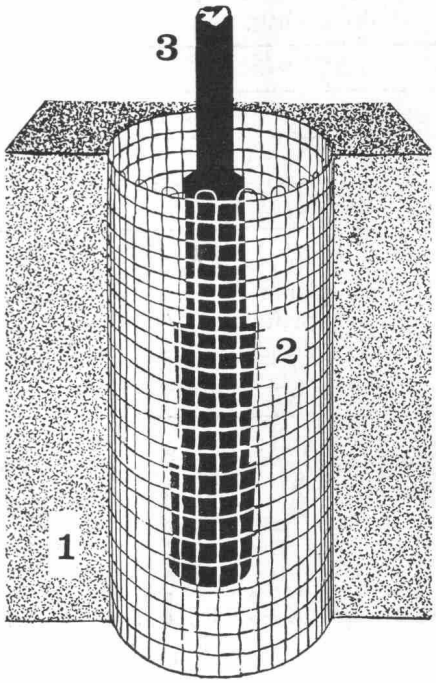

1 = Schnitt Beton 2 = Beton-Drahtkern 3 = Eisenstück, einzubetonieren

Lieferungen durch

Alpha AG. Nidau Tel. (032) 2 46 92

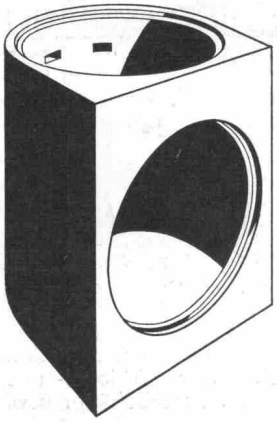

Aufstiegsschacht zu Fluchtröhren

Ø 100 cm, Anschlussöffnung Ø 100 cm, Bauhöhe 150 cm, Gewicht 1520 kg.

Das vorfabrizierte Schachtelement Ø 100 cm, ermöglicht dem Unternehmer die Erstellung der gesamten Fluchtweganlage aus Fertigteilen.

Verlangen Sie bitte den Spezialprospekt

comolli

Comolli's Erben AG Betonelemente
5620 Bremgarten Tel. 057/51414

bator ag

Herzogenbuchsee

Tel. 063 52 84 2

Falt-, Schiebe-, Schiebefalttore

Stapelwände, Antriebe,

Steuerungen, Signalanlagen

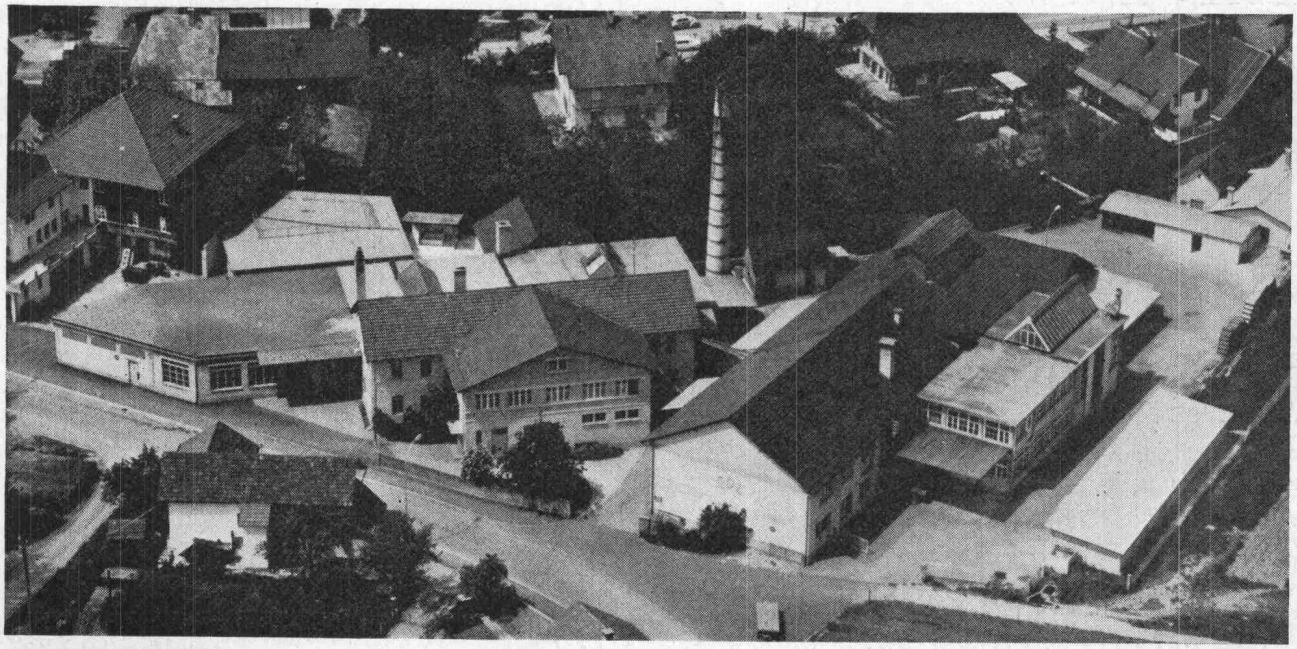

Treillage Céramique Suisse SA
4932 Lotzwil

Depuis 1906 treillis Rabitz et autres spécialités pour le bâtiment

SDL
LOTZWIL

Schweiz. Drahtziegelfabrik AG
4932 Lotzwil

Seit 1906 Rabitzgeflechte und weitere Bauspezialitäten

ZÜBLIN

Hochbau Tiefbau Pfählungen
Vorfabrikation Ingenieurbureau

ZÜRICH BASEL LAUSANNE

Wir tippen und vervielfältigen

Baudevis
Voranschläge
Expertisen

Alber Schreibservice Luzern

Habsburgerstrasse 44 Telefon 041 / 23 71 23
6002 Luzern Postfach 1053

Vermietung von Davis-Trenchern plus Tieflöffel (Grabenfräsen) mit Fahrer

Intravend AG, Tel. 051 / 54 54 44 / 45

Bon für Sauna-Dokumentation

Senden an
Ch. Rossi + Co AG
Allmendstr. 9–11
8700 Küsnacht
Tel. 051/90 17 55

Wir wünschen
☐ Ihre komplette Sauna-Dokumentation
☐ unverbindliche Beratung

Unsere Anschrift:

Felma

Aufzugtreppe
Grösste Vorteile
auf kleinstem Raum

FELDMANN & CO. AG, Holzbau
3250 Lyss Telefon 032 / 84 11 84

INTRAFIX®

Patente angemeldet

BETONSCHMELZ-VERFAHREN

schmilzt Löcher, schneidet und brennt **Beton – Eisenbeton – Stahl – Guss – Granit – Naturstein, usw.**

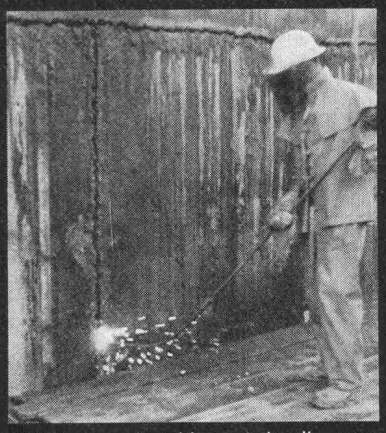

einfach – geräuschlos – schnell – sauber – staublos – vibrationslos – ungefährlich – wirtschaftlich – über und unter Wasser

Vertreternachweis weltweit durch

INTRAVEND AG Schweiz
Buckhauserstrasse 28, 8048 Zürich
Telefon (051) 54 54 45-47, Telex 54 289

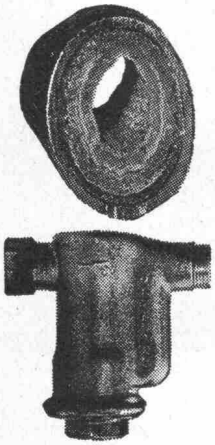

Kein Verkalken mehr

Schutz gegen Verkalkung, Rost und Korrosion durch das einfache, billige und erfolgreiche METADIUM-Verfahren (amtlich geprüft). Bereits sind über **5000 Apparate** und Anlagen **in der Schweiz** installiert worden.

Für Sanitär-, Heizungs- und Klimaanlagen. Anwendung: in Haushalt, Gewerbe und Industrie für Kühl- und Klimaanlagen, Luftbefeuchter, Combi-Heizkessel, Boiler, Waschautomaten, Heisswasser- und Kaffeemaschinen usw.

(Verlangen Sie Unterlagen)

Verkauf und Beratung:
A. Luisoni, Ingenieur, 8047 Zürich
Telefon 051 / 52 69 52 Triemlistrasse 52

WALTER J. HELLER AG.
BAUUNTERNEHMUNG
BERN
SION LUGANO ILANZ

hiag

Schal-Tafeln

Kunstharzbeschichtet für Sichtbeton,
ölimprägniert für Schalbeton

Hiag Holzindustrie AG
9430 St. Margrethen

Telefon 071 / 71 12 01

Spielplatzgeräte

Eine grosse Auswahl stabiler, wetterfester Konstruktionen.

Wir unterbreiten Ihnen gerne Einrichtungsvorschläge für öffentliche und für private Spielplätze.

ROGA Gerätebau AG
8953 Dietikon

Dammstrasse 3
Tel. 051 / 88 88 62 oder 88 89 20

Demontable Lagerhallen

aus Gitterstahlrohrkonstruktion
und Spezialgitterfolie.

Typ 1: Stehwand 130 cm,
Firsthöhe 320 cm, Breite 860 cm
Typ 2: Stehwand 200 cm,
Firsthöhe etwa 420 cm, Breite 860 cm
Typ 3: Stehwand 200 cm,
Firsthöhe etwa 500 cm, Breite 1200 cm

Länge nach Belieben.

LU-RA RAPPERSWIL

Gewächshausbau

E. Lutz, Bachtelstrasse 23, 8640 Rapperswil
Telefon 055 / 2 00 30

Keine Aussparungen
Isolierkörper in Schalung legen
Keine Kältebrücken
sofortiges Ableiten, des Dachwassers.

Verlangen Sie meine Devisierungsunterlagen für den Spengler!

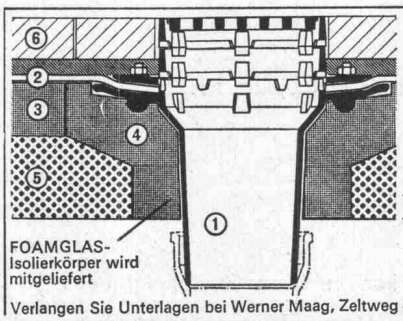

Passavant-Dachabläufe aus Gusseisen

– rosten nicht
– lösen die Probleme der Flachdachentwässerung endgültig

Verlangen Sie Unterlagen bei Werner Maag, Zeltweg 44, 8032 Zürich, Telefon 32 75 80

Name _____

Adresse _____

Stellen- und Gelegenheits-Anzeigen

Tarif

1/1 Seite 185 x 259 mm Fr. 510.—	1/4 Seite 185 x 60 mm 90 x 128 mm Fr. 127.50	1/12 Seite 90 x 40 mm Fr. 42.50
1/2 Seite 185 x 128 mm 90 x 259 mm Fr. 255.—	1/6 Seite 185 x 40 mm 90 x 84 mm Fr. 85.—	1/16 Seite 90 x 28 mm Fr. 32.—
1/3 Seite 185 x 84 mm Fr. 170.—	1/8 Seite 185 x 28 mm 90 x 60 mm Fr. 63.80	1/24 Seite 90 x 18 mm Fr. 21.30

Ermässigte Preise ohne Rabatt für Wiederholungen

Chiffregebühr Fr. 2.—
Stellengesuche werden nur noch schriftlich entgegengenommen.
Anzeigenschluss: Mittwoch der Vorwoche, 10 Uhr. Sofern drucktechnisch möglich, kann der Anzeigenschluss bis Donnerstag der Vorwoche, 10 Uhr, verlängert werden.

IVA AG für internationale Werbung, 8035 Zürich
Beckenhofstrasse 16, Tel. 051/26 97 40, PC 80-32735
Filialen:
1004 Lausanne, 19, av. de Beaulieu, Tel. 021/34 72 65
1204 Genève, 8, rue du Marché, Tel. 022/26 03 45

Lagerhallen

vorfabriziert, Eisenrohr-Konstruktion mit Wellblech-Bedachung (feuerverzinkt), ca. 29 x 10,6 m, Höhe 5,7 m, mit Schiebetor und Servicetüre Fr. 21 500.—

oder 20 x 7,5 m Fr. 12 500.—

zerlegt, ab Lager Brugg, ohne Montage

Classic Cars Ltd., 5200 Brugg
Telefon 056 / 41 33 77

Gesucht auf Ingenieurbüro am Bodensee

Ingenieur-Techniker HTL

für Absteckungs- und Bauleitungsarbeiten von allgemeinen Tiefbauten, vor allem Strassenbau und Kanalisationen sowie Projektierungsarbeiten. Erfahrung als Bauleiter erwünscht.

Selbständigem und initiativem Bewerber biete ich eine interessante, abwechslungsreiche und verantwortungsvolle Tätigkeit.

Offerten sind zu richten an:

Ingenieurbüro J. Moggi, Dipl. Bau-Ing. ETH/SIA, Grünaustrasse 1, 8590 Romanshorn

---

Zur Ergänzung meines Mitarbeiterstabes (nettes Team) suche ich tüchtigen

Bauingenieur ETH
Ingenieur-Techniker HTL
Eisenbetonzeichner(in)

für interessante Bauaufgaben (Sportanlagen, Geschäftshäuser usw.).

Moderne Berechnungsmethode auf programmiertem Elektronenrechner.

Fähige Bewerber, die eine abwechslungsreiche Tätigkeit in angenehmem Arbeitsklima schätzen, sind gebeten, sich in Verbindung zu setzen mit

G. Baum, dipl. Bauingenieur ETH/SIA
8008 Zürich, Seehofstrasse 4, Tel. 47 64 74

Gesucht

Architekt ETH oder
Architekt-Techniker HTL

gut ausgewiesener Fachmann mit grosser Praxis und einwandfreiem Charakter. Partnerschaft in gut beschäftigtem Architekturbüro in der Zentralschweiz wird offeriert. Diskretion wird zugesichert.

Offerten mit Lebenslauf und Referenzen sind erbeten unter Chiffre 7441 an Mosse Annoncen AG, 8023 Zürich.

Für die Bearbeitung interessanter Objekte suche ich

Eisenbetonzeichner(innen)

die mit Geschick an der konstruktiven Gestaltung der Bauwerke mitarbeiten.

M. Walt, dipl. Ing. ETH/SIA, Ingenieurbüro
8032 Zürich, Englischviertelstr. 24, Telefon 051 / 34 82 30
34 82 31

Für die Bearbeitung vielseitiger Bauaufgaben (Bäder-, Hotel- und Industriebauten) suche ich selbständigen

Architekt-Techniker
Bauzeichner(in)

mit mehrjähriger Praxis in Entwurf und Ausführung. Zeitgemässe Anstellungsbedingungen mit Leistungs- und Jahresschlussprämien.

Robert Neukomm, Architekt
Hofackerstrasse 7, 8032 Zürich, Telefon 051 / 53 43 50

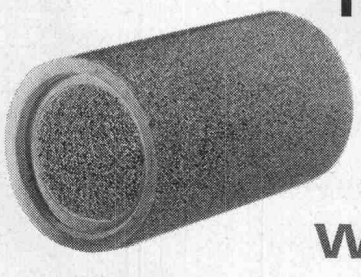

Hunziker-Filterrohre und Filterplatten entwässern das Erdreich dauernd wirkungsvoll

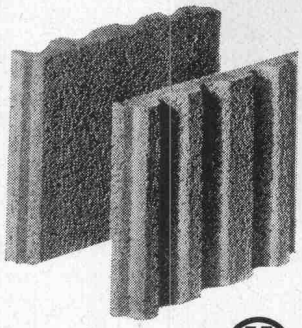

AG HUNZIKER + CIE Baustoff-Fabriken in Zürich, Bern, Brugg, Landquart, Olten und Pfäffikon SZ

Zu verkaufen

Mischmaschine

Gegenstrom-Schnellmischer EIRICH. Selbsttätige Beschickung und Entleerung, mit Motor. Nutzfüllung 150—250 Liter. Praktisch ungebraucht.

ALLAN AG, 8752 Näfels, Tel. 058 / 4 51 27

Wir suchen zur Bearbeitung interessanter Bauaufgaben bestausgewiesene, tüchtige

Hochbautechniker
Hochbauzeichner
Eisenbetontechniker
Eisenbetonzeichner

Angenehmes Arbeitsklima, Pensionskasse, 4 Wochen Ferien.
Eintritt per 1. Oktober 1970 oder evtl. früher

FEHR + BOSSHARD, 8057 Zürich
Architektur- und Ingenieurbüro
Oerlikonerstrasse 50, Tel. 051 / 48 29 20 / 22

ELEKTRO-WATT INGENIEURUNTERNEHMUNG AG

Wir suchen einen initiativen

Techniker-Konstrukteur

für die Projektierung, Devisierung und Detailbearbeitung von Kraftwerk- und Lüftungszentralen, Betriebsgebäuden, Schaltstationen usw.

Unser neuer Mitarbeiter soll an selbständiges Arbeiten gewöhnt sein und eine Zeichnergruppe führen können. Fremdsprachenkenntnisse sind von Vorteil, da bei Eignung gelegentlicher Einsatz im Ausland in Frage kommt.

Wir bieten interessante und vielseitige Tätigkeit bei fortschrittlichen Arbeitsbedingungen.

Interessenten stehen wir für Auskünfte gerne zur Verfügung. Telefonieren Sie uns bitte oder schreiben Sie unter Kennzeichen Pf an das

Personalbüro der
ELEKTRO-WATT
Postfach
8022 Zürich, Telefon 051 / 23 76 41

Projektwettbewerb «Betagtenheim Zollikofen»

Der Gemeinderat Zollikofen veranstaltet einen Projektwettbewerb **zur Erlangung von Entwürfen für den Bau eines Betagtenheims in Zollikofen.**

Teilnahmeberechtigt sind Architekten, die im Amtsbezirk Bern seit 1. April 1969 Wohn- oder Geschäftsdomizil haben. Arbeitsgemeinschaften sind zulässig. Bei schon seit 1. April 1969 bestehenden Arbeitsgemeinschaften braucht nur ein Partner die Bedingungen bezüglich Teilnahmeberechtigung zu erfüllen.

Dem Preisgericht steht eine Summe von Fr. 33 000.— zur Verfügung.

Das Preisgericht setzt sich aus folgenden Preisrichtern und Fachexperten zusammen:

Herren
Albert Gnägi, Arch. SIA/BSA, Stadtarchitekt, Bern
Dr. E. Knupfer, Arch. ETH/SIA, Zürich
Werner Krebs, Arch. SIA/BSA, Bern
Walter Wurster, Arch. SIA/BSA, Basel
Hans Blatti, Verwalter Schlössliheim, Pieterlen
Hans Stephan, Ingenieur SIA, Kloten
Hugo Weibel, Bauinspektor, Zollikofen
Rudolf Widmer, Arch. SIA, Städt. Hochbauamt, Bern

Ersatzpreisrichter: Herr Hans Zaugg, Arch. SIA/BSA, Olten

Die Unterlagen können gegen ein Depot von Fr. 50.— beim Bauinspektorat Zollikofen, Wahlacherstrasse 25, bis zum 14. August 1970 bezogen werden. Der Depotbetrag wird den Bewerbern zurückerstattet, sofern rechtzeitig ein programmgemässer Entwurf eingereicht wird. Ablieferungstermin für die Projektpläne ist der 1. Dezember 1970, für die Modelle der 15. Dezember 1970.

Gemeinderat Zollikofen

Programm von der Wettbewerbskommission SIA genehmigt

Gesucht auf mittelgrosses Ingenieurbüro

dipl. Bauingenieur ETH

guter Statiker, für die Bearbeitung interessanter Projekte, hauptsächlich im Industrie- und Brückenbau.

Selbständige, verantwortungsvolle Tätigkeit im Büro und auf Baustellen.

Tiefbauzeichner(in)

für die Projektierung und Bauleitung im Nationalstrassenbau und allgemeinen Tiefbau.

Eisenbetonzeichner(in)

für die Bearbeitung grösserer Projekte in Ortsbeton und Vorfabrikation.

Zeitgemässe Anstellungsbedingungen, auf Wunsch Beitritt zur Gruppenversicherung.

Offerten sind erbeten an:

Oskar Keller, dipl. Ing. ETH/SIA
Ingenieurbüro
Hauptbahnhofstrasse 2, 4500 Solothurn

Industrielle Betriebe der Stadt Zürich

Wir suchen für unser Ingenieurbüro

Ingenieur-Techniker HTL

und

Tiefbauzeichner

Wir bieten:

interessante, abwechslungsreiche Aufgaben im allgemeinen Tiefbau und Untertagebau; angenehmes Arbeitsklima; Dauerstelle.
Unser Büro befindet sich nahe beim Hauptbahnhof Zürich.

Wir verlangen:

Initiative, Freude am Entwerfen, Erfahrung in der Projektierung von Tiefbauten.

Interessenten melden sich bitte unter Telefon 051 / 25 03 30, intern 2630.

Bureau d'études à Paris, dirigé par Prof. J. Kerisel

Mécanique des sols, fondations et génie-civil, recherche

ingénieur diplômé E.P.F.Z. ou E.P.F.L.

ayant quelques années d'expérience. Lieu d'emploi à Paris.

Adresser candidature, curriculum vitae, salaire souhaité à
SIMECSOL, PARIS 7e
115, rue Saint-Dominique

Dätwyler

sucht

Fachmann aus der Baubranche

für Entwicklungsaufgaben im Sektor Gummi und Kunststoffe.

Jungem, strebsamem Berufsmann bieten wir Gelegenheit, sich in dieses Spezialgebiet einzuarbeiten. Bei Eignung besteht die Möglichkeit des Einsatzes für die Kundenberatung.

Bewerber, welche an dieser Stelle interessiert sind, bitten wir, sich schriftlich oder telefonisch mit uns in Verbindung zu setzen. Telefon 044 / 4 11 22, intern 274.

Dätwyler AG
Schweizerische Kabel-, Gummi- und Kunststoffwerke
6460 Altdorf-Uri

Aquarex

Fugenbänder
Beton- und Mörtelzusätze

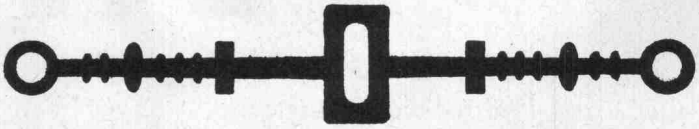

Polyrex AG

Grünhaldenstrasse 6 8050 Zürich
Tel. 051 48 79 03 Chemische Baustoffe

Das kantonale Planungsamt sucht einen

technischen Mitarbeiter

zur Bearbeitung und Mithilfe bei den Orts- und Regionalplanungen.

Muttersprache Deutsch, Französischkenntnisse erwünscht.

Offerten sind zu richten an:

Kantonales Planungsamt, Kreis Jura/Seeland
Veresiusstrasse 2, 2500 Biel
Telefon 032 / 6 51 15

Bauleiter

gesucht für Baubegleitung von KV, Devisierung, Bauführung bis Abrechnung.

Unser Arbeitsgebiet:
Schul- und Schwimmbadbauten, Altersheime

Roland Gross, Architekt SIA
8032 Zürich, Pilatusstrasse 2, Telefon 051 / 34 44 98

GIA AG

Unsere Firma befasst sich mit der Planung und Realisierung von Bauobjekten aller Art im In- und Ausland. Wir suchen für ein grösseres Objekt in attraktiver Gegend in Süddeutschland einen fähigen, selbständigen

Bauleiter

Gewünscht wird:
- abgeschlossenes Studium an einer technischen Hochschule oder an einem anerkannten Technikum
- entsprechende Erfahrung auf dem Gebiet der Bauleitung
- sicheres Auftreten und Verhandlungsgeschick
- Idealalter etwa 30 bis 40 Jahre

Geboten wird:
- zeitgemässe Anstellungsbedingungen
- interessante und verantwortungsvolle Tätigkeit
- entwicklungsfähige Position

Nach entsprechender Einführungszeit in unseren Büros in Rapperswil soll die Uebersiedlung nach Süddeutschland im Herbst 1970 erfolgen. Der Auslandsaufenthalt dürfte etwa zwei Jahre dauern.

Bewerbungen sind zu richten an:

GIA AG, dipl. Ingenieure ETH/SIA, 8640 Rapperswil
Sägestrasse 9, Telefon 055 / 2 56 44 und 2 45 15

ELEKTRO-WATT INGENIEURUNTERNEHMUNG AG

Wir suchen

Ingenieur-Techniker HTL

vorzugsweise Richtung Maschinenbau

für allgemeine Projektierung, Detailbearbeitung und Inbetriebsetzung von Stahlwasserbauten wie Schützen, Entsandungs- und Rechenanlagen mit hydraulischen und elektrischen Steuerungen sowie Rohrleitungen.

Einarbeitung in kleinerem Team wäre möglich, jedoch sind 2 bis 3 Jahre Praxis auf verwandtem Gebiet erwünscht. Fremdsprachenkenntnisse sind von Vorteil, da bei Eignung auch spätere Entsendungen ins Ausland in Frage kommen.

Interessenten bitten wir, ihre Offerten unter Kennzeichen Pf zu richten an das

Personalbüro der
ELEKTRO-WATT
Postfach
8022 Zürich, Telefon 051 / 23 76 41

Auf Wunsch wird ein Bewerbungsformular abgegeben.

Gesundheits- und Wirtschaftsamt

Beim Gesundheitsinspektorat der Stadt Zürich ist die Stelle eines

Leiters des technischen Betriebes der Sommerbadeanlagen

zu besetzen.

Aufgabenbereich:
Leitung der Unterhaltsarbeiten an Maschinen und übrigen Anlagen. Prüfung neuer Einrichtungen. Mitarbeit bei der Neuplanung von Bädern und Wasseraufbereitungsanlagen. Studien über wirtschaftliche und technische Probleme.

Anforderungen:
Abgeschlossene Ausbildung als Maschinen- oder Bauingenieur HTL, Eignung als Vorgesetzter.

Besoldung im Rahmen der städtischen Besoldungsverordnung, Pensionskasse und Unfallversicherung.

Bewerbungen mit Ausweisen über Bildungsgang und bisherige Tätigkeit sowie einer Foto sind an den Vorstand des Gesundheits- und Wirtschaftsamtes, Walchestr. 31, 8035 Zürich 6, zu richten.

Ueber die Obliegenheiten erteilt das Gesundheitsinspektorat (Telefon 051 / 29 20 11, intern 2020) Auskunft.

Der Vorstand des Gesundheits- und Wirtschaftsamtes

Das **Stadtplanbüro** des Baudepartementes des Kantons Basel-Stadt sucht

1 Verkehrsingenieur

für die selbständige Bearbeitung regionaler und städtischer Verkehrsfragen.

Anforderungen
Diplom einer technischen Hochschule, gründliche Kenntnisse sämtlicher Fragen des privaten und öffentlichen Verkehrs.

1 Ingenieur-Techniker HTL

für die Bearbeitung allgemeiner städtischer Verkehrsprobleme und die Betreuung von Verkehrserhebungen.

2 Architekten-Techniker HTL

als Mitarbeiter bei der langfristigen Planung, insbesondere Landschaft, öffentlichen Bauten und Anlagen.

Anforderungen
Diplom einer Höheren Technischen Lehranstalt oder gleichwertige Ausbildung.

Wir bieten
ein ausserordentlich interessantes Tätigkeitsfeld in jungem, fortschrittlichem Team, angenehmes Arbeitsklima, gute Entlöhnung und vorbildliche Sozialleistungen.

Auskünfte
über Ihr Pflichtenheft erhalten Sie beim Stadtplanchef (Telefon 061 / 23 98 40, intern 394).

Bewerbungen
sind zu richten an das Sekretariat des Baudepartementes, Münsterplatz 11, 4001 Basel, **bis 10. Juli 1970.**

Baudepartement Basel-Stadt

AG FÜR PERSONALBERATUNG TALSTRASSE 20 ZÜRICH TELEFON 051 25 96 56

Wir suchen

Modernste Planungsmethoden im Industriebau

und einen jungen

Hoch- oder Tiefbau-Ingenieur-Techniker HTL

der sie in bezug auf unsere künftigen Bauprojekte richtig anzuwenden versteht.

Wir sind ein sehr fortschrittlich eingestelltes und expansives Industrieunternehmen mit gegen 2000 Personen. Ihre erste Aufgabe wird darin liegen, das Konzept einer neuen Fabrik für etwa 500 Personen zu erarbeiten und zwar von Grund auf, d. h. ab Areal-Erschliessung, über Gebäudeinstallationen (in Zusammenarbeit mit internen und externen Spezialisten des Klima-, Heizungs- und Elektrosektors) bis zur Planung der betrieblichen Bauten im Sinne späterer wirtschaftlicher und rationeller Produktionsmöglichkeiten.

Dieses Projekt (weitere werden folgen) wäre für Sie als Baufachmann im Alter ab etwa 28 Jahren doch **die Möglichkeit,** sich in einer selbständigen und umfassenden Tätigkeit zu bewähren.

Wenn Sie derselben Meinung sind, bitten wir Sie, mit unserem Personalberater Verbindung aufzunehmen. Er wird Ihnen gerne weitere Auskünfte erteilen.

AG FÜR PERSONALBERATUNG ZÜRICH TALSTRASSE 20 TEL. 051 25 96 56

Endlich in der Schweiz — das grösste Sauna-Programm Europas!

suna sauna®

5 verschiedene Arten von vorfabrizierten Sauna-Kabinen in über 50 diversen Grössen, schon ab Fr. 2050.–

3 komplette Sauna-Ofen-Programme

SUNA-Sauna-Festeinbauten durch unsere Schreinerei
SUNA-Sauna-Zubehör
SUNA-Blockhäuser

Wir planen und bauen komplette Sauna-Anlagen für Private, Hotels, Turn- und Sportanlagen, Sauna-Institute usw.

Verlangen Sie Prospekte und Preislisten bei

scandinavian design

Landvogt-Waser-Strasse 43 8405 Winterthur
Telefon (052) 29 63 21

Nach **Interlaken** gesucht

Bauingenieur oder Ingenieur-Techniker

für Entwurf und Berechnung von Hoch- und Tiefbaukonstruktionen;

Eisenbetonzeichner

für Planbearbeitung und Bauüberwachung;

Tiefbau- oder Vermessungszeichner

für Kanalisationen, Abwasserreinigungsanlagen u. a.

HANS R. GASCHEN
dipl. Ingenieur ETH, SIA, ASIC
Ingenieurbüro für Hoch- und Tiefbau
Höheweg 3, 3800 Interlaken, Telefon 036 / 2 34 57

Ueberlastet?

Gut eingespieltes Team (Ing.-Techn. HTL, Bauführer, Zeichner-Konstrukteure) übernimmt Statik-, Devisierungs- und Zeichnerarbeiten aus dem Massiv- und Stahlbau. Anfragen unter Chiffre 29-301203 an Publicitas, 4600 Olten.

Für unser Ingenieurbüro in Köniz bei Bern suchen wir

dipl. Bauingenieur ETH

Anforderungen:

— Mehrjährige Praxis als Statiker im Wohnungs- und Industriebau

— Erfahrungen im vorgespannten Beton

— Befähigung, Projekte selbständig und wirtschaftlich zu bearbeiten und einem kleinen Mitarbeiterstab vorzustehen

— Gute Kenntnisse der französischen Sprache

Interessenten werden gebeten, sich schriftlich oder telefonisch mit uns in Verbindung zu setzen.

Fritz Dardel AG
Blinzernfeldweg 2, **3098 Köniz**
Tel. 031 / 53 51 11

Ingenieurbüro für Hoch- und Tiefbau in Chur

sucht jüngeren

dipl. Bauingenieur ETH

als Leiter eines Arbeitsteams. Nebst einer erfolgreichen Praxis in gleicher oder ähnlicher Funktion sind sehr gute statische Kenntnisse, gute konstruktive Begabung, selbständige und rationelle Arbeitsweise Voraussetzung für diese Tätigkeit.

Initiativer und verantwortungsbewusster Persönlichkeit bietet sich eine entwicklungsfähige Stellung im Rahmen eines neuzeitlich eingerichteten Büros mit Personalversicherung und der Möglichkeit späterer Teilhaberschaft.

Eintritt im Laufe 1970. Interessenten (Schweizer Bürger) sind gebeten, ihre Anmeldung mit Angabe der bisherigen Tätigkeit und den üblichen Unterlagen einzureichen unter Chiffre SBZ 530 an IVA AG, Postfach, 8035 Zürich.

Wehntalerstr. 17 Zürich 57 Tel. 051 26 16 14

Pavillons Mobilwände Hallendächer Saaldecken Holzbau

Müller Sohn + Co MS

In unmittelbarer Nähe von Lugano

wird

weites und sehr schönes

Bauland

ca. 100 000 Quadratmeter

verkauft

oder zur Verfügung gestellt.

Geeignet für
Kurhäuser
Kliniken
Ferienzentrum
Sportzentrum
kleine Eigentumshäuser

Evtl. Möglichkeit eines Konsortiums für finanzielle Beteiligung, Projektierung, Bau, Studie und Realisierung einer interessanten Bauplanung.

Ernsthafte Interessenten schreiben unter Chiffre SBZ 540, IVA AG, Postfach, 8035 Zürich.

Für die Bearbeitung interessanter Bauaufgaben (Projekt und Bauleitung) suchen wir initiativen

Bauingenieur ETH
(evtl. Bauingenieur-Techniker HTL)

mit einigen Jahren Erfahrung. Sollten Sie Interesse haben, zu zeitgemässen Bedingungen in einem kleinen Team mit angenehmem Arbeitsklima und in einem modern eingerichteten Büro tätig zu sein, so erwarten wir gerne Ihren Bericht.

Ingenieurbüro Ernst Lüscher AG
4000 Basel, Urs-Graf-Strasse 8
Telefon 061 / 42 64 80

Mittelgrosses, gut eingeführtes Ingenieurbüro im Kanton Baselland sucht

jungen Ingenieur

für die Statik- und Eisenbeton-Abteilung.

Wir bearbeiten Aufträge aus dem Hoch- und Tiefbau.

Bewerber sollten in der Lage sein, Ihren Mitarbeiterstab mit voller Verantwortung zu führen und den Verkehr mit der Bauherrschaft selbständig zu pflegen.

Nach entsprechender Einarbeitungszeit und Bewährung bestehen rasche Aufstiegsmöglichkeiten.

Wir erwarten gerne Ihre Bewerbungsunterlagen unter Chiffre SBZ 531, IVA AG, Postfach, 8035 Zürich.

VEVEY

Charpentes métalliques

Nous cherchons pour notre bureau technique

ingénieur civil

diplômé de l'EPUL ou de l'EPF

Domaine d'activité:

calcul et exécution de
ponts métalliques
conduites forcées
et autres constructions soudées

Des renseignements plus détaillés vous seront fournis au tél. 021 / 51 00 51, interne 230.

Ateliers de Constructions Mécaniques de VEVEY

AG HUNZIKER + CIE

durobeton durobeton durob

unarmierte Schleuderrohre

Gesucht

Hochbauzeichner

selbständig und zuverlässig, in kleineres Architekturbüro mit interessanten Aufträgen der Industrie und der öffentlichen Hand.

Hans Käppeli, dipl. Architekt ETH/SIA, 6000 Luzern
Moosmattstrasse 10, Tel. 041 / 41 17 71

GESUCHT

1 HOCHBAUZEICHNER FÜR WERKPLANBEARBEITUNG
1 HOCHBAUZEICHNER FÜR PROJEKTBEARBEITUNG
1 ARCHITEKT-TECHNIKER FÜR TECHNISCHE PLANBEARBEITUNG, DEVISIERUNG, EVTL. BAUFÜHRUNG

BEWERBER, DIE AN EXAKTES UND SELBSTÄNDIGES ARBEITEN GEWÖHNT SIND, FINDEN EIN ANGENEHMES ARBEITSKLIMA UND ZEITGEMÄSSE ANSTELLUNGSBEDINGUNGEN.

WERNER GANTENBEIN, DIPL. ARCHITEKT BSA/SIA
MOMMSENSTR. 18, 8044 ZÜRICH, TEL. 051 / 47 61 23

Wir suchen per sofort oder nach Uebereinkunft tüchtigen und initiativen

Eisenbetonzeichner/Konstrukteur

für die Bearbeitung von grösseren anspruchsvollen Aufgaben des Industrie- und Brückenbaus im In- und Ausland.

Wir bieten eine selbständige Tätigkeit, fortschrittliche Arbeitsbedingungen, gutes Salär, Personalfürsorgeversicherung, angenehmes Arbeitsklima.

Schriftliche oder telefonische Bewerbungen bitten wir zu richten an:

Heinzelmann & Co. AG, Ingenieurbüro
5200 Brugg, Stapferstrasse 9
Telefon 056 / 41 69 61

Gesucht

erfahrener Eisenbetonzeichner

für den Einsatz als Zeichner-Konstrukteur. Erfahrung im Devisieren erwünscht, aber nicht Bedingung. Grosszügige Wohnung kann bei Bedarf zur Verfügung gestellt werden. Ferner jüngerer, initiativer

Eisenbetonzeichner

für interessante Hochbauarbeiten. Neuzeitliche Arbeitsbedingungen.

Schriftliche oder telefonische Bewerbung an **Ingenieurbüro H. B. Pfister,** Frohhaldenstrasse 20, 8180 Bülach, Telefon 96 10 15.

Gesucht wird initiative(r), selbständige(r)

Hochbauzeichner(in)

in unser Büro mit vielseitigen Aufträgen.

Sie werden bestimmt in einem der kleinen Teams die Ihnen zusagende Arbeit und Aufstiegsmöglichkeit finden.

H. Weideli + E. Kuster, SIA
Architekten
Rämistrasse 5, 8001 Zürich, Tel. 051 / 34 08 07

Architekturmodelle in Gips, Holz, Plexiglas, termingerecht und in tadelloser Ausführung

Architekturmodelle

Zaborowsky & Schalk
Neumarkt 10, 8001 Zürich
Telefon 34 22 16
Siewerdtstr. 99, 8050 Zürich
Telefon 46 62 11

Ingenieurbüro in Lugano sucht zum baldigen Eintritt

1 dipl. Ing. ETH oder EPUL

für die Bearbeitung von grösseren Industrie- und Brückenbauten. Italienischkenntnisse nicht unbedingt erforderlich. 5-Tage-Woche, Försorgefonds. Detaillierte Offerten mit Curriculum vitae und Gehaltsanspruch unter Chiffre 7486 an Mosse-Annoncen AG, 8023 Zürich.

Wir suchen

Eisenbetonkonstrukteur
Eisenbetonzeichner(innen)

für interessante Hoch- und Tiefbauten. Schweizer oder Ausländer mit Niederlassung. Gutes Gehalt, Personalfürsorge. Büro beim Hauptbahnhof.

Ingenieurbüro Ruckstuhl & Fuchs, 8400 Winterthur
Merkurstrasse 25, Tel. 052 / 22 75 10

Gewerbliche Berufsschule Kreuzlingen
Wir suchen auf Frühjahr 1971 einen vollamtlichen oder 2 halbamtliche

Fachlehrer für Hochbauzeichner

Lehrauftrag:
Konstruktionslehre, Materialkunde, Projektionslehre, Freihandzeichnen (evtl. Fachrechnen).
30 bzw. je 2mal 15 Pflichtstunden.

Vorbehalten bleibt die Genehmigung der Lehrstelle durch den Regierungsrat des Kantons Thurgau.

Anforderungen:
Architekt-Techniker HTL oder gleichwertige Ausbildung. Lehrgeschick und wenn möglich Unterrichtserfahrung.

Wir bieten:
angenehmes Arbeitsklima, gute Besoldung, Pensionskasse; bei Vollamt Möglichkeit, als freier Mitarbeiter in selbstgewähltem Betrieb tätig zu sein.

Anmeldungen:
mit den üblichen Unterlagen sind bis zum 1. September 1970 zu richten an:

René Anderhub
Vorsteher der gewerblichen Berufsschule
8280 Kreuzlingen, Gaissbergstrasse 8
Telefon Schule 072 / 8 17 07, privat 8 48 21

Stadt Wil SG

Die Stadt Wil sucht einen

Bauverwalter

Anforderungen: Ingenieur-Techniker HTL (Tiefbau) oder gleichwertige Ausbildung, Organisations- und Verhandlungstalent, Erfahrung in der Projektierung und Ausführung von Strassen- und Tiefbauarbeiten.

Aufgaben: Leitung der Bauverwaltung, selbständige Tätigkeit in Planung, Ausführung von Neuanlagen und Unterhaltsarbeiten im Strassen- und Tiefbau usw.

Besoldung nach Uebereinkunft; Pensionsversicherung, Fünftagewoche.

Stellenantritt Herbst 1970, nach Vereinbarung.

Anmeldungen mit Unterlagen und Angabe des Gehaltsanspruches an den Gemeinderat Wil (Stadtammann), Telefon 073 / 22 30 22.

Kirchgemeinde Saanen
Kreistelefondirektion Thun

Ausstellung von Entwürfen für das Kirchgemeindehaus Gstaad

Die vom Preisgericht beurteilten Entwürfe für ein Kirchgemeindehaus mit Kongresssaal und ein Telefongebäude in Gstaad werden öffentlich ausgestellt.

Ort: Hotel Landhaus Saanen (Saal)

Dauer: Dienstag, 23. Juni, bis Freitag, 3. Juli 1970
Zeit: 19.00 bis 22.00 Uhr

Der Kirchgemeinderat von Saanen

$a + b = (ab)^2$

Das Resultat unseres Teams sollte mehr sein als die Summe der einzelnen Fähigkeiten und Leistungen. Ich suche als meine Ergänzung den überdurchschnittlich kreativen

dipl. Architekten SIA

vorerst zur Realisierung einzelner interessanter Aufgaben — mit dem Ziel späterer Partnerschaft. Darin könnte ich gemäss meiner Anlagen und langen Praxis den technisch-organisatorischen und kommerziellen Sektor kompetent übernehmen.

Ihr Vorschlag erreicht mich unter Chiffre SBZ 532 an IVA AG, Postfach, 8035 Zürich.

«... 2000 l Salzsäure ausgelaufen ...»
«... schwerer Unfall mit Benzin-Tankzug ...»
«... 10 000 l Heizöl in der Kanalisation ...»
Solche und ähnliche Meldungen gehen leider fast täglich durch die Presse. Allein Steinzeug hält alle Beanspruchungen aus, die in einer Kanalisation vorkommen können.

Beratungsstelle Zürich ✆ 051 / 27 36 23

Für Kanalisationen und Hausentwässerungen, Röhren aus

Steinzeug

mit der vorfabrizierten **flexbell** - Steckmuffe

Gesucht

Tiefbauzeichner

für Projektierung (auf Wunsch auch Bauleitung) von Strassen und Kanalisationen.

Walter Bregenzer, Ingenieur- und Vermessungsbüro, 8910 Affoltern a. A.
Tel. 051 / 99 64 07

Durch die Vereinigung der beiden Baudirektionen und die Neuzuteilung von besonderen Aufgaben an den bisherigen Stelleninhaber wird die Stelle des

Stadtingenieurs

und Chefs des Tiefbauamtes der Stadt Bern zur Wiederbesetzung ausgeschrieben.

Dem Tiefbauamt obliegen die Projektierung und der Bau von Strassen, Plätzen, Brücken, Unter- und Ueberführungen, Lichtsignalanlagen, Wasserbauten, Kanalisationen und Abwasseranlagen sowie von Zivilschutzbauten. Zudem befasst es sich mit dem Unterhalt der Brücken.

Der Bewerber muss nachstehende Voraussetzungen aufweisen:

— Schweizer Bürger, dipl. Bauingenieur ETH oder EPUL
— Gute Fachkenntnisse mit mehrjähriger Erfahrung im Sektor Tiefbau
— Fähigkeit zur Führung eines technischen und administrativen Mitarbeiterstabes
— Sinn für Zusammenarbeit, Verhandlungsgeschick
— Erfüllung der Bedingungen zur Aufnahme in die städtischen Versicherungskassen

Interessenten, die die genannten Anforderungen erfüllen, werden eingeladen, ihre Bewerbungen mit Foto, Lebenslauf und Zeugnissen mit der Bekanntgabe des Gehaltsanspruches an die **Baudirektion der Stadt Bern,** Postfach 2731, 3001 Bern, zu richten.

Der Unterzeichnete ist gerne bereit, allfällige Auskünfte zu erteilen. (Telefon 031 / 64 65 33)

Bern, 18. Juni 1970

Der Baudirektor der Stadt Bern
Hs. Morgenthaler

Wir suchen für eine schweizerische Unternehmung in Zürich, führend auf mehreren Spezialgebieten des Bauwesens, einen tüchtigen

dipl. Bauingenieur ETH in leitende Position

Es handelt sich um eine ausserordentlich interessante Position mit einem vielseitigen Aufgabenbereich im Rahmen der Unternehmung und eines **internationalen Lizenznehmerkreises.** Die Position ist überdurchschnittlich salariert und entwicklungsfähig.

Als Voraussetzungen werden gewünscht: Praktische Erfahrung, selbständiges Arbeiten sowie die Bereitschaft zu vertieftem Eindringen in statisch-konstruktive, ausführungstechnische, material-technologische und versuchstechnische Probleme.

Wir bitten Sie, sich für eine erste Kontaktnahme durch eine Offerte, die wir rasch und diskret behandeln werden, mit unserem Institut in Verbindung zu setzen.

Institut für Psychologische Beratung AG
Steinwiesstrasse 2
8032 Zürich
Telefon 34 23 37 (9.00 bis 12.00 Uhr)

fi RISTA Elemente

Wirtschaftlicher armieren mit fi-Rista Elementen armieren

Drahtwerke Fischer & Co.
Reinach AG Tel. (064) 71 15 55

Wir suchen einen

Ingenieur-Techniker HTL

Fachrichtung Tiefbau

Aufgaben:
- Projektierung und Bauleitung von Kabelrohranlagen, Schächten, Flusskreuzungen und Seekabelanlagen
- Trassierung und Bauleitung von Fern- und Bezirkskabelanlagen, teilweise im Gebirge
- Betreuung des Submissionswesens
- Preisberechnungen im allgemeinen Tiefbau
- Verkehr mit Behörden und Unternehmern

Anforderungen: Diplom einer Höheren Techn. Lehranstalt
- Initiative
- Bereitschaft zu selbständigem Schaffen und zur Uebernahme von Verantwortung
- Gewandtheit im Organisieren
- Schweizer Bürger

Wir bieten:
- angenehmen Arbeitsplatz
- zeitgemässe Besoldung mit fortschrittlichen Sozialleistungen
- gute Aufstiegsmöglichkeiten
- Fünftagewoche
- gründliche Einführung in das Arbeitsgebiet

Unser Personaldienst erteilt Ihnen gerne weitere Auskunft (Telephon 055 / 2 24 81, intern 237).

KREISTELEPHONDIREKTION
8640 RAPPERSWIL SG

Einwohnergemeinde der Stadt Grenchen

Stellenausschreibung

Beim Stadtbauamt ist folgende neugeschaffene Stelle zu besetzen:

Architekt-Techniker HTL

Arbeitsbereich:
Baubegleitung der öffentlichen Hochbauten (Schulhäuser, Sportstätten, Kulturzentrum, Verwaltungsgebäude usw.) ab Projekt bis Garantieabnahme. Kosten-, Qualitäts- und Terminkontrollen.

Koordination zwischen Architekten/Ingenieuren, Behörden und Unternehmern.

Anforderungen:
Abgeschlossene Technikumsausbildung. Mehrjährige Erfahrung als selbständiger Bauführer im anspruchsvollen Hochbau.

Sicherheit im Ausmass und in der Interpretation von Werkvertragsbestimmungen sowie Planunterlagen. Durchsetzungsvermögen und kostenbewusstes Denken.

Sinn für Zusammenarbeit, Organisationstalent, Zuverlässigkeit, Korrektheit und Verantwortungsbewusstsein.

Wir bieten:
Die Besoldung entspricht den hohen Anforderungen an den Bewerber. Gut ausgebaute Pensionskasse und fortschrittliche Sozialleistungen. Tatkräftige Förderung der individuellen Weiterbildung.

Auskunft und Anmeldung:
Städtisches Personalamt, Bahnhofstrasse 23, 2540 Grenchen, Telefon 065 / 8 91 71.

Liegt Ihre Stärke

- im Projektieren von neuen Strassenanlagen und Sanierungen des bestehenden Strassennetzes?
- in der kritischen Beurteilung von Drittprojekten für den Strassenausbau?
- in der Ausübung von Bauaufsichten, Baubegleitungen u. Koordinationsaufgaben?
- in der selbständigen Ausführung der übertragenen Aufgaben?

Offerieren wir

Ihnen beim Stadtbauamt, Abt. Tiefbau, eine vielseitige, interessante und selbständige Stelle, die Ihrer Ausbildung und Fähigkeit als

Ingenieur-Techniker HTL

entspricht.

Eine zeitgemässe Besoldung, fortschrittliche Sozialleistungen, eine gut ausgebaute Pensionskasse und die Förderung der individuellen Weiterbildung ist bei uns selbstverständlich.

Telefonieren

oder schreiben Sie uns, damit wir Ihnen die Anstellungsbedingungen bekanntgeben können.

Einwohnergemeinde der Stadt Grenchen
Personalamt, Bahnhofstrasse 23
2540 Grenchen, Telefon 065 / 8 91 71

Handelsunternehmen der

Baumaterialbranche

in Biel sucht einen Baufachmann oder einen im Baufach tätigen Kaufmann als

Vertreter

Reiseerfahrung erwünscht, doch wird ein geeigneter, kontakt- und einsatzfreudiger Anfänger allenfalls auch berücksichtigt.

Eintritt nach Uebereinkunft, zeitgemässe Anstellungsbedingungen, feste Gebietszuteilung (deutschsprachiges Rayon). Diskretion zugesichert!

Gut ausgewiesene Interessenten wollen ihre Bewerbung senden unter Chiffre SBZ 521 an IVA AG, Postfach, 8035 Zürich.

Horga Laubengangtüren

Hs. Zumstein
Türenfabrikation, Innenausbau
8810 Horgen
Tel. 051 / 82 48 43

Die sich **nicht** verziehen. Beste langjährige Referenzen. Für Laubenganghäuser, Haustüren, Kellerausgänge, überall, wo grössere Kälte/Wärme-Differenzen eine erstklassige Türe erfordern.

Fertig angeschlagen, samt Zylinder und Spion
ab Fr. 385.— ./. Mengenrabatt
Lieferung kurzfristig, auch an Schreiner.

Gesucht

Bautechniker
Bauzeichner

für interessante Bauaufgaben.

Eintritt nach Uebereinkunft.

Ich erwarte gerne Ihren Telefonanruf, vormittags, oder Ihre schriftliche Bewerbung.

Dr. F. Pfammatter, dipl. Architekt SIA
Zollikerstrasse 249, Telefon 53 27 00

Ich suche in mein mittelgrosses, neuzeitlich eingerichtetes Ingenieurbüro einen

Tiefbauzeichner

Haben Sie Freude an Ihrem Beruf? Möchten Sie wechseln, um Ihren Blick zu weiten und in einen neuen Aufgabenkreis hineinzuwachsen?

Sie können bei mir mitarbeiten bei der Projektierung und Bauleitung grösserer, interessanter Bauvorhaben und Planungsarbeiten.

Ich biete Ihnen eine ausbaufähige Dauerstelle bei sehr guter Honorierung und fortschrittlichen Sozialleistungen in meinem Ingenieurbüro in einem aufstrebenden Bezirkshauptort des Kantons Zürich.

Schreiben Sie mir unter Chiffre SBZ 504 an IVA AG, Postfach, 8035 Zürich.

Einwohnergemeinde Langenthal

Bauverwaltung

Wir suchen

1 Bauzeichner

Fachrichtung Hoch- oder Tiefbau, als Mitarbeiter bei Aufgaben der Baupolizei, des Gewässerschutzes und des kommunalen Hoch- und Tiefbaues.

Wir bieten abwechslungs- und verantwortungsreiche Tätigkeit mit weitgehender Selbständigkeit in Büro und Feld, zeitgemässe Besoldung, vorzüglich ausgebaute Pensionskasse, Fünftagewoche, Dauerstelle, mindestens 3 Wochen Ferien.

Interessenten möchten sich mit dem Bauverwalter der Einwohnergemeinde, Lotzwilstrasse 3, 4900 Langenthal, Telefon Nr. 063 / 2 30 35, in Verbindung setzen.

Langenthal, den 16. Juni 1970 **Bauverwaltung Langenthal**

Auch in **Liechtenstein**

gibt es mannigfaltige Aufgaben der Vermessung
der Ortsplanung
des Tiefbaus

Techniker oder Zeichner

finden abwechslungsreiche Tätigkeit unter modernen Arbeitsbedingungen.

Anforderungen: neben der beruflichen Qualifikation Initiative und Freude an selbständigem Arbeiten.

Melden Sie sich bei

Ingenieurbüro H. Frommelt, FL-9490 Vaduz
Landstrasse 200, Telefon 075 / 2 12 72

Handelsunternehmen der

Baumaterialbranche

in Biel sucht einen Baufachmann oder einen im Baufach tätigen Kaufmann als

Lagerchef

der einer etwa 25 Mann starken Equipe vorstehen kann.

Materialkenntnisse, Fähigkeit Personal zu führen und Französischkenntnisse sind notwendig.

Eintritt nach Uebereinkunft, zeitgemässe Anstellungsbedingungen. Diskretion zugesichert!

Gut ausgewiesene Interessenten wollen ihre Bewerbung senden unter Chiffre SBZ 520 an IVA AG, Postfach, 8035 Zürich.

Für eine Grossbaustelle in Zürich suche ich einen selbständigen, qualifizierten

Bauführer

Bewerbungen sind zu richten an:

Erwin Müller, Architekt SIA, 8032 Zürich
Neptunstrasse 20, Tel. 051 / 47 92 44

Atelier d'architecture cherche de suite ou à convenir

technicien-architecte
dessinateur-architecte

expérimentés, pour la planification d'intéressants travaux. Offres avec curriculum vitae à Gudit + Vogel, architectes, Yverdon.

Zur Ergänzung unseres Arbeitsteams suchen wir einen

Eisenbetonzeichner

für die Bearbeitung von Projekten im Brükken- und Hochbau.

Wir bitten Interessenten, sich telefonisch oder schriftlich mit uns in Verbindung zu setzen.

Dr. R. Walther + H. Mory
Bauingenieure ETH
Aeschenvorstadt 21, 4000 Basel
Telefon 061 / 23 86 84

CASONI & CASONI
ARCHITEKTEN SIA

Unser dynamisches Team wächst mit seinen stets grösseren Aufgaben. Wenn Sie abwechslungsreiche und anspruchsvolle Arbeit lieben, so sollten Sie uns bald anrufen. Wir haben die erwünschte Stelle

für Sie, den erfahrenen und verlässlichen

Bauzeichner

für Sie, den verantwortungsbewussten und versierten

Bauführer

Unsere Mitarbeiter können Ihre Begabungen und Fähigkeiten voll einsetzen. Auch Ihre Wünsche und Zukunftsabsichten möchten wir kennenlernen. Mit unseren zeitgemässen Arbeitsbedingungen wird es sicher möglich sein, Ihre und unsere Interessen in Einklang zu bringen.

CASONI & CASONI, dipl. Arch. ETH/SIA
Wettsteinallee 141, 4058 Basel, Tel. 061 / 32 54 59

Ingenieure! Architekten!

Ingenieur-Techniker HTL übernimmt statische Berechnungen sowie fachmännische Ausführung der Schalungs- und Armierungspläne von Einfamilien- und Wohnhäusern im Raume Aargau, Zürich und Ostschweiz. Interessenten wollen sich bitte melden unter Chiffre SBZ 541, IVA AG, Postfach, 8035 Zürich.

Junge

Eisenbetonzeichnerin

mit abgeschlossener Lehre und zwei Jahren Praxis sucht abwechslungsreiche Stelle (ganze Schweiz). Offerten erbeten unter Chiffre 7457 an Mosse-Annoncen AG, 8023 Zürich.

Für die Bearbeitung interessanter, vielseitiger Bauaufgaben suche ich tüchtigen, erfahrenen

Architekten ETH oder
Architekt-Techniker HTL

als Mitarbeiter

Geboten werden angenehmes Arbeitsklima, zeitgemässes Salär, Fünftagewoche.

Eintritt sofort oder nach Uebereinkunft.

Hans Steiner, dipl. Architekt ETH/SIA, 6440 Brunnen
Bahnhofstrasse 39, Telefon 043 / 9 14 93, privat 043 / 3 30 46

Für die Bearbeitung von Projekt- und Werkplänen, evtl. auch Submissionen, für interessante öffentliche Bauten und Wohnungsbau suchen wir

Architekt-Techniker HTL

(oder Bauzeichner) als versierte Fachleute. Eintritt per sofort oder nach Vereinbarung. Angenehmes Arbeitsklima, zeitgemässes Salär und Gratifikation.

Hans Müller • Erich Bandi, 8050 Zürich
Dipl. Architekten SIA
Baumackerstrasse 58, Tel. 051 / 46 51 31

Suchen Sie
erschlossenes

Bauland

in schönster Lage, Dorfzentrum, obere Zürichseegegend? Geeignet für 3- bis 4geschossige Wohnbauten.

Anfragen sind zu richten unter Chiffre OFA 1899 B an Orell Füssli-Annoncen AG, Zeughausgasse 14, 3001 Bern.

Architekturbüro in Zug sucht

Bauführer

Bautechniker Bauzeichner

zur Mitarbeit an Projekten für Schulen, Geschäftsbauten usw.

Herren, die eine vielseitige und verantwortungsvolle Tätigkeit schätzen, bitten wir, mit uns in Verbindung zu treten. — Offerten unter Chiffre SBZ 539, IVA AG, Postfach, 8035 Zürich.

Architekturbüro in Zug sucht

Architekten
Techniker
Hochbauzeichner

für Entwurf, Planbearbeitung sowie Bauführung. Qualifizierten Mitarbeitern wird Dauerstelle mit neuzeitlichen Arbeitsbedingungen geboten.

Offerten unter Chiffre SBZ 538, IVA AG, Postfach, 8035 Zürich.

Zur Ergänzung meines Mitarbeiterstabes (nettes Team) suche ich tüchtige(n)

Eisenbetonzeichner(in)

für interessante Bauaufgaben (Sportanlagen, Geschäftshäuser usw.).

Fähige Bewerber, die eine abwechslungsreiche Tätigkeit in angenehmem Arbeitsklima schätzen, sind gebeten, sich in Verbindung zu setzen mit

G. BAUM, dipl. Bauingenieur ETH/SIA, 8008 Zürich
Seehofstrasse 4, Tel. 051 / 47 64 74

Zur Erweiterung unseres Mitarbeiterteams suchen wir

1 Architekt-Techniker HTL

als selbständigen Sachbearbeiter
sowie

1 Hochbauzeichner

und

1 Bauführer

für interessante, zum Teil grosse Bauvorhaben. Wenn Sie Freude an selbständiger Arbeit in einem angenehmen Arbeitsklima haben, melden Sie sich bei

A. Dindo + J. Angst, Architekten, 8800 Thalwil
Gotthardstrasse 23, Tel. 051 / 92 08 15

AG FÜR PERSONALBERATUNG TALSTRASSE 20 ZÜRICH TELEFON 051 25 96 56

Geschäfts- und Industriebau

Für eine

leitende Stellung

in einem namhaften planenden Unternehmen des Bausektors auf dem Platze Zürich suchen wir einen

Bauingenieur-Techniker HTL

alt genug, um die nötige Erfahrung für die im Augenblick aktuelle Bearbeitung eines Grossprojektes von A—Z zu haben, jung genug, um mit der unserem Kunden eigenen Dynamik Schritt halten zu können, und als Persönlichkeit gewichtig genug, um sowohl gegenüber Untergebenen als auch gegenüber Auftraggeber und bauausführenden Firmen als überlegener Chef bzw. Verhandlungspartner auftreten zu können.

Wenn Sie mehr über Stellung, Arbeitsgebiet und Konditionen erfahren möchten, bitten wir Sie, sich schriftlich oder telefonisch mit uns in Verbindung zu setzen. Wir geben Ihnen unter Wahrung der Diskretion gerne weitere Auskünfte.

AG FÜR PERSONALBERATUNG ZÜRICH TALSTRASSE 20 TEL. 051 25 96 56

Interessiert es Sie, Ihre Fähigkeiten bei der Planung und Verwirklichung von vielseitigen Projekten für Industriebauten und Betriebseinrichtungen unter Beweis zu stellen?

Zur Bearbeitung von Aufgaben beim Ausbau unserer neuen Fabriken suchen wir versierten

Maschinenzeichner/Projektbearbeiter

Initiative und Selbständigkeit erwünscht. Wir bieten Ihnen zeitgemässe Anstellungsbedingungen und einen Arbeitsplatz an zentraler Lage in der City.

Wenn Sie diese Aufgabe anspricht und Sie Schweizer Bürger sind, erwarten wir gerne Ihren telefonischen Anruf (Tel. 051 / 23 37 60) oder Ihre schriftliche Bewerbung unter Chiffre 44-51243 an Publicitas AG, 8021 Zürich.

Autobahnbrücke über die Aare
Autobahnbrücke über die Reuss
Aarebrücke Stilli
Weltpostverein-Gebäude Bern
Eidg. Turn- und Sportschule Magglingen
BBC Birrfeld
Aluminiumhütte in Island
HTL Windisch
Bauten Nuklearforschung Villigen
Atomkraftwerk Beznau I und II
Stehtankanlagen für Öl und Benzin
Autoklaven für Labor und Fabrikation
Kontinuierliche Vakuum-Bandtrockner
Ölhydr. Abkantpressen bis 1000 t
Rheinkraftwerk Säckingen
Kraftwerk Flumenthal
Kraftwerk Huinco Peru
Engadiner Kraftwerke

Möchten Sie als **Bau-Ingenieur** oder **Maschinen-Ingenieur**

in Zukunft an ähnlich interessanten Objekten mitarbeiten? Wir haben gerade jetzt einige gute Stellen neu zu besetzen. Bitte rufen Sie uns doch gleich an: 056 411611, oder schreiben Sie uns. Herr Beat Wartmann wird Ihnen gerne jede weitere Auskunft geben.

ZSCHOKKE WARTMANN AG
Stahlbau Kesselbau Apparatebau Maschinenbau
5200 Brugg, Telefon 056 411611

Glasfasern AG

Herstellerin des hervorragenden, schweizerischen Isolierproduktes

VETROFLEX

sucht für Entwicklung in verschiedenen Gebieten

techn. Berater-Vertreter

Bevorzugt werden Bautechniker mit Interesse am Aussendienst, oder Vertreter mit Kenntnissen im Bauwesen.

Nähere Auskünfte erhalten Sie von unserem Verkaufsbüro **Zürich,** Telefon 051 / 27 17 15 oder von unserer Direktion in **Lausanne,** Tel. 021 / 22 42 92. Offerten sind an Glasfasern AG, ch. de Mornex 3, 1001 Lausanne 1, zu richten.

Suiselectra

In unserem neuzeitlichen Team für Strassenplanung und -projektierung fehlt ein

Tiefbauzeichner

mit Flair für komplizierten Strassenbau und verkehrstechnische Probleme.

Wenn Sie Freude am Arbeiten in kleiner Gruppe haben und schöpferische Initiative besitzen, rufen Sie uns an.

Schriftliche Bewerbungen senden Sie an Suiselectra, Schweizerische Elektrizitäts- und Verkehrsgesellschaft, Malzgasse 32, 4000 Basel, Telefon 061 / 25 94 30

Auf Wunsch stellen wir Ihnen ein Anmeldeformular zur Verfügung.

Bauamt I der Stadt Zürich

Das **Tiefbauamt** sucht für sein Modellbauatelier an der Ausstellungsstrasse 1 einen

Architektur-Modelleur

(allenfalls **Modellschreiner** oder **Hochbauzeichner mit Erfahrung im Modellbau)**

als Stellvertreter des Leiters.

Wir bieten gute Anstellungsbedingungen und fortschrittliche Sozialleistungen, Pensionskasse, Fünftagewoche, auf Wunsch kurze Mittagspause mit Verpflegungsbeitrag.

Nehmen Sie bitte telefonisch mit uns Kontakt auf (051 / 29 20 11, intern 2062) oder schreiben Sie unter Beilage von Zeugnisabschriften und Foto an den Vorstand des Bauamtes I, Postfach, 8023 Zürich I.

STADT ZUG

Für das Bauamt suchen wir einen

Ingenieur-Techniker HTL

Aufgabenbereich:
- Projektierung und Bauleitung der städtischen Kanalisationsanlagen
- Ueberwachung des Betriebes der städtischen mechanisch-biologischen Kläranlage sowie der Pumpstationen
- allgemeine Tiefbauarbeiten

Geboten wird:
- selbständige Arbeit
- vielseitiges Tätigkeitsgebiet

Anforderungen:
- Erfahrung im Kanalisationswesen und im Betrieb einer Kläranlage
- Selbständigkeit und Initiative

Anstellung:
- Besoldung nach Vereinbarung
- Stellenantritt möglichst bald, Einarbeitung möglich
- telefonische Auskünfte erteilt Stadtingenieur Hans Schnurrenberger Telefon 042 / 25 15 15
- schriftliche Bewerbungen sind erbeten an das Baupräsidium der Stadt Zug 6300 Zug, St.-Oswaldsgasse 20

Der Stadtrat von Zug

Baureinigung

Neubauten, Umbauten, Betriebsfenster

G. Hügli, 6032 Emmen LU, Tel. 041 / 5 06 70

Als selbständige Bearbeiter von grossen Industrie- und Wohnbauten finden

Hochbautechniker
Hochbauzeichner

beste Aufstiegsmöglichkeiten, den Leistungen entsprechendes Salär und 40-Stunden-Woche.

Architekturbüro E. Cukierman, dipl. Arch. ETH,
Kanzleistrasse 17, 8004 Zürich, Telefon 051 / 23 13 55/56

Sind Sie ein tüchtiger

Tiefbauzeichner

Beabsichtigen Sie, sich gelegentlich zu verändern? Dann setzen Sie sich mit mir in Verbindung. Ich biete Ihnen eine sehr gut bezahlte Dauerstelle in modernem, mittelgrossem Ingenieurbüro im Kanton Zürich mit interessantem Aufgabenkreis. Offerten mit den üblichen Beilagen unter Chiffre SBZ 503, IVA AG, Postfach, 8035 Zürich.

Gesucht auf Architekturbüro in Zug für Entwurf, Planbearbeitung sowie Bauführung von anspruchsvollen Bauprojekten

Architekt
Techniker HTL
Bauzeichner

Qualifizierten Mitarbeitern mit weitgehender Selbständigkeit wird Dauerstelle mit neuzeitlichen Arbeitsbedingungen geboten.

Eintritt sofort oder nach Uebereinkunft.

Offerten unter Chiffre SBZ 457 an IVA AG, Postfach, 8035 Zürich.

Zur Mitarbeit an grösseren, interessanten Bauvorhaben suche ich zuverlässigen, selbständigen

Architekt-Techniker HTL

oder

Hochbauzeichner

wenn möglich mit mehrjähriger Erfahrung.

Eintritt sofort oder nach Vereinbarung.

G. Ritschard, Architekt SIA, alte Landstrasse 111, Rüschlikon

Tiefbauzeichner

sucht interessante Stelle auf Anfang oder Mitte August im Raume Zug—Zürich—Luzern. Strassen- und Kanalisationsprojekte werden bevorzugt. Offerten unter Chiffre SBZ 542, IVA AG, Postfach, 8035 Zürich.

Eisenbetonzeichner/-konstrukteur

33jährig, bestens ausgewiesen, Stadtzürcher, sucht Stelle auf dem Platze Zürich als Zeichnungschef in ein mittleres Ingenieurbüro.

Angebote mit Angaben über die Anstellungsbedingungen und Verdienstmöglichkeiten (nicht unter Fr. 2500.— monatlich) richten Sie bitte unter Chiffre SBZ 534, IVA AG, Postfach, 8035 Zürich.

Initiativer, selbständiger Eisenbetonzeichner mit abgeschlossener Lehre sucht Stelle als

Aussendienst-Mitarbeiter im Bauwesen

Ich bin 22 Jahre alt, wohnhaft in Zürich und absolviere eine Abendhandelsschule. Interessenten richten sich bitte unter Chiffre SBZ 533, IVA AG, Postfach, 8035 Zürich.

In unserer Abteilung Generalunternehmung ist die Stelle eines jungen, initiativen

Bauzeichners (Bauzeichnerin)

zu besetzen.

Das Tätigkeitsgebiet umfasst das Zeichnen von Projekt- und Konstruktionsplänen. Die Möglichkeiten zum Einarbeiten in die Kalkulation sind geboten.

Voraussetzung ist eine abgeschlossene Lehre als Hochbauzeichner mit mindestens zwei Jahren praktischer Bauausführung.

Wir bieten moderne Anstellungsbedingungen und fortschrittliche Sozialleistungen.

Auf Ihren Anruf oder Ihre schriftliche Bewerbung hin sind wir gerne bereit, Sie über den Aufgabenkreis näher zu informieren.

REALIT-HOLDING AG, 5000 Aarau
Bahnhofstrasse 74, Tel. 064 / 24 50 24

Wir suchen

Ingenieur-Techniker HTL

für örtliche Bauleitung im Brückenbau

Eisenbetonzeichner

zur Mitarbeit an interessanten Projekten des Hoch- und Brückenbaus.

Angenehmes Arbeitsklima in kleiner Gruppe.

Ingenieurbüro Wanzenried + Martinoia
Bern, Eigerplatz 5, Tel. 031 / 46 16 34

Innenarchitekturbüro

kann noch Aufträge entgegennehmen.

— Wir sind speziell im Restaurationsausbau tätig (Restaurant, Hotel, Motel, Diskothek usw.).
— Wir machen aber auch alles andere.
— Sind Sie ein Architekturbüro, überlastet oder ohne genügende Fachleute?
— Haben Sie als Privatperson Schwierigkeiten?

Schreiben Sie uns unter Chiffre SBZ 529, IVA AG, Postfach, 8035 Zürich.

Junge

Tiefbauzeichnerin

versiert in Strassenbau und Kanalisation, sucht Stelle, Platz Zürich, per sofort oder Uebereinkunft. Offerten erbeten unter Chiffre 7494 an Mosse-Annoncen AG, 8023 Zürich

Ab sofort gesucht

Hochbauzeichner-Lehrstelle

Platz Zürich wird bevorzugt.
Offerten unter Chiffre SBZ 537, IVA AG, Postfach, 8035 Zürich

Jüngerer

Ingenieur-Techniker HTL

sucht interessante Stelle. Ausland wird bevorzugt. Sprachen: Deutsch, Französisch und Englisch.
Offerten unter Chiffre SBZ 536, IVA AG, Postfach, 8035 Zürich

Hochbauzeichner/Entwerfer (29 Jahre)

mit Erfahrung im Spital-, Mehrfamilienhäuser-, Villen-, Schulhaus-, Kirchen- und Industriebau sucht interessante Stelle als Mitarbeiter. Sprachen: Italienisch, Deutsch, Französisch. Offerten unter Chiffre SBZ 535, IVA AG, Postfach, 8035 Zürich.

Vermessungstechniker

Ausländer, 34 Jahre alt, entplafoniert, Erfahrung in Meliorationen und im Strassenbau, sucht neuen Wirkungskreis. Offerten bitte unter Chiffre 7496 an Mosse-Annoncen AG, Postfach, 8023 Zürich.

Ein gültiges Wort

in der Architektur, Bau- und Maschinentechnik hat seit 1883 die Schweizerische Bauzeitung als offizielles Organ des SIA (Schweizerischer Ingenieur- und Architekten-Verein) und der GEP (Gesellschaft ehemaliger Studierender der ETH). Ziel der erfahrenen Redaktion ist, unter Beizug bedeutender Fachleute das berufliche Wissen des akademisch ausgebildeten Leserkreises durch fundierte Veröffentlichungen zu fördern, einen Ueberblick über technische Fortschritte zu bieten und ein Forum für Standesfragen zu sein.
Daraus ergibt sich ein lebendiger Kontakt mit der Fachwelt, der auch dem Anzeigenteil des Blattes zugute kommt. Die Leserschaftsanalyse belegt die hohe Streudichte und intensive Leserbindung durch genaue Zahlen.

Alleinige Anzeigenannahme
IVA AG für internationale Werbung

8035 Zürich	Beckenhofstr. 16	Tel. 051 / 26 97 40
1004 Lausanne	19, av. de Beaulieu	Tél. 021 / 34 72 65
1204 Genève	8, rue de Marché	Tél. 022 / 26 03 45

Maschinen + Bahnbedarf AG
8600 Dübendorf
051 / 85 00 21

MBA

MBA/DÜBENDORF

0.391.1

UNBEGRENZTES VERTRAUEN ZUM P&H-MOBIL-HYDRAULIKKRAN

Das ist kein Superlativ von uns, das ist die spontane Aeusserung eines Geschäftsfreundes!

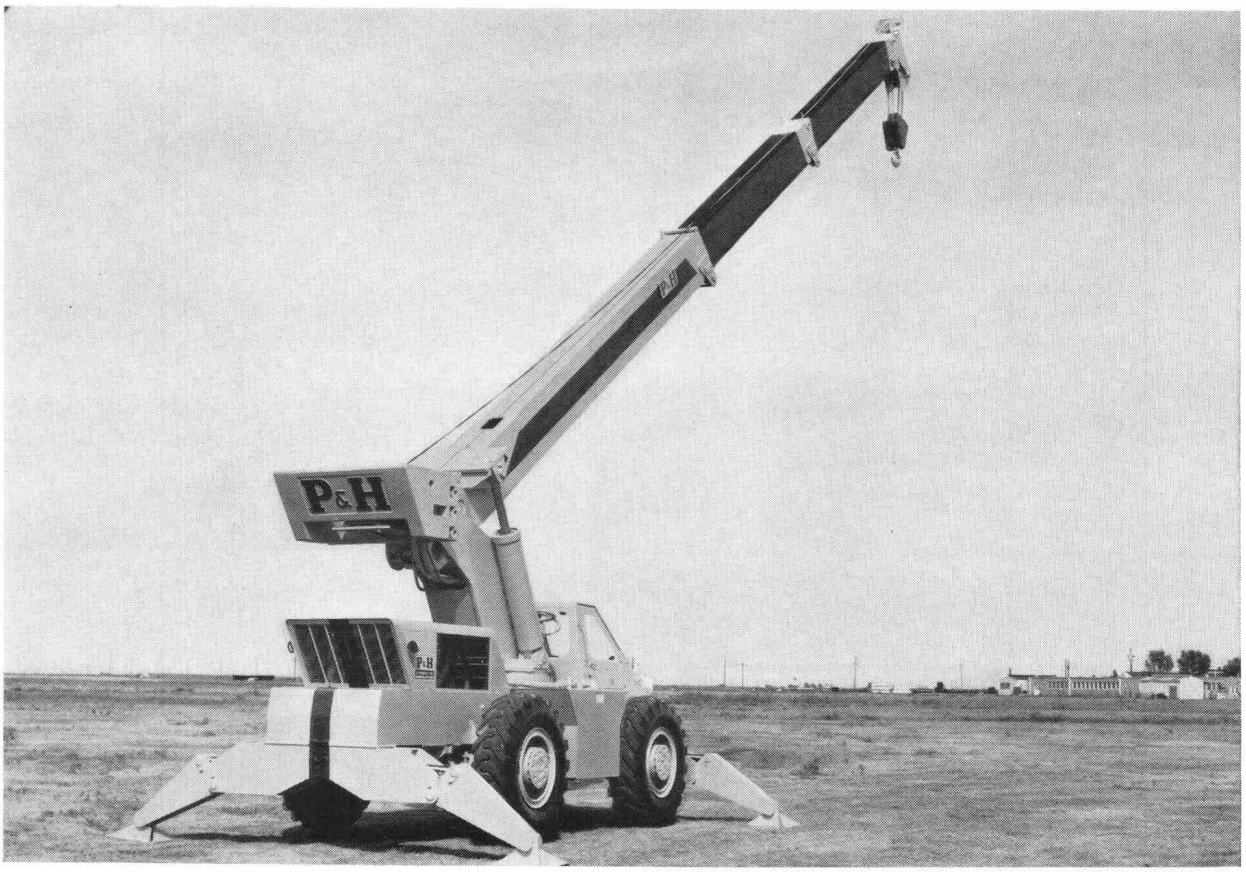

Mobil-Hydraulikkrane

R - 125	Tragkraft	11 350 kg
R - 150		13 600 kg
R - 180		16 300 kg

Auto-Hydraulikkrane

T - 150	Tragkraft	13 600 kg
T - 250		22 700 kg
T - 650		59 000 kg

Lieferbereitschaft ist oft wichtiger als ein paar Prozente Rabatt mehr.

Wir liefern von einem Tag auf den andern ab unseren Lagern

- *Basel,* Lagerhaus Lastag in Basel-Dreispitz
- *Zürich,* Lagerhaus Danzas, Buckhauserstrasse 28/30, 8048 Zürich
- *Roggwil,* Lagerhaus Gugelmann
- *Bern-Köniz,* Lagerhaus H.&F. Langenegger, Autotransporte
- *Forel s/Lausanne,* Entrepôts Auto-Transports de Lavaux S.A.
- *Genève,* Entrepôts Danzas S.A., 23, routes des Jeunes

Ganze Wagons ex ankommendem Schiff franko Empfangstation haben vorteilhaftere Konditionen. Weitere Lager befinden sich bei unseren Wiederverkäufern in der ganzen Schweiz, auch in Graubünden, im Tessin und Welschland.

heru

heru Baukork

Hermann Herzog Korkprodukte Schneckenmannstrasse 25 8044 Zürich Tel. 051/47 54 34