Zeitschrift: Schweizerische Bauzeitung
Herausgeber: Verlags-AG der akademischen technischen Vereine
Band: 86 (1968)
Heft: 49: Eduard Amstutz zum 65. Geburtstag, 2. Sonderheft

Werbung

Nutzungsbedingungen
Die ETH-Bibliothek ist die Anbieterin der digitalisierten Zeitschriften auf E-Periodica. Sie besitzt keine Urheberrechte an den Zeitschriften und ist nicht verantwortlich für deren Inhalte. Die Rechte liegen in der Regel bei den Herausgebern beziehungsweise den externen Rechteinhabern. Das Veröffentlichen von Bildern in Print- und Online-Publikationen sowie auf Social Media-Kanälen oder Webseiten ist nur mit vorheriger Genehmigung der Rechteinhaber erlaubt. Mehr erfahren

Conditions d'utilisation
L'ETH Library est le fournisseur des revues numérisées. Elle ne détient aucun droit d'auteur sur les revues et n'est pas responsable de leur contenu. En règle générale, les droits sont détenus par les éditeurs ou les détenteurs de droits externes. La reproduction d'images dans des publications imprimées ou en ligne ainsi que sur des canaux de médias sociaux ou des sites web n'est autorisée qu'avec l'accord préalable des détenteurs des droits. En savoir plus

Terms of use
The ETH Library is the provider of the digitised journals. It does not own any copyrights to the journals and is not responsible for their content. The rights usually lie with the publishers or the external rights holders. Publishing images in print and online publications, as well as on social media channels or websites, is only permitted with the prior consent of the rights holders. Find out more

Download PDF: 13.12.2025

ETH-Bibliothek Zürich, E-Periodica, https://www.e-periodica.ch

durch **SCHICHTEX**
Welldach-Isolierung

Bau+Industriebedarf AG

WALO

Walo Bertschinger AG.SA

Belagseinbau Höhenstrasse N3 Baulos 1
Zürich - Kantonsgrenze Schwyz

Wann spart Ihnen das hydraulische *Rohrvortriebs-Verfahren* Zeit und Kosten?

— Beim Bau von Betonkanälen und Stollen von 100 bis 250 cm Ø
— beim Unterfahren von Gebäulichkeiten, Strassen, Geleiseanlagen
— bei grösseren Tiefenlagen und engen Platzverhältnissen
— in Städten und verkehrsreichen Strassen

Hier spart Ihnen das hydraulische Rohrvortriebs-Verfahren Zeit und Geld.

Ganz sicher aber ersparen Sie sich Kosten und unangenehme Überraschungen, wenn Sie sich mit solchen Problemen nur an eine Unternehmung mit reicher Erfahrung wenden.

Wir haben sie! Über 4000 m Vortriebserfahrung!
Denn wir beschäftigen uns als Spezialunternehmung **ausschliesslich** mit hydraulischem Rohrvortrieb.

Stellen Sie uns auf die Probe und lassen Sie uns unverbindlich rechnen. Wir sind schon mit der Offerte prompt!

Meier + Jäggi Tiefbauunternehmung
4000 Basel und 4226 Breitenbach
Spezialverfahren im Kanal- und Stollenbau
Telephon 061 / 80 15 74

MENZI-MUCK 3000

Konstruktion und Fabrikation Menzi
(Schweizer Fabrikat)

Der neue, wendige Grabenbagger kann mehr als die anderen, kostet aber weniger. Er öffnet Gräben nicht nur in der Ebene, sondern auch am Hang, vertikal und horizontal. Auch im Sumpf, wo andere Maschinen infolge des grossen Eigengewichtes versagen und sich selber eingraben, bewegt sich der MENZI-MUCK mühelos fort, da er sich selber aus dem grössten Morast herausziehen kann. Er arbeitet im härtesten Einsatz im steinigen Gebirge so ausgiebig wie jeder andere, reisst Strassen und Wege auf, hat keine reparaturanfälligen Teile.

Auch kann er zum Transport selber auf die Lastwagenbrücke «steigen».

Grabtiefe:	320 cm mit Standard-Löffel 420 cm mit Verlängerungsarm 500 cm mit dem dreiteiligen Arm
Löffelbreite:	30, 40, 60 und 80 cm
Schwenkbereich:	360 °
Motor:	Zweizylinder-Diesel HATZ, 32 PS, gedrosselt auf 25 PS
	Hochladelöffel 100 cm breit (Wasserinhalt 250 l)
	Konischer Wassergrabenlöffel, Mass nach Wunsch (Höchstmasse 2500 mm tief, 2500 mm breit)
	Rodezahn
Referenzen:	Garantie 2 Jahre. Jeder MENZI-MUCK-Besitzer ist eine gute Referenz. Verlangen Sie unsere Referenzliste.
Vorführung:	Der MENZI-MUCK wird auf Verlangen kostenlos und unverbindlich vorgeführt. Berichten Sie uns, wenn Sie ein besonders schwieriges Problem zu lösen haben.

Ernst Menzi AG 9443 Widnau

Tel. 071 / 72 26 26

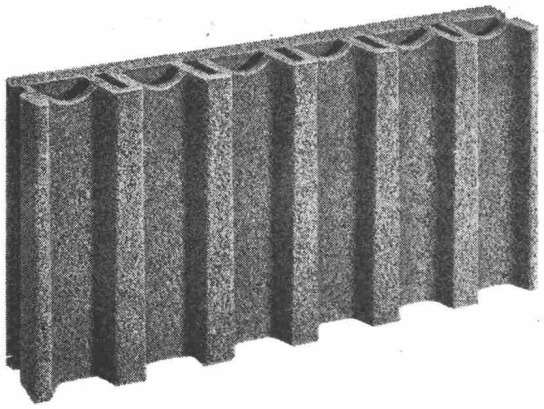

Es gibt Sickerplatten und Sickerplatten . . .
Wählen Sie darum

BBS-Sickerplatten mit Doppelkammern!

Sie kosten nicht mehr als gewöhnliche Sickerplatten.

Preise ab Werk:

50/25/6 cm	**Fr. 6.20/m²**
50/25/8 cm	**Fr. 6.80/m²**

Baustein- und Betonwarenfabrik AG
8957 Spreitenbach, Tel. 051 / 88 84 78

BBS

Saubere **Bodenanschlüsse**

für Geschäftshäuser
und Fabriken mit
MAAG-Bodendosen

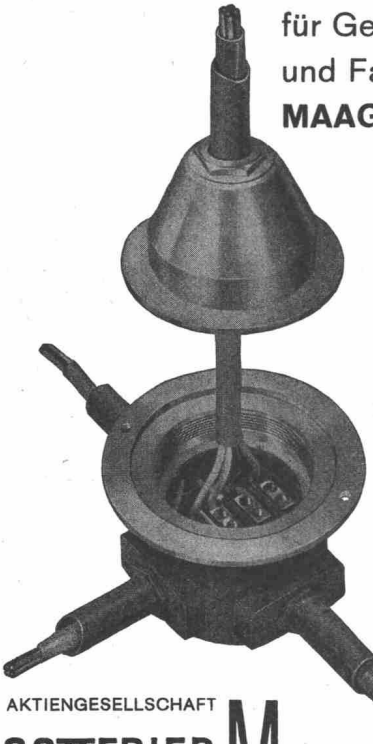

in verschiedenen
Grössen für
Ein- und Aufbauten

mit Regulierring
zur bodenbündigen
Einstellung
des Deckels

AKTIENGESELLSCHAFT
GOTTFRIED MAAG
FABRIK ELEKTR. APPARATE
ZÜRICH FRAUENFELD

Mannesmann-Behälter

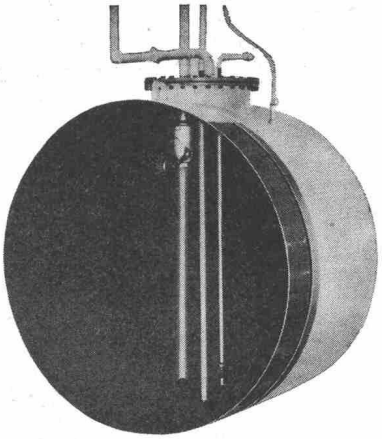

Unterirdische Lagerbehälter
nach DIN 6608
ein- und doppelwandig

Haushaltsbehälter
nach DIN 6622 **für Zimmeröfen**

Batteriebehälter
nach DIN 6620
zur Aufstellung in Kellerräumen

JACCAZ

Fässer + Zubehöre
8105 Regensdorf
Telefon 051 / 71 20 20

Schweizer-Fabrikat

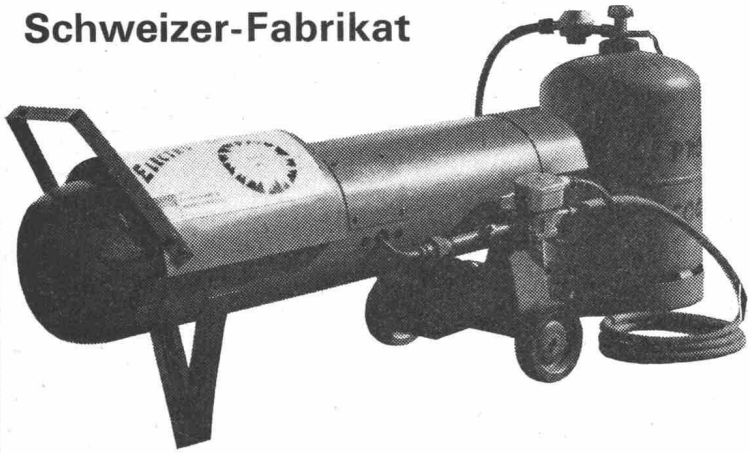

Propangas-Heizgerät
ELECTRO-BAMAG 800

Einmaliger Aktionspreis:

Fr. 980.-

Sofortige Lieferung ab Lager

Verlangen Sie unverbindlich Unterlagen

BAMAG AG
1844 Villeneuve
Tel. 021 60 22 22
Telex 24 273

SDL SDL SDL SDL SDL SDL SDL SDL SDL SDL SDL SDL SDL SDL SDL SDL SDL

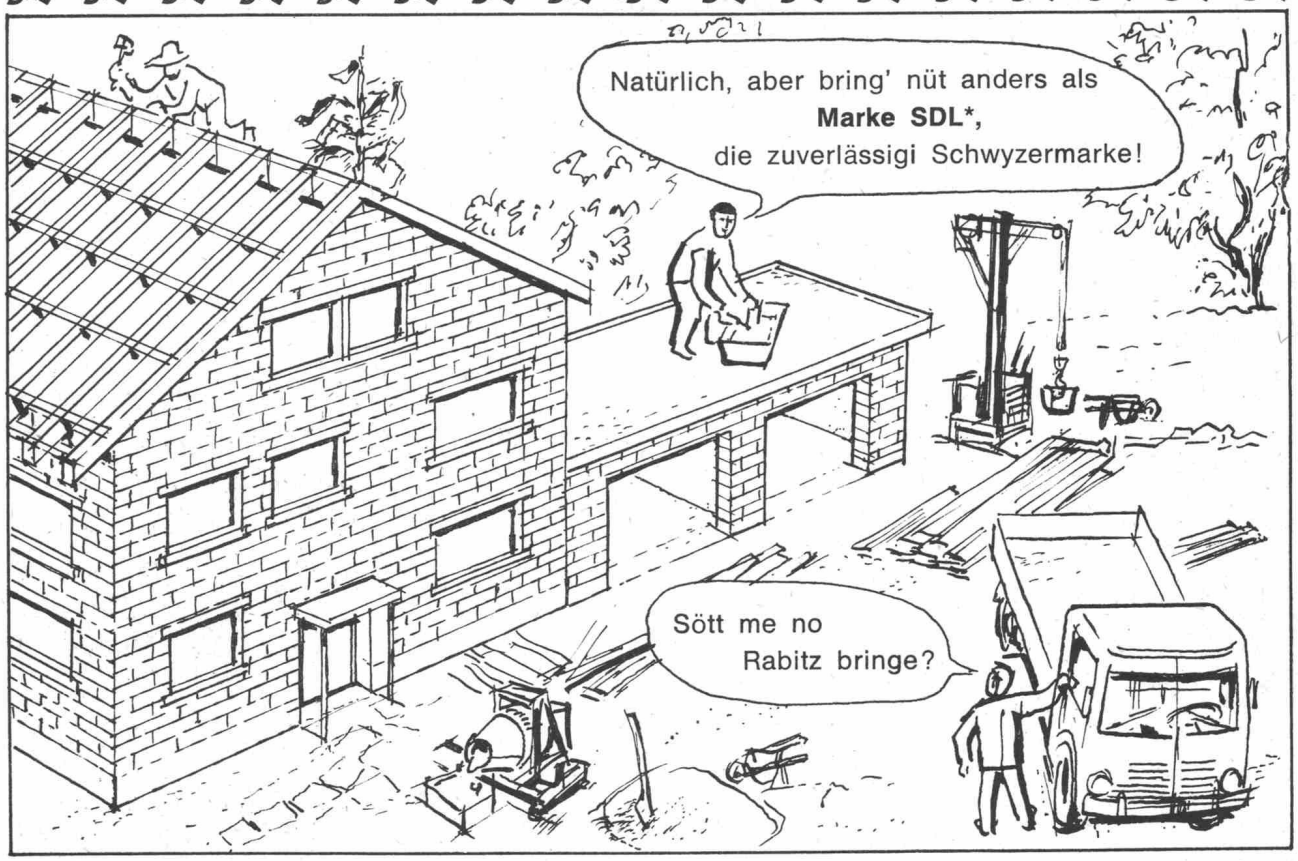

*Schutzmarke der Schweizerischen Drahtziegelfabrik AG, 4932 Lotzwil

NOTSTROM-ANLAGEN

FÜR SPITÄLER, ZIVILSCHUTZ
HOCHHÄUSER, BANKEN
GROSSBETRIEBE
15–4000 KW

GM DIESEL

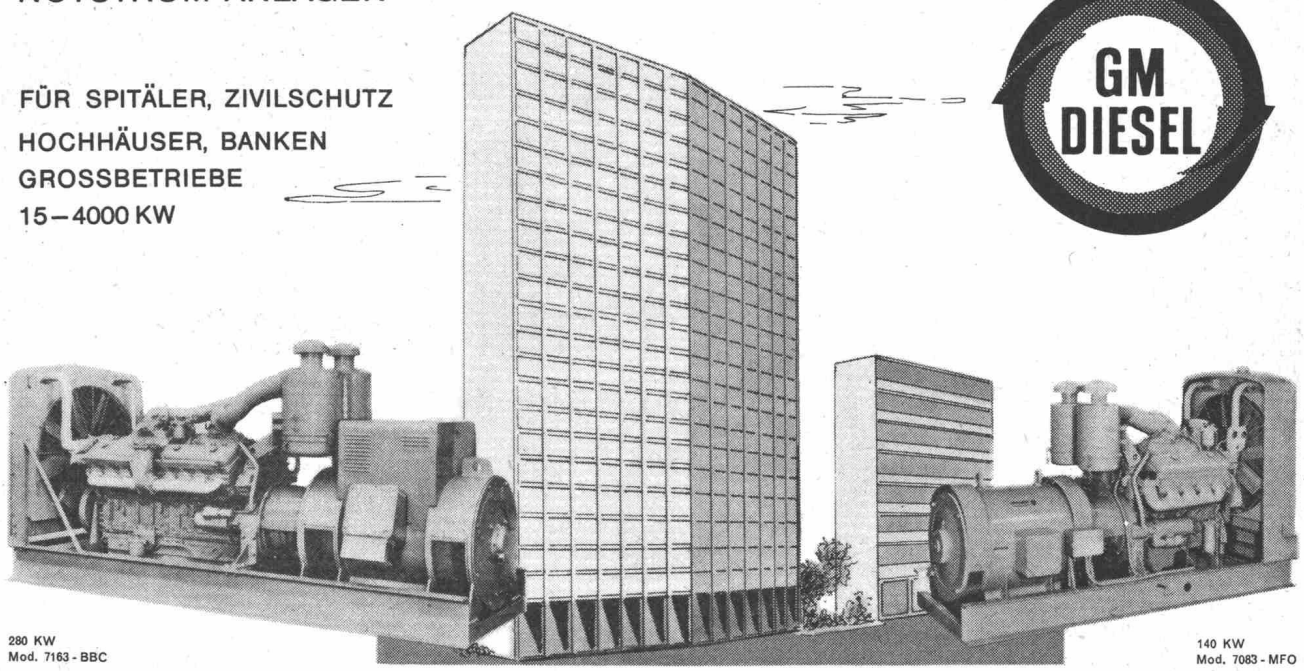

280 KW
Mod. 7163 - BBC

140 KW
Mod. 7083 - MFO

35

Für Auskunft. Offerten. Revisionen und Ersatzteile steht immer zur Verfügung:

GENERAL MOTORS SUISSE S. A. BIEL

GM GENERAL MOTORS

DIESEL-ABTEILUNG

TEL. (032) 2 61 61/37 272

Laubengangtüren

die sich NICHT verziehen
Dank Serienanfertigung günstige Preise
Kurze Lieferfristen
Beste Referenzen

Horga-Türen

HANS Zumstein
8810 HORGEN
Tel. 051 / 82 48 43

FABRIKATIONSPROGRAMM:
Laubengangtüren
Haustüren
Wohnungsabschlusstüren
Zimmertüren
Innenausbau
Rahmen in Stahlzargen oder Holz

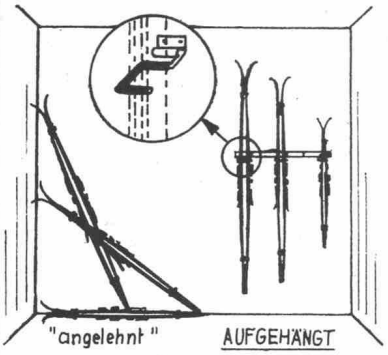

Vogel-Wand-Skihalter
ordnet und schont Ihre Ski

Zum Selbstmontieren in Garage, Keller, zu Hause, im Chalet usw. Fr. 6.80 für 1 Paar Ski.

Erhältlich im guten Fachgeschäft f. Sport, Haushalt u. Eisenwaren. Spezialmodelle für Hotels, Schulen, Skihütten, bis 16 Paar Ski pro Meter.

Bezugsquellennachweis:
E. Vogel, Eggstrasse 12, Telefon 051 / 98 17 54
8102 Oberengstringen

HEER OLTEN
Fabrik für: gelochte Bleche
H. HEER + CO. 4600 OLTEN 062 / 211.633
Individuell • Leistungsfähig • Seit 1875

HEER OLTEN
Fabrik für: Streckmetall
H. HEER + CO. 4600 OLTEN 062 / 211.633
Individuell • Leistungsfähig • Seit 1875

hiag

Schal-Tafeln

Kunstharzbeschichtet für Sichtbeton, ölimprägniert für Schalbeton

Hiag Holzindustrie AG
9430 St. Margrethen
Tel. 071 / 71 12 01

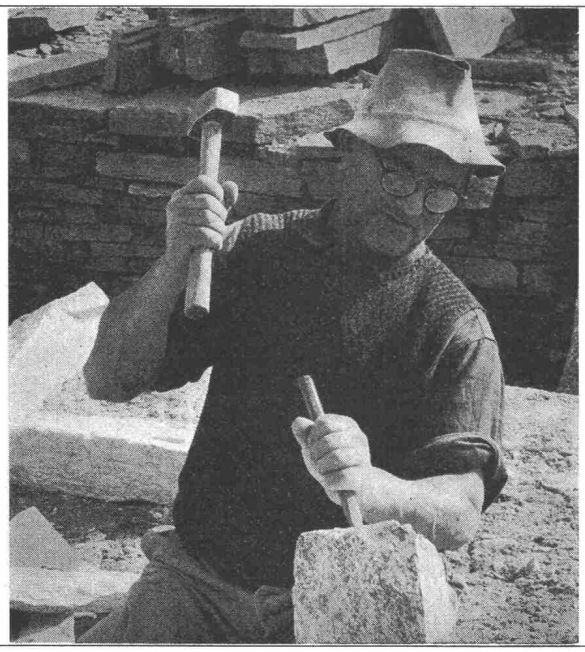

Natursteine
im Garten-, Hoch- und Tiefbau

A. Eckardt & Co.

8008 Zürich, Seefeldstr. 198
Tel. 051 / 32 66 09

6604 Locarno, Via in Selva
Tel. 093 / 7 39 52

Grosses Lager in Zürich-Tiefenbrunnen

MERK

Merk-Zirkelkrane

sind ideale Helfer am festen Arbeitsplatz.
Servicedienst in der ganzen Schweiz.
Verlangen Sie unverbindliche Beratung und Offerte.

Merk AG Maschinenfabrik
8953 Dietikon/ZH Telefon 051 88 48 05

44

TONWERK LAUSEN AG

Feuerfeste
Erzeugnisse
aus Schamotte
Sillimanit
Korund
Karborundum
Leichtqualitäten
Säurebeständige
Erzeugnisse

Steinzeug-
Bodenplatten

TL

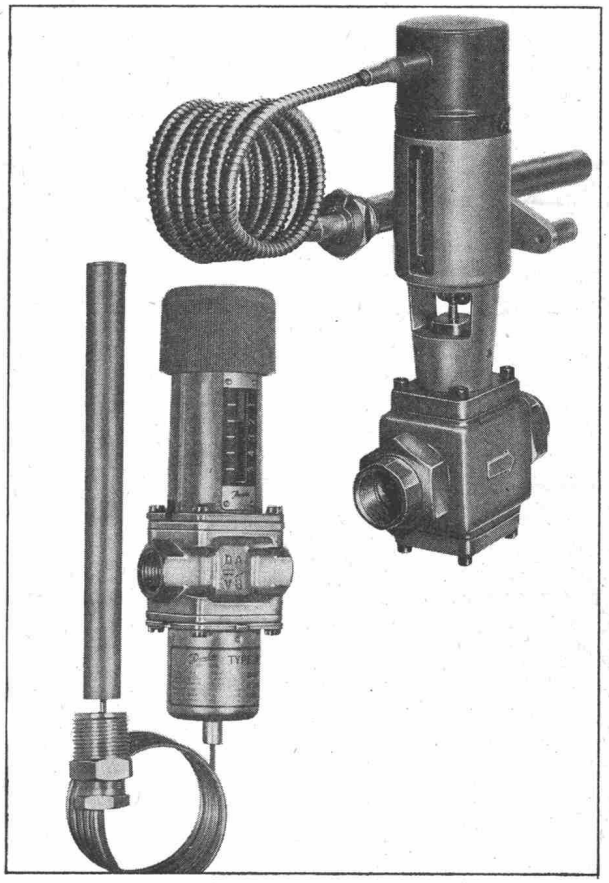

AVT- und IVT-Regler regulieren genau und helfen Wasser sparen

Typ AVTB ist ein thermostatisches Regelventil für Wasser. Es arbeitet ohne Zufuhr von Hilfsenergie und wird durch die Temperatur des Fühlers gesteuert. Es öffnet bei sinkender und schliesst bei ansteigender Fühlertemperatur.
Das AVTB-Ventil wird bei der automatischen Temperaturregelung von Wasserwärmern, Wärmeaustauschern, Ölvorwärmern, Luftheizgeräten u. a. m. sowie in industriellen Anlagen verwendet.
Ein einfaches Umbauen dieses Ventils ergibt, ohne weitere Zubehörteile, ein Öffnungsventil mit der Bezeichnung AVTA. Dieses wird bereits in zahlreichen Anlagen als Kühlwasser-Regler oder sogenanntes Wassersparventil verwendet.
Der Typ IVT ist für die Temperaturregelung von Heisswasserspeichern, Wärmeaustauschern, Ölvorwärmern, Autoklaven, Entfettungsanlagen, Luftheizgeräten, Trockenöfen usw. berechnet und kann sowohl für Wasser als auch für Dampf verwendet verden.

Danfoss

Fabrik für Automatische Schalt- und Regelapparate

7081

Werner Kuster AG
4132 Muttenz 2 / Basel
Hofackerstrasse 71
Telefon 061 / 42 12 55
Depot Lausanne Tel. (021) 25 01 68
Depot St. Gallen Tel. (071) 27 25 44
Depot Zürich Tel. (051) 54 14 33

50 Jahre

ROTHPLETZ LIENHARD & Cie AG

Ingenieurbüro
Bauunternehmung

RL

Aarau Bern Olten
Baden Thusis

Stollen- und Tunnelbau
Brücken- und Strassenbau
Wasserbau und Spundwandarbeiten
Industriebau
Projektierung von Brücken,
Hoch- und Tiefbauten

Wie häufig wird die Schweizerische Bauzeitung gelesen?

95% der Abonnenten lesen sie ständig oder ziemlich regelmässig. Diese erfreuliche Feststellung stammt aus der Leserschaftsanalyse eines neutralen Marktforschungsinstitutes.

Auch der Anzeigenteil gehört zu den Informationsquellen, die den reichhaltigen Inhalt der Schweizerischen Bauzeitung speisen.

Alleinige Anzeigenannahme
IVA AG für internationale Werbung

8035 Zürich
Beckenhofstrasse 16, Tel. 051 / 26 97 40

1004 Lausanne
19, av. de Beaulieu, Tél. 021 / 34 72 65

1204 Genève
8, rue de Marché, Tél. 022 / 26 03 45

Technokontroll Relatoskope für die perspektivisch richtige Betrachtung von Architekturmodellen.

Emil Eschbach AG
8051 Zürich
Ueberlandstr. 360
Tel. 051 / 41 26 65

Techno **kontroll**

FEGA

Feuerschutz
Gasschutz
Raumlüftungsanlagen
Hubsteiger

FEGA-WERK A.G.

8047 Zürich **Albisriederstrasse 190**
Telefon 051 / 52 00 77
3073 Gümligen **Zweigstelle**
Tannackerstrasse 7
Telefon 031 / 52 35 32

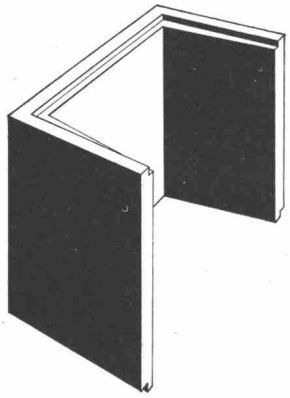

Vorfabrizierte Schutzraum-Lichtschächte

genehmigt vom Bundesamt für Zivilschutz

2 Modelle: Für 1 Atü oder 3 Atü Schutzräume
Lichtmass: 80x60 cm

Lichtschacht für **1 Atü Schutzräume** für normalen **Wohnungsbau**		Lichtschacht für **3 Atü Schutzräume** für **Sammel-Schutzräume**	
Bauhöhe cm	Gewicht kg	Bauhöhe cm	Gewicht kg
130	507	130	725
50	195	50	275

Verlangen Sie bitte den Spezial-Prospekt oder wenden Sie sich an Ihren Baumaterialien-Lieferanten.

comolli

Comolli's Erben AG. 5620 Bremgarten

Telefon 057/71414

GöhnerNormen

Fenster Türen Küchen Elemente
Fenster Türen Küchen Elemente
Fenster Türen Küchen Elemente
Fenster Türen Küchen Elemente
Fenster Türen Küchen Elemente
Fenster Türen Küchen Elemente
Fenster Küchen Elemente
Fenster Küchen Elemente
Fenster Küchen Elemente
Fenster Türen Küchen Elemente
Fenster Türen Küchen Elemente

Verlangen Sie bitte Masslisten und Prospekte

EgoWerkeAG
Schöntalstrasse/Postfach
9450 Altstätten SG, Telefon 071 75 27 33
Niederlassungen: Volketswil ZH, Bern, Basel, Lugano
Landquart, Zug, Aarau, St.Gallen, Frauenfeld
UsinesEgo SA Villeneuve VD
Succursales: Lausanne, Sion, Neuchâtel
Norba SA Genève

PREISWERK & ESSER

Stahlhochbau	Schlosserei	Basel
Brückenbau	Metallbau	Schönaustr. 10
Behälter Silos	Ingenieurbureau	Tel. (061) 32 46 88

HYLO-Ölheizer
für den Winterbau

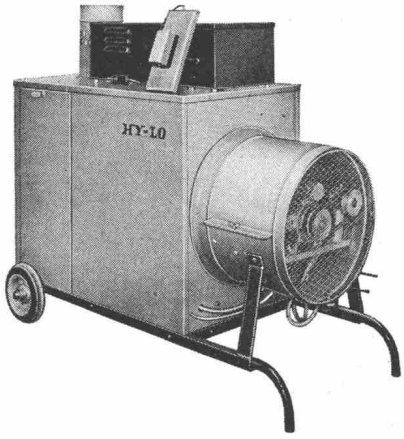

Fahrbarer Lufterhitzer Typ K

Rollende Wärme nach Mass bieten Ihnen unsere K-Heizer, erhältlich in 3 Ausführungen: von 3000 bis 100 000 kcal/h. Kaminanschluss ist vorgesehen, jedoch genügen auch einfache Ofenrohre zur Ableitung der Abgase. Die Steuerung erfolgt vollautomatisch über einen Raumthermostaten.

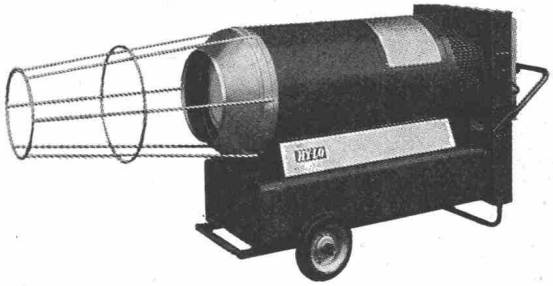

Bauheizer Typ D

Klick, schon brennt er! Dieser Ausspruch passt wirklich auf unsere «Heissluftkanonen». Unmittelbar nach dem Einschalten geben diese Geräte, die in zwei Grössen mit 40 000 und 60 000 kcal/h lieferbar sind, ihre volle Wärmeleistung ab. Sie arbeiten ohne Kaminanschluss und eignen sich besonders zur Beheizung und Austrocknung von Rohbauten sowie zum Auftauen und Enteisen.

Gerber & Cie. AG, 6362 Stansstad
Technische Geräte
Telephon 041 / 84 19 34

STS Schweizerische Technische Stellenvermittlung
Service Technique Suisse de placement
Servizio Tecnico Svizzero di collocamento
Swiss Technical Service of employment

8004 Zürich Kanzleistrasse 17 Tel. (051) 23 54 26 PC 80-9530

Offene Stellen

Anmeldung von Stellensuchenden mit kombiniertem Anmelde-Bewerbungs-Formular, das bei der STS persönlich, schriftlich oder telephonisch angefordert werden kann (nur noch einmal auszufüllen).

Einschreibegebühr: Gratis für Mitglieder STV, SIA, GEP, AEPL. Fr. 15.— für Nichtmitglieder in der Schweiz für 3 Monate. Fr. 5.— für eine Einzelstelle (einschliesslich einmalige Veröffentlichung in der Schweizerischen Bauzeitung).

Vermittlungsgebühr: Gratis für Schweizer Stellen, für Schweizer und Ausländer mit Niederlassungsbewilligung. 15% eines Monatsgehaltes für kontrollpflichtige Ausländer.

Sprechstunden der STS nur nachmittags. Voranmeldung erwünscht.

Wichtig: Diese Rubrik enthält jeweils nur einen kleinen Teil der bei der STS angemeldeten Stellen. Angemeldete Stellensuchende erhalten auf Wunsch bei persönlicher Vorsprache Einblick in die vollständige Kartei.

Industrie-Abteilung

8097 M Absolv. HTL oder AT-Maschinenbau, mit mehrj. Konstruktionspraxis auf dem Gebiet der Feinwerktechnik, als Bürochef, für selbst. Bearbeitung von interessanten Neukonstruktionen, Führung eines Teams von mehreren Konstrukteuren. Idealalter 30-40 J. Eintr. nach Vereinb. Mittlere Apparatebaufirma der deutschen Schweiz.

8098 M Hydrauliker (Absolvent HTL-Tief- oder Maschinenbau) für Weiterausbau Versuchsanlage und Verstärkung Projektbüro. Arbeitsgebiet: Auslegung und Eichung von Durchfluss-Messanlagen in offenen und geschlossenen Gerinnen, Aufbau und Betreuung einer neuen Eichstrecke, Inbetriebsetzung von Messanlagen, Beratung der Verkaufs- und Projektabteilung etc. Eintr. nach Vereinb. Mittlere Apparatebaufirma der deutschen Schweiz.

8096 M Ingénieurs mécaniciens dipl. spécialisés soit dans l'étude, soit dans le montage ou la mise en service de complexes industriels des domaines ci-après: Métallurgie/mat. de construction/textile/alimentsïapp. de manutention et de levage/machines-outils/pétrochimie. Les emplois impliquent des déplacements à l'étranger et outremer d'une durée variable mais pouvant dépasser l'année. Age: 35-50 ans, langues: franç. ou allem., angl. Entrée à convenir. Sté. Suisse d'extension mondiale avec siège à Genève. Ferner

8043 E Ingénieurs électriciens dipl. spécialisés soit dans la fabrication, soit dans l'exploitation ou dans la mise en service des équipments de télécomunications, d'électronique et d'instruments de mesure. Ces emplois impliquent des déplacements à l'étranger ou outremer d'une durée variable mais pouvant dépasser l'année. Age: 35-50 ans, langues: franç. ou allemand, anglais. Entrée à convenir.

8054 M Maschinenzeichner(in) mit oder ohne Praxis, für zeichnerische Bearbeitung von elektr. Apparaten (Zähler-Wärmetechnik-Mess- u. Regelgeräte). Eintr. sofort oder nach Vereinb. Fabrik in Zentralschweiz.

8056 M Maschineningenieur oder Absolv. HTL mit Erfahrung im allg. Maschinenbau und wenn mögl. im Bau von Verbrennungsanlagen zur Mitarbeit in Ingenieurteam f. Projekt. und Bau von Kehricht- u. Abwasseranlagen. Eintr. nach Vereinb. Ingenieurbüro in Basel.

8040 E Service-Techniker (FEAM oder Elektroniker) mit einigen Jahren Praxis in Fernmeldetechnik für Servicearbeiten an elektronischen Messgeräten im Innen- und Aussendienst in der Westschweiz-Bern. Idealalter 27-33 J. Franz.-Kenntnisse von Vorteil. Schweiz. Vertreterfirma in Bern.*

8018 H Sanitärzeichner mit etwas Praxis für zeichnerische Bearbeitung von Ablaufprogrammen in der Vorfabrikation (Kunststoff), Mithilfe bei Offerten-Kalkulationen, Abrechnungen und tel. Verkehr mit der Kundschaft. Eintr. sofort oder nach Vereinb. Installations- und Handelsfirma in Zürich für ihre Kunststoffabteilung.*

8019 H Lüftungstechniker mit Praxis, für Projektierung und Offertstellung von Klima- und Lüftungsanlagen. Eintr. sofort oder nach Vereinb. Firma am rechten Zürichseeufer mit Büro in Zürich.

8008 C Mehrere Laboranten(innen) analytischer Richtung, mit oder ohne Praxis, für anlytische Arbeiten. Eintr. sofort oder nach Vereinb. Chem. Labor in Stadtnähe Zürich.*

Bau-Abteilung

8170 A Hochbauzeichner mit Praxis, als Mitarbeiter bei Aufgaben der Baupolizei, des Gewässerschutzes, der Projektierung sowie der Orts- u. Quartierplanung. Auch ältere Bewerber. Eintr. 1. 2. 69 oder nach Vereinb. Bauverwaltung einer bernischen Stadt.*

8171 A Absolvent HTL-Hochbau, evtl. qual. Zeichner, mit Büro- u. Bauplatzpraxis, für selbst. Bearbeitung von Umbauten und Neubauten von Ausführung bis Bauführung. Eintr. sofort oder nach Vereinb. Büro Zürich.*

8172 A Bauleiter (Absolvent HTL oder Zeachner-Hochbau) mit langj. Praxis, für Bauleitung von anspruchsvollen Kommunalbauten. Einsatz i. d. ganzen Schweiz. Domizil Nähe Zürich erw. Eintr. sofort oder nach Vereinb. Unternehmung im Kt. Bern mit Büro in Stadtnähe Zürich.*

8084 T Hydrauliker (Absolv. HTL-Tiefbau oder Maschinenbau) für Weiterausbau Versuchsanlage und Verstärkung Projektbüro. Arbeitsgebiet: Auslegung und Eichung von Durchfluss-Messanlagen in offenen und geschlossenen Gerinnen, Aufbau und Betreuung einer neuen Eichstrecke, Inbetriebsetzung von Messanlagen, Beratung der Verkaufs- und Projektabteilung etc. Eintr. nach Vereinb. Mittlere Apparatebaufirma der deutschen Schweiz.

8082 T Erdbau-Laborant, evtl. Tiefbauzeichner mit entsprech. Neigungen, zur Ausführung von Labor- und Feldversuchen sowie für Planbearbeitung. Für Anfänger ist gründl. Ausbildung vorgesehen. Eintr. nach Vereinb. Firma für Geotechnik im Raum Bern.

8081 T Tiefbauzeichner als Mitarbeiter bei Aufgaben des städt. Tiefbaus, des Gewässerschutzes, der Orts- u. Quartierplanung, auch ältere Bewerber. Eintr. 1. 2. 69 oder nach Vereinb. Bauverwaltung einer bernischen Stadt.*

8083 T Bauingenieur mit langjähriger leitender Unternehmungspraxis, als Direktor einer grösseren alteingesessenen Hoch- u. Tiefbau-Unternehmung. Eintr. nach Vereinb. Stadt der Zentralschweiz.*

8036 B Betonzeichner mit oder ohne Praxis für die Bearbeitung von Hoch-, Brücken- und allg. Tiefbauten, bei Interesse auch landwirtsch. Hochbauten in Stahlbeton. Eintr. sofort oder nach Vereinb. Ferner

8037 B Absolv. HTL-Eisenbeton mit oder ohne Praxis, für Bearbeitung von Hoch-, Brücken- und allg. Tiefbauten, evtl. auch landwirtsch. Hochbauten in Stahlbeton. Eintr. sofort oder nach Vereinb. Ing.büro in Zug.

8039 B Dessinateur en béton armé ayant pratique, pour travaux de bureau variés. Entrée de suite ou à convenir. Bureau d'ingénieur, Genève.*

3004 V Vermessungszeichner mit oder ohne Praxis, für — je nach Neigung — Neuvermessung, Kataster-Nachführung, Meliorationen und evtl. allg. Tiefbau. Eintr. sofort oder nach Vereinb. Ing.büro Raum Bern—Biel.*

8001 J Hochbauzeichner für Innenausbau mit 2-3 Jahren Praxis, für die Konstruktion von Türen- und Wandelementen. Eintr. sofort oder nach Vereinb. Mittelgrosses Unternehmen im Raum Zürich.*

8079 A Absolvent HTL-Hochbau, evtl. Zeichner-Bauführer, mit Praxis für Ausführung, Submission und Bauführung von Wohnbauten und Feriensiedlungen. Eintr. sofort oder nach Vereinb. Jahresstelle, evtl. auch temporär. Architekturbüro in Brig.*

8083 A Absolv. HTL-Hochbau mit mehrj. Büro- u. Bauplatzpraxis, mögl. auch im Schulhausbau, für selbst. Bearbeitung von grösseren Schulbauten: Werk-Detailplanbearb. - Devis - Kostenberechn., örtl. Bauführung und Abrechnung. Eintr. sofort oder nach Vereinb. Ingenieurbüro Zug.*

Stellen- und Gelegenheits-Anzeigen

Tarif

1/1 Seite 185 x 259 mm Fr. 475.—
1/2 Seite 185 x 128 mm / 90 x 259 mm Fr. 237.50
1/3 Seite 185 x 84 mm Fr. 158.—
1/4 Seite 185 x 60 mm / 90 x 128 mm Fr. 118.90
1/6 Seite 185 x 40 mm / 90 x 84 mm Fr. 79.—
1/8 Seite 185 x 28 mm / 90 x 60 mm Fr. 59.40
1/12 Seite 90 x 40 mm Fr. 39.50
1/16 Seite 90 x 28 mm Fr. 29.70
1/24 Seite 90 x 18 mm Fr. 19.75

Ermässigte Preise ohne Rabatt für Wiederholungen

Chiffregebühr Fr. 2.— (bei Abholen Fr. 1.50).
Stellengesuche werden nur noch schriftlich entgegengenommen.
Anzeigenschluss: Donnerstag 10 Uhr der Vorwoche.

IVA AG für internationale Werbung, 8035 Zürich
Beckenhofstrasse 16, Tel. 051/26 97 40, PC 80-32735

Filialen:
1004 Lausanne, 19, av. de Beaulieu, Tel. 021/34 72 65
1204 Genève, 8, rue du Marché, Tel. 022/26 03 45

Junger Hochbauzeichner (3 Jahre Praxis) sucht Stelle in gutes

Architekturbüro

in der Zentralschweiz. Zug oder Luzern bevorzugt. Eintritt könnte bald oder nach Uebereinkunft geschehen. Offerten unter Chiffre 3692 an Mosse-Annoncen AG, 8023 Zürich.

Architekturbüro auf dem Platze Zürich sucht

Architekt ETH oder Architekt-Techniker HTL sowie Hochbauzeichner

Eintritt nach Vereinbarung.

Offerten sind zu richten unter Chiffre 11402-42 an Publicitas AG, 8021 Zürich.

vormals:
Gesellschaft für Korkindustrie
Basel

Thermische und akustische
Isoliermaterialien

corex Basel AG

corex Basel AG
Fasanenstrasse 164
Postfach, 4000 Basel 16
Telefon 061/32 15 80

Neu diplomierter Ingenieur-Techniker

für Hoch- und Tiefbau, Topographie, zweisprachig (Deutsch und Italienisch) sucht Stellung, wenn möglich im Kanton Tessin. Anschrift: Bernd von Pressentin, Alsterdorferstrasse 428, 2, Hamburg 39, Deutschland.

Zu verkaufen

Dodge Tankwagen 7000 l

mit 2 Pumpen, Zählwerken und Schlauchrollen, geeignet für Baustellenbetrieb; sofort abzugeben.

W. Erni, Garage, Menziken, Tel. 064 / 71 41 41

Grösseres Ingenieurbüro auf dem Platz Zürich sucht zur Ergänzung des Planungsteams jüngeren

Techniker

mit 2 bis 5 Jahren Praxis, zur Bearbeitung von Aufgaben der Orts- und Regionalplanung sowie allgemeinen Planungsaufgaben. Bewerbern mit guter Grundausbildung der Hoch- oder Tiefbaurichtung und speziellen Kenntnissen im Planungssektor eröffnet sich eine entwicklungsfähige Stelle mit selbständigem Arbeitsbereich. Eine Einarbeitung geeigneter Bewerber ist eventuell möglich.

Wir bieten aufgeschlossene Arbeitsbedingungen und Salarierung.

Offerten mit den üblichen Unterlagen sind zu richten unter Chiffre 46446-42 an Publicitas AG, 8021 Zürich.

Ich suche zu gelegentlichem Eintritt tüchtigen

Eisenbetonzeichner – Vorfabrikation evtl. stud. ATZ

zur konstruktiven und zeichnerischen Bearbeitung von vorfabrizierten Stahlbetonkonstruktionen **Industrie- und Schulhausbau.**

Bewerber mit spezieller Erfahrung erhalten den Vorzug, es besteht jedoch auch die Möglichkeit der Einarbeitung und gründlicher Ausbildung.

Wir bieten interessante Arbeit in kleinerem Team innerhalb eines mittelgrossen Büros; das Salär entspricht den qualifizierten Anforderungen bezüglich Sorgfalt und konstruktivem Geschick.

Telefonieren Sie bitte zwecks Besprechung:

R. Tausky, dipl. Ingenieur ETH/SIA
Dolderstrasse 24, 8032 Zürich (Nähe Pfauen)
Tram 3 und 8
Telefon 051 / 34 39 37

Patentanwälte **E. Blum & Co.** **8008 Zürich**

Anmeldung
von Erfindungen, Fabrik- und
Handelsmarken, Gutachten
Prozessberatung

Gegründet 1878
«Wartegg», Mühlebachstrasse / Kirchenweg 5
Telephon 051/47 54 54

Gesucht

dipl. Bauingenieur

zur Unterstützung des Chefs und zur baldigen Uebernahme eines bekannten mittleren Büros in Zürich. Eventuell Zusammenschluss mit jüngerem Büro möglich.

Offerten unter Chiffre 3568 an Mosse-Annoncen AG, 8023 Zürich.

Dipl. Architecte (Entwurf)

avec expérience, cherche une place comme architecte/projecteur. Date d'entrée 6 janvier 1969 ou à convenir.

Adresser offre sous chiffre OFA 712 Zf, Orell Füssli-Annoncen AG, 8022 Zürich.

Gesucht per sofort oder nach Vereinbarung

Bauingenieur und Tiefbautechniker

Ed. Bolli AG, 8200 Schaffhausen
Tel. 053 / 5 34 05.

Ingenieurbureau in Winterthur sucht einen initiativen, selbständigen

Bauingenieur

als Statiker zur Bearbeitung von interessanten Bauaufgaben im Hoch- und Tiefbau.

Bewerbern, die gewillt sind, als Teamchef tatkräftig mitzuwirken, bieten wir gute Entlöhnung, Fünftagewoche und Personalfürsorgeversicherung.

Offerten sind erbeten unter Chiffre 3683 an Mosse-Annoncen AG, 8023 Zürich.

Gut beschäftigtes, fortschrittliches Architekturbüro in Zürich sucht

versierten Hochbauzeichner

mit einigen Jahren Praxis, zur selbständigen Bearbeitung von Werkplänen für interessante Geschäftshaus- und Wohnhausüberbauungen.

Wir bieten angenehmes Arbeitsklima und gute Anstellungsbedingungen in aufgeschlossenem Büro.

Kontaktnahme unter Telefon 53 67 57

Zur selbständigen Leitung unseres technischen Büros suchen wir

Bauingenieur / Techniker HTL

als Bürochef.

Ihre guten statischen Kenntnisse und konstruktiven Erfahrungen erlauben es Ihnen, einem qualifizierten jungen Mitarbeiterstab vorzustehen und diesen sicher zu führen.

Die vielseitige und interessante Aufgabe auf dem Gebiete der Vorfabrikation wird durch den täglichen Kontakt mit Architekten und Ingenieuren einerseits sowie dem Herstellerwerk anderseits bereichert.

Nebst gutem Salär und eigenem Wagen bieten wir Ihnen interessante Aufstiegsmöglichkeiten. Ihre Bewerbung wird mit strengster Diskretion behandelt.

Offerten erbeten unter Chiffre OFA 3807 B an Orell Füssli-Annoncen AG, 3001 Bern.

Für unsere Abteilung Vorspannkabel suchen wir initiativen und konstruktiv begabten

Ingenieur-Techniker HTL

Nach gründlicher Einführung wird ihre vielseitige Aufgabe die technische Beratung, die Koordination und Ueberwachung der Baustellen sowie Kalkulationen umfassen. Als enger Mitarbeiter des Abteilungsleiters haben Sie Gelegenheit, sämtliche Gebiete der Vorspanntechnik kennenzulernen.

Der verantwortungsvolle Posten wird entsprechend honoriert.

Offerten sind erbeten an:

Element AG, 3000 Bern
Techn. Büro Bern, Landhausweg 6
Tel. 031 / 46 18 14, intern 21

Aquarex

Fugenbänder
Beton- und Mörtelzusätze

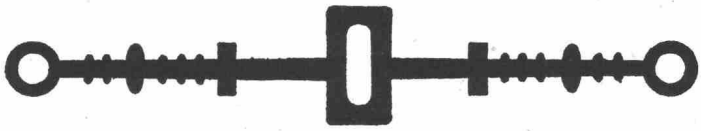

Polyrex AG

Grünhaldenstrasse 6 8050 Zürich
Tel. 051 48 79 03 Chemische Baustoffe

Dipl. Tiefbautechniker

mit Praxis im Eisenbetonbau, möchte sich an einer interessanten, abwechslungsreichen Stelle auf (Gemeinde-) Ingenieurbüro (evtl. Unternehmung) im Tief- oder Wasserbau einarbeiten. Zürich oder Umgebung bevorzugt. Offerten mit Angaben über das Arbeitsgebiet sind erbeten unter Chiffre SBZ 357, IVA AG, Postfach, 8035 Zürich.

Angehender

Bauingenieur grad. (Tiefbau)

(Abschluss 1969) sucht interessante Stelle, bei der evtl. die Möglichkeit einer späteren Tätigkeit im Ausland besteht. Lehrabschluss Tiefbauzeichner, Alter 24 Jahre, Studium nebenberuflich, zurzeit im Strassenbau (Projektierung) tätig. Offerten erbeten unter Chiffre359, IVA AG, Postfach, 8035 Zürich.

Ingenieurbüro im Industriegebiet Raum Zürich sucht für interessante Aufgaben des konstruktiven Ingenieurbaus einen

dipl. Bauingenieur als Statiker

der auf Grund überdurchschnittlicher Kenntnisse und mehrjähriger Erfahrung im Stahlbeton- und Spannbetonbau für den Hoch-, Tief-, Industrie- und Brückenbau sowie für Wettbewerbe in der Lage ist und besondere Freude daran hat, selbständig und mit voller Verantwortung als **Bürochef** zu arbeiten.

Bewerbungen mit lückenlosem Lebenslauf, Zeugnisabschriften und Lichtbild erbeten unter Chiffre 3627 an Mosse-Annoncen AG, Zürich

Für die Bearbeitung interessanter Bauaufgaben, u. a. Spitalbau, suchen wir zuverlässigen, tüchtigen

Bauzeichner oder Bautechniker

Gut ausgewiesene Interessenten wollen sich mit den üblichen Unterlagen melden bei:

Engler + Tamp, Architekten
Wattwil, Tel. 074 / 7 10 90

Für unser Büro in Bern suchen wir selbständigen und initiativen

Eisenbetonzeichner

Nach gründlicher Einarbeitung bieten wir Ihnen:

— Interessante und abwechslungsreiche Tätigkeit auf den Gebieten der Vorspanntechnik und Vorfabrikation
— Gutes Salär
— Angenehmes Arbeitsklima
— Bei Eignung Dauerstelle mit Aufstiegsmöglichkeiten

Gerne erwarten wir Ihre Bewerbung mit den üblichen Unterlagen oder Ihren Telefonanruf

Element AG, 3000 Bern
Techn. Büro Bern, Landhausweg 6
Tel. 031 / 46 18 14, intern 21

Für die Mitarbeit bei der Projektierung und Bauleitung von Tiefbauten im Zusammenhang mit Güterzusammenlegungen suche ich

1 Tiefbauzeichner

Ich biete:

zeitgemässe Honorierung, Personalfürsorge, Fünftagewoche, angenehme Arbeitsbedingungen

Ulrich Weber

Ingenieur- und Vermessungsbüro
Bezirksgeometer
Rathaus, 4310 Rheinfelden, Tel. 061 / 87 64 47

Planzer — TRANSPORT AG
8953 Dietikon-Zürich ✆ 051/88 88 56
Inland - Ausland

Bauzeichner

— Haben Sie Freude an anspruchsvollen Wasserbauten?
— Sind Sie speditiv im Zeichnen?
— Möchten Sie hie und da Bauleitungen übernehmen?
— Können Sie ob interessanten Problemen den Feierabend vollständig vergessen?
— Schätzen Sie eine Entlöhnung gemäss Ihrem Einsatz?

Dann passen Sie sehr gut in unser Team von Ingenieuren und Technikern in einer mittleren Unternehmung mit Ingenieurbüro in Zürich.

Offerten mit Zeugnissen unter Chiffre SBZ 356, IVA AG, Postfach, 8035 Zürich.

Wir suchen einen **erfahrenen, selbständigen**

Bauleiter

Wir verlangen
— Gewandtheit im Verkehr mit Bauherren und Handwerkern
— Durchsetzungsvermögen

Wir bieten
— verantwortungsvolle, gut bezahlte Arbeit
— selbständige Tätigkeit

Wenn Sie glauben, diese Voraussetzungen zu erfüllen, melden Sie sich bitte unter Chiffre 3680 bei Mosse-Annoncen AG, 8023 Zürich. Ihre Anfrage wird mit Diskretion behandelt werden.

Stellenausschreibung

An der kantonalen **Gewerbeschule Zug** ist auf 1. April 1969 die Stelle eines

Hauptlehrers für berufskundlichen Unterricht an den Hochbauzeichnerklassen

zu besetzen.

Anforderungen: Abgeschlossene Berufslehre als Hochbauzeichner. Diplom als Bautechniker oder anderweitige, gleichwertige Ausbildung. Möglichst vielseitige Berufspraxis. Unterrichtserfahrung erwünscht.

Besoldung: im Rahmen des kantonalen Besoldungsgesetzes. Pensionskasse.

Auskunft erteilt das Rektorat der kantonalen Gewerbeschule, Tel. 042 / 21 52 22, privat 21 14 75.

Anmeldung: Handgeschriebene Bewerbungen mit Foto, Zeugnisabschriften und Referenzen sowie mit Angaben über Personalien, Bildungsgang und bisherige Tätigkeit sind bis zum 16. Dezember 1968 der Volkswirtschaftsdirektion des Kantons Zug, ZVB-Haus an der Aa, Zug, einzureichen.

Bedeutende Firma vergibt

Gebietsvertretung

für fahrbare und stationäre Kompressoren von bekannter Marke. Interessenten sind gebeten, ihre entsprechende Zuschrift einzusenden unter Chiffre P 40727 U an Publicitas AG, 2501 Biel, Neuengasse 48.

Gesucht auf kleineres Ingenieurbüro in St. Gallen

Tiefbau- oder Eisenbetonzeichner

welcher Interesse hat an Bauleitungs- und Projektierungsarbeiten im Tiefbau.

Geboten wird angenehmes Arbeitsklima, Fünftagewoche, Personalfürsorge.

Offerten sind zu richten unter Chiffre 3675 an Mosse-Annoncen AG, 8023 Zürich.

Wir suchen einen tüchtigen, energischen, zuverlässigen

Bauführer

mit mehrjähriger Hochbauerfahrung (Wohn- und Geschäftshausbau).

Bitte melden Sie sich mit kurzem Lebenslauf, Handschriftprobe und Referenzen oder Zeugniskopien bei

STEINER

Karl Steiner, Hagenholzstrasse 60, 8050 Zürich
Tel. 051 / 48 50 50

Für Skandinavien gebaut, in der Schweiz seit Jahren bewährt

KOCO Luftheizgeräte

40 000 - 110 000 kcal/h

Ideal für Winterbau, Bauaustrocknung, Grossraumheizung

- ☐ Typisch schwedische Vollkommenheit
- ☐ EMPA, SEV, Vereinigung kantonaler Feuerversicherungsanstalten geprüft
- ☐ Einfach, robust, mobil
- ☐ Erstklassiger Service, Miete oder Kauf, Grossrabatt bei Langmiete

Weitere Modelle: HECTA - Heater die preisgünstigsten Direktheizer mit 30 000 kcal/h den neuesten Vorschriften entsprechend, EMPA und SEV geprüft

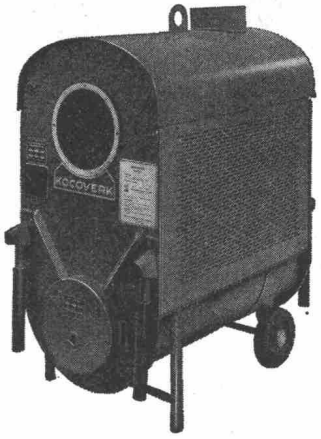

Verlangen Sie Unterlagen oder eine Vorführung

KRÜGER

Krüger + Co
9113 **Degersheim**
Telefon 071 54 15 44
Bern 031 81 10 68
Zürich 051 94 71 95

Gesucht zu baldigem Eintritt

Bauzeichner

Spezialgebiet für Landwirtschaft. Aufstallungen, Entmistungen, Melkanlagen, Kühlanlagen. Zuschriften mit Zeugnissen und Lohnforderungen bitte an
ALFA-LAVAL AG, SURSEE
Moderne Stall- und Melkeinrichtungen

Qualifizierter, ideenreicher

Entwurfsarchitekt SIA

sucht in fortschrittlichem Architekturbüro Halbtagsbeschäftigung, speziell Wohn-, Geschäfts-, Schul- und Industriebau. Wettbewerbserfolge. Offerten bitte unter Chiffre SBZ 364, IVA AG, Postfach, 8035 Zürich.

Dipl. Architekt ETH

in ungekündigter Stellung, sechs Jahre Praxis, sucht auf Frühjahr 1969 selbständigen Wirkungskreis in Zürich oder Umgebung. Offerten unter Chiffre SBZ 267, IVA AG, Postfach, 8035 Zürich.

Dipl. Architekt ETH SIA

8 Jahre Berufspraxis, 3 Jahre als Bürochef, versiert in Projektierung, Bauausführung, Wettbewerbserfolge, sucht interessante Tätigkeit in gutem Architekturbüro, Raum Zürich. Evtl. spätere Beteiligung. Offerten unter Chiffre SBZ 354, IVA AG, Postfach, 8035 Zürich.

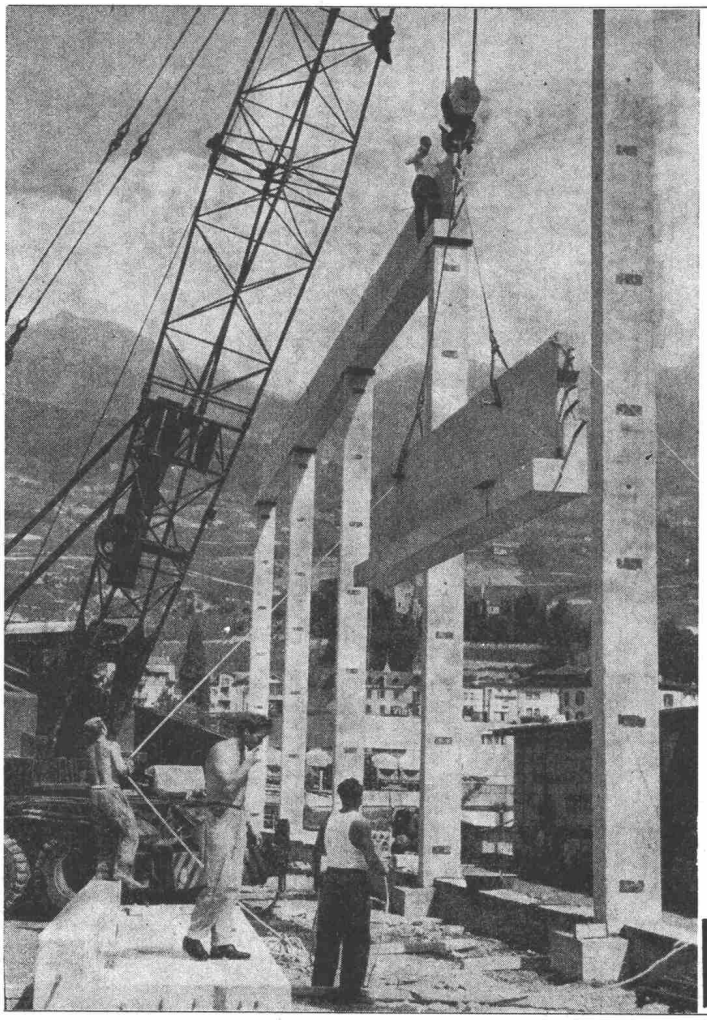

Betonfertigelemente

Mit Betonfertigelementen bauen Sie heute rationeller und wirtschaftlicher. Eine von der Witterung unabhängige Elementfertigung garantiert eine gleichmässig hohe Betonqualität.

Einfache Montage, kurze Montagezeit.

Konstruktionen aus Betonfertigelementen für Wohn- und Geschäftshäuser, Industrie- und Brückenbauten.

Prefilton-Betonfertigelemente:

- Stützen
- Rahmen
- Träger
- Stürze
- Treppenläufe
- Balkonplatten und Brüstungen
- Dachbinder
- Fassadenverkleidungen
- Lichtschächte und Notausstiege

Vorfabrizierte Fassadenplatten mit verschiedener Oberflächenstruktur erlauben eine vielseitige Fassadengestaltung.

Für Projektierung und Ausführung von Betonfertigelementen wenden Sie sich an Prefilton, Tel. 028 / 6 34 21, 3930 Visp

BODENMÜLLER AG VISP

PREFILTON

Verkaufsingenieur

Im vielfältigen Verkaufsprogramm der VON ROLL AG für Bauprodukte stellen

Armierungsstahl und Schachtguss

sehr wichtige Branchen dar. Diese Bedeutung macht es notwendig, die Beratungs- und Verkaufsorganisation entsprechend besser zu dotieren.

Für den Besuch der Bauingenieure, Eisenhandlungen und grösserer Bauherrschaften in den Kantonen Genf, Waadt, Wallis, Neuenburg, Freiburg und Bern (evtl. nur französischsprachiger Teil) suchen wir einen mit gutem kaufmännischem Sinn ausgestatteten

Bauingenieur-Techniker HTL

im Alter von 28 bis 40 Jahren, oder allenfalls auch einen Kaufmann, der sich vor allem in der Sparte der Armierungsmaterialien auskennt.

Vor dem Einsatz bei der Kundschaft wird eine gründliche Ausbildung in unseren Werken geboten. Der Eintritt ist sofort möglich. Für den Verkehr mit den Werken sind Deutschkenntnisse erwünscht.

Interessenten für diesen vielseitigen und anregenden Dauerposten senden ihre ausführliche Bewerbung unter der Kennziffer 142 an die Personalabteilung der

VON ROLL AG, 4563 Gerlafingen

Kantonale Verwaltung

Wir suchen

einen Ingenieur

für das kantonale Tiefbauamt Graubünden, Chur.

Aufgaben:
Projektierung von National- und Hauptstrassen.

Anforderungen:
Abgeschlossenes Studium an einer technischen Hochschule als dipl. Ingenieur, einige Jahre Praxis in der Projektierung oder Bauleitung erwünscht. Gewandtheit im Verkehr mit Behörden und Privaten. Fähigkeit zur Leitung einer Gruppe von Mitarbeitern.

Gehalt:
Gemäss kantonaler Personalverordnung. Praxisjahre können bei der Festsetzung des Anfangslohnes weitgehend angerechnet werden.
Fünftagewoche. Gut ausgebaute Pensionskasse.

Dienstantritt:
Nach Vereinbarung.

Anmeldung:
Bis 20. Dezember 1968 unter Beilage der Ausweise über Studiengang, bisherige Tätigkeit, des Leumundszeugnisses und Angabe der militärischen Einteilung sowie des frühesten Dienstantrittes.

Anmeldestelle:
Bau- und Forstdepartement Graubünden, 7001 Chur.

Stellenausschreibung

Beim Hochbauinspektorat des Bauamtes Winterthur ist die Stelle eines

Hochbauzeichners

zu besetzen.

Der Aufgabenkreis umfasst die zeicherische Bearbeitung von Projekten für Renovationen, Erweiterungen und Umbauten stadteigener Liegenschaften und öffentlicher Gebäude.

Bewerbern mit abgeschlossener Ausbildung als Hochbauzeichner, einwandfreiem Charakter und Bereitschaft zur Zusammenarbeit steht ein vielseitiges Tätigkeitsgebiet offen.

Bei Eignung und nach Einarbeitung werden dem neuen Mitarbeiter auch kleinere Bauführungen zur selbständigen Erledigung übertragen.

Wir offerieren: zeitgemässe Besoldung im Rahmen der städtischen Besoldungsverordnung, Sozialfürsorge, Fünftagewoche.

Bewerber richten ihre handschriftliche Anmeldung mit den üblichen Unterlagen und Angaben (Gehaltsanspruch usw.) an das

Bauamt der Stadt Winterthur
Neumarkt 1, 8400 Winterthur

Gebrauchte Schiebetischpresse (Laeis)

in bestem, einsatzfähigem Zustand, zur Fertigung von Werkstein, Garten- und Waschbetonplatten, mit allen nötigen Formenrahmen und Matrizen ausgestattet. Maschine steht in süddeutschem Raum.

Zuschriften unter Chiffre 3669 an Mosse-Annoncen AG, 8023 Zürich.

Bauingenieur

35jährig, in leitender Position bei einer angesehenen mittelgrossen Bauunternehmung, wünscht sich zu verändern.

Offerten unter Chiffre SBZ 366, IVA AG, Postfach, 8035 Zürich.

Für einen jungen, charakterlich geeigneten

dipl. Bauingenieur ETH

besteht die Möglichkeit, sich in der Nähe von Zürich in der

Bauleitung

an einer grossen, mehrere Jahre dauernden Baufgabe weiterzubilden.

Handgeschriebene Bewerbungen mit Lebenslauf und Zeugniskopien sind zu richten unter Chiffre SBZ 350, IVA AG, Postfach, 8035 Zürich.

Gesucht

Tiefbauzeichner

per sofort, für Bearbeitung interessanter Tiefbauprojekte.

Eisenbetonzeichner

auf Frühjahr 1969, für Wohnungsbau und allgemeinen Tiefbau.

Es handelt sich um entwicklungsfähige Stellen, mit abwechslungsreicher Tätigkeit in verschiedenen Vororten Zürichs. Bewerber, die sich über mehrere Jahre Praxis ausweisen können und über grosse Selbständigkeit verfügen, werden bevorzugt.

Neben zeitgemässer Entlöhnung bieten wir ein angenehmes Arbeitsklima mit durchwegs jungen Mitarbeitern und gute Voraussetzungen zur beruflichen Weiterbildung.

Anfragen erbeten an:

K. Furler, dipl. Ing. ETH/SIA
Ingenieurbüro für Hoch-, Tiefbau und Vermessung
Neue Dorfstrasse 14, **8135 Langnau am Albis**
Telefon 051 / 80 23 46

Zur Ergänzung unseres engeren Mitarbeiterstabes suchen wir einen

dipl. Bauingenieur ETH/EPUL

welcher anspruchsvolle Probleme der Statik zielsicher einer zweckmässigen Lösung zuzuführen vermag. Gegebenenfalls sollte er dabei in der Lage sein, mit Hilfe eines Computers zu arbeiten.

Trotz aller Vorliebe für die theoretische Seite der Ingenieurtätigkeit darf der Sinn für die praktische Arbeit am Konstruktionstisch und die Baurealisierung nicht fehlen.

Bewerbern, welche interessiert sind, im Rahmen eines dynamischen Teams ihre Kenntnisse teils zu vermitteln, teils auch zu vertiefen, erteilen wir gerne nähere Auskunft über die zu erwartenden Aufgaben.

WEHRLI WEIMER GOLTA
Ingenieure für Hoch- und Tiefbau
Grünhaldenstrasse 6, 8050 Zürich
Tel. 051 /46 45 72

AW
Clichés
ANDERSON + WEIDMANN
Traugottstr. 6 Zürich 5
Briefadresse: 8037 Zürich, Postfach
Tel. 42 08 17

Für **Baumeister, Bauingenieure, Bauführer** usw. Selbstimporteur von neuen USA-Armee-Parka, ¾-Gabardine-Vollzwirn, doppelter Stoff, mit Kapuze, wasserdicht (nicht gummiert), olivgrün, dazu ein- und ausknöpfbares Winterfutter, **4 grosse Taschen, nur Fr. 128.—.** 5 Tage zur Ansicht (Grösse angeben), Nrn. 46 bis 56. Umtausch möglich **(kein Laden).**

J. G. Arn, Weinbergstrasse 26, 6300 Zug, Tel. 042 / 21 68 08

Ich **suche** unbeschädigten

Theodolit mit Stativ

Günstige Preisofferte an **Labhardt, 6926 Montagnola.**

Bauingenieur-Techniker HTL

mit sechsjähriger Praxis in Projektierung und Bauführung im Hoch- und Brückenbau, davon drei Jahre in Uebersee in einer Vorfabrikationsunternehmung, sucht neuen Wirkungskreis. — Offerten unter Chiffre SBZ 363, IVA AG, Postfach, 8035 Zürich.

Hilfszeichner

mit sechs Jahren Erfahrung im Tiefbau sucht Stelle in Zürich oder Umgebung. Offerten mit Lohnangabe senden Sie bitte unter Chiffre SBZ 362, IVA AG, Postfach, 8035 Zürich.

Architekt-Techniker HTL

mit langjähriger, vielseitiger Praxis im In- und Ausland, selbständiger, versierter Entwerfer, nur Wettbewerbsbearbeiter, wünscht sich zu verändern. — Offerten unter Chiffre SBZ 365, IVA AG, Postfach, 8035 Zürich.

Eisenbetonzeichner/Stahlbauzeichner

Italiener, 40 Jahre, 12 Jahre Praxis in der Schweiz, sucht neue Stelle. Eintritt sofort.

Offerten unter Chiffre 2130 an Mosse-Annoncen AG, Postfach, 4001 Basel 1.

Aufgeweckter Jüngling mit Sekundarschulbildung und einjähriger Tätigkeit als Volontärzeichner auf Ingenieurbüro sucht

Hochbauzeichner-Lehrstelle

in gut gehendem Architekturbüro. Offerten erbeten an Markus Laager, Fichtenstrasse 281, 9535 Wilen.

Dipl. Architekt SIA

mit langjähriger Erfahrung in Entwurf und Ausführung grösserer Bauvorhaben, auch städtebauliche Aufgaben, sucht Kontakt mit Kollegen, der sich in seiner Arbeit entlasten möchte.

Raum Winterthur und Zürich bevorzugt.

Zuschriften erbeten unter Chiffre SBZ 258, IVA AG, Postfach, 8035 Zürich.

Schweizer, Mitte 30

Bauführer-Bautechniker

Tiefbau, Brückenbau, Eisenbeton, mit mehrjähriger Ueberseepraxis, Deutsch, Englisch, Französisch, in ungekündigter Stellung, sucht neuen verantwortungsvollen Wirkungskreis (Uebersee nicht ausgeschlossen).

Offerten unter Chiffre OFA 767 Zg an Orell Füssli-Annoncen AG, 8022 Zürich.

Qualifizierter

Stahlbaukonstrukteur-Metallbauzeichner

mit Kenntnissen im Eisenbetonbau, 27jährig, verheiratet, in ungekündigter Stellung, sucht interessanten, selbständigen Arbeitsplatz.

Offerten unter Chiffre J 52192 G an Publicitas AG, 9001 St. Gallen.

Frutiger Söhne AG

Thun + Bern

sucht einen hochqualifizierten

Mitarbeiter

für die selbständige Führung von Baustellen.

Aufgabenbereich:
Sie sind für alle Belange Ihrer Baustellen voll verantwortlich (Kalkulation bis Schlussabrechnung).

Fachkenntnisse:
Sie verfügen über Erfahrung und Kenntnisse in folgenden Sparten des Tiefbaues:
— Allgemeiner Tiefbau
— Fundationstechnik für Hochbauten (Wasser, schlechter Baugrund)

Ihnen unterstellt:
Die Bauführer, Poliere und Arbeisgruppen, die Sie zur Lösung Ihrer Aufgaben benötigen.

Ausbildung:
Sie sind Absolvent einer technischen Hochschule oder einer Ingenieurschule.

Offerten erbeten an

Frutiger Söhne AG
Ingenieure und Bauunternehmung
Postfach, 3601 Thun

Wir suchen einen

dipl. Bauingenieur als Leiter einer Sektion der Tiefbauabteilung

Erfordernisse:
Mehrjährige Erfahrung im Tunnel- und allgemeinen Tiefbau;
Eignung zur Leitung einer Bausektion. Gewandt im Verkehr mit Behörden, Bauleitungen und Unternehmungen.
Schweizer Bürger. Muttersprache Deutsch, Französisch oder Italienisch. Gute Kenntnisse einer zweiten Amtssprache.

Wir bieten:
interessantes, vielseitiges Tätigkeitsgebiet und weitgehende Selbständigkeit;
angemessene Besoldung und Sozialleistungen; Fünftagewoche.

Bewerber laden wir ein, ihre handgeschriebene Offerte mit Lebenslauf, Zeugnisabschriften und Foto zu richten an

Direktion der Eidg. Bauten, 3003 Bern

Gitterplastik – die Plastikfolie mit der enormen Reisskraft
NET-O-FOL MONARFOL

MONARFOL als Dachunterzug

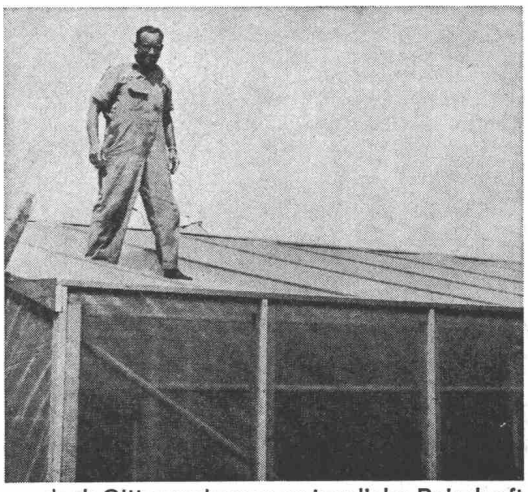

dank Gitterarmierung erstaunliche Reisskraft

NET-O-FOL = das ideale Abdeckmaterial mit der langen Lebensdauer.

MONARFOL als Dachunterzug

Net-o-Fol, 120 cm breit, 0,10 mm dick
Monarfol, 110 cm breit, 0,25 mm dick

HOWAG

HOWAG AG, 5610 Wohlen
Telefon 057 / 6 32 42

Gut fundiertes Architekturbüro in der Zentralschweiz bietet

jungem Architekten Bürogemeinschaft oder Beteiligung

Seriöse Bewerber mit Freude, Erfahrung und Erfolg im Projektieren und in Wettbewerben melden sich unter Chiffre OFA 1373 Lz an Orell Füssli-Annoncen AG, 6002 Luzern.

Gesucht

Hochbautechniker Hochbauzeichner

für selbständige Bearbeitung interessanter öffentlicher und privater Bauaufgaben.
Eintritt sofort oder nach Uebereinkunft.
Andres Liesch, dipl. Architekt BSA/SIA
Plattenstr. 43, 8032 Zürich
Mitarbeiter Rico Vogel

Junger

Tiefbau-/Eisenbetonzeichner

(Schweizer) sucht Stelle im Ausland (Europa oder Uebersee). Eintritt nach Vereinbarung. Offerten unter Chiffre 3712 an Mosse-Annoncen AG, 8023 Zürich.

Dipl. Architekt ETH

35jährig, sucht freie Mitarbeit oder Halbtagsstelle (später evtl. ganztags) in Architekturbüro in Zürich. Praktische Erfahrung in Planung und Ausführung. Offerten erbeten unter Chiffre SBZ 355, IVA AG, Postfach, 8035 Zürich.

Gesucht wird

Architekt-Techniker HTL Bauzeichner/Bauführer

Nach Vereinbarung auf mittelgrosses Architekturbüro für interessante und anspruchsvolle Aufgaben. Dauerstellung oder kurzfristig. d. h. 1 bis 2 Jahre.

Bewerbungen sind erbeten an Architekturbüro
Henry Besmer, Nordstrasse 11, 3900 Brig
Telefon 028 / 3 20 10

Wenn eine **SAUNA** dann nur eine Original finnische Anlage mit dem patentierten "MISA" – Sauna – Ofen mit langer Lebensdauer.
SAUNA – ANLAGEN, VORFABRIZIERTE SAUNA – KABINEN, SAUNA – OEFEN sowie Zutaten nur vom SPEZIALISTEN.
Ch. Rossi & Co AG 8700 Küsnacht Tel. 051 90 17 55

Welcher jüngere, begabte

Eisenbeton- oder Tiefbauzeichner

hätte Interesse, sich in die

Bedienung von Computern

einzuarbeiten? Die Aufgabe würde darin bestehen, Computerprobleme, wie sie in einem Ingenieurbüro auf dem Platze Zürich anfallen, zu prozessieren (Lochen) und die Resultate in Diagrammen darzustellen.

Für einen intelligenten Zeichner besteht hier eine Chance, sich ein neues Fachgebiet zu erschliessen und ihm eine äusserst interessante Dauerstelle zu sichern.

Wir bitten um einen handgeschriebenen Lebenslauf mit Zeugniskopien unter Chiffre SBZ 352, IVA AG, Postfach, 8035 Zürich.

Für die Bearbeitung vielseitiger und interessanter Bauaufgaben im Hotel- und Hallenbadbau suche ich selbständig arbeitende

Mitarbeiter

mit mehrjähriger Praxis in Projektierung, Planbearbeitung und Bauführung.

Bewerbungen erbeten an:

R. Neukomm, Architekt
Hofackerstr. 7, 8032 Zürich, Tel. 051 / 53 43 50

SULZER

Für unsere Abt. **Thermische Kraftwerke, Gruppe Stahlbau,** suchen wir einen erfahrenen

Stahlbau-Konstrukteur

Seine Aufgabe besteht in der selbständigen Ausführung von Entwürfen und Konstruktionsplänen aufgrund von statischen Berechnungen.

Wir erwarten von unserem neuen Mitarbeiter eine mehrjährige praktische Tätigkeit nach abgeschlossener Lehre als Stahlbau-Zeichner.

Bewerbungen bitten wir unter Kennziffer 5401 an unser Personalbüro für technische Angestellte zu richten.

Gebrüder Sulzer
Aktiengesellschaft
Winterthur, Schweiz

Dipl. Bauingenieur ETH

sucht eine

Auslandstelle

(französisches oder englisches Sprachgebiet), dreijährige Praxis im Brücken- und Hochbau.

Offerten unter Chiffre SBZ 360, IVA AG, Postfach, 8035 Zürich.

Gesucht

Bauzeichner

mit einigen Jahren Praxis für die Planbearbeitung von Geschäfts- und Wohnhäusern.

Kurzofferten oder telefonische Anmeldungen zu einer persönlichen Besprechung sind zu richten an:

Peter Schild, dipl. Architekt ETH/SIA
Marktgasse 46, 3011 Bern, Tel. 031 / 22 56 24

ELEKTRO-WATT INGENIEURUNTERNEHMUNG AG

Wir suchen

Heizungs- und Klimaingenieure
Lüftungsingenieure
Sanitärtechniker
evtl. mit Meisterprüfung
Elektrotechniker
evtl. mit Meisterprüfung

Erfordernisse:
Einige Jahre Praxis in der Planung und Projektierung von Industrieanlagen;

Fähigkeit, Bauführungen zu übernehmen und Abrechnungen zu erstellen;

Freude an der Kundenberatung und am Verkehr mit Architekten, Bauherrschaften und Lieferanten;

Sinn für Zusammenarbeit;

Gewandtheit im schriftlichen Ausdruck;

Französischkenntnisse sind erwünscht

Wir bieten interessante und abwechslungsreiche Tätigkeit bei fortschrittlichen Arbeitsbedingungen.

Bewerber wollen bitte ihre Offerte mit den üblichen Unterlagen, unter Kennzeichen Stb, richten an das Personalbüro der

ELEKTRO-WATT Ingenieurunternehmung AG
Postfach, **8022 Zürich,** Tel. 051 / 23 76 41

Auf Wunsch wird ein Anmeldeformular abgegeben.

FRIAG Bautenschutz

Grundwasser- und Flachdachisolierungen, Abdichtungen

Frank Isolierungen AG, Sihlfeldstrasse 89, 8004 Zürich, Tel. (051) 25 67 92/93

Bekanntes, gut ausgewiesenes Ingenieurbüro für Hoch- und Tiefbau in **Zürich** sucht einen tüchtigen, erfahrenen

Statiker/Konstrukteur

(dipl. Bauingenieur ETH)

mit 5 bis 10 Jahren Praxis. Für Schweizer Bürger mit einwandfreiem Charakter, Geschick im Verhandeln und in der Personalführung sowie mit guten Beziehungen käme seriöse **Partnerschaft** in Frage.

Interessenten wollen sich melden unter Chiffre 3713 an Mosse-Annoncen AG, 8023 Zürich.

Absolute Diskretion zugesichert und erwünscht.

Gesucht auf Planungsbüro mit interessanten Industrieaufträgen

Hochbautechniker und Hochbauzeichner

mit mehrjähriger Erfahrung, als selbständiger Mitarbeiter. Ausbaufähige Dauerstelle, fortschrittliche Arbeitsbedingungen und zeitgemässe Besoldung (Personalfürsorge).

Adelbert Stähli, Architekt FSAI
Zeughausstrasse 12, 8853 Lachen

Wir suchen für die Unterabteilung Bau

dipl. Bauingenieur

mit praktischer Erfahrung im Tiefbau.

Der Bewerber soll einer Arbeitsgruppe für Projektierung, Konstruktion und Ausführung von unterirdischen Bauten vorstehen.

Wir bieten selbständige, interessante und vielseitige Bürotätigkeit sowie Oberbauleitung von unterirdischen Bauten.

Eintritt: sofort oder nach Uebereinkunft.

Offerten von Schweizer Bürgern mit Lebenslauf, Zeugnissen, Referenzen und Gehaltsanspruch sind zu richten an die Abteilung für Genie und Festungen, Mattenhofstr. 5, 3003 Bern, Telefon 031 / 67 30 51.

Cerchiamo per la visita regolare, la consulenza tecnica e l'acquisizione commerciale presso la nostra clientela nel Sottoceneri un

rappresentante-viaggiatore

Si richiede:
- una buona preparazione tecnica e commerciale
- conoscenza del ramo materiali da costruzione in genere (edilizia e genio civile)
- lingua madre italiana, conoscenza del tedesco
- una decisa volontà lavorativa, iniziativa e interessamento al raggiungimento dell'obiettivo prefisso

Offriamo:
- un clima di lavoro gradevole indipendente in collaborazione coi relativi servizi amministrativi
- un vasto programma di vendita sostenuto da efficace propaganda
- buone condizioni finanziarie secondo le capacità — salario fisso, senza provvigioni — con rimborso delle spese vive
- cassa pensione

Attendiamo con piacere la vostra offerta dettagliata, manoscrita, con curriculum vitae, referenze e pretese.
BARIFFI & WULLSCHLEGER S.A.
materiali da costruzione
casella postale, 6901 Lugano

Das neue europäische Gütezeichen bürgt für gute Qualität von anodisch oxydiertem, für Bauzwecke bestimmtem Aluminium. Verlangen Sie bei Offertanfragen und Bestellungen nur EWAA-Qualität.

EUROPEAN WROUGHT ALUMINIUM ASSOCIATION EWAA

Details siehe Schweizer Baukatalog, Ausgabe 1967/68, Band 1, Seiten 192/193. Unterlagen durch: Interessengemeinschaft der Schweizerischen Aluminium-Hütten, -Walz- und -Presswerke, Postfach 155, 8024 Zürich, Tel. 051 32 29 52

Sonnenuhren

mit Schleifen für MEZ oder auch nach alter Art entwirft und berechnet Roland Hennig, Architekt dipl. ETH, 1205 Genève, Maladières 9, Telefon 022 / 25 10 32.
Besonnungsexpertisen. Bitte notieren Sie es vorsorglich an passender Stelle.

Bauzeichner

übernimmt Heimarbeit. Offerten unter Chiffre SBZ 361, IVA AG, Postfach, 8035 Zürich.

Dipl. Hochbautechniker/Bauführer

ledig, sucht neuen Wirkungskreis im Ausland, bevorzugt Südamerika. Sieben Jahre Praxis in Schul-, Bäder- und Industriebauten.
Fremdsprachen: Englisch, Französisch, Spanischkenntnisse.
Stellenantritt: Etwa Frühling 69.

Offerten bitte unter Chiffre SBZ 368, IVA AG, Postfach, 8035 Zürich.

Junger dipl. Tiefbautechniker

mit vier Jahren Praxis im allgemeinen Tiefbau, sucht Stelle auf Anfang April 1969 in Ingenieurbüro (allg. Tiefbau, Abwasserbau) im Raume Graubünden, Zentralschweiz oder Tessin.

Offerten sind erbeten unter Chiffre 3725 an Mosse-Annoncen AG, 8023 Zürich.

Ingenieur-Techniker HTL

(29), bisher auf Ingenieurbüro tätig, **sucht neuen Wirkungskreis** in Bauunternehmung oder Verwaltung.

Offerten erbeten unter Chiffre P 27136 an Publicitas, 5001 Aarau.

Alteingesessene mittlere Bauunternehmung im Kanton Bern sucht initiativen

Bauingenieur oder dipl. Baumeister

mit Erfahrung in Hoch- und Tiefbau, für die selbständige Bearbeitung und Leitung grösserer Baustellen.

Bei Eignung wird spätere Uebernahme der Geschäftsleitung und Beteiligung geboten.

Zeitgemässe Salarierung; Personalfürsorge.

Handschriftliche Offerten mit Lebenslauf, Zeugniskopien und Foto sind erbeten unter Chiffre Y 40 735-3 U an Publicitas Bern.

Gesucht für sofort Stelle als

Hochbauzeichner/Hilfsbauführer

Offerten an Postfach 86, 8134 Adliswil.

Junger Eisenbetonzeichner

sucht Stelle in Ingenieurbüro mit der Möglichkeit, sich im Stahlbau oder in der Bauleitung einzuarbeiten. Platz Zürich oder Umgebung. Offerten unter Chiffre SBZ 353, IVA AG, Postfach, 8035 Zürich.

Bauingenieur

mit zeichnerischen Fähigkeiten übernimmt die Ausarbeitung von Schalungs- und Armierungsplänen sowie Statik zu kulanten Bedingungen. Platz Zürich bevorzugt. Offerten unter Chiffre L 355812 Q an Publicitas AG, 4001 Basel.

Region Zürich

Zeichnungen aller Art sowie komplette Projektmappen für Strassenbau von Ihren Feldaufnahmen fertigt nebenberuflich zu günstigen Bedingungen. Offerten unter Chiffre 3689 an Mosse-Annoncen AG, 8023 Zürich.

Junger Hochbauzeichner

22jährig, sucht Stelle auf 1. April 1969 im Zürcher Oberland. — Offerten unter Chiffre SBZ 351, IVA AG, Postfach, 8035 Zürich.

COLLABORATEUR
Organisation portugaise cherche

collaborateur connaisseur de matériaux

pour l'isolement dans la construction et pour le marché suisse, disposé à travailler pour le développement d'une activité de vente dans les maisons de construction en Suisse. Materiel à développer — liège aggloméré pur et, eventuellement autres produits de liège, comme granulés, bouchons, plaques de liège.
S'adresser sous chiffre SBZ 369, IVA AG, Postfach, 8035 Zürich.

Sind Sie der

Bauingenieur

mit Erfahrung im Strassenbau, der in der Lage ist, nach erfolgter Einarbeitung die

Leitung

der Betonstrassen AG zu übernehmen?

Die Beratungsstelle der schweizerischen Cementindustrie für den Betonstrassenbau und die Bodenstabilisierung (Betonstrassen AG) möchte rechtzeitig die Nachfolge für ihren altershalber zurücktretenden Direktor regeln.

Pensionskasse.

Interessenten setzen sich mit dem beauftragten Betriebsberater unter dem Kennwort «Direktor» in Verbindung. Schriftliche Offerten mit ausführlichem Lebenslauf, Foto, Handschriftprobe (1 Seite) und Zeugnisabschriften an

Johannes Pulver, Gr. Muristalden 34, 3006 Bern

Kennen Sie das Land...

in dem in 20 Jahren
mehr als eine Million Elemente
der isolierenden Verglasung

Thermopane®

eingesetzt wurden?

**Wir können Sie beglückwünschen,
es ist die Schweiz**

Thermopane®

ist ein Produkt der **Glaverbel** *SA. Brüssel 17*
Generalvertretung: **Jac. Huber + Bühler,** *2500 Biel 3*

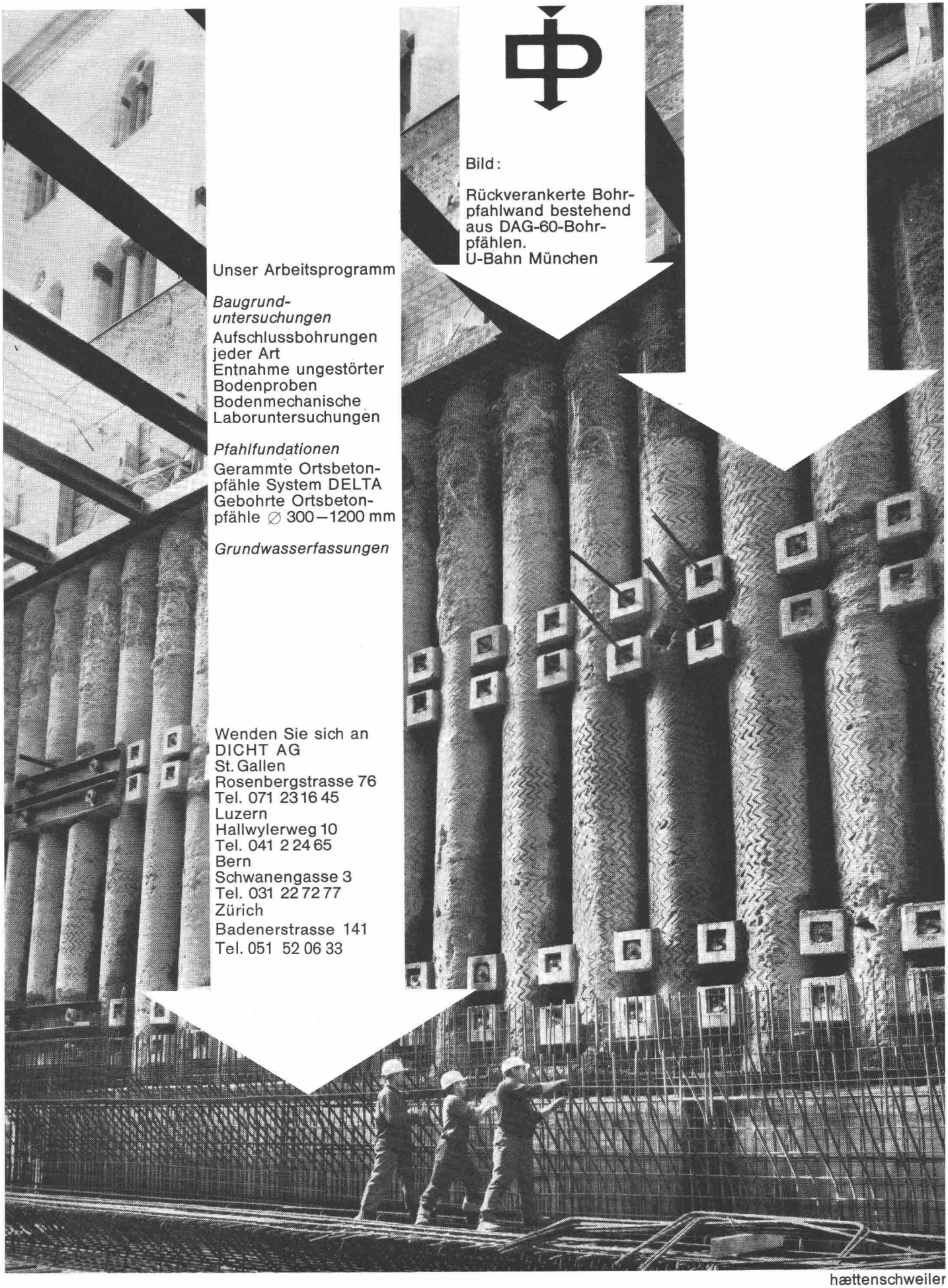

Bild:

Rückverankerte Bohrpfahlwand bestehend aus DAG-60-Bohrpfählen.
U-Bahn München

Unser Arbeitsprogramm

Baugrunduntersuchungen
Aufschlussbohrungen jeder Art
Entnahme ungestörter Bodenproben
Bodenmechanische Laboruntersuchungen

Pfahlfundationen
Gerammte Ortsbetonpfähle System DELTA
Gebohrte Ortsbetonpfähle ∅ 300–1200 mm

Grundwasserfassungen

Wenden Sie sich an
DICHT AG
St. Gallen
Rosenbergstrasse 76
Tel. 071 23 16 45
Luzern
Hallwylerweg 10
Tel. 041 2 24 65
Bern
Schwanengasse 3
Tel. 031 22 72 77
Zürich
Badenerstrasse 141
Tel. 051 52 06 33

hættenschweiler