Zeitschrift: Schweizerische Bauzeitung
Herausgeber: Verlags-AG der akademischen technischen Vereine
Band: 86 (1968)
Heft: 19

Werbung

Nutzungsbedingungen
Die ETH-Bibliothek ist die Anbieterin der digitalisierten Zeitschriften auf E-Periodica. Sie besitzt keine Urheberrechte an den Zeitschriften und ist nicht verantwortlich für deren Inhalte. Die Rechte liegen in der Regel bei den Herausgebern beziehungsweise den externen Rechteinhabern. Das Veröffentlichen von Bildern in Print- und Online-Publikationen sowie auf Social Media-Kanälen oder Webseiten ist nur mit vorheriger Genehmigung der Rechteinhaber erlaubt. Mehr erfahren

Conditions d'utilisation
L'ETH Library est le fournisseur des revues numérisées. Elle ne détient aucun droit d'auteur sur les revues et n'est pas responsable de leur contenu. En règle générale, les droits sont détenus par les éditeurs ou les détenteurs de droits externes. La reproduction d'images dans des publications imprimées ou en ligne ainsi que sur des canaux de médias sociaux ou des sites web n'est autorisée qu'avec l'accord préalable des détenteurs des droits. En savoir plus

Terms of use
The ETH Library is the provider of the digitised journals. It does not own any copyrights to the journals and is not responsible for their content. The rights usually lie with the publishers or the external rights holders. Publishing images in print and online publications, as well as on social media channels or websites, is only permitted with the prior consent of the rights holders. Find out more

Download PDF: 09.12.2025

ETH-Bibliothek Zürich, E-Periodica, https://www.e-periodica.ch

Hunziker-Betonrohre

Gummikupplungen mit billigem Rollring können ein Verkaufsargument sein: Wer billiger ist, verkauft leichter.

Wir machen es uns nicht so leicht. Weil wir die weltweiten Erfahrungen mit Rollringen kennen. Und weil wir der Überzeugung sind, dass eine Gummikupplung nicht billig, sondern unter allen Umständen dicht und zuverlässig sein muss.

Darum sind unsere Rohre nicht auf den billigsten, sondern auf den richtigen Rollring abgestimmt.

Betonrohre mit dem richtigen Rollring

A.G. HUNZIKER + CIE

Baustoff-Fabriken in Zürich, Bern, Brugg, Landquart, Olten und Pfäffikon SZ

Von einem Haus aus Luft gebaut

In Anzère (Wallis) steht die grösste je in der Schweiz konstruierte Traglufthalle. Einem riesigen, in die Länge gezogenen Eierbovisten ähnlich steht dort ein seltsames, weisses Gebilde. Ein riesiges Gruppenzelt für einen Pfadfinderstamm? Ein hypermodernes Mehrfamilienhaus? Eine neuartige Unterkunft der Armee? Nichts von alledem! Anzère, bis vor kurzem ein kleines, unbedeutendes Dorf, soll zu einem Sport- und Erholungszentrum herangezüchtet werden. Unter Aufbietung aller möglichen Hilfsmittel und modernster Arbeitsmethoden stehen bereits einige Hotels, Appartementhäuser, Chalets usw. Um aber auch den Winter durch — Anzère liegt auf 1500 m — an einem Hotelneubau arbeiten zu können, gelangte ein Bauunternehmen an die bekannte innerschweizerische Firma, *Kunststoff AG, Sarnen,* die seit einigen Jahren unter anderem mit der Produktion von Hallen beschäftigt ist.

Probleme ganz besonderer Art

Der Baumeister überlegte sich, warum man denn nicht auch während der Winterzeit unter einer Traglufthalle arbeiten könnte. Ein Augenschein am «Tatort» zusammen mit den Leitern der Kunststoff AG, Sarnen, und der Sarna-Hallen AG, Lungern, fiel positiv aus. Immerhin stellten sich etwelche Probleme (Wind, Schneefall), nicht zuletzt auch deshalb, da die zu entwickelnde Halle über eine Länge von 66,60 m und eine Breite von 27 m verfügen sollte. Damit wurde dieses Gebilde zur grössten je in der Schweiz hergestellten Traglufthalle. Ein weiteres Problem war die Zeitnot. Innert vier Wochen musste die Hallenhaut produziert, geschweisst, an ihren Bestimmungsort transportiert und aufgestellt werden. Wenn man bedenkt, dass sie eine Oberfläche von 3000 m² aufweist und aus 178 verschiedenen geometrischen Einzelteilen, Ösenbändern und einer Luftschleuse zusammengesetzt ist, war es keine einfache Aufgabe.

Die Form und das Material

Die Haut ist aus dem bekannten *Sarnafil* gefertigt. Sarnafil ist eine mit einem Polyester-Gittergewebe armierte Weich-PVC-Schicht (Polyvinylchlorid), speziell kältefest eingestellt und gegen UV-Strahlen geschützt. Zudem ist dieses Material äusserst stark lichtdurchlässig und gestattet ungefähr die gleich lange tägliche Arbeitszeit wie am Tageslicht. Auf der Grundfläche eines Rechteckes ist ein zylindrischer Mittelteil von 13,50 m Scheitelhöhe und zwei geometrisch komplizierte Eckstücke angebracht. Diese Form, die aus 1,20 m breiten Sarnafilstücken mittels Hochfrequenz zusammengeschweisst wurde, stellte auch den berechnenden Ingenieur vor eine keineswegs leichte Aufgabe. Die Halle, die sich über die an einem Hang befindliche Baugrube wölbt, gestattet die Fertigstellung von vier Stockwerken eines modernen Hotels.

Vom Windmesser und Ventilatoren

Damit die Halle stehen kann, sind zwei verhältnismässig kleine Ventilatoren angebracht, die pro Stunde je 10 000 m³ Luft einblasen. Die beiden Ventilatoren sind so gesteuert, dass im Halleninnern ein Normaldruck von 10 bis 15 mm Wassersäule besteht. In der Nähe der Halle steht auf einem Masten ein hochempfindlicher Windmesser, der bei einer bestimmten Windgeschwindigkeit automatisch den Innendruck der Halle auf rund 30 mm Wassersäule steigen lässt. Dadurch wird sie steifer und kann durch einen Windstoss nicht auf die Seite gedrückt werden. *L. Fischer,* Luzern

Kunststoff AG, Sarnen

Ein neues Sicherheitsgerät — entwickelt für P + H-Autokrane

Diese neue Vorrichtung gibt dem Kranführer stets genaue Angaben über die von der Last prozentual beanspruchte Kranlastkapazität bei jedem gegebenen Auslegerwinkel. Der Kalkulator kann für alle Auslegerlängen und Spitzenauslegerkombinationen der gegenwärtigen P+H-Autokranmodelle programmiert werden. Dies bedeutet grösste Sicherheit unter allen Bedingungen.

Jeder Monteur weiss, dass manchmal kritische Stabilitätssituationen auftreten, hauptsächlich, wenn eine Last von unbestimmtem Gewicht abgesenkt werden muss. In solchen Fällen erhält der Kranführer durch das Lastsicherheitsgerät genaue Angaben und wenn nötig optische und akustische Warnung, um mögliche Unfälle zu vermeiden. Durch Einschieben der entsprechenden Lochkarte mit Angaben der verwendeten Ausleger und Spitzenauslegerlängen programmiert der Kranführer das Anzeigegerät. Dieses arbeitet ohne jegliche mechanische Steuerwelle. Die prozentuale Ausbeute der Krankapazität lässt sich bei jedem gegebenen Auslegerwinkel leicht ablesen, wodurch alle Schätzungsarbeiten entfallen.

Der Kranführer kann auch den Auslegerwinkel jederzeit ablesen. Die Ablesungen bei einer Temperatur von — 30 ° bis + 50 ° C haben eine Genauigkeit von ± 5 %. Das Lastsicherheitsgerät wird in der Kabine so angeordnet, dass es für den Fahrer gut ersichtlich ist. Es erhält die Angaben von einer Lastwelle, die in einem Käfig in der Nähe der Auslegerspitze angebracht ist, und einem im Auslegerfussstück montierten Auslegerwinkel-Messgerät. Weitere Auskünfte über dieses Gerät erteilt der Alleinvertreter für die Schweiz:

Ulrich Ammann, Baumaschinen AG, Langenthal

ARBAU-Autodragline — ein vollautomatisches Ausleger-Schrappgerät

Die Vielzahl der bisherigen Versuche, Dosier- und Mischanlagen anzubieten, die von einem einzigen Maschinisten bedient werden können, ist in interessierten Fachkreisen bekannt. Für Anlagen, von denen keine maximalen Dauerleistungen erwartet werden, bieten sich denn auch verschiedene Lösungen an. So erlaubt beispielsweise schon der besonders hohe Zuteiler von «*Arbau*» die Anhäufung eines so grossen aktiven Zuschlagstoffvorrates, dass die ständige Anwesenheit eines zweiten Mannes — des Schrapperführers — nicht notwendig ist.

Mit den neuen, vollautomatischen und programmgesteuerten «*Arbau*»-Ausleger-Schrappgeräten AD 12 und AD 16 kommen jetzt Geräte auf den Markt, die eine echte Einmann-Bedienung der gesamten Dosier- und Mischanlage möglich machen. Mit Förderleistungen bis zu 35 bzw. 45 m³/h lassen sich diese Geräte vorteilhaft auch auf Baustellen mit hoher Dauerbeanspruchung einsetzen. Beide Schrapperautomaten entsprechen in ihren Konstruktionsmerkmalen den seit Jahren bekannten «*Arbau*»-Ausleger-Schrappgeräten der F-Serie.

Entscheidend neu ist an ihrer Konstruktion, dass die Geräte AD 12 (12 m Auslegerlänge) und AD 16 (16 m Auslegerlänge) schrittweise im gesamten Boxenbereich schrappen, und dass sie automatisch von Boxe zu Boxe wechseln, ohne dass der Bedienungsmann umschalten muss. Das eingebaute Programmschaltwerk kann so eingestellt werden, dass der Schrappautomat je nach Verbrauch an Zuschlagstoffen für kürzere oder längere Zeit in einer Boxe schrappt und dann in die nächste Boxe überwechselt. Innerhalb der Boxen schrappt das Gerät schrittweise von Wand zu Wand, bis es vom Programmschaltwerk in die nächste Boxe dirigiert wird. Wenn der Schrappkübel während des Schrappens auf einen Widerstand trifft, oder in abgeschüttetem Sand einmal stecken bleibt, wird die Grabwinde durch einen Überlaufschutz ausgeschaltet, der Kübel vom Hubseil automatisch in die Ausgangsposition zurückgezogen, der Ausleger um einen Schritt seitwärts geschwenkt und der Grabvorgang von neuem begonnen. Der Schrappkübel ist so konstruiert, dass er sich in jeder Lage füllt, und so aufgehängt, dass er beim Anstossen an die Boxenwand abgelenkt wird.

Die Steuerung kann wahlweise auf verschiedene Arten erfolgen:
- von Hand mittels Windrosenschaltern;
- halbautomatisch, ein Wahlschalter dirigiert den Ausleger von Boxe zu Boxe;
- vollautomatisch, das Gerät arbeitet völlig selbsttätig nach dem eingestellten Programm.

Ein weiterer interessanter Vorteil: der Steuerkasten ist über ein Kabel so mit dem Gerät verbunden, dass die Bedienung von jeder Stelle der Betonieranlage aus erfolgen kann. Weitere Auskünfte erteilt die Generalvertretung für die Schweiz:

Brun & Cie., AG, Maschinenfabrik, Nebikon LU

Ammann & Co., Waagenfabrik
8272 Ermatingen

Telephon 072 / 6 16 22
1866—1968
über 100 Jahre Ammann-Waagen

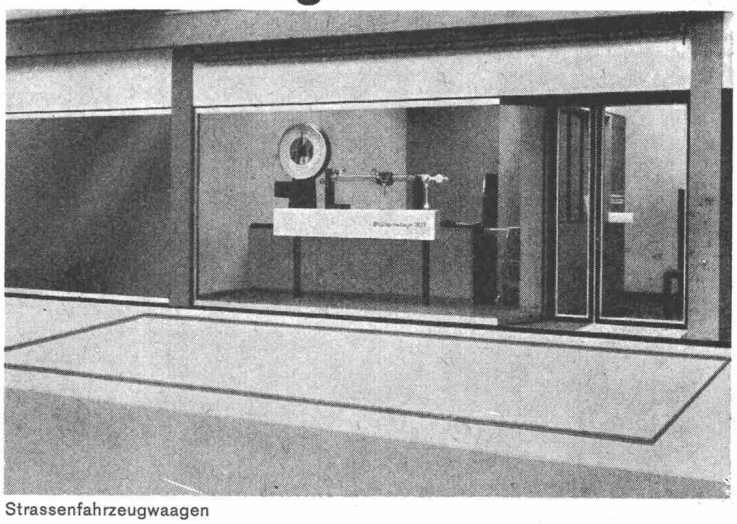

Strassenfahrzeugwaagen

Lastauto- und Eisenbahnwaagen,
Verbundwaagen, Tragkraft 20 bis 200 t,
Brücken, 7 bis 20 m lang, aus armiertem Beton,
Gewichtsanzeige mittels Laufgewichtsbalken,
halbautomatisch mit Zeigermesskopf,
vollautomatisch mit Leuchtbild-Zahlendrucker,
System SCHENCK,
Fabrikwaagen
Automatische Waagen
Reparaturen und Modernisierungen

Gitterplastik – die Plastikfolie mit der enormen Reisskraft
NET-O-FOL MONARFOL

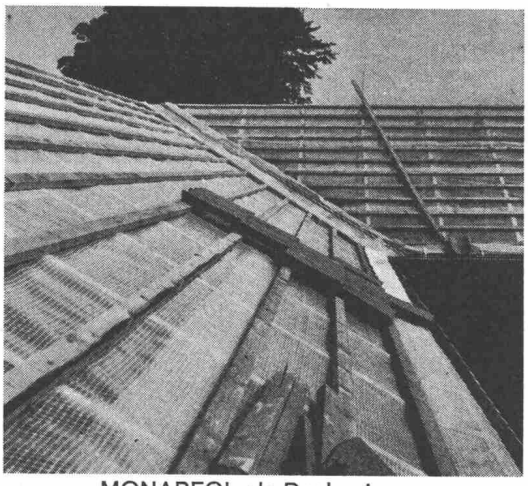

MONARFOL als Dachunterzug

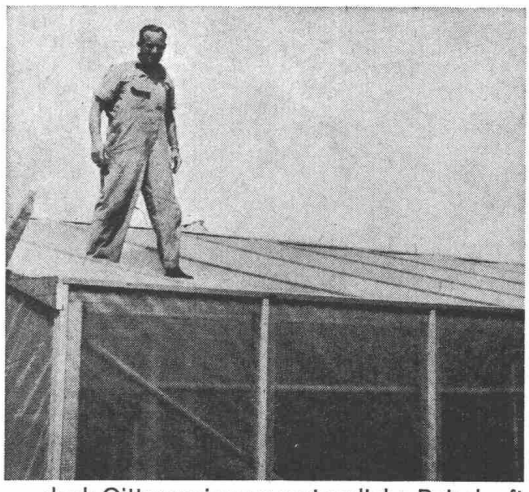

dank Gitterarmierung erstaunliche Reisskraft

NET-O-FOL = das ideale Abdeckmaterial mit der langen Lebensdauer.

MONARFOL als Dachunterzug

Net-o-Fol, 120 cm breit, 0,10 mm dick
Monarfol, 110 cm breit, 0,25 mm dick

HOWAG

HOWAG AG, 5610 Wohlen
Telefon 057 / 6 32 42

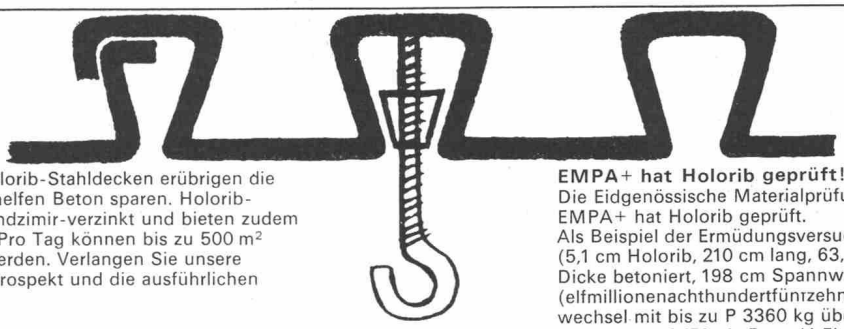

Holorib hilft rationalisieren! Holorib-Stahldecken erübrigen die Schalung, die Armierung und helfen Beton sparen. Holorib-Stahldecken sind beidseitig sendzimir-verzinkt und bieten zudem alle 15 cm eine Ankerschiene. Pro Tag können bis zu 500 m² Holorib-Stahldecken verlegt werden. Verlangen Sie unsere Referenzen, den technischen Prospekt und die ausführlichen EMPA-Testresultate.

Holorib SA, 2, rue Vallin, 1201 Genève, Tel. 022 31 81 60
(Holorib-Lagerstellen in der ganzen Schweiz)

EMPA+ hat Holorib geprüft! *
Die Eidgenössische Materialprüfungs- und Versuchsanstalt EMPA+ hat Holorib geprüft.
Als Beispiel der Ermüdungsversuch: Eine Holorib-Platte (5,1 cm Holorib, 210 cm lang, 63,2 cm breit, auf 10 cm Dicke betoniert, 198 cm Spannweite) hat total 11 815 000 (elfmillionenachthundertfünfzehntausend) dynamische Lastenwechsel mit bis zu P 3360 kg überstanden, ohne Bruch und ohne Schlupf (Blech-Beton)! Ein Resultat, das auch die Skeptiker gläubig macht.
*EMPA-Untersuchungsbericht Nr. 29 798/5 vom 12. Nov. 1965.

Holorib®
Schweizer Patent Nr. 416032

↑7

Ingenieur- und Architekturbüros Unternehmer

Wir offerieren zu termin- und preislich günstigen Bedingungen die automatische Bearbeitung folgender bauadministrativer Spezialitäten:

— Erstellung von Angebots-Unterlagen

— Erstellung von Angebots-Vergleichen

— Periodische Durchführung von Bauabrechnungen (Akkord- und Regiearbeiten)

— Periodische Durchführung interner Betriebskalkulationen für Ingenieur- und Architekturbüros

digital ag

Institut für elektronische Datenverarbeitung
8001 Zürich
Leonhardshalde 21, Tel. (051) 47 73 73

NIKE-Zeichenständer

Oelhydraulisch verstellbar

Freilaufvorrichtung zum Neigen des Brettes

360° drehbar um die vertikale Achse

Platzsparend — formschön — der modernste Zeichentisch

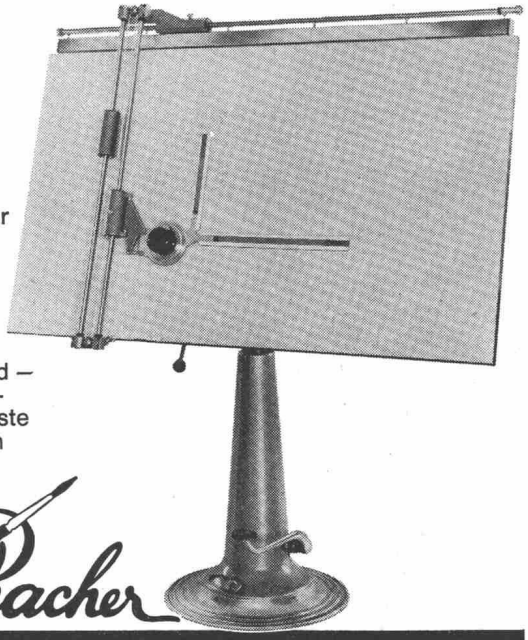

Racher

Racher + Co. AG, Marktgasse 12 8001 Zürich, Tel. 051/47 92 11

bator ag

Herzogenbuchsee
Tel. 063 5 28 42

Falt-, Schiebe-, Klapp-, Hallen-, Boxen- und Kipptore
Kranklappen, Stapelwände, Antrieb, Steuerungen, Signalanlagen

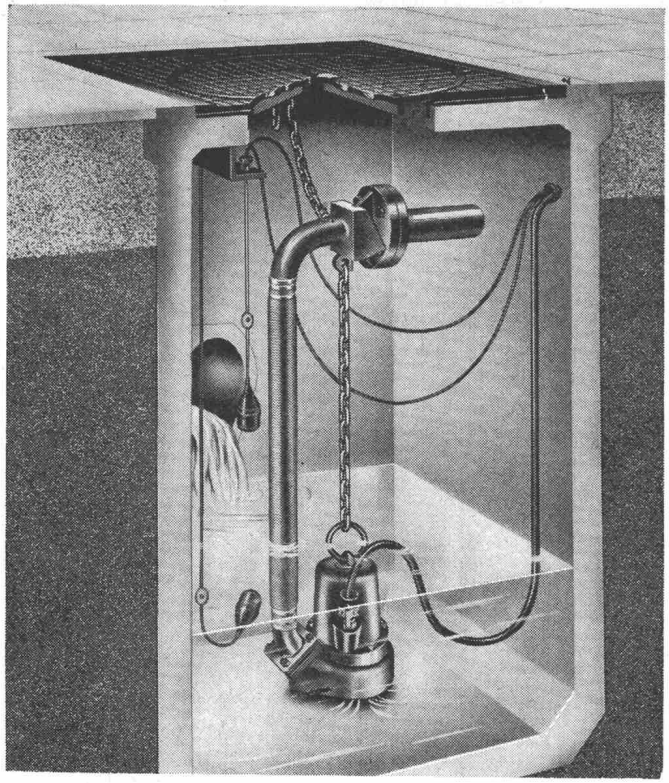

Vertikale Abwassertauchpumpe Robot Modell RW

Unsichtbar

aber zuverlässig wie eine Uhr arbeitet die Robot-Abwassertauchpumpe. Ein eingebautes Wirbelrad verhindert selbst bei rohem (Fäkal-) Abwasser betriebstörende Verstopfungen.

Bitte senden Sie uns die umfassende Dokumentation über Robot-Abwasserpumpen

Firma _____

Adresse _____

Sachbearbeiter _____

baumaschinen ag zürich
Badenerstrasse 570 Tel. 051/54 99 80

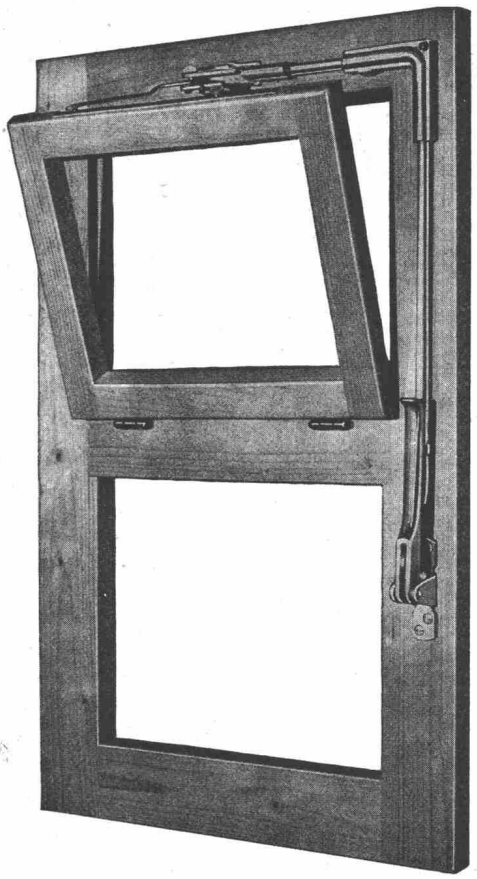

VENTUS E

Schweizer Fabrikat

der Oberlichtverschluss
funktionssicher, den höchsten Ansprüchen der modernen Bautechnik entsprechend.

Eignet sich für Einzelverschluss und Gruppenanlagen, für Auf- und Unterputz-Montage, Holz- oder Metallkonstruktionen.

Dieser Verschluss hat sich tausendfach bewährt in Schulhäusern, Turnhallen, Bahn-, Post-, Bank- und Bürogebäuden, Fabriken, Hochhäusern usw.

Lieferung durch den Fachhandel.

MSL

Unser technischer Dienst steht Ihnen zur Beratung gerne zur Verfügung.
Schloss- und Beschlägefabrik AG
Kleinlützel SO
Tel. 061 / 89 86 77 / 78

SAUNA

Beratung, Planung, Ausführung privater und öffentlicher Sauna-Anlagen nach finnischen Normen – Keramik – Saunaofenbau

Sauna-Bau AG
2500 Biel
Telefon 032/21440

Kristallklares Wasser in Ihrem Schwimmbad – dank dem preisgünstigen

«TREE-STAR»-Hochleistungsfilter

- SEV-geprüft
- sehr geräuscharm
- äusserst betriebssicher
- einfach bedienbar und sofort betriebsbereit
- keine festen Installationen
- für Hoch- und Tiefbecken
- für Pools von 10 m³ bis und mit 150 m³ Wasserinhalt

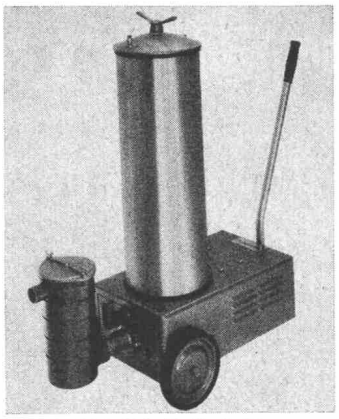

Mod. FF 1000 S für Pools bis max. 100 m³ Wasserinhalt

Fr. 1290.–

inkl. Wasseroberflächenreiniger und Grobfilter.

Fr. 1180.–

inkl. Wasseroberflächenreiniger ohne Grobfilter.

Verlangen Sie auch Unterlagen über unsere weltbekannten, demontierbaren «CRANPOOL»-Schwimmbecken (Hochbecken).

Bezugsquellen-Nachweis durch den

Importeur und Generalvertreter TREE + CO.
Stampfenbachplatz 4
8006 Zürich
Tel. 051 / 26 47 67/68

P. S. Sie finden uns vom 4. bis 12. Mai 1968 an der Internationalen Boot- und Wassersport-Ausstellung in Luzern (IBA). Wir beraten Sie gerne!

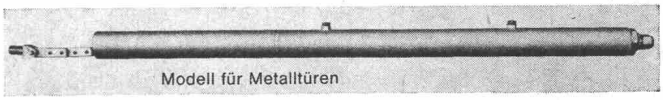

Modell für Metalltüren

10 Jahre **REGRO** -Türschliesser

Der unsichtbare Türschliesser nach Mass

pat. Schweizer Fabrikat – 2 Jahre Garantie

REGRO AG 8352 Räterschen-Winterthur

Tel. 052/36 18 21

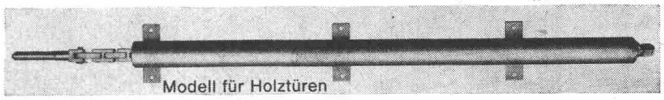

Modell für Holztüren

HEER OLTEN

062/5 66 33

Leistungsfähig • Individuell • Seit 1875

Kies-, Sand- und Schotterwerke Transport-Beton-Fabrik

comolli

Comolli's Erben AG. 5620 Bremgarten

Telefon 057/71414

SONDIERBOHRUNGEN

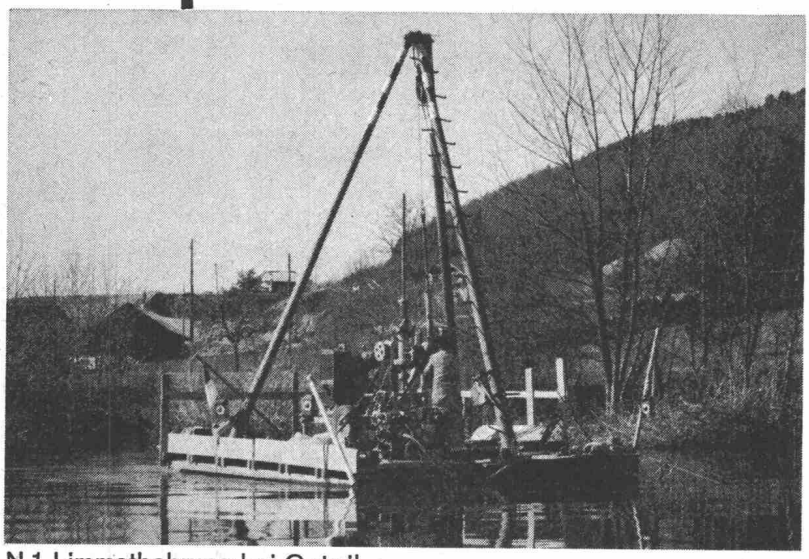

N 1 Limmatbohrung bei Oetwil

Rotationskernbohrungen
Rammsondierungen
Scherflügelversuche
Ungestörte Bodenproben
Durchlässigkeitsuntersuchungen
Bohrungen für Injektionen
Fels- und Lockergesteins-Anker

Ing. M. Greuter & Cie AG, 8032 Zürich, Tel. 051/329028

Spezialfirma für Gunit, Spritzbeton, Injektionen und Bohrungen

Wema-Gitterroste
Siegfried Keller AG, Wallisellen

Siegfried Keller AG
Metallbau
8304 Wallisellen-Zürich
Telefon 051 93 32 32
1007 Lausanne
19, route de Chavannes
Téléphone 021 24 94 29

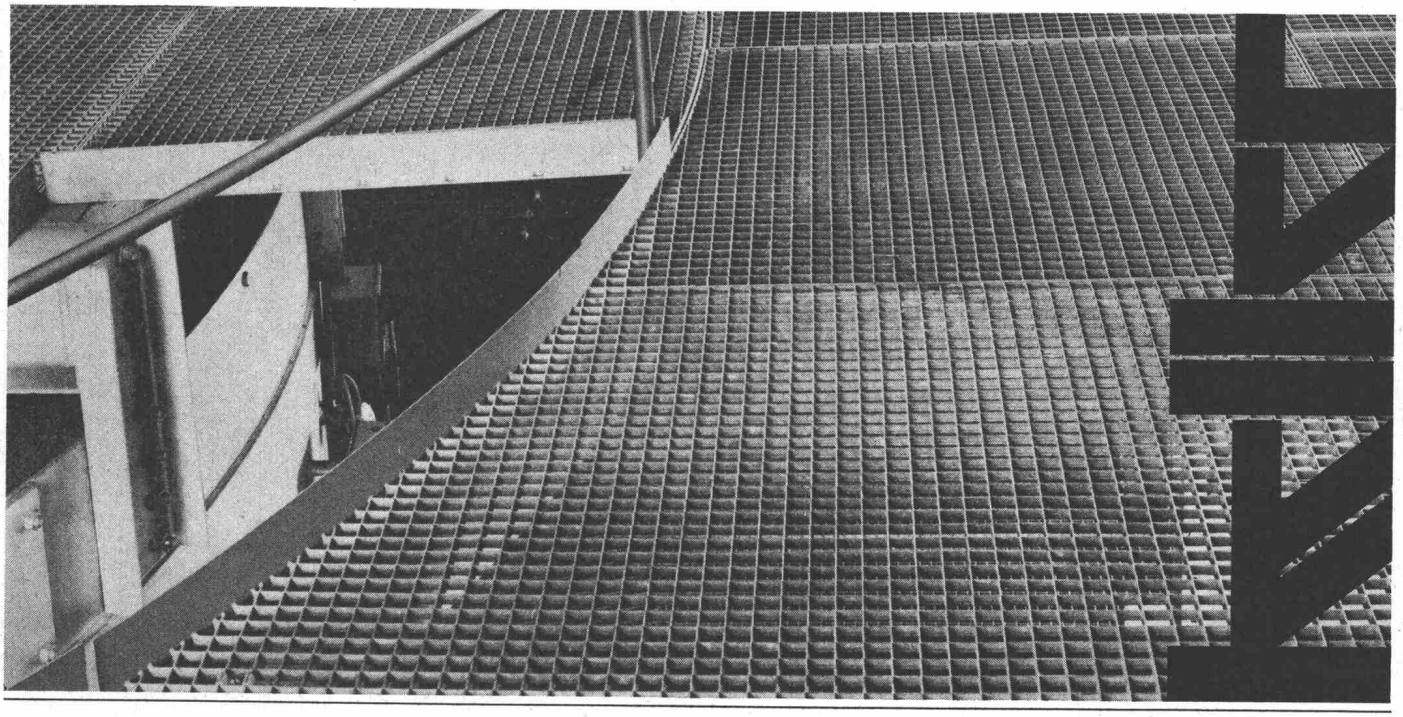

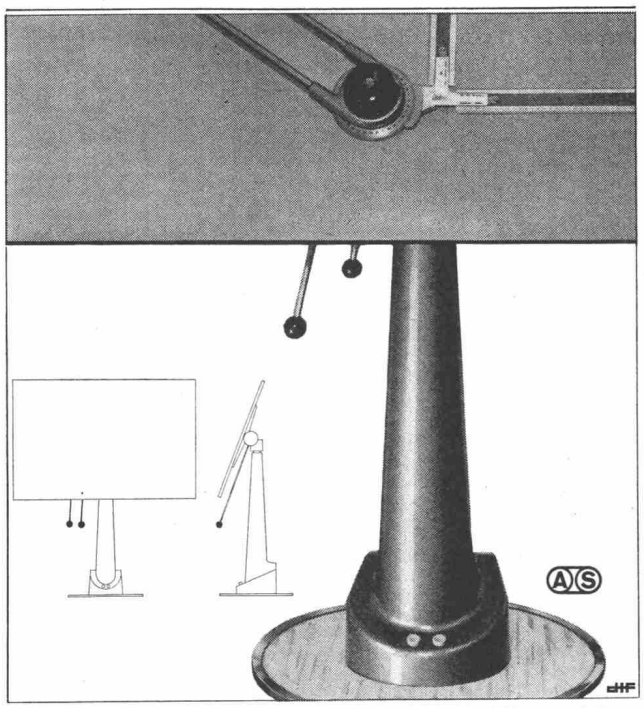

Zeichenständer

mit hydraulischer Höhenverstellung – raumsparend – formschön – bequem – mit automatischem Gewichtsausgleich für jede Zeichenmaschine – Reissbrett 360° drehbar – dazu die bewährte **JENNY**-Zeichenmaschine.

Verlangen Sie unverbindlich Prospekte und Unterlagen.

OZALID AG ZÜRICH

Telefon 051 / 32 74 42
Seefeldstrasse 94, 8034 Zürich

Rationalisieren leicht gemacht!

Wegen Räumung des Lagers **nur solange Vorrat** fabrikneue Ia-Marken-

Gegensprechanlage Fr. 57.50

2 Apparate		Katalogpreis 132.–
3 Apparate	**nur 79.50**	Katalogpreis 178.–
4 Apparate	**nur 97.50**	Katalogpreis 248.–

Alle Anlagen komplett sprechfertig mit 15, 30 und 45 m langem Kabel

4 Apparate Delux-Super
mit 60-m-Kabel **nur 117.50** Katalogpreis 320.–

5 Apparate Delux-Super
mit 80-m-Kabel **nur 138.–** Katalogpreis 350.–

2 Batterien dazu 2.50 oder Netzgerät 25.–

Neuheit:

Drahtlose Automatic-Gegensprechanlage / 220 V

absolut keine Montage
2 Apparate **nur 248.–**

Bestellen Sie noch heute telefonisch

051 / 23 39 17

LITEMA-Apparatebau
8004 Zürich
Stauffacherstrasse 28

2-Komponenten-Kittfugen

250 % dehnfähig

preiswerte Ausführung.

Wir verarbeiten neutral sämtliche Kittfabrikate.

RYF BAU AG
8006 ZÜRICH
Scheuchzerstrasse 52
Telephon (051) 26 20 78

fi RISTA Elemente

Wirtschaftlicher armieren mit fi-Rista Elementen armieren

Drahtwerke Fischer & Co.
Reinach AG Tel. (064) 71 15 55

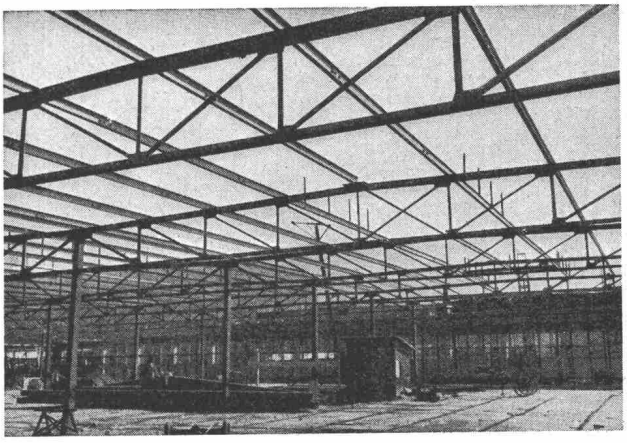

Felma

Aufzugtreppe

Grösste Vorteile auf kleinstem Raum

FELDMANN & CO. **HOLZBAU**

3250 Lyss Telephon 032 / 84 11 84 **Kt. Bern**

Stahlhochbau Behälter Schlosserei
Brückenbau Silos Metallbau
Ingenieurbureau

PREISWERK & ESSER

Schönaustr. 10
Basel Tel. (061) 32 46 88

PLASTAZOTE

Der revolutionäre neue Schaumstoff mit geschlossener Zelle, nicht alternd vollständig dicht, einfach anzuwenden, in vielen Formen lieferbar.

RUBELI, GUIGOZ & CIE. 2000 Neuchâtel Faubourg de L'Hôpital 35 Tel. 038 / 5 40 26

FRISTEIN Doppel-Vibrationswalzen

Ideal für Strassen-, Weg- und Gartenbau

Eine Bodenverdichtung nach Mass mit FRISTEIN-Doppel-Vibrationswalzen. In Sekundenschnelle kann entsprechend den Bodenverhältnissen zwischen einer statischen – einer Schwell-Vibrations- und einer Schlag-Vibrationswalze stufenlos gewählt werden. Möglichkeit der direkten Kantenbearbeitung. Sicherheit an den Antriebsketten – Sicherheitsschaltung. Vorteilhafte Konstruktion, vielseitige Verwendungsmöglichkeit, niedrige Anschaffungs- und Betriebskosten.

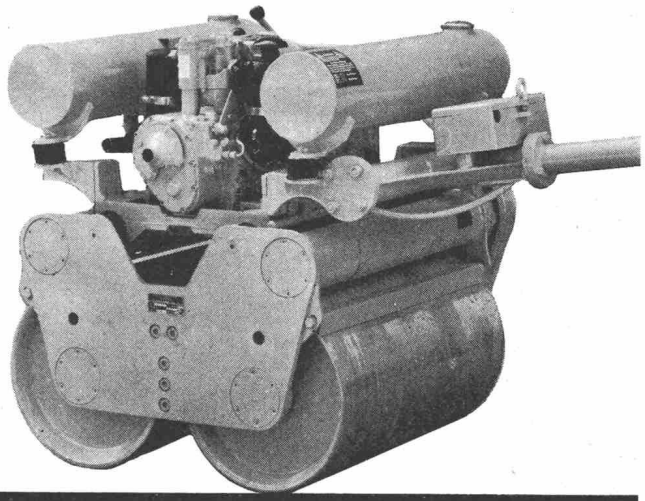

Ich wünsche Prospekt über **FRISTEIN Doppel-Vibrationswalzen**

Name:

Adresse:

Einsenden an:

Rapid Maschinen und Fahrzeuge AG 8953 Dietikon ZH

Harmonikatüren – eine unserer Spezialitäten!

Unsere erstklassig verarbeiteten Harmonikatüren trennen und erweitern Räume im Handumdrehen. Einfach zu bedienen, leise und leicht gleitend funktionieren sie Jahr um Jahr tadellos.

LIENHARD SÖHNE AG

Innenausbau
Bauschreinerei
Möbelschreinerei
Harmonikatüren
Holzetuis

8038 Zürich,
Albisstrasse 131
Telefon 051 /45 12 90

Sarnafil®

Modernes Material für moderne Flachdächer. Sichere Isolation. Sauber und einfach zu verlegen. Preisgünstig.

Herstellung, Beratung, Verkauf: **KUNSTSTOFF AG SARNEN,** 6060 Sarnen, ✆ 041 85 23 33
Beratung und Verkauf Bern, Solothurn und Westschweiz: Tecta AG, Bern, ✆ 031 41 47 41

STS Schweizerische Technische Stellenvermittlung
Service Technique Suisse de placement
Servizio Tecnico Svizzero di collocamento
Swiss Technical Service of employment

8004 Zürich Kanzleistrasse 17 Tel. (051) 23 54 26 PC 80-9530

Neue Adresse der STS:
Kanzleistrasse 17 (beim Stauffacher), 8004 Zürich.
Telephon unverändert (051) 23 54 26

A) Offene Stellen (wöchentliche Veröffentlichung)

Anmeldung von Stellensuchenden mit kombiniertem Anmelde-Bewerbungs-Formular, das bei der STS persönlich, schriftlich oder telephonisch angefordert werden kann (nur noch einmal auszufüllen).

Einschreibegebühr: Gratis für Mitglieder STV, SIA, GEP, AEPL. Fr. 15.— für Nichtmitglieder in der Schweiz für 3 Monate. Fr. 5.— für eine Einzelstelle (einschliesslich einmalige Veröffentlichung in der Schweizerischen Bauzeitung).

Vermittlungsgebühr: Gratis für Schweizer Stellen, für Schweizer und Ausländer mit Niederlassungsbewilligung. 15% eines Monatsgehaltes für kontrollpflichtige Ausländer.

Sprechstunden der STS nur nachmittags. Voranmeldung erwünscht.

Wichtig: Diese Rubrik enthält jeweils nur einen kleinen Teil der bei der STS angemeldeten Stellen. Angemeldete Stellensuchende erhalten auf Wunsch bei persönlicher Vorsprache Einblick in die vollständige Kartei.

Industrie-Abteilung

8005 H Technisch-kaufmännische Angestellte (Techn. Grundausbildung als Zeichnerin, mit guten Schreibmaschinenkenntnissen oder kaufm. Ausbildung, mit Praxis auf dem technischen Gebiet), für Kalkulation, Offertbearbeitung, techn.-kaufmännische Korrespondenz, gelegentl. techn. Zeichnen. Muttersprache Deutsch. Heizungstechnisches Büro Kanton Luzern.

8003 H Klimafachmann (HTL-Absolvent oder qualifizierter Klimazeichner), mit mehrjähriger Praxis, als Chef der Lüftungs- und Klimaabteilung. Technische Leitung sowie Beratung und Akquisition in der Ostschweiz, teilweise im Aussendienst. Mittlere Installationsfirma Ostschweiz. *

8008 E Absolvent HTL-Schwachstrom, mit mehrjähriger Praxis, für Entwicklung von Bestandteilen elektronischer Anlagen im Labor (Digitaltechnik, Verstärker, HF, Ultraschall usw.). Englischkenntnisse von Vorteil. Firma im Raum Bern.

8006 E Absolvent HTL-Starkstrom, mit mehrjähriger Praxis, für den Entwurf elektrischer Steuerungen für Materialprüfmaschinen und Beratung der Maschinenkonstrukteure. Bei Eignung Beförderung zum Stellvertreter des Chefs des elektrotechnischen Büros möglich. Fabrik in Stadt der Nordschweiz.

8005 E Absolvent HTL-Elektrotechnik, für Entwurf und Konstruktion von elektrischen Anlagen in Fahrzeugen (Beleuchtung, Heizung, Signalisation, Klimaanlagen usw.). Einarbeit in die besonderen Probleme des Fahrzeugbaues wird geboten. Wenn möglich Französisch und Englisch. Fabrik im Raum Basel.

8003 E Diplômé ETS, ayant si possible expérience gestion intégrée de l'entreprise par ordinateur et connaissance des machines pour l'étude de problèmes d'organisation ou techniques. Activité variée et indédendante. Français, allemand ou anglais. Entreprise industrielle Suisse romande.

8019 M Verkaufsleiter für Bagger und Mobilkrane (dipl. Ing. ETH/EPUL, evtl. Absolvent HTL-Maschinenbau) mit Erfahrung Baumaschinen, für Verkauf Bagger und Mobilkrane in der ganzen Schweiz. Deutsch, Französisch, wenn mögl. Italienisch. Tochtergesellsch. eines Grossunternehmens i. Raum Zürich. *

8016 M Abnahmebeamter mit längerer Betriebserfahrung (Absolvent HTL-Maschinenbau oder Laborant, mit entsprechender Praxis) für Materialprüfungen und Abnahmen bei Lieferanten. Gute Materialkenntnisse sowie Beherrschung einiger Fremdsprachen erwünscht. Tätigkeitsgebiet in der Schweiz und im Ausland. Ingenieurbüro Raum Zürich.

8009 M Maschinenzeichner, mit Praxis, für selbständige konstruktive Bearbeitung von Materialprüfmaschinen sowie Betreuung ausgeführter Konstruktionen. Fabrik in Stadt Nordschweiz.

Bau-Abteilung

8053 A Hochbauzeichner-Bauführer, mit Praxis, für Wohnbauten (Kostenvoranschlag bis Bauabrechnung). Architekturbüro im Raum Zürich. *

8051 A Hochbauzeichner-Bauführer, mit Praxis, für die Bearbeitung inklusive Bauführung von verschiedenen Wohnbauten, einer Kirche und einem Fabrikneubau. Architekturbüro an der Stadtgrenze Zürich. *

8050 A Diplômé ETS en bâtiment, pour projet et exécution de bâtiments locatifs et de commerce, hôpitaux, églises usw. Connaissances du français désirables. Bureau d'architecte à Sion VS. *

8048 A Hochbauzeichnerin, für Planbearbeitung und graphische Darstellungen. Planungsbüro für kommunale Grossüberbauung in Zürich.

8006 B 2 dipl. Bauingenieure ETH/EPUL, vorzugsweise mit etwas Praxis im Hochbau, für Fabrik-, Schulhaus-, Wohn- und Geschäftsbauten. Mittleres Ingenieurbüro in Basel mit Filiale in La Chaux-de-Fonds. *

8008 T Baufachmann/Verkaufsingenieur (vorzugsweise Absolvent HTL-Tiefbau), mit guten Kenntnissen der Strassenbauprobleme, moderner Baustoffe, für den Verkauf von Bauchemikalien, Fugen- und Bodenmaterial in der ganzen Schweiz. Innen- und Aussendienst. Idealalter 30—35 Jahre. Schweizer Bürger. Sprachen: Deutsch, Franz., Englisch. Bei Eignung Beförderungsmöglichkeit zum Verkaufsleiter. Internationale Unternehmung für ihre Schweizer Niederlassung in Zürich. *

8005 T Absolvent HTL-Tiefbau, mit etwas Praxis, für vielseitige Arbeiten im allg. Tiefbau: Feldaufnahmen, Bauleitungen, Bauführungen usw. Gelegenheit zur Erlernung der italienischen Sprache. Technisches Büro Nähe Bellinzona. *

8001 T Absolvent HTL-Tiefbau, möglichst mit Praxis, für Projekt und Bauleitung auf den Gebieten Strassenbau, Kanalisation, Wasserbau und Wasserversorgung. Ing.-Büro in Bezirkshauptort des Zürcher Unterlandes.

8004 V Vermessungszeichner, für Neuvermessung, Kataster-Nachführung, Meliorationen und evtl. allg. Tiefbau. Ing.- u. Vermessungsbüro in Bern-Biel. *

8015 B Dipl. Bauingenieur, mit Praxis in Eisenbeton und Spannbeton, guter Statiker, für Entwicklungsarbeiten bei der Anwendung neuer Materialien in der Vorfabrikation. Bedeutende schweiz. Firmengruppe der Vorfabrikation in der Deutschschweiz.

8009 T Tiefbauzeichner, mit ca. 2 Jahren Praxis, möglichst im Strassen-, Geleise- und Kanalisationsbau, für Projektierung, Detailpläne, Absteckung, Feldaufnahmen und Vermessungsaufgaben. Mittl. Ing.-Büro in 8003 Zürich. *

* Aus Kontingentsgründen nur für Schweizer oder Ausländer mit schweizerischer Niederlassungsbewilligung.

B) Stellensuchende (14tägliche Veröffentlichung)

Abgabe von persönlichen Bewerbungen: Auf telephonische oder schriftliche Anforderung an Abonnenten und Einzelbezüger der Schweizerischen Bauzeitung, gegen Einheitstaxe von Fr. 4.—. Mit jeder Bewerbung wird eine ausführliche Wegleitung mit Tarif in Deutsch/Französisch und ein Einzahlungsschein abgegeben. Firmen, die offene Stellen bei der STS anmelden, erhalten die Bewerbungen gratis.

Anmeldung offener Stellen: Telephonisch oder schriftlich gegen Gebühr von Fr. 20.— (Fr. 30.— für Firmen im Ausland) für eine Stelle oder gleichzeitig mehrere Stellen, einschliesslich Veröffentlichung in mehreren Fachzeitschriften und einer Probenummer der vollständigen Liste der Stellensuchenden.

Vermittlungsgebühr: 24% eines Monatsgehaltes (30% für Firmen im Ausland), fällig 2 Monate nach Stellenantritt. Ermässigung für Anstellungsdauer unter drei Monaten.

Wichtig: Diese Rubrik enthält jeweils nur einen kleinen Teil der bei der STS registrierten Bewerbungen (neueste und einzelne Wiederholungen). Die lückenlose Liste der Stellensuchenden (erscheint 14täglich) wird zum Einzelpreis von Fr. 3.— pro Fachgebiet «Industrie» oder «Bau» abgegeben.

Abonnementspreise: pro Fachgebiet: 3 Monate Fr. 16.—, 6 Monate Fr. 27.—, 12 Monate Fr. 50.— (nach dem Ausland auf Anfrage).

Gliederung der Bewerbungstexte wie folgt:
Reg.-Nr., Diplom oder Studienausweise und evtl. Grundausbildung, Alter, Nationalität und evtl. derzeitiger Wohnsitz, *Muttersprache* und Fremdsprachenkenntnisse (wenn in Klammern, nur Vorkenntnisse), Berufspraxis (gedrängte Uebersicht), *Art der gewünschten Tätigkeit und bevorzugtes Landesgebiet,* Eintrittstermin.

Maschinenbau

A) Absolventen von Hochschulen und Universitäten

MJ 7015 Dipl. Univ. Belgrad + Dipl. HTL, 40 Jahre, Jugoslawe in Jugosl., Spr. *Serbisch,* Deutsch, Engl., langj. Praxis im allg. Masch.-Bau, in Präz.-Mech., Automatik, Elektronik, seit 8 Jahren Prof. an HTL, sucht Stelle als *Konstr.-Ing. im allg. Masch.-Bau in der ganzen Schweiz.* Eintritt sofort.

B) Absolventen von HTL und Techniken

MT 7055 Dipl. ATZ + Betr.-Fachschule VBV + Fähigkeitsz. Masch.-Schlosser, Anf. 30, Schweizer, Spr. *Deutsch,* mehrj. Praxis als Kontr.-Betr.-Ass., Fabr.-Chef, Betr.-Leiter im allgemeinen Masch.-Bau sucht *ähnliche Stelle im Raum Zürich-Ostschweiz.* Eintritt sofort.

MT 8013 Dipl. ATZ + Fähigzeitsz. Masch.-Schlosser, Mitte 40, Schweizer, Spr. *Deutsch,* Engl., langj. Praxis als Betr.-Ass. u. techn. Leiter in Elektro, Chemie, Flugzeugunterhalt usw., sucht Stelle als *techn. Leiter in Industriebetrieb im Raum Zürich.* Eintritt nach Vereinbarung.

MT 8014 Dipl. ATZ + Cert. d. cap. méc., 27 ans, Suisse, langues: *allem.,* (français), quelque pratique en construction de machines, cherche emploi dans *lab. d'éssais, bureau de construction ou comme chef de montage dans la région genevoise.* Entrée 1. 6. 68.

MT 8015 Stud. ATZ 8. Sem. + Fähigkeitsz. Masch.-Schlosser, Mitte 20, Schweizer, Spr. *Deutsch,* Engl., Franz., etwas Praxis als Konstrukteur für Oelfeuerungs- und chem. Apparate, sucht Stelle in *Konstruktion, Forschung, Entwicklung, techn. Verkauf im Raum Zürich.* Eintritt nach Vereinbarung.

MT 8016 Dipl. ATZ + Fähigkeisz. Mech., Ende 30, Schweizer, Spr. *Deutsch,* Franz., langj. Praxis als Betr.-Ass., Montageleiter, Werksing, techn. Leiter im allg. Masch.-Bau, sucht Stelle als *techn. Leiter oder Betr.-Leiter, vorzugsweise im Raum Bern-Fribourg.* Eintritt 1. 9. 68.

Elektrotechnik

B) Absolventen von HTL und Techniken

ET 7025 Dipl. HTL Strelitz + Fähigkeitsz. El.-Mont., Matte 50, Schweizer, Spr. *Deutsch,* langj. Praxis in Elektro-Installat., Kabel-, Linienbau, Sanitär, Heizung usw. in leit. Stell., sucht Stelle in *Installat.-Firma im Raum Olten.* Eintritt sofort oder nach Vereinbarung.

ET 8005 Div. Kurse in Radioelektrik, Mathematik am CNAM Paris, 25 Jahre, Franzose in Frankr., Spr. *Franz.,* Deutsch, Engl., etwas Praxis in Television, Spektrometrie, Radio, Programmierung (P. A. F. u. Fortran 4), sucht Stelle als *Programmierer im Raum Zürich.* Eintritt sofort.

ET 8012 Dipl. HTL Fribourg-Cert. d. Cap., 26 ans, Suisse, langues: *français,* allem., quelque pratique en projet, réalisation de télécommandes, cherche emploi avec *responsabilités en Suisse rom. incl. Berne et env.* Entrée 1. 8. 68.

ET 8013 Dipl. HTL Biel-Starkstrom + Fähigkeitsz. Mech., Mitte 30, Schweizer, Spr. *Deutsch,* Franz., (Engl.), langj. Praxis als Reiseing. für Hoch- u. Niederspann.-Anlagen, Kommandoräume, sucht Stelle *als Verkaufsdirektor oder -Chef an der Linie Winterthur.* Eintritt nach Vereinbarung.

Architektur

A) Absolventen von Hochschulen und Universitäten

AJ 6027 Dipl. TH Braunschweig, Ende 30, Deutscher mit Niederlassung, Spr. *Deutsch*, Engl., langjährige Praxis in versch. schweiz. Arch.-Büros, sucht Stelle als *Architekt-Bauführer in der Stadt Zürich*. Eintritt nach Vereinbarung.

AJ 8011 Dipl. TU Berlin, Mitte 30, Deutscher i. d. Schweiz («entplafoniert»), Spr. *Deutsch*, Engl., mehrj. Praxis als leit. Arch. m. Handelsvollmacht, sucht Stelle als *leit. Arch. in Büro im Raum Zürich-Zürichsee*. Eintritt ab 1. 6. 68.

B) Absolventen von HTL und Techniken

HT 8010 Dipl. ETS Berthoud + Cert. d. cap. dess., 24 ans, Suisse, langues: *allem.*, français, angl., quelque pratique en architecture gén. et comme instituteur, cherche emploi dans *bureau d'arch. à Lausanne-Genève ou au Tessin*. Entrée à convenir.

HT 8030 Dipl. HTL W'thur + Fähigkeitsz. Maurer, Anf. 40, Schweizer, Spr. *Deutsch*, Franz., langj. Praxis in allg. Architektur (Büro u. Bauführung), sucht Stelle auf *Arch.-Büro m. Bauführung, evtl. nur als Bauführer, im Raum Zürich*. Eintritt sofort oder nach Vereinbarung.

HT 8032 Dipl. HTL Burgd. + C-Matura + 3 J. EPUL, Ende 20, Schweizer, Spr. *Deutsch*, Franz., Engl., etwas Praxis als H-Zeichner, sucht Stelle in *Arch.-Büro im Raum Bern*. Eintritt sofort.

HT 8033 Dipl. ATZ + Fähigkeitsz. Zimmermann, Ende 20, Schweizer, Spr. *Deutsch*, einige Jahre Praxis auf Büro und Bauplatz, sucht *leitende Stelle, evtl. mit Beteiligung, in der Nord-, Ost-, Zentralschweiz*. Eintritt ab 1. 7. 68.

C) Zeichner und Bauführer

HZ 8035 Cert. d. cap., 24 ans, Suisse, langues: *allem.*, (français), quelque pratique en arch. gén., cherche emploi dans *bureau d'arch. en Suisse romande, de préférence à Neuchâtel*. Entrée mai - juin 1968.

HZ 8036s Fähigkeitsz., 24 Jahre, Deutsche i. D'land, Spr. *Deutsch*, Engl., etwas Praxis als H'zeichn., sucht *Stagiairestelle (nichtkontrollpflichtig) für 18 Monate in Büro für Arch. oder Innenarch. in der ganzen Schweiz*. Eintritt 1. 10. 68.

HZ 8037 Fähigkeitsz., z. Z. Abendstud. Kunstgewerbeschule, Anf. 20, Schweizerin, Spr. *Deutsch*, Lehrpraxis in allg. Arch., sucht Stelle in *Büro für Arch. od. Innenarch. in Zürich*. Eintritt ab 1. 7. 68.

Tiefbau

A) Absolventen von Hochschulen und Universitäten

BJ 8005 Dipl. ETH, 27 Jahre, Schweizer, Spr. *Deutsch*, Franz., Engl., etwas Praxis in der Projekt. von Brücken, sucht Stelle als *Bauing. (vorzugsweise Projekt od. Bauleitung) im Ausland, evtl. Uebersee*. Eintritt ab Mai 1968.

BJ 8014 Dipl. EPUL, Mitte 20, Südvietnamese i. d. Schweiz, Spr. *Franz.*, Engl., (Deutsch), etwas Praxis als Assistent EPUL, sucht Stelle in *Ing.-Büro für Grundbau, Eisenbeton, Stahlkonstruktionen im Raum Zürich*. Eintritt sofort oder nach Vereinbarung.

BJ 8015 Dipl. ETH, 27 Jahre, Schweizer, Spr. *Deutsch*, Franz., Engl., Span., etwas Praxis in Statik, Bauabsteckung, Vermessung, Mat.-Prüf., sucht Stelle *m. Verantwort. in Grundbau, Massivbau, Stahlbau, evtl. als Bauleiter im span., engl. oder franz. sprechenden Ausland*. Eintritt ca. August 68.

C) Zeichner und Bauführer

TZ 8004 Fähigkeitsz. z. Z. stud. Psych., 23 Jahre, Schweizer, Spr. *Deutsch*, etwas Praxis in Vermessung u. allg. Tiefbau, sucht *Halbtagesstelle (bis max. 7 St./Tag) in Zürich*. Eintritt sofort.

TZ 8005 Fähigkeitsz., 22 Jahre, Schweizer, Spr. *Ital.*, Franz., (Deutsch), etwas Praxis als T-Zeichn. im allg. Tiefbau, sucht Stelle in *Bauunternehmung m. Möglichk. z. Bauführung im Raum Zürich*. Eintritt 22. 7. 68.

Eisenbeton-Stahlbau

B) Absolventen von HTL und Techniken

EBT 8012 Dipl. ETS Lugano + stage dess., 24 ans, Suisse, langue: *ital.*, allem., français, quelque pratique en génie civ. gén. et dans l'industrie du ciment, cherche emploi dans *maison d'éléments préfabriqués en bét. armé en Suisse romande*. Entrée 1. 6. 68.

EBT 8013 Dipl. HTL W'thur + Fähigkeitsz. EB-Zeichn., 24 Jahre, Schweizer, Spr. *Deutsch*, Engl., Franz., etwas Praxis in Wohnungs-, Ind.-Bau u. öfftl. Bauten, sucht Stelle in *Ing.-Büro oder Unternehmung im engl., franz. oder span. sprech. Ausland, vorzugsweise für Schweizer Firma*. Eintritt August 68.

C) Zeichner und Bauführer

EBZ 8004 Fähigkeitsz. Bauzeichn. + 4 J. Kunstakademie Athen, 47 Jahre, Grieche i. d. Schweiz, Spr. *Griech.*, Deutsch, langjährige Praxis als Hochbauzeichner, sucht Stelle als *Hochbau- oder Eisenbetonzeichner im Kanton Zürich*. Eintritt sofort oder nach Vereinbarung.

Sie suchen . . .
. . . ihn?
. . . sie?

Stellen- und Gelegenheitsanzeigen **Tarif**

Ermässigte Tarifpreise ohne Rabatt für Wiederholungen

1/1 Seite 185 x 259 mm Fr. 475.—	1/4 Seite 185 x 60 mm / 90 x 128 mm Fr. 118.90	1/12 Seite 90 x 40 mm Fr. 39.50
1/2 Seite 185 x 128 mm / 90 x 259 mm Fr. 237.50	1/6 Seite 185 x 40 mm / 90 x 84 mm Fr. 79.—	1/16 Seite 90 x 28 mm Fr. 29.70
1/3 Seite 185 x 84 mm Fr. 158.—	1/8 Seite 185 x 28 mm / 90 x 60 mm Fr. 59.40	1/24 Seite 90 x 18 mm Fr. 19.75

Chiffregebühr Fr. 2.— (bei Abholen 1.50)

Stellengesuche werden nur noch **schriftlich** entgegengenommen.

Anzeigenschluss: Donnerstag abend der Vorwoche
Anzeigenverwaltung: Mosse-Annoncen AG, 8001 Zürich, Limmatquai 94, Tel. (051) 47 34 00, Postcheck 80-1027
Telefon Filiale Basel: (061) 24 39 85

Dipl. Tiefbautechniker sucht

Arbeitsstelle in Ingenieur- oder Bauunternehmung für Anstellung im Ausland. Fachrichtung: allgemeiner Tiefbau. Muttersprache: Deutsch; Englischkenntnisse. Offerten sind erbeten unter Chiffre 2112 an Mosse-Annoncen AG, 8023 Zürich.

Junger Hochbauzeichner

(aus der deutschen Schweiz) sucht geeignete Stelle in Lausanne oder Umgebung.

Tel. 064 / 22 25 03

Für eine führende Basler Bauunternehmung suchen wir einen tüchtigen

Bauingenieur (Statiker)

als Chef des Ingenieurbüros.

Senden Sie uns eine Kurzofferte oder telefonieren Sie uns (Tel. 051 / 25 78 40, intern 299), damit wir eine Besprechung mit Ihnen vereinbaren können.

FIDES Treuhand-Vereinigung
Abt. Unternehmungsberatung
Postfach, **8022 Zürich**

Unternehmen der Baubranche sucht bestqualifizierten

Bauführer

für die selbständige Leitung grosser Ueberbauungen, in Dauerstellung.

Bewerber sollten sich über die Ausführung grösserer Bauvorhaben ausweisen können.

Offerten mit Lebenslauf, Photo und Zeugnisabschriften sowie Angabe des Saläranspruches sind zu richten an
J. H. KUNZ AG, 8039 Zürich
Selnaustrasse 15, Tel. 051 / 25 16 37

ZÜBLIN

Für unsere Pfählungsabteilung suchen wir einen initiativen

Tiefbau- oder Eisenbetonzeichner

der nach der Einführungszeit in dieses Spezialgebiet einen Teil der Baustellen selbständig betreut. Das Arbeitsgebiet umfasst einfache Absteckungsarbeiten, Arbeitsüberwachung und Rapportwesen.

Wir bieten nebst angenehmem Arbeitsklima gute Salarierung mit ausgebauter Pensionskasse.

Interessenten sind gebeten, sich mit unserem Herrn Hauser telefonisch in Verbindung zu setzen.

Ed. Züblin & Cie. AG
Tel. 051 / 98 48 66, intern 28 (zwischen 18.00 und 19.00 Uhr Tel. 051 / 53 59 09)

Sind Sie ein tüchtiger, erfahrener Baufüh?rer? Haben Sie eine gute hochbauliche Ausbildung genossen? Haben Sie auch für kaufmännische Belange Verständnis? Sind Sie ein geschickter Organisator, ein guter Verhandlungspartner, ein loyaler Mitarbeiter? Haben Sie Freude an Ihrer Arbeit und übernehmen sie gerne Verantwortung? Wollen Sie vorwärts kommen? Wenn ja, dann sind Sie vielleicht der Mann, den ich suche; mir fehlt ein tüchtiger, energischer

Bauleiter

dem ich eine Anzahl grosser, interessanter Baustellen mit guten Bauführern zur selbständigen Leitung und Beaufsichtigung übertragen kann.

Bitte melden Sie sich mit kurzem Lebenslauf, Handschriftprobe und Zeugniskopien unter Chiffre 44817-42 an Publicitas AG, 8021 Zürich.

Gesucht per sofort oder nach Uebereinkunft qualifizierter

dipl. Bauingenieur

für das selbständige Bearbeiten von Hochbauten und Brücken.

Wenn einige Jahre praktische Erfahrung, Führereigenschaften und organisatorische Begabung vorhanden sind, dann kann der Bewerber nach kurzer Zeit als Bürochef den Betrieb mit grosser Selbständigkeit allein führen.

Mittelgrosses, gut eingeführtes Büro in Zürich.

Offerten unter Chiffre 2243 an Mosse-Annoncen AG, 8023 Zürich.

Wir suchen auf unser Hauptbüro in Zürich

Diplom-Bauingenieur
dipl. Ingenieur-Techniker HTL

für vielseitige Mitarbeit in Hoch- und Tiefbau, insbesonderen Industrie- und Brückenbau, Eisenbeton, Spannbeton, Stahl und Holz, Modellversuche.

Junges Team. Angenehmes Arbeitsklima. Der Leistung entsprechende Entlöhnung. Auf Wunsch Personalfürsorge.

Ingenieurbüro G. Caprez, dipl. Ing. ETH/SIA
Etzelstr. 3, 8038 **Zürich,** Tel. 051 / 45 44 05

Patentanwälte **E. Blum & Co.** **8008 Zürich**

Anmeldung
von Erfindungen, Fabrik- und
Handelsmarken, Gutachten
Prozessberatung

Gegründet 1878
«Wartegg», Mühlebachstrasse / Kirchenweg 5
Telephon 051/47 54 54

Bauingenieur HTL

Deutscher, mit langjähriger Erfahrung im Hoch- und Tiefbau, **sucht Stelle** als Bauleiter in Ingenieur-, Architekturbüro oder in Bauunternehmung im Raume Zürich—St. Gallen—Graubünden. Offerten bitte unter Chiffre M 9395 Ch an Publicitas, 7002 Chur.

Junger dipl. Tiefbautechniker ATZ

mit Praxis in Projektierung und Bauleitung von Strassen und Kanalisationen, sucht neuen Wirkungskreis; würde sich auch in ein anderes Gebiet einarbeiten. Offerten sind erbeten unter Chiffre 2228 an Mosse-Annoncen AG, 8023 Zürich.

Bauzeichner / Bauführer

initiativ und selbständig, per sofort oder nach Uebereinkunft gesucht.

Richard Abrecht, Architekt, 8032 Zürich
Sempacherstrasse 26, Tel. 051 / 53 69 78

Junger, initiativer

Hochbauzeichner

sucht auf 1. Juni neuen Wirkungskreis. Bevorzugt: Kantone Aargau, evtl. Solothurn, Zürich. Offerten unter Chiffre 2231 an Mosse-Annoncen AG, 8023 Zürich.

Tiefbauzeichner

(Bauleiter) in ungekündigter Stellung, sucht neuen Wirkungskreis. Bisherige Arbeitsgebiete: Strassen-, Wasser-, Gleisbau und Brückenbau inkl. Vermessungen, Devis und Abrechnungen. Offerten unter Chiffre 5326 an Mosse-Annoncen AG, Postfach, 4001 Basel 1.

Hochbauzeichner

mit mehrjähriger Büro- und Bauplatzpraxis sucht Stelle in Zürich oder Umgebung. Eintritt nach Vereinbarung. Offerten unter Chiffre 2227 an Mosse-Annoncen AG, 8023 Zürich.

Inserieren Sie in der Schweiz. Bauzeitung!

Gesucht junge, initiative

Hochbauzeichner

1. für Innenausbaupläne
   Spitalbau
2. für anspruchsvolle Werkplanbearbeitung
   öffentl. Bauvorhaben

Schriftliche Bewerbung an **Max P. Kollbrunner,** Architekt BSA/SIA, Friedrichstrasse 9, 8051 Zürich

Gesucht auf Architekturbüro im Berner Oberland

Architekt-Techniker HTL

sowie

Hochbauzeichner / Bauführer

für die Bearbeitung vielseitiger Bauaufgaben.
Initiative und begabte Bewerber wollen sich melden unter Chiffre 2229 an Mosse-Annoncen AG, 8023 Zürich.

Als Generalvertreter für Spezialmöbel — Zeichnungstische und Zubehör sowie Schulmöbel — mit einem umfangreichen und preisgünstigen Programm (Direktverkauf) suchen wir

Vertreter

welcher bereits Architekturbüros und Industrien besucht. Melden Sie sich bitte bei:

DENZ & CO., Postfach, 8021 Zürich

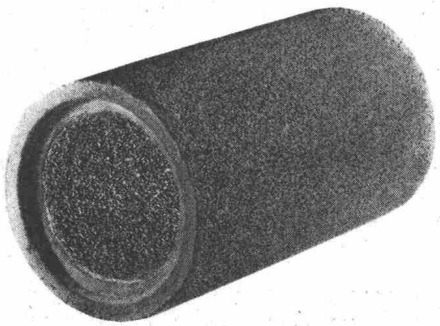

Hunziker-Filterrohre

entwässern das Erdreich dauernd wirkungsvoll

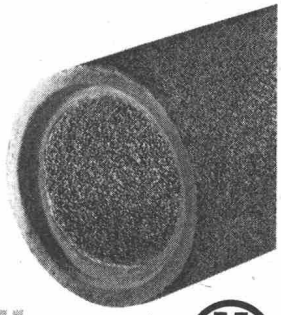

AG HUNZIKER + CIE Baustoff-Fabriken in Zürich, Bern, Brugg, Landquart, Olten und Pfäffikon SZ

Wir suchen einen erfahrenen

dipl. Tiefbautechniker

als selbständiger Leiter grösserer Projektierungsaufgaben des Hochbaues.

Einem fachlich kompetenten, an speditive Teamarbeit gewohnten Bewerber bieten wir angenehme Arbeitsbedingungen, Gelegenheit zur beruflichen Weiterbildung und eine ausbaufähige, verantwortungsvolle Stellung.

Handschriftliche Bewerbungen von Schweizer Bürgern, die über einige Jahre praktischer Erfahrung verfügen, werden erbeten unter Chiffre 2146 an Mosse-Annoncen AG, 8023 Zürich.

Technicien ou dessinateur

expérimenté, pouvant fonctionner comme chef de bureau, pourrait entrer tout de suite dans important bureau d'ingénieur des environs de Neuchâtel.

Faire offres sous chiffre P 20913 N à Publicitas S.A., 2001 Neuchâtel.

Das **Stadtplanbüro** des Baudepartementes sucht jüngere

Planungs-, Hoch- und Tiefbautechniker

für Orts- und Stadtplanung. Die Aufgaben, die in kleinem Team bearbeitet werden, sind vielseitig, anspruchsvoll und interessant.

Bedingungen:
Abschluss eines Technikums oder gleichwertige Ausbildung, einwandfreier Leumund, gesundheitliche Tauglichkeit.

Besoldung:
nach Vereinbarung.

Handschriftliche Anmeldungen sind unter Angaben von Personalien, Bildungsgang, bisheriger Tätigkeit und Eintrittsdatum bis spätestens 31. Mai 1968 an das Sekretariat des Baudepartementes, 4001 Basel, zu richten.

Basel, den 27. April 1968

Baudepartement Basel-Stadt

Gemeinde Reinach BL

Wir suchen zur Komplettierung auf unsere Bauverwaltung

1 Tiefbauzeichner

Aufgabe: selbständige Erledigung aller im Gemeinde-Tiefbau vorkommenden Arbeiten wie Strassenbau, Kanalisationen und Wasserversorgung.

Erfordernisse: abgeschlossene Berufslehre. Der vielseitige Aufgabenbereich verlangt Beweglichkeit, Initiative sowie saubere und speditive Arbeit.

Wir bieten: Besoldung gemäss neuzeitlichem Reglement, 5-Tage-Woche. Der Beitritt zur Pensionskasse ist obligatorisch.

Stellenantritt nach Vereinbarung.

Handschriftliche Anmeldungen mit Foto, Lebenslauf und Zeugniskopien sind zu richten bis **25. Mai 1968** an den Gemeinderat, 4153 Reinach BL.

Allfällige Auskünfte erteilt die Bauverwaltung.

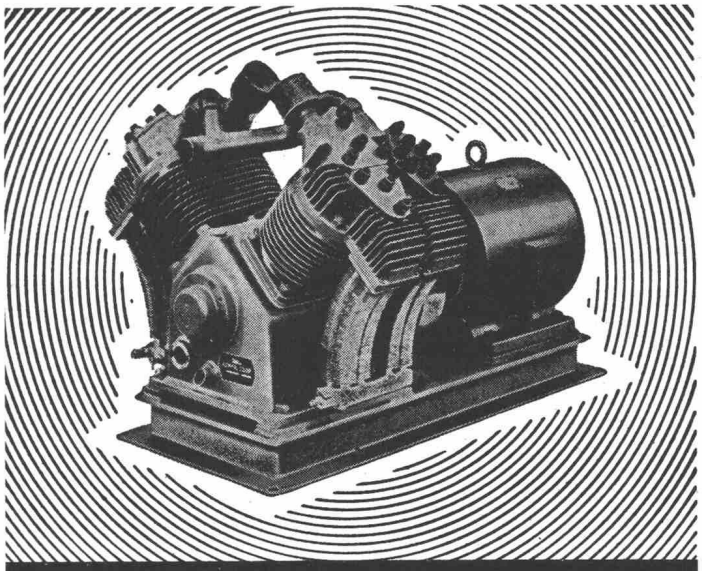

HAUG
KOMPRESSOREN

VAKUUMPUMPEN LUFTFILTER FÜR JEDEN ZWECK

FRITZ HAUG AG., MASCHINENFABRIK, ST. GALLEN

AUSSTELLUNG UND VORFÜHRUNG BEI

ERNST HAUSAMANN & CO. ZÜRICH 3/45

UETLIBERGSTRASSE 15

eingebaute Kleinbildkamera, Belichtung vollautomatisch

Photo-mikroskop

CARL ZEISS, Oberkochen/Württ. ZEISS

GENERALVERTRETUNG FÜR DIE SCHWEIZ: **GANZ OPTAR AG**, 8002 ZÜRICH, SEESTR. 160
TELEFON: 051/25 16 75 / BUREAU LAUSANNE: RUE DE BOURG 8, TELEFON: 021/22 26 46

Gesucht per sofort oder nach Uebereinkunft

Bautechniker / Bauführer

Guter Zeichner, zuverlässig und mit Erfahrung für Planbearbeitung, Devisierung und Bauleitung.

Offerte an:
Florian Baldini, dipl. Architekt SIA
Hallwilstrasse 84, 8004 Zürich, Tel. 051 / 23 68 14

Inserieren Sie in der Schweiz. Bauzeitung!

Architekt mit langjähriger Erfahrung auf Grossbauten übernimmt im Auftrag

Bauleitung

Devisierung, Abrechnung, Submission und Verträge.
Offerten unter Chiffre 2038 an Mosse-Annoncen AG, 8023 Zürich.

Architekt-Techniker HTL

mit mehrjähriger Praxis in Architekturbüro, in ungekündigter Stellung, sucht neuen Wirkungskreis auf Juni/Juli 1968. Deutsch- oder französische Schweiz. Eintritt nach Uebereinkunft.

Zuschriften bitte unter Chiffre AS 8143 J an Schweizer Annoncen, ASSA, 2501 Biel.

VB

Wir suchen für unsere Stahlbau-Abteilung

1 Stahlbaukonstrukteur

(Kommissionsführer)

1 Stahlbauzeichner

Bewerber mit abgeschlossener Berufslehre und solche, die an exaktes und selbständiges Arbeiten gewöhnt sind, wollen Offerte mit Zeugnissen über bisherige berufliche Tätigkeit einsenden an

Vohland & Bär AG, 4125 Riehen 1
Postfach

Für die Bearbeitung von Brücken- und Industriebauten suchen wir

2 Eisenbetonzeichner

Angemessene Honorierung, gutes Betriebsklima, Fünftagewoche, Personalfürsorgestiftung.

Offerten erbeten an das
Ingenieurbüro M. R. Roš, dipl. Ing. ETH/SIA/MASCE
Sophienstrasse 16, 8030 Zürich, Telefon 47 51 00

Dessinateurs

pour travaux de béton armé et génie civil sont demandés pour bureau d'ingénieur de la place de Neuchâtel.
Entrée immédiate ou à convenir.

Faire offres sous chiffre P 20912 N à Publicitas S.A., 2001 Neuchâtel.

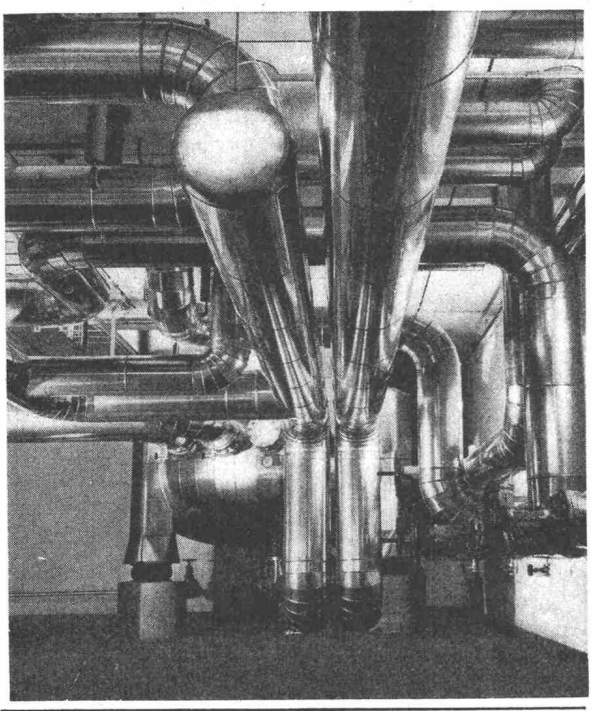

MS Isolierung

Heisswasseranlage 180 °C in einer schweizerischen Maschinenfabrik. Isoliert mit SILLAN-Steinwolleschalen, verkleidet mit Peraluman-Blechmantel.

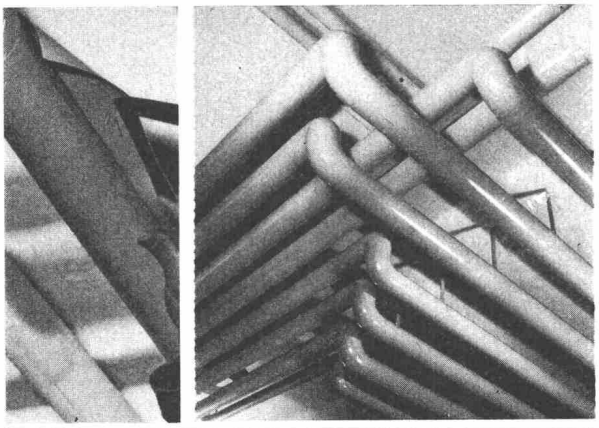

MS Isolierung

Heizungsanlage 90 °C in einem kommunalen Verwaltungsgebäude. Isoliert mit ISOVIT-Polyurethan-Hartschalen, verkleidet mit pat. Hart-PLASTIC-Mantel.

Rohr- und Apparate-ISOLIERUNGEN

in Fabriken, Verwaltungs- und Wohnbauten werden in der ganzen Schweiz durch unsere eigenen Spezialisten erstellt. Formschöne Ummantelungen mit Leichtmetallblechen oder Spezial-Hart-PLASTIC ersparen die Farbanstrichkosten.

ISOLIERUNGEN ISOLIERMATERIAL

MEIER-SCHENK AG
ISOLIERWERK

8050 ZÜRICH 051/46 70 28
9001 ST. GALLEN 071/22 35 64
2501 BIEL-BIENNE 032/ 4 76 76

Hochbautechniker

Deutscher, 30, 7 Jahre Büropraxis (4½ Jahre Zürich: Spital-, Schul-, Wohn-, Hochhausbau), sucht Stelle in Zürcher Architekturbüro.
Offerten unter Chiffre 2210 an Mosse-Annoncen AG, 8023 Zürich.

Neue, grosse Bauaufgaben verlangen, dass wir unseren Mitarbeiterbestand vergrössern. Wir suchen daher:

Architekten
Bautechniker
Bauzeichner
Sekretärin

Bächtold + Baumgartner
dipl. Architekten BSA
Rorschach

Gesucht

Bauführer
an selbständiges und exaktes Arbeiten gewöhnt, mit den nötigen Erfahrungen zur Leitung einer Grossbaustelle im Wohnungsbau.

Hochbautechniker / Hochbauzeichner
zur selbständigen Bearbeitung verschiedener Projekte, inkl. Bauführung.

Hilfszeichnerin
für einfache Planbearbeitung und allgemeine Büroarbeiten.

BROGGI + SANTSCHI Architekten ETH/SIA
Mühlezelgstr. 53, 8047 Zürich, Tel. 52 74 14

Canton de Vaud — Arrondissement de Bex

Vente d'immeubles

comprenant une installation de concassage et criblage
Le **mercredi 5 juin 1968 à 14.30 h., à BEX,** dans une salle du café de l'Hôtel de Ville, il sera procédé à la vente aux enchères publiques et **à tout prix** des immeubles suivants provenant de la faillite de: **Carrière de Sous-Vent S.A.** à Bex, savoir:

Commune de Bex, Sous-Vent
art. 927 Superficie de 235 m² pour bâtiment administratif et hangar estimation fiscale Fr. 7500.—
art. 928 Superficie de 1562 m² pour criblage et silo, concassage et places estimation fiscale Fr. 30 000.—

Estimation de l'office: Fr. 1 050 000.— y compris les accessoires selon liste détaillée à l'office.

Les **conditions de vente,** l'état des charges, le plan et l'**acte constitutif des droits de superficie** sont déposés **dès le 6 mai 1968** à l'office soussigné, Villa Montex, rue du Signal à Bex, à disposition des amateurs; **bureau ouvert le matin, samedi fermé.**

Pour les enchères, les amateurs devront se munir d'une pièce d'état civil, pour les sociétés d'un extrait du Registre du commerce.

Les installations sont visibles en tout temps.
Bex, le 25 avril 1968.

Office des faillites de Bex:
F. Bigler, préposé

Stufenlos verstellbar

längs des Standrohrs, von bodentief bis über Kopfhöhe, ist nur der Gölz-Wäscheschirm «Seilspinne». Ein neuer Prospekt orientiert Sie ausführlich über seine vielen weiteren Vorteile, über unsere Wäschehängen und Teppichklopfanlagen. Verlangen Sie ihn unverbindlich bei

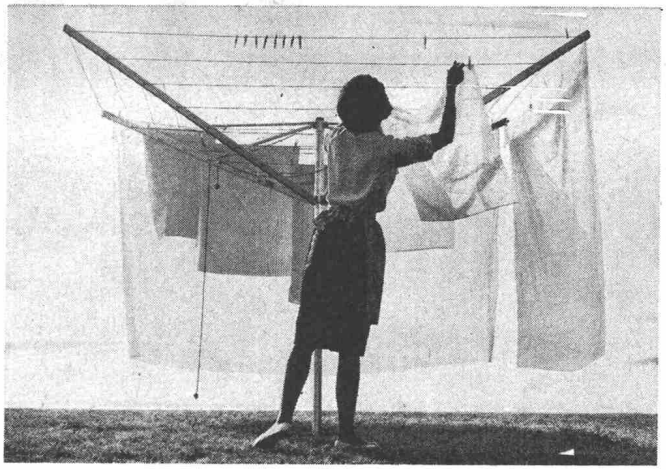

Gölz-Metallbau
Rotachstrasse 5, 8003 Zürich
Telefon 051 33 44 20

GÖLZ

Hochbautechniker

sucht Allround-Stelle auf gutem Arch.-Büro in Zürich und Umgebung. 5 Jahre Praxis.

Offerten unter 2195 an Mosse-Annoncen AG, 8023 Zürich.

Kanton Aargau

Ideenwettbewerb

Zur Erlangung von Vorschlägen für den Ausbau des Kantonsspitals Aarau.

Teilnahmeberechtigt sind die im Kanton Aargau heimatberechtigten und die seit mindestens 1. Januar 1967 im Kanton niedergelassenen Architekten schweizerischer Nationalität.

Bezug der Unterlagen bis 17. Mai 1968.

Fragestellung bis 31. Mai 1968.

Ablieferungstermin: Entwürfe bis 1. Oktober 1968, Modelle bis 15. Oktober 1968.

Für die Prämiierung von 8 bis 10 Entwürfen steht dem Preisgericht die Summe von Fr. 60 000.— zur Verfügung. Die Unterlagen können gegen Hinterlegung des Betrages von Fr. 200.— auf Postcheckkonto 50-274 Aarg. Staatsbuchhaltung Aarau, Konto 6010.715.01, mit dem Vermerk «Für Unterlagen Ideenwettbewerb Kantonsspital Aarau» bezogen werden. Gegen Entrichtung von Fr. 10.— kann das Wettbewerbsprogramm allein bezogen werden. Die Unterlagen werden per Post zugestellt.

Für Interessenten liegen die Unterlagen beim Kantonalen Hochbauamt bis 17. Mai 1968 zur Einsicht auf.

Aarau, den 18. März 1968

Aargauische Gesundheitsdirektion
Aargauische Baudirektion

Programm von der Wettbewerbskommission SIA genehmigt

Junge Hochbauzeichnerin

(20jährig) sucht per 1. Juni Stelle in Architekturbüro. Platz Zürich.
Offerten erbeten unter Chiffre 2197 an Mosse-Annoncen AG, 8023 Zürich.

Zürich, Kreis 1, Oberdorfstrasse, per sofort zu vermieten

Altwohnung (3 Zimmer) als Büroräume

Geeignet für Innenarchitekt. Allfällige Renovationen wären selbst zu übernehmen. Oelheizung. Langjähriger Mietvertrag erwünscht.
Anfragen unter Chiffre OFA 3042 Zs an Orell Füssli-Annoncen AG, 8022 Zürich.

Dipl. Architekt (26 J.)

mit Auslandpraxis sucht ab Ende Sommer interessanten, verantwrtungsvollen Posten.
Offerten unter Chiffre OFA 1001 Lz an Orell Füssli-Annoncen AG, 6002 Luzern.

Tiefbauzeichner

sucht zeichnerische Heimarbeit für etwa 10 Stunden pro Woche.
Offerten unter Chiffre 2189 an Mosse-Annoncen AG, 8023 Zürich.

Junger, dipl. Tiefbautechniker übernimmt Armierungspläne, Eisenlisten und statische Berechnungen des allgemeinen Hochbaues als

Heimarbeit

Offerten unter Chiffre 2182 an Mosse-Annoncen AG, 8023 Zürich.

21jähriger Deutschschweizer sucht Stelle als

Tiefbauzeichner

in der Westschweiz. Kanton Neuenburg bevorzugt. Eintritt Mitte Juli. Offerten unter Chiffre 2181 an Mosse-Annoncen AG, 8023 Zürich.

Hochbauzeichner

25jährig, sucht auf 1. Juli interessante Arbeit in Zürich oder Umgebung.
Offerten unter Chiffre 2180 an Mosse-Annoncen AG, 8023 Zürich.

Junger

Hochbauzeichner-Bauführer

Schweizer, sucht Stelle auf 1. Juni in einem kleineren Architekturbüro in Zug oder Umgebung.
Offerten unter Chiffre 2178 an Mosse-Annoncen AG, 8023 Zürich.

FRIAG Isolierungen
Grundwasser- und Flachdachisolierungen, Abdichtungen
Frank Isolierungen AG, Sihlfeldstrasse 89, 8004 Zürich, Tel. (051) 25 67 92/93

ALUSUISSE

Unsere Bauabteilung in Zürich-Altstetten sucht

1 Sekretärin

mit sehr guten Kenntnissen der deutschen, französischen und englischen Sprache, Stenographie mindestens in Deutsch

1 Ingenieur-Techniker HTL (Hochbau)

mit 5 bis 10 Jahren Praxis, für die örtliche **Bauleitung** und teilweise Mitarbeit bei der Projektierung eines grossen Industriebaues in Zürich

1 Ingenieur-Techniker HTL (Eisenbeton)

mit einigen Jahren Büropraxis für die **Projektierung von Eisenbetonkonstruktionen** im Industriebau

2 Eisenbetonzeichner

für die Erstellung von Projekt- und Ausführungsplänen

1 Hilfszeichner (-zeichnerin)

für Planfertigung und allgemeine Büroarbeiten

Ferner benötigen wir für den Bau einer bedeutenden **Aluminiumhütte in Westdeutschland** je

1 Ingenieur-Techniker HTL (Tiefbau)
1 Ingenieur-Techniker HTL (Hochbau)

Nach Mitwirkung bei der Projektierung in Zürich ist eine spätere Versetzung zur **Bauleitung** vorgesehen.
Für diese beiden Stellen sind einige Jahre Praxis in der Projektierung und wenn möglich auch in Bauleitung erwünscht.

Schweizer Bürger oder Ausländer mit Niederlassung werden gebeten, ihre Bewerbung mit Zeugniskopien, Referenzen und Foto zu richten an

SCHWEIZERISCHE ALUMINIUM AG
Personalabteilung
Buckhauserstrasse 11, 8048 Zürich

Jüngerer Hochbauzeichner

Bauführerpraxis, sucht auf Anfang Mai vielseitige Stelle in Zürich oder Umgebung.

Offerten erbeten unter Chiffre 2047 an Mosse-Annoncen AG, 8023 Zürich.

Gesucht nach Rapperswil

Hochbauzeichner oder Bautechniker

sowie verantwortungsvoller, gut ausgebildeter

Architekt

als Bürochef in ein Zweigbüro.

Verlangt werden: ausführliche Kenntnisse in der Projektierung und Durchführung von Wettbewerben und Wohnungsbauten.

Geboten wird: angenehmes Arbeitsklima, Fünftagewoche. Ausführliche Offerten unter Angabe der bisherigen Tätigkeit, mit Bekanntgabe des Saläranspruches sind zu richten unter Chiffre 2052 an Mosse-Annoncen AG, 8023 Zürich.

Entreprise réputée de la branche des matériaux de construction pour le bâtiment et le génie civil, très bien introduite sur le marché suisse, cherche pour entrée immédiate ou à convenir

Collaborateur de Première Force

pour son service extérieur en Suisse Romande, avec centre d'activité à Lausanne.

Nous demandons à notre nouveau collaborateur

- **de bien connaître, dans son rayon de vente, les entreprises de construction et le commerce des matériaux de la branche,**
- **d'être en mesure de conseiller la clientèle avec compétence,**
- **d'être de langue française ou de la maîtriser, et d'avoir en outre de bonnes connaissances d'allemand.**

Nous lui offrons

- **une tâche qu'il accomplira avec succès grâce à un travail indépendant, une contribution personnelle et le sens des responsabilités,**
- **des conditions d'engagement répondant aux exigences requises et aux prestations.**

Les offres manuscrites, accompagnée d'une photo et des documents usuels, doivent être adressées sous chiffre OFA 2865 Zp, Orell Fussli Annonces SA, 8022 Zurich.

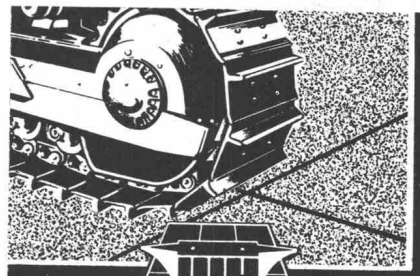

KORODUR

Industrie-Bodenbelag aus Hartbeton

...wir sollten KORODUR wählen!

Beratung und Ausführung:

A. G. Heinr. Hatt-Haller, Zürich, Bärengasse 25 — Tel. (051) 23 86 30
Ed. Cuénod S. A., Genève, 8, Rue des Plantaporrêts — Tel. (022) 24 93 24
Spalu S. A., Lugano-Cassarate/Ticino, Via Concordia 12 — Tel. (091) 3 23 21
Frutiger Söhne A. G., Thun, Obere Hauptgasse 78 — Tel. (033) 2 66 66
J. Vallaster A. G., Luzern, Maihofstraße 1 — Tel. (041) 6 23 23
Ed. Züblin & Cie. A. G., Basel, Aeschenplatz 2 — Tel. (061) 34 80 40

KORODUR-Platten durch:

Spezialbeton A. G., Staad/SG. — Tel. (071) 41 59 34

Heimarbeit

Ing. Techn. HTL mit Praxis in Vorspannbeton (Kabel und Spannbett) und Vorfabrikation fertigt statische Berechnungen und Arm.-Skizzen an. (Kann evtl. Samstag im Büro arbeiten.)
Offerten unter Chiffre 2166 an Mosse-Annoncen AG, 8023 Zürich.

Selbständiger Bauleiter

übernimmt Ausführungspläne, Devis, Bauführungen, Abrechnungen und Ausmasse für Hochbau ab sofort.

Offerten unter Chiffre 2090 an Mosse-Annoncen AG, 8023 Zürich.

Bureau d'ingénieur du canton de Neuchâtel cherche

ingénieur dipl. EPF ou EPUL

pour bureau de génie civil. Entrée immédiate ou à convenir.

Offres sous chiffre P 20914 N à Publicitas S.A., 2001 Neuchâtel.

Wir möchten im Laufe dieses Frühjahres unser Massivbauteam durch einen qualifizierten

dipl. Bauingenieur

ergänzen. Seine Aufgabe umfasst selbständiges Projektieren grösserer Hochbauten und interessante Entwicklungsarbeiten auf dem Gebiete der Ortsbeton- und Montagebauweise.

Unser neuer Mitarbeiter soll nicht nur fachlich kompetent und an systematisches Denken gewöhnt sein, sondern auch gerne in einem dynamischen, jungen Team arbeiten. Wir bieten eine anregende Arbeitsatmosphäre, gute Gelegenheit zur fachlichen Weiterbildung und zur beruflichen Entwicklung.

Schweizer Bürger mit womöglich einigen Jahren praktischer Erfahrung mögen sich handschriftlich melden bei **Basler & Hofmann, Ing.-Büro, Forchstr. 84, 8008 Zürich**

Diplom-Architekt ETH

(Schweizer) mit langjähriger Erfahrung, namentlich in Gesamtüberbauungen, im Wohnungsbau und Kenntnissen im Systembau; guter Entwerfer mit Wettbewerbserfolgen; sucht sich zu verändern.

Freie Mitarbeit in gutem Arbeitsklima erwünscht. Zürich oder Ostschweiz bevorzugt.

Offerten unter Chiffre 30917-42 an Publicitas, 8021 Zürich.

Wir suchen

Eisenbetonzeichner

für die Bearbeitung von Wohn-, Geschäfts- und Industriebauten.
Eintritt kann sofort oder nach Uebereinkunft geschehen.

Offerte bitte an:
Stämpfli & Sperandino, 8049 Zürich
Ingenieurbüro für Hoch- und Tiefbau
Limmattalstrasse 247, Tel. 56 85 46

Führende Stahlbauunternehmung sucht jüngeren Bautechniker (eventuell Zeichner-Konstrukteur), welcher sich in die anspruchsvolle Tätigkeit eines selbständigen

Montageleiters

einarbeiten möchte. Sein Aufgabenkreis umfasst neben administrativen und konstruktiven Arbeiten im Büro vor allem die technische Ueberwachung unserer Baustellen und die Führung der eingesetzten Montagegruppen. Es kommen nur initiative und verantwortungsbewusste Bewerber (Schweizer Bürger) in Frage.

Interessenten mit entsprechenden Voraussetzungen richten ihre Anmeldung mit Lebenslauf, Zeugnisabschriften und Gehaltsanspruch unter Chiffre 23332-43 an Publicitas AG, 5401 Baden.

Das neue europäische Gütezeichen bürgt für gute Qualität von anodisch oxydiertem, für Bauzwecke bestimmtem Aluminium. Verlangen Sie bei Offertanfragen und Bestellungen nur EWAA-Qualität.

EUROPEAN WROUGHT ALUMINUM ASSOCIATION EWAA

Details siehe Schweizer Baukatalog, Ausgabe 1967/68, Band 1, Seiten 192/193.
Unterlagen durch:
Interessengemeinschaft der Schweizerischen Aluminium-Hütten, -Walz- und -Presswerke, Postfach 155, 8024 Zürich, Tel. 051 32 29 52

Wir suchen für unser Architekturbüro in Zürich je einen tüchtigen, gewissenhaften

Architekt-Techniker HTL
und
Bauzeichner

für die Mitarbeit an interessanten Bauaufgaben wie Krankenhäuser, Industriebauten usw.
Bewerbern wird gut honorierte, entwicklungsfähige Stelle geboten. Fünftagewoche, englische Arbeitszeit.
Eintritt nach Vereinbarung.
Richten Sie bitte Ihre Offerte mit den üblichen Unterlagen an
H. Weideli + E. Kuster, Architekten
Rämistrasse 5, 8001 Zürich, Telefon 051 / 34 08 07

Gesucht auf Architekturbüro in Zug für grössere Bauaufgaben

Hochbautechniker / Bauführer

Verlangt werden:
mehrjährige Praxis, Ausweis über Ausführung grösserer öffentlicher Bauvorhaben, Initiative, selbständiges, verantwortungsbewusstes Arbeiten und absolute Zuverlässigkeit. Bewerber mit Erfahrungen im Schulbau werden bevorzugt.

Aufgabengebiet:
Mitarbeit und Ueberwachung bei der Werk- und Detailplanbearbeitung. Devisierung, Kostenberechnungen, örtliche Bauführung und Abrechnung.

Geboten werden:
Sozialleistungen, Fünftagewoche, Leistungssalär, Dauerstelle bei Eignung.
Handschriftliche Bewerbung mit Lebenslauf, Zeugniskopien, Saläranspruch und Foto sind zu richten unter Chiffre 2211 an Mosse-Annoncen AG, 8023 Zürich.

Für unser Ingenieurbüro in Winterthur suchen wir einen

Tiefbautechniker

für selbständige Projektierungs- und Bauleitungsaufgaben im allgemeinen Tiefbau und Strassenbau. Evtl. käme auch der Einsatz als Chefbauleiter für eine grosse Baustelle des Nationalstrassenbaues in Frage.

Wir bieten Ihnen im Rahmen einer entwicklungsfähigen Dauerstelle ein selbständiges und abwechslungsreiches Arbeitsgebiet bei guter Honorierung, angenehmer Arbeitsatmosphäre und neuzeitlich ausgebaute Sozialeinrichtungen.

Ihre Bewerbung, die wir selbstverständlich vertraulich behandeln werden, erreicht uns unter Chiffre 2217 an Mosse-Annoncen AG, 8023 Zürich.

Dipl. Bauingenieur ETH

mit langjähriger Praxis als Statiker und selbständiger Leiter eines Ingenieur-Filialbetriebes für Eisenbeton- und Spannbetonkonstruktionen im Hoch- und Tiefbau sucht eine verantwortungsvolle Position in einem gut geführten Ingenieurbüro. Bei Konvenienz Teilhaberschaft erwünscht.

Offerten unter Chiffre 2196 an Mosse-Annoncen AG, 8023 Zürich.

Gesucht

selbständiger, im Hoch- und Tiefbau erfahrener

Bauführer

versiert in Kalkulation, Bauführung, Ausmass und Abrechnung.

Schriftliche Offerten mit Angabe von Referenzen, Gehaltsanspruch und Eintrittstermin an
KELLERHOF AG, Hoch- und Tiefbau
6002 Luzern, Hirschmattstrasse 24

Beim **Stadtbauamt Olten** ist die Stelle des

Chefs der Tiefbauabteilung

neu zu besetzen.
Es handelt sich um einen sehr interessanten, vielseitigen und verantwortungsvollen Posten bei weitgehender Selbständigkeit.
Der Aufgabenkreis umfasst zur Hauptsache:
Leitung des städt. Tiefbauwesens und Oberaufsicht über den Werkhof, Ueberwachung der Bauaufgaben des allgemeinen Tiefbaues, wie Strassenbauten, Kanalisationen usw., sowie derern Unterhalt und die Bearbeitung von Strassen- und Verkehrsproblemen.
Wir stellen uns einen Fachmann mit Praxis im Alter von etwa 30 bis 35 Jahren vor, der in der Lage ist, alle in unserer sich baulich stark entwickelnden Stadt auftretenden Fragen des Tiefbaues zu lösen.
Diese Stelle kann sowohl durch einen Ingenieur mit Hochschulbildung als auch durch einen Absolventen eines Technikums HTL besetzt werden.
Wir legen Wert auf eine initiative, arbeitsfreudige Persönlichkeit mit ausgeprägten Fähigkeiten für Organisation, Planung und Verhandlungen.
Die Besoldung erfolgt nach städtischer Arbeits- und Gehaltsordnung (Familien- und Kinderzulage). Gut ausgebaute Pensionskasse, Fünftagewoche.
Anmeldungen mit Foto, Personalien, Lebenslauf, Ausweis über Ausbildung und bisherige Tätigkeit sind bis zum **18. Mai 1968** an das Ammannamt Olten, Dornacherstrasse 1, einzureichen.

Stadtbauamt Olten

Aquarex Fugenbänder
Beton- und Mörtelzusätze

Polyrex AG Grünhaldenstrasse 6 8050 Zürich
Tel. 051 48 79 03 Chemische Baustoffe

Gesucht tüchtiger

Eisenbetonzeichner

auf kleineres Ingenieurbüro.

M. Unseld, dipl. Ing. SIA, Büchnerstr. 5, 8006 Zürich, Tel. 051 / 26 66 30.

Dipl. Bauingenieur ETH

mit zweijähriger Erfahrung in Grund- und Wasserbau sucht Stelle in grösserem Projektbüro.

Offerten unter Chiffre K 71559 an Publicitas AG, 3001 Bern.

Esther-Schüpbach-Stiftung, Steffisburg

Alterssiedlung und Wohnheim in Steffisburg BE

In diesem beschränkten Wettbewerb unter 7 eingeladenen Architekten traf das Preisgericht folgenden Entscheid:

1. Rang (Fr. 2000.—)
Tobler Ueli, Architekt, Steffisburg

2. Rang (Fr. 1700.—)
Doebeli Alfred, dipl. Architekt ETH/SIA, Biel. Mitarbeiter: W. Blattert, Architekt

3. Rang (Fr. 1400.—)
Lanzrein Peter, dipl. Architekt SIA/BSA, Thun. Mitarbeiterin: Emmy Lanzrein-Meyer, dipl. Architektin

4. Rang (Fr. 900.—)
Schär M., dipl. Architekt ETH/SIA und Steiner Ad., Architekt SIA, Thun und Steffisburg. Mitarbeiter: M. Hölzer, dipl. Architekt

5. Rang
Colombi Livio, Architekt SIA, Thun. Mitarbeiter: H. Graf

6. Rang:
Schenk Peter, dipl. Architekt ETH/SIA, Steffisburg

7. Rang
Blunier Willi, Architekt, Steffisburg
Ausserdem erhält jeder Projektverfasser eine feste Entschädigung von Fr. 2000.—.

Das Preisgericht empfiehlt der Esther-Schüpbach-Stiftung, die Verfasser der im 1. und 2. Rang stehenden Projekte zu einer Ueberarbeitung ihrer Entwürfe einzuladen. Diese Empfehlung wurde vom Stiftungsrat bereits genehmigt.

Preisgericht:
Hans Burger, Präsident des Stiftungsrates (Vorsitzender)
A. Bühlmann, dipl. Ingenieur ETH/SIA, Steffisburg
Frl. Martha Roth, Steffisburg
W. Althaus, Architekt SIA, Bern
H. Müller, Architekt BSA/SIA, Burgdorf
Dr. E. R. Knupfer, Architekt SIA, Zürich
P. Lehmann, Bauinspektor, Steffisburg
Ersatzrichter: H. Zaugg, Architekt BSA/SIA, Olten

Ausstellung der Projekte: 6.—18. Mai, je von 10.00 bis 12.00 Uhr und 16.00 bis 18.00 Uhr im Gasthof Landhaus, Steffisburg; sonntags nur von 10.00 bis 12.00 Uhr.

Emch+ Berger

Büro Zürich

Wir suchen mehrere

Eisenbetonzeichner

für die Bearbeitung von bedeutenden Objekten des modernen Hoch- und Brückenbaues.

Melden Sie sich bitte schriftlich oder telefonisch bei

Emch+Berger, Bauingenieure SIA
Forchstrasse 59, 8032 Zürich
Telefon 051 / 32 95 77

Architekturmodelle
in Gips, Holz, Plexiglas
termingerecht und in
tadelloser Ausführung

Architekturmodelle

Zaborowsky & Schalk
Neumarkt 10, Zürich 1
Tel. 34 22 16

Durobeton AG HUNZIKER + CIE

unarmierte Spezialbeton-Rohre mit Glockenmuffen für Rollringe und mit Spitzmuffen

Rohre

Im Kanton Zürich domiziliertes und in der gesamten Schweiz tätiges Spezialunternehmen für Untertagbau und industrielle Sprengtechnik sucht

Bauingenieur oder Tiefbautechniker

der über fundierte praktische Erfahrung verfügt. Nach der Einarbeitung sollte der neue Mitarbeiter befähigt sein, Projektierungs- und Bauleitungsaufgaben zur selbständigen Betreuung und Ueberwachung zu übernehmen. Die vielfältige Tätigkeit bietet einem Fachmann volle Entfaltungsmöglichkeiten. Die technischen Beratungsaufgaben verlangen auch gute Kontaktfähigkeit und angenehme Umgangsformen.

Neuzeitliche Honorierung und gute Entwicklungsmöglichkeiten können wir Ihnen zusichern.

Ihre Offerte mit Lebenslauf erbitten wir unter Chiffre 2215 an Mosse-Annoncen AG, 8023 Zürich.

Bürochef gesucht

In unserem kleinen Team ist die Stelle des Bürochefs neu zu besetzen. Gesucht wird ein zuverlässiger Mitarbeiter, der die technischen Seiten unserer vielgestaltigen Aufgaben selbständig bearbeitet. Mitarbeit bei der Projektierung und bei Wettbewerbsaufgaben ist erwünscht, jedoch nicht Bedingung.

Ich erwarte gerne Ihre Offerte mit den üblichen Unterlagen.

K. Häberli, dipl. Architekt ETH/SIA
9220 Bischofszell

Die Entwicklungsabteilung einer Spezialunternehmung der Baubranche sucht zur Ergänzung ihres Stabes einen

dipl. Bauingenieur

Wir bieten einen vielseitigen und interessanten Tätigkeitsbereich auf den Gebieten Spannbeton, Vorfabrikation und Versuchswesen.

Herren mit mehrjähriger Praxis, die an einer entwicklungsfähigen Stellung interessiert sind, werden gebeten, ihre handgeschriebenen Offerten mit den üblichen Unterlagen einzureichen an

StahlTon AG

Riesbachstrasse 57, 8034 Zürich 8
Telephon 051 / 47 64 00 (Montag bis Freitag)

Unternehmen der Westschweiz sucht einen

Chef-Mechaniker

für den Unterhalt und die Reparaturarbeiten seines Baumaschinenparks.

Verlangt wird gründliche Ausbildung als Mechaniker mit guten Kenntnissen der Elektromechanik und der Hydraulik, Anpassungsfähigkeit und Kenntnis der französischen und italienischen Sprachen.

Wir bitten um Offerten unter Chiffre PN 80680 an Publicitas, 1002 Lausanne.

Zur Verstärkung unserer Verkaufsorganisation suchen wir

Bauingenieur-Techniker HTL

oder

Ingenieur-Techniker HTL

als **Verkäufer und Berater für Wasserversorgungsmaterialien** (Druckröhren, Formstücke und Armaturen aus Gusseisen). Ein Tätigkeitsgebiet umfasst die ganze Westschweiz und den Kanton Bern, das andere die Nordwest- und Zentralschweiz, wobei Stützpunkte unsere Regionalbüros Biel und Basel sind. Voraussetzungen für diese abwechslungsreichen, vornehmlich mit Aussendienst verbundenen Posten sind

— abgeschlossene Ausbildung als Ingenieur-Techniker HTL

— einige Jahre Erfahrung in der Akquisition für Produkte der Bauwirtschaft

— rasche Auffassungsgabe, Einsatzfreude, Verhandlungstalent.

Selbstverständlich würden Sie in unseren Werken eine gründliche Vorbereitung auf Ihre neue, weitgehend selbständige Tätigkeit geniessen. Unsere Personalabteilung erwartet Ihre Bewerbung mit den üblichen Unterlagen unter Angabe der Kennziffer T I/505.

VON ROLL AG

4563 Gerlafingen SO
Telefon 065 / 4 61 31

TORSTAHL 50

ist Trumpf

Plastik-Folien

Stärke 0,2 mm Breite 300 cm

LU-RA Rapperswil

Schulstrasse 9, Tel. 055 / 2 00 30

Planzer — TRANSPORT AG
8953 Dietikon - Zürich ✆ 051 / 88 88 56
Inland - Ausland

Auch Sie können Bauführer werden!

Oder Baufachzeichner!
Oder Maurerpolier! Oder Bautechniker!

Leute vom Bau, die sich ein Ziel setzen und vorwärtskommen wollen, sollten sich noch heute über die Chancen informieren, die der neue Mössinger-Heimkurs dem strebsamen Berufsmann bietet.
Sie lernen bequem zu Hause, in den eigenen vier Wänden. Unser Unterricht kommt zu Ihnen ins Haus, Sie brauchen Arbeit und Verdienst nicht aufzugeben.
Noch nie wurde es Ihnen so leicht gemacht, Ihre Kollegen vom Bau zu überrunden. Tun Sie noch heute etwas für Ihre berufliche Zukunft. Senden Sie uns den nachstehenden BON. Wir informieren Sie dann völlig kostenlos über Ihre beruflichen Chancen! Sie können an folgenden Kursen teilnehmen:

Ausbildung zum Bauführer
Ausbildung zum Maurerpolier
Ausbildung zum Bautechniker
Ausbildung zum Baufachzeichner
Ausbildung zum Sanitär- und Heizungstechniker
Ausbildung zum Kalkulator
Vorbereitung auf das Technikum (Aufnahmeprüfung)
Rechenschieberkurs

Kaufmännischer Ausbildungskurs (mit Handelsdiplom)

Ferner Sprachkurse in
Französisch Englisch Italienisch Spanisch

Institut Mössinger (Grösste Fernschule der Schweiz)
Räffelstrasse 11, 8045 Zürich, Telefon 051 / 35 53 91

Informieren Sie mich kostenl. u. unverbindl. über Ihren Kurs:
SBAZ 23

Name: _____

Strasse: _____

Ort: _____

Gesucht

Eisenbetonzeichner

Wir bieten: vielseitige Tätigkeit, Leistungslohn, Fünftagewoche, gute Sozialleistungen.

Bewerber, die an selbständiges und speditives Arbeiten gewöhnt sind, richten ihre Offerte mit den üblichen Unterlagen an:

Ingenieurbüro Heinrich Schad, 7050 Arosa

Ingenieurbüro in Winterthur sucht

Eisenbetonzeichner

für die Bearbeitung interessanter Aufgaben im Hoch- und Tiefbau. Fünftagewoche. Zeitgemässe Anstellungsbedingungen.

V. Oehninger, dipl. Ingenieur ETH
vormals Widmer + Wädensweiler
Graben 35, 8402 Winterthur, Telefon 052 / 23 10 21

Architecte

de formation universitaire

expérimenté dans organisation et conduite du travail en groupe, utilisant techniques actuelles d'ordonnancement, apte à faire traiter informations par ordinateurs,

propose ses services immédiats

à tous bureaux d'études ou à tous organismes chargés de la réalisation d'importants programmes de constructions.

Ecrire sous chiffre PB 8347 à Publiyitas, 1002 Lausanne.

Gesucht per sofort oder nach Vereinbarung junger, begabter

Hochbauzeichner

für Wohn- und Industriebauten.

Schriftliche oder telefonische Anfragen an:
Edward J. Cukierman, dipl. Architekt ETH
Kanzleistrasse 17, 8004 Zürich
Tel. 051 / 23 13 55 / 23 13 56

Jeune architecte-technicien

diplômé ETS
cherche emploi dès fin juin.

J. Machini, Clos Versailles, 1096 Cully

Kleineres, gut renommiertes Architekturbüro im Bezirk Affoltern am Albis ZH sucht zuverlässigen, speditiven

Bautechniker, evtl. Architekt

mit Büro- und Bauplatzerfahrung für vielseitige Bauaufgaben. Entwurf bis Abrechnung bestens vertraut. Als rechte Hand des Chefs.

Schweizer Bürger belieben ihre Offerte mit Unterlagen zu senden unter Chiffre 2177 an Mosse-Annoncen AG, 8023 Zürich.

Angesehene Firma der Baubranche in Zürich mit grossem Auftragsbestand sucht zur Ergänzung ihres Teams einen tüchtigen, dynamischen

Baufachmann

für eine führende Stellung.

Anforderungen:
Gute hochbauliche Ausbildung, mehrjährige Baustellenerfahrung, kaufmännische Begabung, Selbständigkeit, Einsatzbereitschaft. Alter nicht unter 30 Jahren.

Interesesnten sind gebeten, sich mit einem kurzen Bewerbungsschreiben unter Angaben von Referenzen und unter Beilage eines handgeschriebenen Lebenslaufes zu melden unter Chiffre 44 786-42 an Publicitas AG, 8021 Zürich.

Persönlichkeit als Bauadjunkt gesucht.

Erfordernisse: mehrjährige Erfahrung als ausgewiesener Bauführer (entsprechender Schulungs- und Fähigkeitsausweis). Erfahrung in der Liegenschaftsverwaltung. Selbständiges, initiatives Arbeiten. Einwandfreier, integrer Charakter, gute Umgangsformen.

Interessenten sind gebeten, ihre Bewerbung unter Beilage eines Lebenslaufes und entsprechender Zeugnisse mit Angabe ihres Lohnanspruches einzusenden unter Chiffre I 7486 Q an Publicitas AG, 4001 Basel.

Eingabetermin 24. Mai 1968.

Bedeutendes Unternehmen der Beton- und Bauelementeindustrie sucht für sein technisches Büro einen qualifizierten

Eisenbetonzeichner

für die Bearbeitung interessanter Aufgaben in der Elementefabrikation.

Geboten werden neuzeitliche Anstellungsbedingungen und gut ausgebaute Fürsorgeeinrichtungen.

Offerten mit den üblichen Unterlagen sowie Gehaltsanspruch erwarten wir gerne unter Chiffre 2160 an Mosse-Annoncen AG, 8023 Zürich.

Tiefbauzeichner

übernimmt Arbeiten, für welche Sie im Büro fast keine Zeit aufbringen, wie Ausarbeiten von Plänen (Malen usw.), Zeichnen von Plänen im allgemeinen Tiefbau (Schalung, Armaturen, Projekt sowie Situationspläne usw.).
Offerten unter Chiffre 2214 an Mosse-Annoncen AG, 8023 Zürich.

Dipl. Bauingenieur

Deutscher, mit mehrjähriger Erfahrung im technischen Büro namhafter Bauunternehmung, sucht verantwortungsvolle, vielseitige Tätigkeit mit besten Entfaltungsmöglichkeiten auf Sommer 1968 in Zürich.

Offerten unter Chiffre 2184 an Mosse-Annoncen AG, 8023 Zürich.

Junge

Hochbauzeichnerin

sucht, nach Praktikum in der Schweiz und Schweden sowie Sprachaufenthalten im Ausland wieder zurück in Zürich, Halbtagsstelle auf dem Platze Zürich oder in näherer Umgebung. Eintritt sofort oder nach Vereinbarung. Offerten unter Chiffre 2172 an Mosse-Annoncen AG, 8023 Zürich.

Für neue Aufträge auf dem Gebiet des Strassenbaues, des Kanalisationswesens und der Abwasserreinigung suche ich einen jungen

Tiefbautechniker

für selbständige Projektierung und Bauleitung. Die Projektierung umfasst auch Absteckung und Geländeaufnahmen. Es besteht die Möglichkeit, in das Arbeitsgebiet eingeführt zu werden.

Geeigneten Bewerbern bietet sich eine interessante Stelle mit abwechslungsreicher Tätigkeit auf einem Büro mit etwa 20 Leuten, Fünftagewoche, Personalfürsorge und guter Entlöhnung. Interessenten melden sich bei

Christoph Wieser, dipl. Ingenieur ETH/SIA
Ingenieurbüro, St. Gallen
Rorschacherstrasse 21, Telefon 071 / 24 78 12
privat 071 / 24 28 10

Wir suchen

1 Bauingenieur, Dipl. ETH oder EPUL

Statik und Konstruktion, Brücken- und Eisenbetonbau

1 Eisenbetonzeichner

möglichst Erfahrung im Brückenbau

1 Tiefbauzeichner

Gut bezahlte Dauerstellen, gutes Arbeitsklima, Personalfürsorge, Büro nahe HB.

Ing. Büro Ruckstuhl & Fuchs, 8400 Winterthur
Merkurstrasse 25, Tel. 052 / 22 75 10

KISSLING

Stahlbau - Metallbau - Torbau
Blechpresserei
Kunststoff-Konstruktionen

Hans Kissling AG Bern

Telefon 42 03 22
Lorrainestrasse 17

AV Clichés

ANDERSON + WEIDMANN
Traugottstr. 6 Zürich 5
Briefadresse: 8037 Zürich, Postfach
Tel. 42 08 17

Architekt gesucht

Die Baudirektion des Kantons Bern sucht

diplomierter Architekt ETH / EPUL

als Adjunkt ihres Hochbauamtes.
Ihm obliegen vor allem die langfristige Bauplanung der Universität und die Koordination ihrer laufenden Bauaufgaben.
Verlangt werden neben abgeschlossenem Hochschulstudium praktische Erfahrung in der Projektierung und Ausführung grösserer Bauten in der Privatwirtschaft oder in der Verwaltung sowie gute Kenntnisse der deutschen und französischen Sprache.
Besoldung nach Dekret; Fünftagewoche; Ferienanspruch 4 Wochen in jedem Kalenderjahr mit voller Arbeitsleistung.
Stellenantritt nach Uebereinkunft.
Schriftliche Bewerbungen mit Lebenslauf, Zeugnisabschriften und Referenzen sind bis 31. Mai 1968 zu richten an

Kantonale Baudirektion
Gerechtigkeitsgasse 36
3011 Bern

25. April 1968
Der Baudirektor:
sig. Schneider

Strassen- und Baudepartement des Kantons Thurgau
Für das Hochbauamt suchen wir einen jüngeren

Architekten oder Hochbautechniker

Verlangt wird:
abgeschlossene Ausbildung an einer höheren Technischen Lehranstalt oder entsprechende Ausbildung. Praktische Tätigkeit erwünscht.

Tätigkeitsgebiet:
Projektierung und Ausführung von Hochbauarbeiten, Ueberwachung von Unterhaltsarbeiten, Abrechnungen.

Geboten wird:
Gehalt nach Besoldungsverordnung, Fünftagewoche, gutes Arbeitsklima in kleinem Mitarbeiterstab.

Auskunft:
über weitere Bedingungen erteilt das Kantonale Hochbauamt, Verwaltungsgebäude Promenade, Promenadestrasse 8, 8500 Frauenfeld (Tel. 054 / 7 31 61) Auskunft.

Anmeldungen:
Diese sind an das Strassen- und Baudepartement des Kantons Thurgau, Verwaltungsgebäude Promenade, 8500 Frauenfeld, mit der Aufschrift «Stellenbewerbung Hochbauamt» einzureichen. Die handgeschriebene Bewerbung soll enthalten:

Personalien, Bildungsgang, Angaben über die bisherige Tätigkeit, Referenzen, Zeugnisabschriften, Foto.

Strassen- und Baudepartement des Kantons Thurgau

Wir suchen

1 dipl. Bauingenieur

für die statisch-konstruktive Bearbeitung, evtl. auch Bauleitung grösserer und anspruchsvoller Brückenprojekte und Hochbauten,

2 Ingenieure-Techniker HTL

als Bauleiter für Tief- und Strassenbauten,

1 Ingenieur-Techniker HTL

für Netzplantechnik und Bauüberwachung im Rahmen des Nationalstrassenbaus.

Wir bieten der Verantwortung entsprechende Gehaltsbedingungen und eine ausgebaute Personalfürsorgestiftung.

Der Eintritt kann sofort oder nach Vereinbarung erfolgen. Bewerber schweizerischer Nationalität senden ihre Unterlagen unter Chiffre M 7476 Q an die Publicitas AG, 4001 Basel.

SULZER ESCHER WYSS Vereinigte Erfahrungen Doppelte Möglichkeiten

☐ von den grössten bis zu den kleinsten Leistungen
☐ von Umgebungstemperatur bis fast zum absoluten Nullpunkt erzeugen wir

Nutzkälte für jeden Bedarf

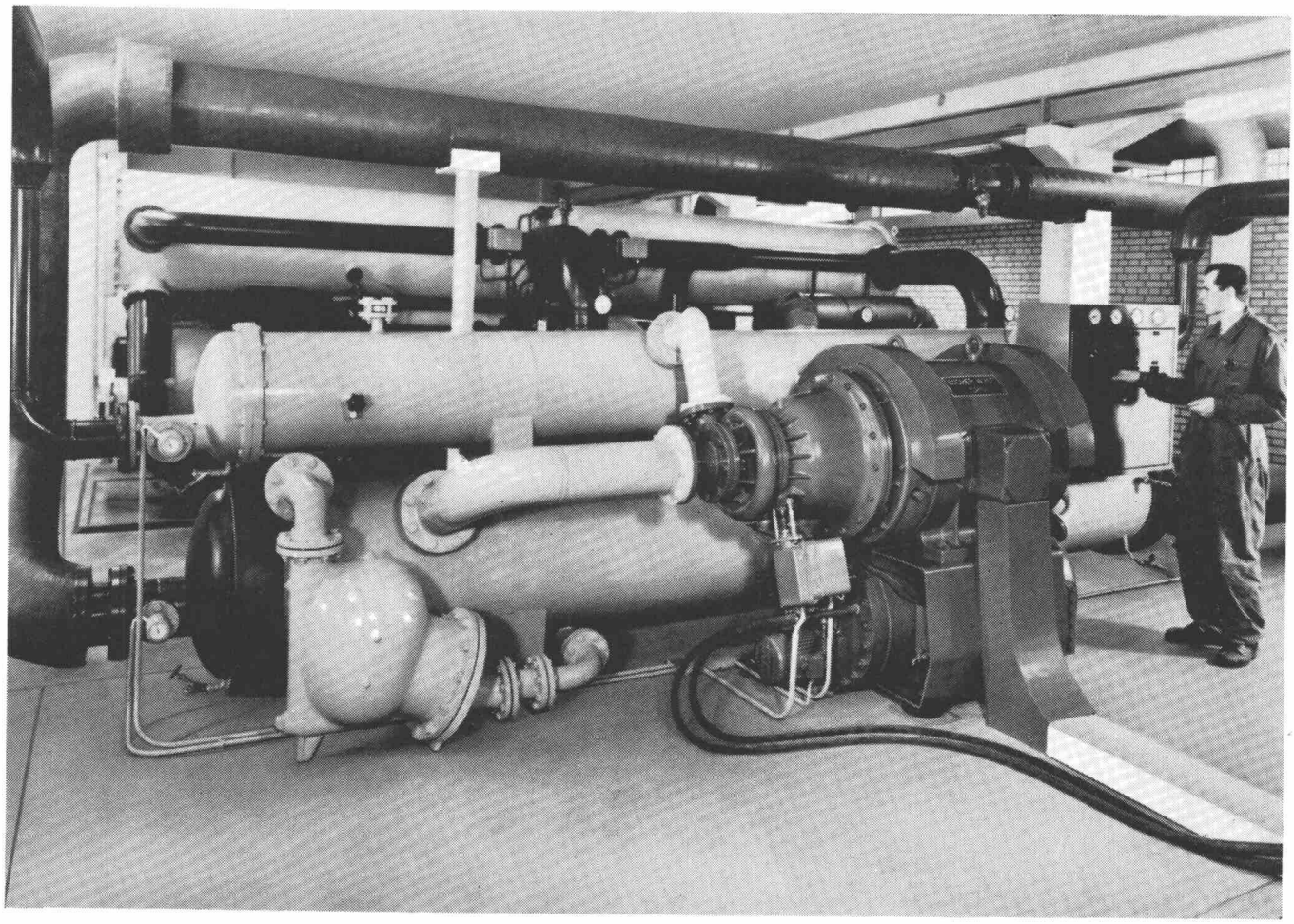

Uniturbo®-Kältesatz Typ 216 mit einer Kälteleistung von 750 000 kcal/h für Wasserrückkühlung in der Klimazentrale des Sulzer-Hochhauses in Winterthur.

Wir planen und bauen standardisierte, anschlussfertige Kältesätze sowie komplette Kälteanlagen «nach Mass» für vielfältige Anwendungsgebiete:

chemische und verwandte Betriebe
Eiserzeugung
Flüssigkeits- und Gas-Kühlung
Gasverflüssigung
Lebensmittelverarbeitung
Gefriertrocknung
Kühlhäuser
Tiefkühl- und Schnellgefrieranlagen

Brauereien
Molkereien
Getränkeindustrie
Klimatisierung
Kunsteisbahnen
Forschung und Entwicklung
Tieftemperatur-Technik
Transportfahrzeuge

Gebrüder Sulzer®
Aktiengesellschaft
CH-8401 Winterthur

Escher Wyss, Aktiengesellschaft
CH-8005 Zürich

Escher Wyss GmbH
Werk Lindau
D-899 Lindau/Bodensee

6.8

SIPOREX

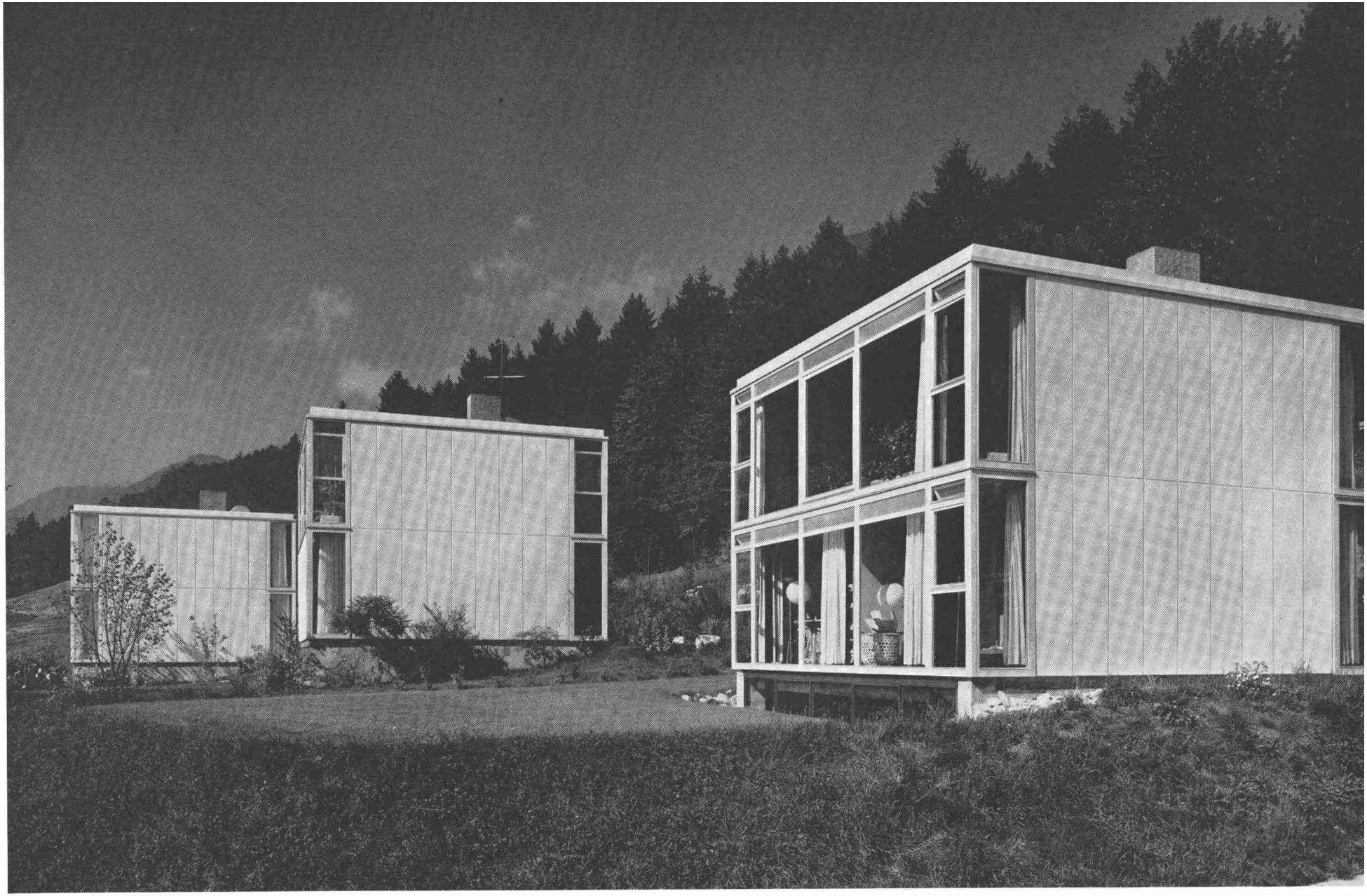

Einfamilienhäuser in Lommiswil bei Solothurn

Planung und Bauleitung Alix Kaenel, Architekt, Lommiswil

Lieferung von SIPOREX-Aussenwandplatten, 12,5 cm stark

SIPOREX (SCHWEIZ) AG
Zürich Tel. 051 - 62 56 58
Crissier Tel. 021 - 34 84 94

SIPOREX Wandplatten Dachplatten Trennwandplatten Leichtbausteine Isolierplatten