Zeitschrift: Schweizerische Bauzeitung
Herausgeber: Verlags-AG der akademischen technischen Vereine
Band: 86 (1968)
Heft: 12

Inhaltsverzeichnis

Nutzungsbedingungen
Die ETH-Bibliothek ist die Anbieterin der digitalisierten Zeitschriften auf E-Periodica. Sie besitzt keine Urheberrechte an den Zeitschriften und ist nicht verantwortlich für deren Inhalte. Die Rechte liegen in der Regel bei den Herausgebern beziehungsweise den externen Rechteinhabern. Das Veröffentlichen von Bildern in Print- und Online-Publikationen sowie auf Social Media-Kanälen oder Webseiten ist nur mit vorheriger Genehmigung der Rechteinhaber erlaubt. Mehr erfahren

Conditions d'utilisation
L'ETH Library est le fournisseur des revues numérisées. Elle ne détient aucun droit d'auteur sur les revues et n'est pas responsable de leur contenu. En règle générale, les droits sont détenus par les éditeurs ou les détenteurs de droits externes. La reproduction d'images dans des publications imprimées ou en ligne ainsi que sur des canaux de médias sociaux ou des sites web n'est autorisée qu'avec l'accord préalable des détenteurs des droits. En savoir plus

Terms of use
The ETH Library is the provider of the digitised journals. It does not own any copyrights to the journals and is not responsible for their content. The rights usually lie with the publishers or the external rights holders. Publishing images in print and online publications, as well as on social media channels or websites, is only permitted with the prior consent of the rights holders. Find out more

Download PDF: 09.12.2025

ETH-Bibliothek Zürich, E-Periodica, https://www.e-periodica.ch

Schweizerische Bauzeitung

Revue Polytechnique Suisse
Wochenschrift für
Architektur, Bauingenieurwesen und Maschinentechnik
Gegründet 1883
von Ing. August Waldner
Herausgegeben von der
Verlags-AG der akademischen
technischen Vereine, Zürich

12 86. Jahrgang Donnerstag, 21. März 1968

Star Unity

Elektro-Strahlungs-Heizung
die Heizung
der Zukunft

Geruchlos - Rauchlos - Flammenlos

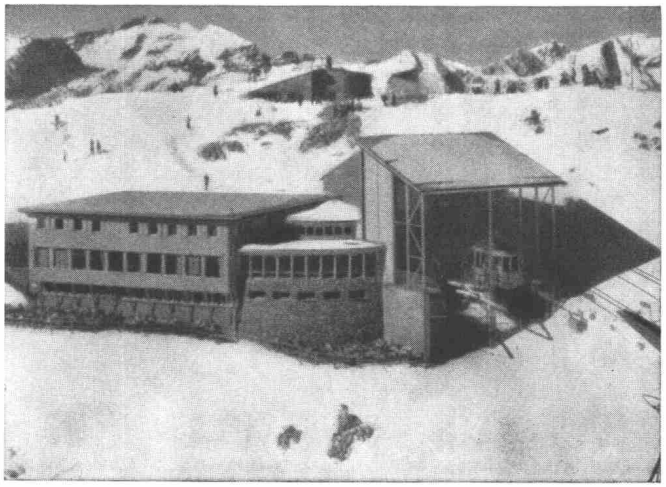

Aussichtsrestaurant Weisshorn-Gipfel, 2653 m, Arosa. Photo Zaugg, Solothurn. In diesem für Kälte äusserst exponierten Bau (nach Sonnenuntergang werden oft in kürzester Zeit Aussentemperaturen von bis –30° C registriert) hat sich das Star-Unity-System sowohl thermisch als auch wirtschaftlich bestens bewährt

Unterbreiten Sie uns Ihr Wärmeproblem. Wir beraten Sie gerne über die Möglichkeit elektrischer Heizungs-Anlagen

Senden Sie uns Ihre Planunterlagen für die unverbindliche Projektierung einer wirtschaftlichen Elektro-Heizanlage

Star Unity AG Fabrik elektrischer Apparate
Zürich 7/53 Drusbergstrasse 10
Fabrik in Au ZH Tel. 051/956467

Inhalt

Die Aufgabe des Bauingenieurs bei der Planung und Verwirklichung grosser Wohnsiedlungen. Von *H. von Gunten* . . 181*

Baumaschinenführer-Kurse an Grossgeräten 184

Die Wasserkräfte Sibiriens. Von *A. Kroms* 185*

Regensburg — zur Erneuerung einer alten Stadt. Von *M. Staber* 192*

Umschau

Schweizerische Zentralstelle für Stahlbau. 300 MW-Kraftwerk für Istanbul. Katalog englischer Fachbücher. Kundenzeitschrift für Hydraulik und Pneumatik. Eidg. Technische Hochschule 195

Buchbesprechungen

Verschlussarten beim Stahlwasserbau, von *C. F. Kollbrunner* und *S. Milosavljevic*. Grundlagen für kraftschlüssige Verbindungen in der Vorfabrikation, von *E. Basler* und *E. Witta*. Tabellarium aller wichtigen Grössen für den Wärme-, Kälte-, Schallschutz, von *Reinhold & Mahla GmbH*. Neuerscheinungen . . . 195

Wettbewerbe

Heutiger Stand der Dorfkerngestaltung Bassersdorf ZH . . 196

Ankündigungen

Die Erhaltung historischer Stadtviertel . 194

Technikum Winterthur. Verband Schweizerischer Abwasserfachleute. Ausstellung im Aargauer Kunsthaus. Oesterreichischer Betontag 1968. Schweizer Bausysteme, Ausstellung d. Architekturabteilung ETH. Vortragskalender 196

Verlag und Redaktion
Zürich-Giesshübel, Staffelstrasse 12
Briefpostadresse: 8021 Zürich, Postfach
Tel. (051) 23 45 07/08, Postcheck 80 - 6110

Anzeigenverwaltung
Mosse-Annoncen AG
8001 Zürich, Limmatquai 94
Briefpostadresse: 8023 Zürich, Postfach
Tel. (051) 47 34 00, Postcheck 80 - 1027

Druck: Offset+Buchdruck AG, Zürich