Zeitschrift: Schweizerische Bauzeitung
Herausgeber: Verlags-AG der akademischen technischen Vereine
Band: 84 (1966)
Heft: 50

Werbung

Nutzungsbedingungen
Die ETH-Bibliothek ist die Anbieterin der digitalisierten Zeitschriften auf E-Periodica. Sie besitzt keine Urheberrechte an den Zeitschriften und ist nicht verantwortlich für deren Inhalte. Die Rechte liegen in der Regel bei den Herausgebern beziehungsweise den externen Rechteinhabern. Das Veröffentlichen von Bildern in Print- und Online-Publikationen sowie auf Social Media-Kanälen oder Webseiten ist nur mit vorheriger Genehmigung der Rechteinhaber erlaubt. Mehr erfahren

Conditions d'utilisation
L'ETH Library est le fournisseur des revues numérisées. Elle ne détient aucun droit d'auteur sur les revues et n'est pas responsable de leur contenu. En règle générale, les droits sont détenus par les éditeurs ou les détenteurs de droits externes. La reproduction d'images dans des publications imprimées ou en ligne ainsi que sur des canaux de médias sociaux ou des sites web n'est autorisée qu'avec l'accord préalable des détenteurs des droits. En savoir plus

Terms of use
The ETH Library is the provider of the digitised journals. It does not own any copyrights to the journals and is not responsible for their content. The rights usually lie with the publishers or the external rights holders. Publishing images in print and online publications, as well as on social media channels or websites, is only permitted with the prior consent of the rights holders. Find out more

Download PDF: 22.11.2025

ETH-Bibliothek Zürich, E-Periodica, https://www.e-periodica.ch

Durisol

-Mauerwerk, -Aussenwand- und -Dachplatten

die bewährten Bauweisen

DURISOL VILLMERGEN AG

Verwaltung Badenerstrasse 21 **8953 Dietikon** Telefon 051 / 88 69 81

Neubau des Schützenhauses Zürich-Albisgütli

Herstellung und Lieferung der Tragelemente Vobag AG, Adliswil-Zürich

Vobag

AG. für vorgespannten Beton und Zementwarenfabrik

Spezialfirma für hochwertige Beton-Vorfabrikation jeder Art

Adliswil-Zürich Tel. 051 / 91 68 44

es gibt

STEINE . . .

Strassenabschlüsse aus Hartbeton

Gartenbauartikel

Handel mit Mineralien

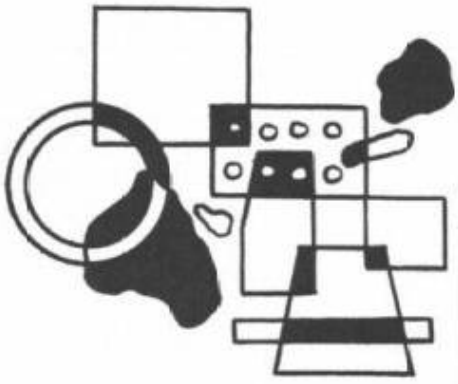

. . . und SILIDUR-STEINE !

®

STEINER SILIDUR AG, 8450 ANDELFINGEN ZH, Tel. 052 / 41 10 21/22

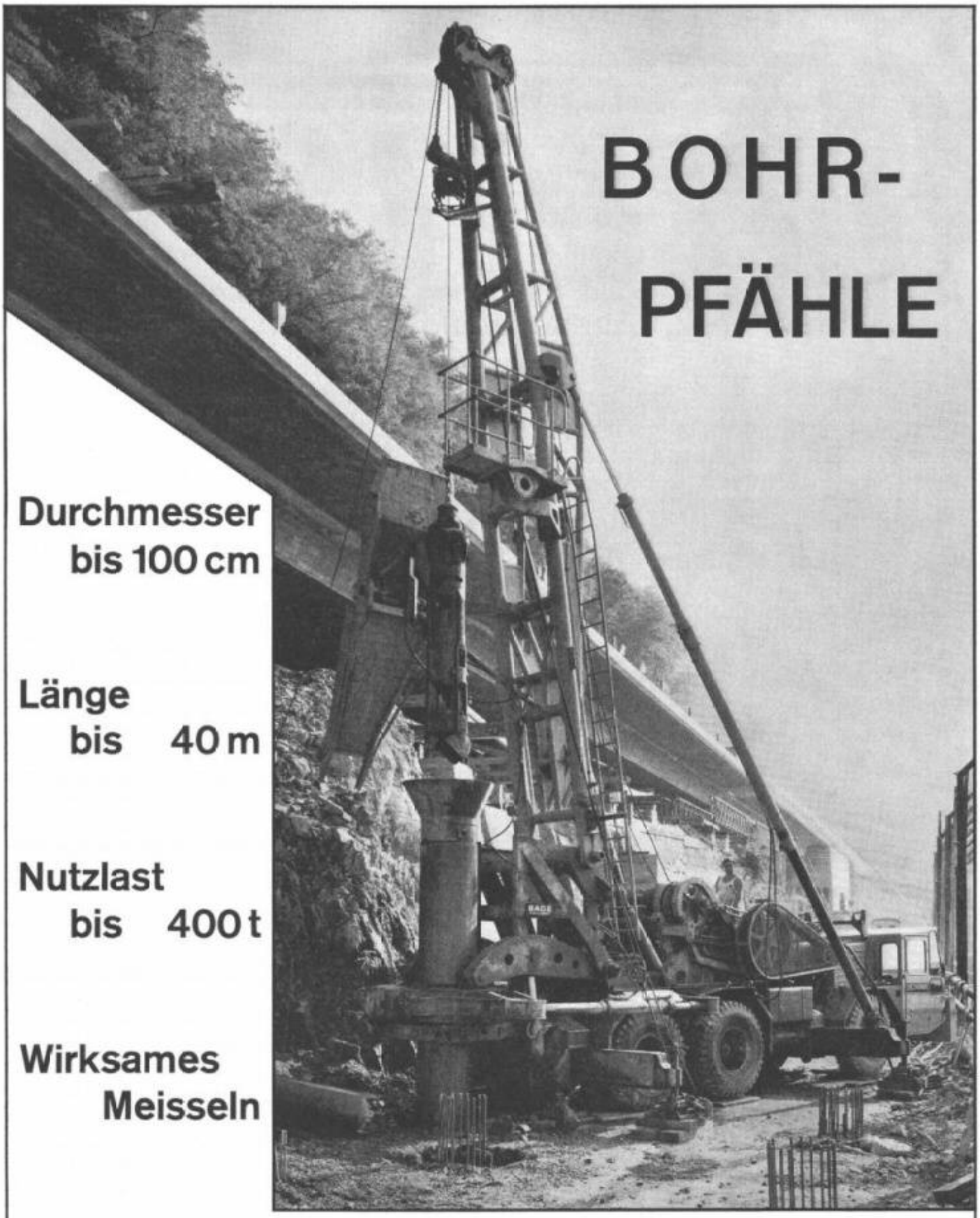

Durchmesser bis 100 cm

Länge bis 40 m

Nutzlast bis 400 t

Wirksames Meisseln

AKTIENGESELLSCHAFT
ZSCHOKKE
CONRAD ZSCHOKKE

Räffelstrasse 11
8045 Zürich
Telefon 35 52 35

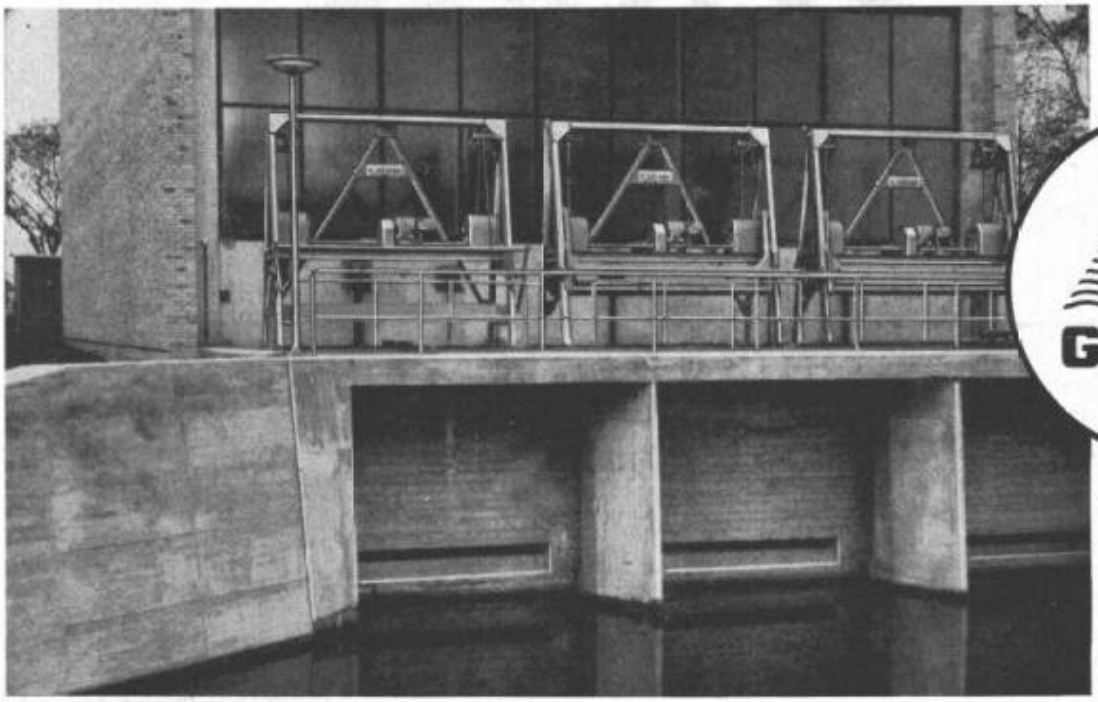

GEIGER

RECHEN- UND SIEBANLAGEN ZUR BRAUCHWASSERREINIGUNG

Feststehende Grobrechen Bauart Geiger mit maschineller Reinigung mittels Harke dienen zur Zurückhaltung von Sperrstoffen aus Wasser und Abwasser und haben sich seit Jahrzenten im angestrengten Dauerbetrieb unter allen Verhältnissen bewährt ■ Die Abbildung zeigt drei Grobrechen für ein Groß-Kraftwerk.

TEILAUSFÜHRUNG, MONTAGE UND SERVICE DURCH HANS ROSHARD, JNGENIEUR SIA, KÜSNACHT

CATERPILLAR

CATERPILLAR und CAT sind eingetragene Schutzmarken der Caterpillar Tractor Co.

Generatorengruppen 25–800 kW

Ist dies nicht die Lösung Ihres Stromversorgungsproblems?

Industrie-, Diesel- und Gasmotoren; Schiffsdiesel-motoren

D 333 TA, Serie B
125 KW, 156 KVA

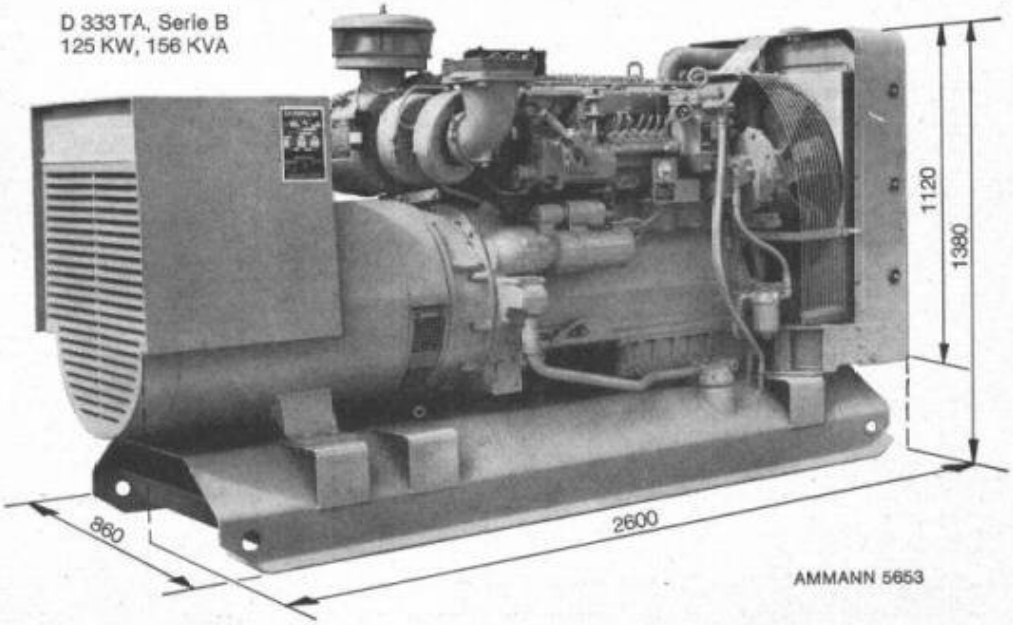

AMMANN 5653

Bitte verlangen Sie unverbindlich eine Offerte

ULRICH AMMANN
Baumaschinen AG

4900 Langenthal
Telephon 063 / 2 27 02 und 2 51 22

R. RIGLING & CO.

ZURICH-OERLIKON

Telephon 051 / 46 82 25 Leutschenbachstrasse 14

Für Ihre Holzkonstruktionen:

Ringdübel System RIGLING

Verlangen Sie unsere Preisliste

RINGDÜBEL + PATENT, Knotenpunktverbindung für hölzerne Tragwerke

Bau-Pumpen

selbstansaugend, ventillos
System Lauchenauer

Auch mietweise

Saughöhen bis 9 m

Leistungen 1—500 l/sek. Kein Bodenventil. Keine Klappe im Saugstutzen. Keine Hilfs-Vakuum-Pumpe. Jederzeitiges automatisches Ansaugen auch nach Lufteintritt im Saugrohr. Keine reibenden, sich abnützenden Dichtungsflächen, daher störungsfrei auch bei Schlamm-, Sand- und Kiesförderung.

Maschinenfabrik a.d. Sihl AG. Zürich
Gegr. 1871 Tel. 051/23 35 14

rolba

Eine Baumaschine von ROLBA:

ROLBA ALLRAD DUMPER

Der Schweizer Dumper
für Schweizer Verhältnisse

ROLBA AG, Dreikönigstr. 35, 8039 Zürich, 051 25 28 64

KRÜGER

HECTA Oelheizgeräte

zum Heizen, Trocknen und Enteisen

- Heizleistung: 30 000 kcal/h
- Luftleistung: 840 m³/h
- Gewicht: 48 kg

- Einfach zu bedienen
- Im Unterhalt sehr vorteilhaft
- Erstaunlich hoher Verbrennungsgrad
- Preis: **nur Fr. 1290.—!**

Verlangen Sie unsere Unterlagen oder den Besuch eines Vertreters.

Krüger + Co. 9113 Degersheim Tel. 071 / 54 15 44
Zürich 051 / 94 71 95, Bern 031 / 81 10 68

Rammarbeiten

Betonpfähle
Ortsbetonpfähle
System DELTA
Holzpfähle
Spundwände
Ufermauerfundamente

LÄRMFREIES AUSZIEHEN VON SPUNDWÄNDEN

A. J. Eggstein Söhne & Cie.

Luzern Tribschenstrasse 57 Telephon (041) 2 06 04

SULZER

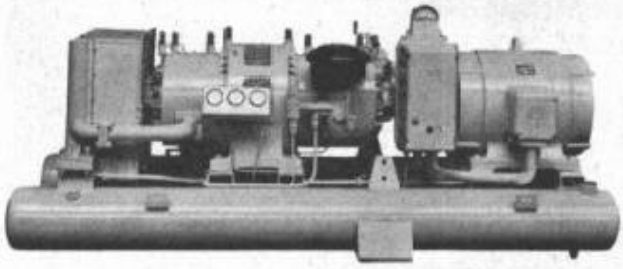

Anschlußfertige, betriebsbereite Kompressoreinheit mit allen Vorzügen des bekannten Sulzer-Baukompressors

Die stationäre Sulzer-Kompressor-Anlage für kleinere und mittlere Baustellen

Gebrüder Sulzer, Aktiengesellschaft, Winterthur

1107-1

seit 1843

GEBR WAGNER

Dampfkessel + Heisswasserkessel

jeder Grösse + für jeden Zweck

provap

Vertretung und Service:

PROVAP AG (031) 50 12 55
Dampfkessel und Apparatebau
3202 Frauenkappelen bei Bern

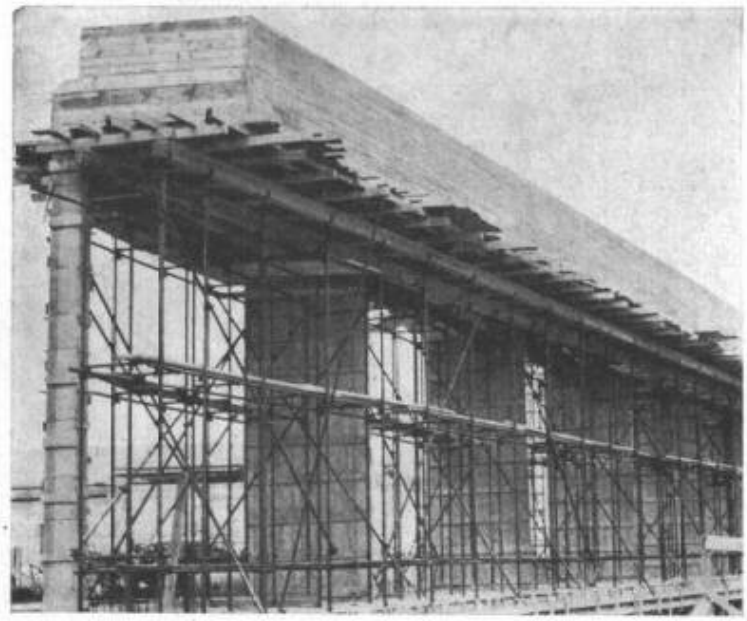

Schweres Stützgerüst ACROW

Das ACROW-H-Rahmen-Gerüst ist einfach, schnell und sicher.

Es gibt kein rationelleres Gerüst mit gleicher Anpassungsfähigkeit.

Unbegrenzte Anwendung auch als Spriess- und Lehrgerüst.

Verlangen Sie unsere detaillierte Dokumentation. Sie werden Beispiele und Vorteile der H-Rahmen-Gerüste kennenlernen.

Bild:
Baustelle «Scana»

Unternehmer:
W. Holenweger, Regensdorf (ZH)

ACROW CONSTRUVIT

CONSTRUVIT S.A. LYSS (BE) TEL. 032 / 84 24 05

Schütze Deine Sachen Miete dp Blachen

20 m² Miet-Blachen nur 50 Rp. pro Tag

Minimalmiete pro Blache Fr. 3.–, ab Lager.
Standardgrösse 4 x 5 m, Gewicht etwa 15 kg.

dp-Leih-Blachen aus Neopren, einem gummibeschichteten, sehr geschmeidigen Nylongewebe. Brennt nicht, **absolut luft- und wasserundurchlässig,** fäulnisunempfindlich. Pro Laufmeter 1 Öse.

Blachenvermietungs-AG

Hauptdepot **Alb. Wahlen AG, 3000 Bern 22,** Telefon 031 41 31 31

Stahl-Türzargen

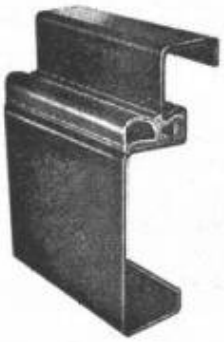

10 Normalprofile
in allen Grössen
Spezialzargen
preisgünstig
kurzfristig lieferbar

Silobau Leo Spaini
Frenkendorf/BL
Tel. (061) 84 40 91

Wer baut–sollte Dryvit prüfen
die perfekte Aussenisolierung
SAP Baustoffe AG
9001 St. Gallen, Tel. 071/22 84 54

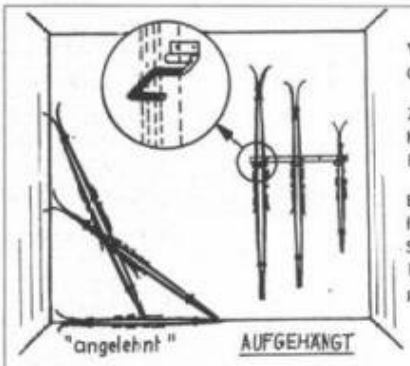

VOGEL-WAND-SKIHALTER
ORDNET UND SCHONT IHRE SKI

Zum Selbstmontieren in Garage, Keller, zu Hause, im Chalet usw. Fr. 6.80 für 1 Paar Ski.

Erhältlich im guten Fachgeschäft für Sport, Haushalt u. Eisenwaren. Spezialmodelle für Hotels, Schulen, Skihütten, bis 16 Paar Ski pro Meter.

Fabrikant: E. Vogel, Eggstrasse 12, Tel. 051 / 98 17 54
8102 Oberengstringen

Alles für die
Beleuchtung

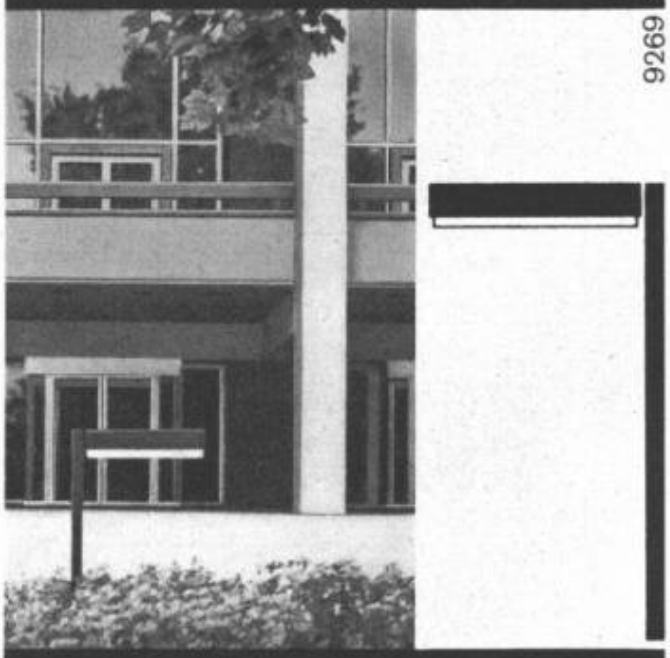

Neuenschwander & Co.
Badenerstrasse 808
8048 Zürich
Telefon 051/62 07 04

Besuchen Sie unsere Ausstellung!
P vor dem Hause

W. ZÖLLIG AG
Holzbau
ARBON

Spezialität:

AUSFÜHRUNG in der HETZERBAUWEISE

FÜR LAGER-, TURN- UND FABRIKHALLEN

LEHRGERÜSTE UND KIRCHEN

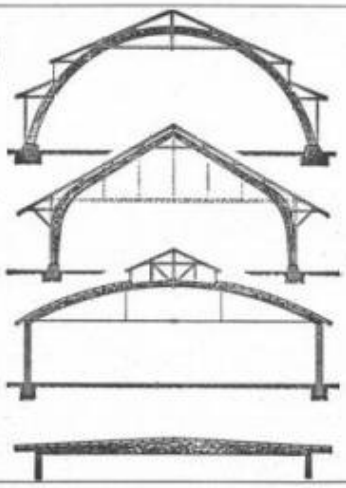

Aquarex

Fugenbänder
Beton- und Mörtelzusätze

Polyrex AG

Grünhaldenstrasse 6 8050 Zürich
Tel. 051 48 79 03 Chemische Baustoffe

Kläranlagen

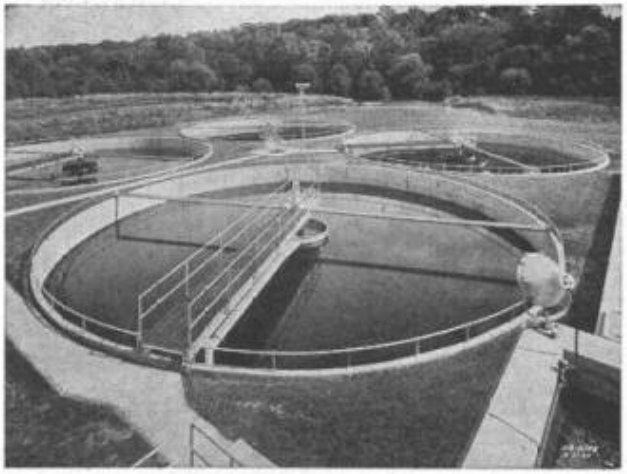

Automatische Rechen, Rechengut- und Kehricht-Zerkleinerungs-Maschinen
Absetzbecken (Rund- und Rechteckbecken)
Biologische Abwasserreinigung
Faulkammerausrüstungen
Kombinierte Abwasserreinigungsanlagen für kleine Gemeinden und Institutionen
Industrielle Abwasserreinigung
Flotationssysteme

Alpha AG. Nidau

Tel. (032) 2 46 92

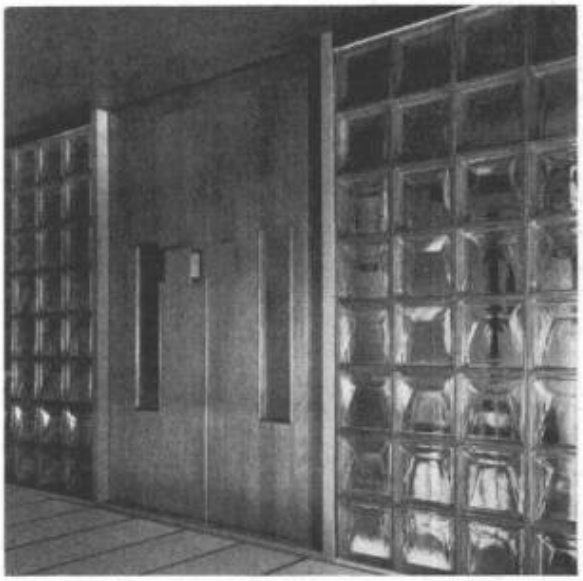

SCHNEIDER + SEMADENI
8004 ZÜRICH

8004 Zürich, Feldstrasse 111
Tel. 051 / 27 45 63 / 23 78 08

Holztüre in einer Wand aus Sturktur-Glasbausteinen (P. C. Wedge, Keilmuster). Dekorative Wirkung. Viele Kombinationsmöglichkeiten. Weitere Muster: Pyramid, Harlekin, Blatt.

Glasbausteine sind lichtdurchlässig, schallisolierend, (Mittelwert 40 Dezibel), feuerhemmend, (Isolation k-Wert 2,54). Kurze Lieferfristen.

Kleinbaupumpen

0,75 – 1 – 1,5 PS

Ideale Baugrubenpumpe, handlich, leicht transportierbar, 15-25 kg, mit eingebautem Motorschutz, verschleissarmer Betrieb, wartungsfrei, trockenlaufsicher.

Fördermengen 50–650 l/min.

Förderhöhen 13,5–1 m

Sopompat AG., Bern

Effingerstrasse 37, Tel. 031 / 25 27 55

kamm

KAMM & Co., Zentralheizungen, Gerberngasse 7a/b, Bern Telephon (031) 22 18 22

Aufzugtreppe

Grösste Vorteile auf kleinstem Raum

FELDMANN & CO. HOLZBAU

3250 Lyss Telephon 032 / 84 11 84 Kt. Bern

Wirtschaftlicher armieren mit fi-Rista Elementen armieren

Drahtwerke Fischer & Co.
Reinach AG Tel. (064) 71 15 55

A vendre Fribourg centre ville

Immeuble ancien pour transformation — Hypothèques et permis de construire à disposition — rendement après transformation plus de 7%.

S'adresser à:

La Girandole S. A., 118, rue du Rhône, Genève
Tél. 022 / 36 11 45

KISSLING

Stahlbau - Metallbau - Torbau
Blechpresserei
Kunststoff-Konstruktionen

Hans Kissling AG Bern

Telefon 42 03 22
Lorrainestrasse 17

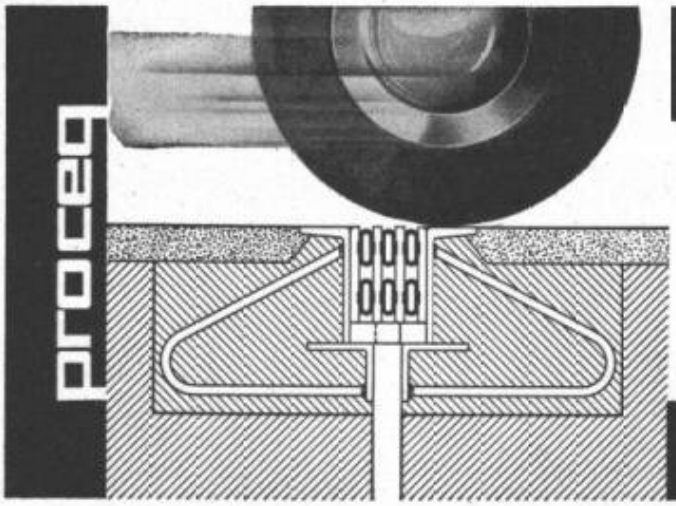

proceq

Proceq SA Postfach Zürich 34 051 47 78 00

Fugen-Übergangs-Konstruktionen
für den Brückenbau

zur Aufnahme von Längs- und Quer-Bewegungen
wasserdicht — keine Federn — keine Schrauben —
Baukastensystem.
Bitte verlangen Sie unsere Unterlagen
über Brückenauflager.

proceq

STS Schweiz. Technische Stellenvermittlung
Service Technique Suisse de placement
Servizio Tecnico Svizzero di collocamento
Swiss Technical Service of employment

Adresse: 8004 Zürich, Lutherstrasse 14, beim Stauffacher, Telefon (051) 23 54 26.

Anmeldung: Mit kombiniertem Anmeldungs-Bewerbungsformular, das bei der STS persönlich, schriftlich oder telefonisch angefordert werden kann (nur einmal auszufüllen).

Einschreibegebühr: Gratis für Mitglieder STV, S.I.A., G.E.P., AEPL, SCV. Fr. 10.— für Nichtmitglieder in der Schweiz für 3 Monate; Fr. 3.— für eine Einzelstelle.

Vermittlungsgebühr: Gratis für Schweizer Stellen, für Schweizer und Ausländer mit Niederlassungsbewilligung. 7% eines Monatsgehaltes für kontrollpflichtige Ausländer.

Sprechstunden der STS von Montag bis Freitag von 14.00 bis 18.00 Uhr, Samstagmorgen nur auf spezielle Vereinbarung.

INDUSTRIE-ABTEILUNG

6265 **Zeichner-Konstrukteur,** mit Praxis im allg. Maschinen- und Vorrichtungsbau, Ingenieurbüro in Zürich.

6263 **Diplômé ETS en radio-téléphonie ou formation similaire,** pour poste de chef de station. Parfaites connaissances du français. Station de radio diffusion dans les Pyrénées.

6261 **Jüngerer Betriebsingenieur,** für Leitung der Datenverarbeitung. System IBM nach entsprechender Schulung, die bei der Firma geboten wird. **Dipl. Elektroingenieur oder Absolvent HTL,** wenn möglich mit Erfahrung in der Kabelherstellung. Draht-, Walz- und Kabelwerk in Oesterreich (Steiermark).

6249 **Konstrukteur-Maschinenzeichner,** mit etwas Praxis, für die Konstruktion von Grossbehältern für Elektro-Filteranlagen. Ingenieurfirma mit Fabrik in Zürich *)

6237 **Chemiker (Absolvent HTL),** für Entwicklungsarbeiten Cellulose, Papier- und analytische Chemie. Papierfabrik im Kanton Solothurn.

6229 **2 diplômés ETS en machines,** ayant pratique, pour travaux de rationalisation automatisation de la fabrication. Usine vaudoise. *)

6169 **Ingenieur für Klimatechnik,** mit vielseitiger Praxis, als Chef einer Planungsgruppe. Arbeitsort Bern. Ferner: **Absolvent HTL, Elektrotechnik,** als Gruppenchef eines Planungs-Teams für Installationstechnik, Elektro-Planung von Geschäfts-, Schul-, Spital- und Industriebauten. Arbeitsort Basel. Ingenieurbüro in Bern mit Zweigbüro in Basel.

6157 **Gelernte Werkzeugmacher,** mit ca. 5 Jahren Praxis, für die Herstellung von Steuerkurven und Vorrichtungen für schweizerische Drehautomaten. Schweiz. Verkaufsgesellschaft für Werkzeugmaschinen im Raum New York.

BAU-ABTEILUNG

6470 **Absolvent HTL, Hochbau,** mit mehrjähriger Bauführerpraxis, für Bauführung und Abrechnung verschiedener Hochbauten. Alter nicht unter 28 bis 30 Jahren. Architekturbüro Stadt Basel.

6468 **Dipl. Bauingenieur ETH/EPUL,** mit langjähriger Praxis, zur Uebernahme eines seit 20 Jahren bestehenden kleineren Ingenieurbüros im Zentrum der Stadt Zürich. Abgabe altershalber.

6466 **Tiefbauzeichner,** wenn möglich mit Praxis, für Strassen- und allgemeinen Tiefbau. Ingenieurbüro im Sihltal, Nähe Zürich.

6464 **Employé menusier-ébéniste,** formation de base technique pour poste d'aide-calculateur de prix pour installations complètes de magasins. Français - allemand (bilingue) exigé. Maison dans ville neuchâteloise.

6462 **Absolvent HTL, Hochbau,** mit längerer Praxis, für Projektierung, Ausführung und Bauführung von Geschäftshäusern, Schulhausbauten und Einfamilienhäusern. Architekturbüro Industrieort Ostschweiz.

6394 **Absolvent HTL, Tiefbau,** mit etwas Praxis im Strassenbau- u. Kanalisationen, für Projekt und Bauleitung. **Eisenbetonkonstrukteur,** mit Praxis, für selbständige zeichnerische Bearbeitung von Brücken, Verwaltungsgebäuden etc. Ingenieurbüro in Winterthur.

6382 **Absolvent HTL, Tiefbau,** mit Praxis, für Projektierung und Bauleitung grösserer Tiefbaustellen im In- und Ausland. Selbständige Tätigkeit. Architekturbüro in Basel.

6378 **Tiefbauzeichner.** Mittelgrosses Ing.-Büro im Kanton Luzern. *

6364 **Ingénieur civil, formation EPF/EPUL** ou **similaire,** ayant 2 à 3 ans de pratique, comme chef de bureau technique béton armé bâtiment et industriel. Bureau d'étude de béton armé région lausannoise.

6362 **Dipl. Bauingenieur ETH/EPUL** oder **gleichwertige Ausbildung,** mit Praxis, guter Statiker für Eisenbeton-Hoch- und Brückenbauten. Ing.-Büro, Frauenfeld.

*) Aus Kontingentsgründen nur für Schweizer oder Ausländer mit Niederlassungsbewilligung.

Sie suchen . . .
. . . ihn?
. . . sie?

Stellen- und Gelegenheitsanzeigen **Tarif**

Ermässigte Tarifpreise ohne Rabatt für Wiederholungen

1/1 Seite 180 x 259 mm Fr. 432.—	1/4 Seite 180 x 60 mm / 87 x 128 mm Fr. 108.—	1/12 Seite 87 x 40 mm Fr. 36.—
1/2 Seite 180 x 128 mm / 87 x 259 mm Fr. 216.—	1/6 Seite 180 x 40 mm / 87 x 84 mm Fr. 72.—	1/16 Seite 87 x 28 mm Fr. 27.—
1/3 Seite 180 x 84 mm Fr. 144.—	1/8 Seite 180 x 28 mm / 87 x 60 mm Fr. 54.—	1/24 Seite 87 x 18 mm Fr. 18.—

Chiffregebühr Fr. 1.50
Stellengesuche werden nur schriftlich und gegen Voreinzahlung des Betrages entgegengenommen (ausser von Mitgliedern des SIA)

Anzeigenschluss: Donnerstag abend der Vorwoche
Anzeigenverwaltung: Mosse-Annoncen AG, 8001 Zürich, Limmatquai 94, Telefon (051) 47 34 00, intern 26
Postscheckkonto 80 - 1027

Gesucht auf Grossbaustelle in Zürich-Oerlikon zuverlässiger, initiativer

Tiefbautechniker
dipl. Hochbautechniker HTL

mit mehrjähriger Praxis als Bauführer. Interessante, abwechslungsreiche Tätigkeit, gute Entlöhnung, Fünftagewoche.

quiba

QUIBA AG, Weinbergstrasse 149, 8006 Zürich
Telefon 051 / 26 97 12
Bauunternehmung, Architekturbüro, Ingenieurbüro, Liegenschaftenverwaltung

Wenn Sie als Ingenieur-Techniker HTL eine verantwortungsvolle und interessante Aufgabe suchen, fähig sind als

Bauführer

den Einbau eines neuen Spezialbelages für Sportanlagen und Schulhausplätze zu überwachen und zu leiten, gerne den Kontakt mit vielen Interessenten auf diesem Gebiete pflegen, um sie fachmännisch zu beraten, dann würden wir uns gerne näher mit Ihnen unterhalten.

Walo Bertschinger AG
8023 Zürich
Limmatstrasse 73/75
Telefon 051 / 44 66 60

Bauingenieur

Wir suchen tüchtigen Eisenbetonstatiker mit mindestens zwei Jahren Praxis; gut bezahlte Dauerstelle.
LÜTHY + TSCHUMI, 4127 Birsfelden / Basel

Junger

Hochbauzeichner

sucht per sofort oder nach Vereinbarung neuen Wirkungskreis in Zürich oder Umgebung. Möglichst kleineres Architekturbüro.
Offerten sind erbeten unter Chiffre ZE 1753 an Mosse-Annoncen, 8023 Zürich.

Junger

Tiefbauzeichner

sucht Stelle auf 1. Januar 1967 im Raume Zürich oder nähere Umgebung.
Offerten sind erbeten unter Chiffre ZF 1754 an Mosse-Annoncen, 8023 Zürich.

Eidg. Amt für Gewässerschutz

Für die Leitung unsere abwassertechnischen Sektion suchen wir einen

Bau- oder Kulturingenieur

Aufgabenbereich:

Leitung eines mit der Begutachtung von Kanalisations- und Abwasserreinigungsprojekten betrauten Stabes von Mitarbeitern. Beratung kantonaler Fachstellen. Selbständige Behandlung von Sonderaufgaben des Gewässerschutzes, insbesondere der Abwassertechnik. Mitwirkung in Fachkommissionen.

Anforderungen:

Gute theoretische Ausbildung und praktische Erfahrung in den einschlägigen Fachgebieten sowie in Planungsfragen. Bereitschaft zur mannigfaltigen Zusammenarbeit mit Naturwissenschaftern. Gewandtheit im mündlichen und schriftlichen Verkehr mit Behörden, Forschungsstellen, Untersuchungsanstalten und Privaten. Muttersprache Deutsch oder Französisch. Kenntnisse einer zweiten Landessprache erwünscht.

Wir bieten:

In unserem im Ausbau begriffenen Amt ein gutes Arbeitsklima und einen interessanten Aufgabenkreis, der der raschen technischen Entwicklung entsprechend wächst.

Besoldung:

Nach Uebereinkunft.

Bewerber sind gebeten, ihre handschriftliche Anmeldung mit den Angaben über Ausbildung und berufliche Tätigkeit samt Zeugnisabschriften und Foto bis 16. Januar 1967 an unser Amt zu richten.

Eidgenössisches Amt für Gewässerschutz
Monbijoustrasse 8, 3011 Bern

Dipl. Bauingenieur (Statiker, Hoch- und Tiefbau)

mit guten Referenzen, möchte sich auf 1. Februar oder nach Vereinbarung verändern. Bern oder Umgebung bevorzugt. Offerten sind erbeten unter Chiffre ZD 8516 an Mosse-Annoncen, 8023 Zürich.

Bauführer/Hochbauzeichner

27 Jahre, sucht Stelle in kleineres Arch.-Büro (Zürich und Umgebung bevorzugt).
Versiert in Planung, Devisierung, Bauführung und Abrechnung. Eintritt sofort oder nach Uebereinkunft.
Offerten sind erbeten unter Chiffre ZE 1737 an Mosse-Annoncen, 8023 Zürich.

SM

sucht

dipl. Bauingenieure

für Tunnel-, Untertags- und Spezialtiefbauarbeiten, vorzugsweise mit Unternehmer- und Kalkulationserfahrung, als

Bauführer

im Mittelland, bzw. für Arbeitsvorbereitung in Zürich.
Zeitgemässe Anstellungsbedingungen, Aufstiegsmöglichkeit.

Nähere Auskunft durch
Tel. 051 / 32 52 13, intern 17
SCHAFIR & MUGGLIN AG
Bauunternehmung
Zollikerstrasse 41, 8032 Zürich

TREPPEN und BODENBELÄGE in HARTKUNSTSTEIN

OTTO GAMMA KG. 8038 ZÜRICH

Bauzeichner-Architekt

Schweizer, mit Auslandaufenthalt, gewandter Entwerfer, mit langjähriger Erfahrung in Bauführung, sucht auf Frühjahr 1967 Stelle in mittleres Architekturbüro im Raum Solothurn—Biel.
Offerten sind erbeten unter Chiffre ZF 8541 an Mosse-Annoncen, 8023 Zürich.

Bureau d'ingénieur de Neuchâtel cherche pour date à convenir

ingénieur civil EPF ou EPUL

pour projets dans le domaine du génie civil. Travail indépendant. Possibilités de se former dans domaine de l'épuration des eaux usées.
Qualités requises: si possible quelques années de pratique de chantier et d'établissements de projets.
Nous offrons: semaine de 5 jours, 3 semaines de vacances, bureau fermé entre Noël et Nouvel-An.
Faire offres avec curriculum vitae, photo, copies de certificats, références et prétentions de salaire sous chiffre P 4981 N à Publicitas S. A., 2001 Neuchâtel.

Bauführer

verheiratet, Absolvent der Bauschule in Aarau, mit Fähigkeitsausweis als Bauzeichner und Maurer, sucht in einem Architekturbüro in Bern einen neuen Wirkungskreis.
Eintritt sofort oder nach Vereinbarung.
Offerten unter Chiffre P 77739-33 an Publicitas AG, 1951 Sitten.

Als Importeur mit Alleinvertriebsrecht suchen wir

Vertreter der Heizungsbranche

der in der Lage ist, einen vorteilhaften **Boiler-Heizkessel** auf Provisionsbasis zu übernehmen.
Ingenieurbüro ROX, 4126 Bettingen

Gesucht per sofort oder später, für Spitalplanung

2 bis 3 Bautechniker / Bauzeichner

von Architektur-Büro in Zürich.
Versierte Bewerber wollen sich bitte melden unter Chiffre ZB 8524 an Mosse-Annoncen, 8023 Zürich.

Bauzeichner

in höherem Sem. ATZ, Abt. Tiefbau, sucht entwicklungsfähige **Dauerstelle** in bautechnischem Fabrikationsbetrieb (Fertigelemente, Vorspannwesen usw.) im Raume Zürich.
Wegen baldiger Heirat wäre gleichzeitige Wohnvermittlung Nähe des Arbeitsplatzes sehr erwünscht.
Offerten sind höflich erbeten unter Chiffre ZU 8535 an Mosse-Annoncen, 8023 Zürich.

Dipl. Bauingenieur

zurzeit in Deutschland, mit sechsjähriger Praxis in Hoch- und Tiefbau, davon vier Jahre in Konstruktion und Statik, seit drei Jahren in grösstem Münchner Wohnungsbau-Unternehmen als Statiker tätig, Muttersprache Jugoslawisch, jedoch gute Kenntnisse der deutschen Sprache, sucht auf 15. Januar bzw. 1. Februar 1967 in der Schweiz entsprechende Stelle. Offerten sind erbeten unter Chiffre ZV 8536 an Mosse-Annoncen, 8023 Zürich.

Hochbauzeichnerin

sucht Stelle in Architekturbüro per 1. Januar 1967 oder nach Uebereinkunft.

Danielle Gfeller, Scheuchzerstr. 203, 8057 Zürich
Telefon 051 / 26 01 01

Dipl. Tiefbautechniker

25 J., verheiratet, mit Praxis in Ing.-Büro und Unternehmung sucht Stelle im Ausland für 1 bis 2 Jahre.

Offerten sind erbeten unter Chiffre ZG 8530 an Mosse-Annoncen, 8023 Zürich.

Gesucht auf Frühling 1967

1 Bauzeichner-Lehrling

für Arch.-Büro Platz Zürich.
Offerten sind erbeten unter Chiffre ZC 8524 an Mosse-Annoncen, 8023 Zürich.

Junger

Hochbauzeichner

sucht per sofort Stelle im Raume Baden/Zürich.
Offerten unter Chiffre ZD 8533 an Mosse-Annoecen, 8023 Zürich.

Dipl. Architekt

erfahren in Entwurf und Detailbearbeitung, mit langjähriger Praxis in Projektierung von Wohn-, Industrie- sowie öffentlichen Bauten, in ungekündigter Stellung, sucht Stelle als Mitarbeiter in fortschrittlichem Architekturbüro Zürich oder Umgebung.

Offerten sind erbeten unter Chiffre ZP 1761 an Mosse-Annoncen, 8023 Zürich.

Gummi-Sprengschutz-Abdeckmatten

liefert zu äusserst günstigem Preise

Pneu-Nick, Büron LU, Telefon 045/3 81 89

2-Komponenten-Kittfugen

250 Prozent dehnfähig, preiswerte Ausführung. Wir verarbeiten neutral sämtliche Kittfabrikate.

Ryf Bau AG
Scheuchzerstrasse 52, 8006 Zürich
Telefon 26 20 78

AV Clichés

ANDERSON + WEIDMANN
Traugottstr. 6 Zürich 5
Briefadresse: 8037 Zürich, Postfach

Tel. 42 08 17

Tiefbauzeichner

für die Bearbeitung von Strassenprojekten, Kanalisationen und Abwasserreinigungsanlagen.

Offerten sind erbeten an:
Gebr. Hunziker
Ingenieurbüro für Hoch- und Tiefbau
Schützenstrasse 81, 8400 Winterthur

Ingenieurbüro mit vielseitigen Aufträgen, in der Nähe Zürichs, sucht

Dipl. Ing. ETH (evtl. Ing.-Techniker HTL)

für die Bearbeitung von Aufgaben des Eisenbetons und allgemeinen Tiefbaus. Erfahrener Statiker könnte als Abteilungsleiter eingesetzt werden.

Senden Sie bitte Ihre ausführliche Offerte mit sämtlichen Unterlagen sowie Lohnanspruch unter Chiffre ZH 8532 an Mosse-Annoncen, 8023 Zürich.

Gesucht

1 dipl. Bauingenieur oder Ingenieur-Techniker

für die Projektierung und Bauleitung von Abwasserreinigungsanlagen

1 dipl. Bauingenieur Ingenieur-Techniker

für die Bearbeitung von Kanalisations- und Strassenbauprojekten sowie für die Bauleitung bei der Ausführung dieser Bauvorhaben

2 Tiefbauzeichner

für die Bearbeitung von Projekten aus dem Abwassergebiet und dem Strassenbau
Für alle angebotenen Stellen ist Erfahrung auf den entsprechenden Gebieten erwünscht, aber nicht Bedingung.
Geboten wird ein sehr angenehmes Arbeitsklima, 5-Tage-Woche, Personalfürsorge und entsprechend den Leistungen grosszügige Salarierung.

H. Scheidegger, dipl. Ing. ETH/SIA
Ingenieurbüro, 4900 Langenthal

Bauaustrocknung / Grossraumheizung

mit **Koco-Oelheizöfen**

KRÜGER

- 3 Typen mit Leistungen zwischen 40 000 u. 110 000 kcal/h.
- **vollautomatisch,** Hochdruckbrenner, Elektrodenzündung, Flammenkontrolle.
- **Hochdruckgebläse,** vollkommen reine Heissluft.
- **Rauchgasabscheidung,** unbehindertes Arbeiten in jedem Raum.
- **Grösstmögliche Sicherheit,** Brennstoffbehälter separat.
- **Hoher Wirkungsgrad,** billigster Betrieb, stärkste Heizleistung.
- **Einfache, robuste Bauart,** leicht zugänglich bei Service-Arbeiten.
- **EMPA-geprüft**
- **Preisermässigung bei Saison-Miete** sehr interessant!
- **Allgemein günstige Miet- und Kaufbedingungen.** Verlangen Sie unsere Dokumentation.

Krüger + Co., 9113 Degersheim
Ihr Spezialist für Bauaustrocknung
Telefon 071 / 54 15 44

Vertretungen und Depots
Zürich 051 / 94 71 95
Bern 031 / 81 10 68

Auf Ingenieurbüro in Zürich gesucht

dipl. Bauingenieur

sowie

Eisenbetonzeichner

für interessante Arbeiten in Eisenbeton und Vorspannbeton. 5-Tage-Woche. Bei guter Leistung hoher Lohn.

Offerten erbeten an
Ingenieurbüro Dr. G. Kruck, Fortunagasse 26
8001 Zürich

Junger, seriöser

Architekt

sucht auf nächstes Frühjahr Posten als Mitarbeiter in kleineres, gut geführtes Architekturbüro oder in Elementbaufirma.

Angebote sind erbeten unter
Chiffre ZJ 8531 an Mosse-Annoncen, 8023 Zürich.

République de Guinée

OFFICE D'AMENAGEMENT DE LA REGION DE BOKE (OFAB)
PRESELECTION D'ENTREPRENEURS ET DE FOURNISSEURS

L'OFAB projette la construction de travaux d'infrastructure dans la région de BOKE, au nord-ouest de la Guinée.

Ces travaux comporteront les huit marchés suivants, indivisibles chacun:

1° Construction d'une jetée de 1200 m environ dans l'estuaire du Rio Nunez et d'un môle d'accostage, dragage d'un chenal et divers;
2° fourniture d'un remorqueur et autres navires et d'engins de levage flottants et fixes;
3° fourniture et montage d'équipements de chargement de minerai de bauxite, courroies transporteuses et divers;
4° construction d'un complexe de hangars et autres bâtiments au port, fourniture et montage d'une centrale Diesel de 4000 kVa environ et autres services publics;
5° construction d'une cité d'environ 4000 habitants, en maisons préfabriquées ou autres, et travaux d'assainissement correspondants;
6° construction complète d'un chemin de fer d'environ 140 km de longueur (ouvrages d'art et terrassements, fourniture et montage de tout le matérial de voie, du matériel d'exploitation de carrières, etc.);
7° fourniture de trois locomotives Diesel électriques d'environ 1000 CV;
8° fourniture de voitures et wagons divers.

Le financement de ce projet sera sollicité auprès de la B. I. R. D.

Les firmes qui désirent participer à une ou plusieurs des adjudications relatives aux marchés ci-dessus sont invitées à s'adresser à:

Société de TRACTION ET D'ÉLECTRICITÉ, Ingénieurs Conseils
31, rue de la Science, Bruxelles, Belgique

qui leur fera parvenir la liste des indications détaillées qu'elles devront fournir pour la prise en considération de leur demande de participation.

Tiefbauzeichner

(auch Praxis in Architekturbüro) sucht infolge Teilinvalidität für ca. 20—60 Std. pro Monat **Heimarbeit.** Zuverlässig, präzis, guter Zeichner und Darsteller. Tel. (051) 46 70 46 oder (064) 4 78 03.

Nach **Davos** gesucht:

Eisenbetonzeichner

Tüchtige Bewerber, welche sich für eine selbständige Stelle interessieren, richten ihre Offerte an:
Cuno Künzli, dipl. Ingenieur ETH/SIA, Ingenieurbüro Davos-Dorf

---

Gesucht in kleineres Ingenieurbüro Nähe Zürich einen

dipl. Ingenieur ETH
oder
Ingenieur-Techniker HTL

mit den notwendigen Eigenschaften zur späteren Uebernahme des Büros. Selbständiger Statiker und gute Kenntnisse in Projektierung und Bau von Abwasserreinigungsanlagen und Kanalisationen.
Handschriftliche Offerten unter Chiffre ZW 8538 an Mosse-Annoncen, 8023 Zürich.

Zum Eintritt nach Uebereinkunft suchen wir

dipl. Tiefbautechniker HTL

zur selbständigen Bearbeitung von Projekten für Wasserversorgungs- und Abwasseranlagen. Einführung in diese Arbeitsgebiete ist möglich, und initiativem Bewerber bietet sich bei Eignung die Möglichkeit zum Aufsteg als Chef-Stellvertreter.
Angenehmes Betriebsklima in kleinerem Ingenieurbüro der Ostschweiz, Fünftagewoche, guter Lohn, Pensionsversicherung.

Offerten unter Chiffre ZC 8540 an Mosse-Annoncen AG, Zürich.

MONTANA

Können Sie sich auf dem Baumaterialmarkt über grosse Verkaufserfolge ausweisen?

Wir suchen zum Vertrieb unserer Profilstahlplatten erstklassigen

VERKAUFSLEITER

Herren, die bereits in gleicher oder ähnlicher Stellung tätig sind, werden gebeten, ihren Lebenslauf unter Angabe der Schulbildung, der Berufserfahrungen, der gegenwärtigen Stellung und des Saläranspruches zu senden an:

MONTANA STAHL AG, Löwenstrasse 16, 8001 Zürich
Tel. (051) 23 77 38

Mittlere Bauunternehmung in grösserem Sportort Graubünden sucht

technisch geschulten Baufachmann

Arbeitsgebiet: Vor- und Nachkalkulationen, technische Vorbereitung und Ueberwachung der Baustellen usw. Seriöse Bewerber, die zur Entlastung des Techn. Chefs an einer weitgehend selbständigen Arbeit in einem aufgeschlossenen Betrieb Interesse haben, melden sich unter Chiffre OFA 4900 D, an Orell Füssli-Annoncen AG, Postfach, 9001 St. Gallen.

PAPIERFABRIK CHAM AG

Wir suchen für unser Baubüro einen jüngeren, initiativen

Bautechniker oder Bauzeichner

mit einigen Jahren praktischer Erfahrung, für vielseitige und interessante Aufgaben des Industrie- und Wohnungsbaues.
Es handelt sich um eine Dauerstelle mit angenehmen Arbeitsbedingungen und gutausgebauter Sozialfürsorge.

Bewerber sind gebeten, ihre handschriftliche Offerte mit Lebenslauf, Zeugniskopien, Foto und Angabe der Gehaltsansprüche zu richten an die
Direktion der
Papierfabrik Cham AG, 6330 Cham

Bekanntes, gut fundiertes Unternehmen sucht für die Abteilung Fertighäuser

Bautechniker/Bauführer

Aufgabengebiete:
Terminkontrolle und Koordinierung, Oberbauleitung, technische Beratung der Bauherren usw.

Wir bieten Ihnen Fünftagewoche, gutes, den Leistungen angepasstes Salär, Pensionskasse, angenehmes Arbeitsklima. Eintritt sofort oder nach Vereinbarung.

Gut ausgewiesene Bewerber bitten wir um kurze, handschriftliche Offerten mit Foto und kurzem Lebenslauf unter Chiffre 41/100-42 an Publicitas AG, 8021 Zürich.

ROTHPLETZ LIENHARD
& CIE AG.

Für unser Ingenieurbüro in Aarau suchen wir einen initiativen

dipl. Bauingenieur ETH oder Hochschulingenieur

zur vorwiegend selbständigen Projektierung von Brücken-, Industrie-, Hoch- und Tiefbauten grösstenteils in Eisenbeton.

Einem einsatzbereiten Mitarbeiter bietet sich eine vielseitige und verantwortungsvolle Position mit entsprechenden Aufstiegsmöglichkeiten. Praxis ist nicht erforderlich. Offerten sind zu richten an:

Rothpletz, Lienhard & Cie AG, Aarau
Telefon Nr. 064 / 22 55 61

Hetzer
in allen Formen und Grössen
vorteilhafte Preise kurze Lieferfristen
Nennen Sie uns Ihre Wünsche!
Verlangen Sie Offerten von der
Holzbau AG Lungern
6078 Lungern am Brünig Tel. 041 85 61 44/45

Stellenausschreibung
Für unsere Brückenbauabteilung, die beim Nationalstrassenbau vor grossen Aufgaben steht, suchen wir:

1. Diplom-Ingenieur

Aufgaben:
Mitarbeit bei der Vorbereitung und Prüfung von Projekten, statischen Berechnungen und Ausführung von Brücken in Zusammenarbeit mit Ingenieurbüros und andern Dienststellen. Je nach Eignung und Interesse Baukontrollen, Umbauten, Schwertransporte usw.

Anforderungen:
Interesse für statische und konstruktive Aufgaben des Beton-, Spannbeton- oder Stahlbaues. Sinn für selbständige und verantwortungsvolle Tätigkeit innerhalb eines Teams. Einarbeitung möglich.

2. Bauleiter

Aufgaben:
Mitarbeit bei der Oberbauleitung, Prüfung von Offerten und Abrechnungen usw., örtliche Bauleitung von einzelnen Objekten. Je nach Eignung Mitarbeit bei Projektierung oder beim Unterhalt von Brücken. Verkehr mit Lieferanten und Behörden.

Anforderungen:
Diese können je nach Ausbildung und Erfahrung abgestuft werden. Ingenieur-Techniker (HTL), Bauzeichner mit Baustellenerfahrung oder erfahrene Bauaufseher mit Sinn für administrative Arbeiten.

Besoldung und Stellenantritt:
Nach Vereinbarung.
Ab 1. 1. 1967 tritt ein neues Besoldungsdekret, das eine elastischere Einstufung zulässt, in Kraft. 5-Tage-Woche.
Weitere Auskünfte erteilt: Telefon 064 / 22 05 71, App. 686.
Anmeldung mit kurzem Lebenslauf, Referenzen und Beilagen an die **Aarg. Baudirektion in Aarau.**
Aarau, den 2. Dezember 1966. Aarg. Baudirektion

Thermische Kraftwerke – Atomkraftwerke

Wir suchen jüngeren, initiativen

Bauingenieur

für die Behandlung bautechnischer Fragen im Zusammenhang mit der Projektierung und dem Bau von thermischen Kraftwerken einschliesslich Atomkraftwerken.

Wir bieten eine sehr selbständige, verantwortungsvolle und abwechslungsreiche Tätigkeit.

Es würde uns freuen, mit begabten Ingenieuren in Verbindung zu treten. Bitte melden Sie sich unter Kennziffer 97/66 bei unserem Personalbüro.

Telefonische Auskunft erteilt 056 / 7 51 51
intern 26 91
AG BROWN, BOVERI & CIE., 5400 Baden

MONTANA

Unsere Verkaufsabteilung sucht per sofort oder nach Uebereinkunft einen zuverlässigen

Hochbautechniker
oder Hochbauzeichner
oder Kalkulator

Sein Verantwortungsbereich umfasst insbesondere:

— technisch einwandfreie Lösung von Problemen im Zusammenhang mit der Anwendung von Profilstahlplatten für Dächer und Fassaden von Gebäuden

— selbständige Offertausarbeitung.

Bitte senden Sie Ihre Offerte mit den üblichen Unterlagen an:

MONTANA STAHL AG, Löwenstrasse 16, 8001 Zürich
Tel. (051) 23 77 38

Für grössere Abschnitte der Nationalstrasse suchen wir einen

dipl. Bauingenieur ETH oder EPUL

mit guten Kenntnissen und wenn möglich praktischer Erfahrung in der Erdbaumechanik und Bodenstabilisierung zur selbständigen Kontrolle und Ueberwachung der Arbeitsausführung.

Wir bieten gute Anstellungsbedingungen und zeitgemässe Fürsorgeeinrichtungen. Bewerbungen erbeten unter Chiffre ZR 9100 an Mosse-Annoncen, 8023 Zürich. Strengste Diskretion wird zugesichert.

Gesucht in mittlere Bauunternehmung, Nähe Stadt Bern

dipl. Baumeister, Ingenieur oder Tiefbautechniker

als selbständiger Leiter der Tief- und Strassenbauabteilung. Sowie ein

Hochbautechniker oder Bauführer

für die selbständige Führung der Hochbau-Abteilung. Gute Honorierung. Evtl. Gewinnbeteiligung nicht ausgeschlossen. Eintritt spätestens Frühling 1967.

Bewerber mit mehrjähriger Erfahrung möchten ausführliche Offerte mit Lebenslauf und bisheriger Praxis senden unter Chiffre J 121725 an Publicitas AG, 3001 Bern.

Göhner Normen
Fenster Türen Küchen

Im Zuge der Baurationalisierung stehen wir vor grossen Aufgaben. Um unsere Kräfte zielgerichteter einsetzen zu können, suchen wir einen

Leiter der Entwicklungsabteilung

Anforderungen:

Ingenieurmässige Grundausbildung auf den Gebieten Holz oder Bau. Reife und charakterliche Eignung für die Führung eines kleinen Teams. Fähigkeit, Entwicklungsaufgaben zielstrebig zu lösen. Sinn für Koordination und Zusammenarbeit.
Idealalter: etwa 30 Jahre.

Aufgaben:

Entwicklung neuer Produkte (Fenster, Türen, Küchen, Kunststoffartikel). Verantwortliche Leitung des zuständigen Mitarbeiterstabes inkl. Labor. Förderung der Zusammenarbeit mit Vertrieb und Produktion.

Arbeitsort:

Altstätten SG

Wir bieten fortschrittliche Arbeitsbedingungen. Pensionskasse. Fünftagewoche.

Einsatzfreudige Bewerber laden wir ein, ihre vollständige Offerte (mit Handschriftprobe und Foto) einzureichen an

Ego-Werke AG **9450 Altstätten**
Tel. 071 / 75 27 33

Jede Treppe wird nach Mass ohne Aufpreis angefertigt.

Neben der bewährten Aufzugstreppe

bauen wir den COLUMBUS-Flachdachausstieg

mit Scherentreppe, die ideale Konstruktion für das Flachdach.

Saubere Verarbeitung, prompte Bedienung, grosszügiger Kundendienst sind uns ein besonderes Anliegen.

Scherentreppe schweiz. Pat.

Mühlberger & Co., 9000 St. Gallen
Rorschacherstrasse 53, Telephon 071 / 24 65 22

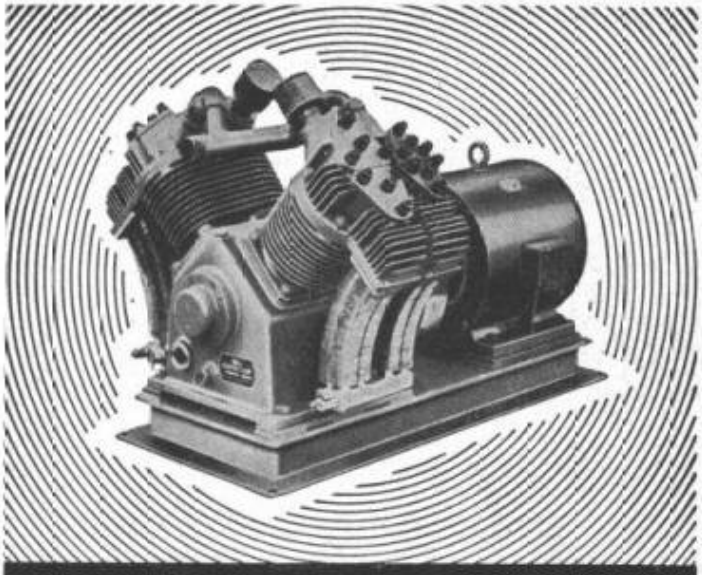

HAUG KOMPRESSOREN

VAKUUMPUMPEN LUFTFILTER FÜR JEDEN ZWECK

FRITZ HAUG AG., MASCHINENFABRIK, ST. GALLEN

AUSSTELLUNG UND VORFÜHRUNG BEI

ERNST HAUSAMANN & CO. ZÜRICH 3/45

UETLIBERGSTRASSE 15

Autobahnamt des Kantons Bern

Wir suchen zur Erweiterung unseres Stabes für Projektierung und Oberbauleitung einen erfahrenen

Brückeningenieur

mit Diplom ETH oder EPUL.

Der vielseitige Aufgabenkreis umfasst die Koordination der Projektierung, die Projektkontrolle, die Bauvorbereitung und die Oberbauleitung zahlreicher Brückenbauten für die Nationalstrassen. Durchführung des Programms der Standardisierung der Brücken sowie gezielte Vergleichsuntersuchungen.

Wir legen besonderen Wert auf gute Zusammenarbeit in einem mit grossen Aufgaben betrauten Ingenieur-Team.

Anmeldungen an

Autobahnamt des Kantons Bern
Thunstrasse 18, Bern, Telefon 031 / 64 42 51

Gesucht auf 1. Februar 1967 oder nach Uebereinkunft initiativer

Hochbauzeichner

für alle vorkommenden Arbeiten, in kleines Büro nach Uster. Jüngerem Bewerber wird Gelegenheit geboten, sich als Bauführer auszubilden.

Offerten unter Chiffre ZA 8537 an Mosse-Annoncen, 8023 Zürich.

MONTANA

Wir suchen routinierten

VERTRETER

der unsere Profilstahlplatten bei Architekten, Ingenieuren und Generalunternehmen raschestens einführen kann. Bevorzugtes Alter 28—40 Jahre.

Senden Sie Ihren Lebenslauf unter Angabe der gegenwärtigen Stellung und Ihrer Saläransprüche an:

MONTANA STAHL AG, Löwenstrasse 16, 8001 Zürich
Tel. (051) 23 77 38

Qualität Präzision
Oerlikoner Industrieprodukte weltweit geschätzt

SRO Kugellagerwerke
J. Schmid-Roost AG
Zürich-Oerlikon

Gesucht

Hochbautechniker HTL

für leitende Position

in Bau- und Betriebsabteilung.

Sein Arbeitsgebiet umfasst:

1. Behandlung der allgemeinen baulichen Fragen, Bauberatung, Kontakt mit Behörden und Architekten, Vergebung von Bauaufträgen, Oberbauleitung.
2. Unterhalt der technischen Anlagen und des Fahrzeugparkes.
3. Führung eines Mitarbeiterstabes.

Es wird eine Persönlichkeit gesucht mit betriebsorganisatorischen Fähigkeiten und Sinn für Wirtschaftlichkeits-Fragen. Fremdsprachen: Französisch in Wort und Schrift, gute englische Vorkenntnisse.
Bewerber, welche diesen Anforderungen entsprechen, werden gebeten, ihre Offerte mit Unterlagen unter Chiffre ZB 8539 einzureichen.

18. - 26. Februar 1967

in den Hallen der
Schweizer
Mustermesse
Basel

Bau-
maschinen-
messe

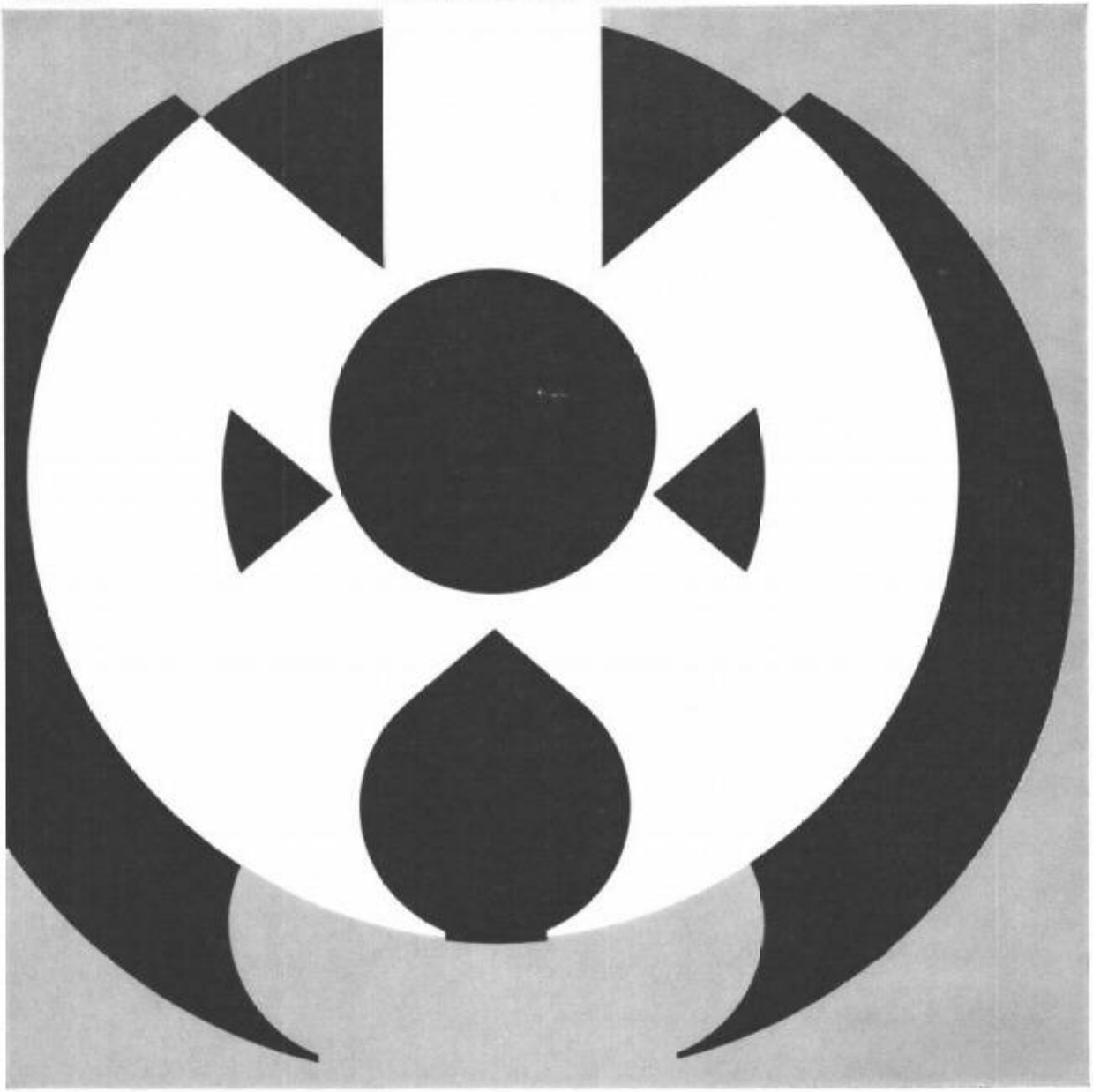

Basel

Verband schweizerischer
Baumaschinen-Fabrikanten und -Händler

Drahtseile

für höchste Beanspruchung

Kabelwerke Brugg AG Tel. 056-411151

BRUGG