

Zeitschrift: Schweizerische Bauzeitung
Herausgeber: Verlags-AG der akademischen technischen Vereine
Band: 84 (1966)
Heft: 39

Werbung

Nutzungsbedingungen

Die ETH-Bibliothek ist die Anbieterin der digitalisierten Zeitschriften auf E-Periodica. Sie besitzt keine Urheberrechte an den Zeitschriften und ist nicht verantwortlich für deren Inhalte. Die Rechte liegen in der Regel bei den Herausgebern beziehungsweise den externen Rechteinhabern. Das Veröffentlichen von Bildern in Print- und Online-Publikationen sowie auf Social Media-Kanälen oder Webseiten ist nur mit vorheriger Genehmigung der Rechteinhaber erlaubt. [Mehr erfahren](#)

Conditions d'utilisation

L'ETH Library est le fournisseur des revues numérisées. Elle ne détient aucun droit d'auteur sur les revues et n'est pas responsable de leur contenu. En règle générale, les droits sont détenus par les éditeurs ou les détenteurs de droits externes. La reproduction d'images dans des publications imprimées ou en ligne ainsi que sur des canaux de médias sociaux ou des sites web n'est autorisée qu'avec l'accord préalable des détenteurs des droits. [En savoir plus](#)

Terms of use

The ETH Library is the provider of the digitised journals. It does not own any copyrights to the journals and is not responsible for their content. The rights usually lie with the publishers or the external rights holders. Publishing images in print and online publications, as well as on social media channels or websites, is only permitted with the prior consent of the rights holders. [Find out more](#)

Download PDF: 29.04.2026

ETH-Bibliothek Zürich, E-Periodica, <https://www.e-periodica.ch>

Schweizerische Bauzeitung

Revue Polytechnique Suisse
Wochenschrift

Gegr. 1883 von A. Waldner
Herausgegeben von
W. Jegher und A. Ostertag

39

84. Jahrgang Donnerstag, 29. September 1966

Organ des SIA und der GEP

Fenster



Kiefer Zürich

Durisol

BAUPLATTEN ohne und mit ARMIERUNG für ISOLIERUNG
AUSFACHUNG, DECKEN- und FLACHDACHKONSTRUKTIONEN
grossflächige DECKENHOURDIS, HOHLBLOCKMAUERSTEINE

DURISOL VILLMergen A.-G.
Verwaltung Badenerstrasse 21 8953 Dietikon
Telephon 051 / 88 69 81

Steinzeug Embrach

Steinzeugfabrik
Embrach AG
für Kanalisation
und chemische Industrie

Embrach/ZH

INHALT

Der Neubau des Personenbahnhofs Bern.
Von *M. Portmann, J. W. Huber* und
H. R. Wachter 681*
Nuclex 66: Brennpunkt des internationalen
kerntechnischen Schaffens.
Von *M. Künzler* 696
Jubiläum der Favre & Cie. AG 697

Mitteilungen

Eidg. Technische Hochschule 697
Ausbau der Wasserkraftanlagen am Tajo
in Spanien 698

Buchbesprechungen

Fahrbahnplatten mit veränderlicher
Dicke, von *H. Homberg* und *W. Ropers*.
Grundlagen der Uebertragung elektrischer
Energie, v. *P. Denzel*. Neuerscheinungen 698

Wettbewerbe

Cité universitaire au Clos-Brochet in Neu-
châtel. Bezirks- und Sekundarschulanlage
in Buchs AG. Berufsschule Ausser-
schwyz in Pfäffikon SZ 698

Mitteilungen aus dem S. I. A.

Neuerungen in den Revisionsentwürfen
der SIA-Normen 699

Mitteilungen aus der U. I. A.

Internationale Wettbewerbe 699

Ankündigungen

Grundlagen und Praxis der Lärmbekämpfung.
Ausstellungswagen der AEG. . . 699
Hochfrequenztagung des SEV, Luzern.
Nordostschweiz. Verband für Schifffahrt
Rhein—Bodensee. Technische Akademie
Esslingen. Vorlesungen des Graphologischen
Seminars Zürich. CRB-Tagung
«Industrialisierter Wohnungsbau», Zürich.
Halbmaschinelles Schweißen, Basel. Be-
ständigkeit im Personalkörper und Inte-
gration des Personals. Berufliche Weiter-
bildung in Zürich, Gewerbeschule. ASCE
Annual Meeting, Philadelphia. Zentral-
schweiz. Technikum Luzern, Vortrags-
reihe «Strassenbau». Höhere Bildungs-
kurse der Sektion Zürich des STV . . 700

Verlag und Redaktion

Zürich-Giesshübel, Staffelstrasse 12
Postadresse: Postfach, 8021 Zürich
Tel. (051) 23 45 07/08, Postcheck 80 - 6110

Anzeigenverwaltung

Mosse-Annoncen AG, 8001 Zürich
Limmatquai 94, 8023 Zürich - Postfach
Tel. (051) 24 26 00, Postcheck 80 - 1027

Druck: Offset + Buchdruck AG, Zürich



Dem Wasser ausgeliefert?

In diesem Falle sicher ...

Sie jedoch kennen SPERRBARRA 05, das neuartige, polyvalente Dichtungsmittel, welches guten Beton gegen Druckwasser abwehrbeständig macht.

Und abwehrbeständig heisst: Dem Wasser dauernd trotzen.

SPERRBARRA 05 stopft die Kapillarporen und erhöht die Grenzflächenspannung zwischen Beton und Wasser. So wird Ihr Beton wasserdicht, und das bei nur 0,5% Dosierung.

Seinen weiteren Qualitäten zufolge gilt SPERRBARRA 05 als universaler Betonzusatz: Es macht den

Beton besser verarbeitbar und geschmeidiger, steigert seine Frühhochfestigkeit (verkürzte Ausschallfristen!) und schadet ihm selbst bei versehentlicher 10facher Überdosierung keineswegs.

MEYNADIER & CIE A.G., Zürich, Bern, Chur, Lausanne, Locarno, Luzern, Sitten. SPERRBARRA 05 ist auch durch den Fachhandel erhältlich.

SPERRBARRA 05

hilft für morgen bauen



Zum modernen Bau die moderne **+GF+** Fassadenverkleidung

Als ebenso schön wie vorteilhaft erweisen sich die modernen Fassadenelemente aus **+GF+** Leichtmetallguss. Ihre lebendige Oberfläche wirkt natürlich und ansprechend.

Aber nicht nur das. In diesen neuen **+GF+** Aluminium-Fassadenplatten stecken weitere Vorteile, wie geringes Gewicht, einfache Montage, gute Witterungsbeständigkeit, Stabilität und — ein vorteilhafter Preis.

Ein neuartiges Herstellverfahren erlaubt, Wünsche des Architekten und der Bauherrschaft hinsichtlich Oberflächengestaltung und Ausführung weitgehend zu berücksichtigen.

Besichtigen Sie die Musterfassade auf unserem Stand in der Traglufthalle der Messe für Vorfabrikation in Zürich-Tor vom 15. bis 23. Oktober 1966. Unsere Fachleute werden Ihnen daselbst gerne jede weitere Auskunft erteilen.

Georg Fischer Aktiengesellschaft, Schaffhausen

Postadresse: 8201 Schaffhausen

Telephon: (053) 5 60 31 und (053) 5 70 31

Lg 135/1

Der neue Bahnhof Bern



Bauunternehmung RGS

Reifler + Guggisberg Ing. AG, Biel · Sateg AG, Bern

Ausführung von:

Post- und Gepäcktunnelanlage · Kabelkanal Villette
Kanalisationsanschluss an Sulgenbachstollen

**Ausführung aller
Belagsflächen für
das Parkhaus
grosse Schanze
und Schanzen-Post
total 40000 m² in
DURATEX-Hartbeton**

WALO

Walo Bertschinger AG.

**Seilerstrasse 22
Telefon 031 25 56 22
Bern**

Am Bau beteiligte Firmen

Abtrag Grosse Schanze

Unterirdische SZB-Station

Teilstück SZB-Tunnel in Molasse
und Moräne

Perrondecke für Postgarage

Perrondecke für Einstellhalle

ausgeführt durch das

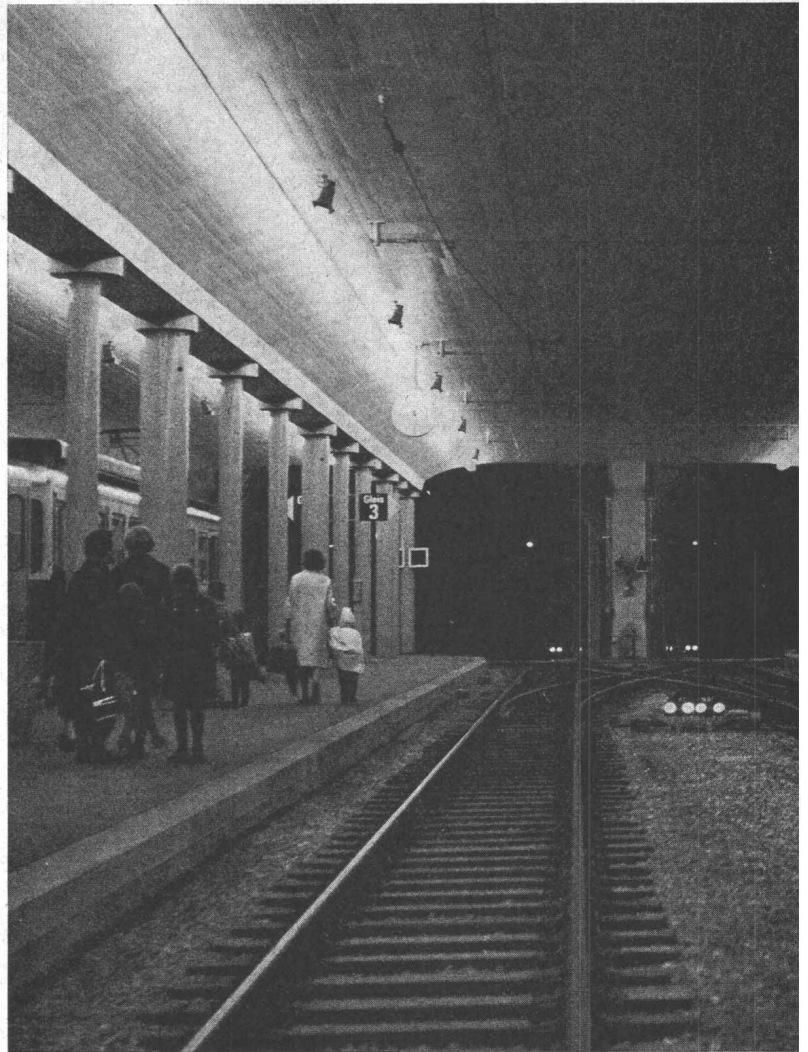

Konsortium «Grosse Schanze»

der 3 leistungsfähigen Berner Firmen



A. Marti & Cie AG



Walter J. Heller AG



PULFER AG

Der neue Bahnhof Bern

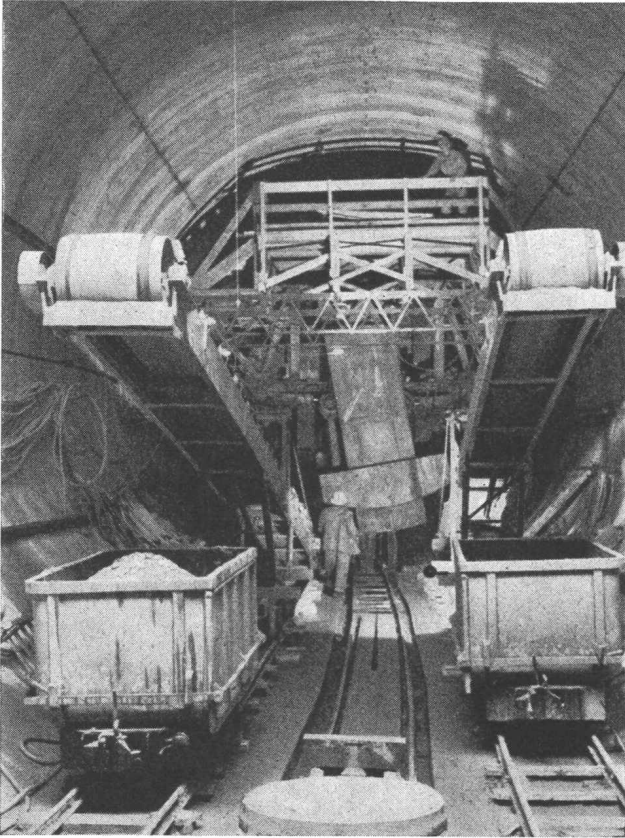

Prader AG, Zürich
Locher & Cie. AG, Zürich

Bahnhofumbau Bern

Zweispuriger Donnerbühl-tunnel

Unter überbautem Gebiet in Schildbauweise erstellt. Schild ϕ 10,0 m. Baugrund überwiegend aus Feinsand bestehend. Ueberlagerung 5–12 m.

BAUKONSORTIUM SCHANZENPOST BERN

BÜRGI + HUSER AG
HOFSTETTER + BEZZOLA AG
RIESER AG

SCHANZENPOST BERN
POSTBAHNHOF PTT
GELEISEÜBERDACHUNG

AUSFÜHRUNG DER
AUSHUBARBEITEN
BAUGRUBENSICHERUNGEN
EISENBETONARBEITEN
MAURERARBEITEN

KISSLING

HANS KISSLING AG BERN
Lorrainestr. 17 Tel. 42 03 22

Stahlbau Metallbau
Torbau Blechpresserei
Kunststoff-Konstruktionen

Frutiger Söhne AG

Frutiger Söhne AG
Thun und Bern

Ingenieure und
Bauunternehmung

Hochbau

Industrie-
und Wohnungsbau

Tiefbau

Allgemeiner Tiefbau
Eisenbeton-Brückenbau
Entwurf u. Bau von Lehrgerüsten
Wasserbau, Rammarbeiten
Stollen- und Kavernenbau

Strassenbau

Schwarzbeläge auf Bitumen- und
Teerbasis
Betonbeläge, Spezialbeläge
Bodenstabilisierungen

Spezialarbeiten

Geleisebau
Korodur-Hartbetonböden

Der neue Bahnhof Bern Am Bau beteiligte Firmen



M. F. ROTH Ing. BERN
Strassen- und Tiefbauunternehmung
Marienstrasse 32, Tel. (031) 43 19 34

TULUX

lieferte die gesamte **Perronbeleuchtung**

Wir fertigen Leuchten für jeden Verwendungszweck
in formschöner und lichttechnisch einwandfreier Ausführung.

TULUX AG, 8856 Tuggen Leuchtenfabrik
Telefon 055 / 8 72 72

XYLAMON

Gegen alle Schäden durch
Bläue, Holzwurm, Hausbock,
Schwamm und Fäulnis bewähren
sich XYLAMON Imprägnier-
und Holzschutzmittel

scheller AG zürich

Postfach 8021 Zürich
Telefon 051 32 68 60

Asphaltarbeiten

Terrassenbeläge

Flachbedachungen

Grundwasserisolierungen

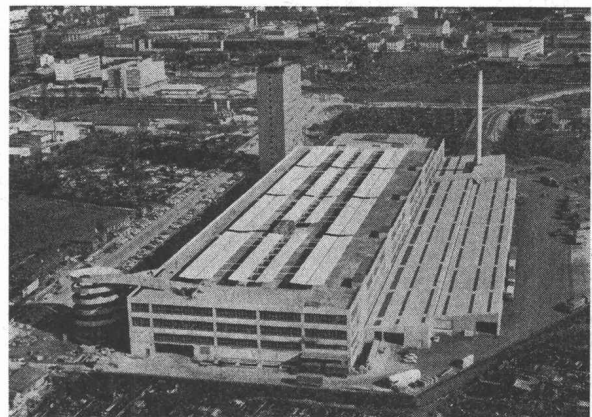

Migros-Betriebsgebäude Herdern

Zürich

AEZ

Asphalt-Emulsion AG Zürich

Löwenstrasse 40

Tel. 051 - 25 88 66

Aerodux fliegt mit

Diese Kuppel ist unterwegs auf den Turm des Eidgenössischen Amtes für Mass und Gewicht in Wabern/Bern. In ihr wird ein Laboratorium für die Messung von Radiowellen eingerichtet. Für ihre Herstellung durfte deshalb keinerlei Metall verwendet werden. Als verleimte Holzkonstruktion gebaut, gelangte ausschliesslich AERODUX, ein Kunstharzleim der CIBA, zur Anwendung.

Holzleime der CIBA auf der Basis von Resorcin-Formaldehyd wie auf der Basis von Harnstoff-Formaldehyd haben sich weltweit bewährt in der Spanplatten- und Sperrholz-Industrie, der Möbelindustrie, aber auch für zahlreiche Spezialanwendungen wie im Ingenieur-Holzbau, im Boots- und Flugzeugbau sowie in der Skifabrikation.

Darum: für Holzverleimungen

® **Aerodux**
® **Aerolite**
® **Melocol**



C I B A



Unsere Schalungen stecken nicht mehr in den Kinderschuhen. Wir haben die Probleme des grossflächigen Schalens genau studiert.

Heute sind wir soweit, dass wir Ihnen ein lückenloses Schalungsprogramm anbieten können. Entwickelt und erprobt in Zusammenarbeit mit Fachleuten. Bitte, verlangen Sie Unterlagen oder den Besuch unseres Fachmannes.

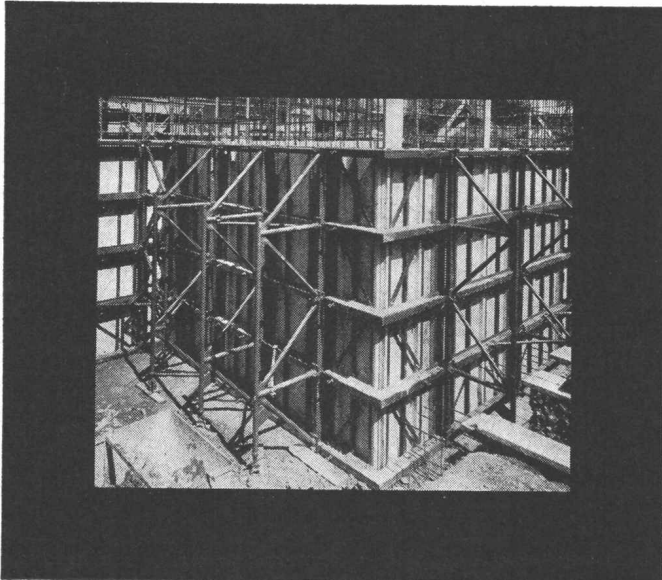

Grossflächenschalung System KONSTAL

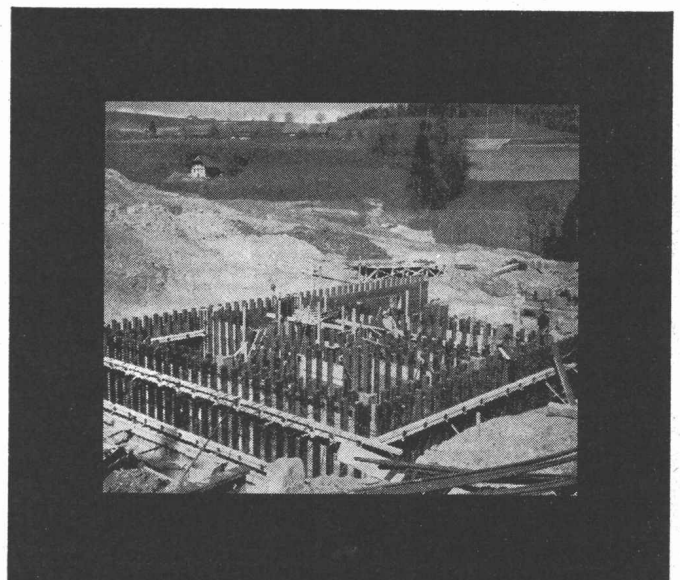

Grossflächenschalung System WERAL



Conrad Kern AG 8105 Regensdorf Telefon 051 712121

Zweigstellen in: 3052 Zollikofen Telefon 031 / 57 32 22
4123 Allschwil Telefon 061 / 38 87 14
6517 Arbedo Telefon 092 / 5 93 17

Ich bin der erste

Kombikessel,
der in der Normalausführung
einen Warmwasserspeicher
aus Chromnickelstahl
besitzt

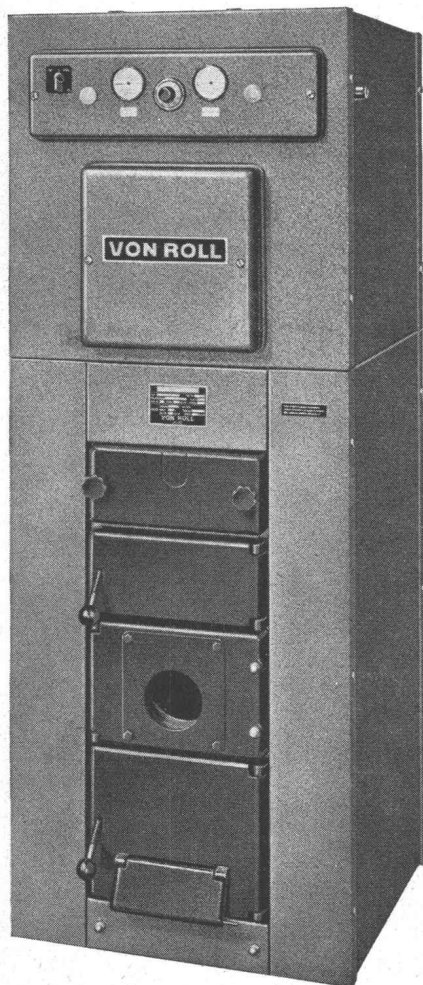

VON ROLL AG.
Werk Klus, 4710 Klus

Meine Herkunft:

VON ROLL

Mein Name:

Kombikessel

Typ V-Rt-0S oder V-Rt-1S

Meine Leistungen: 15 000 - 75 000 kcal/h

Mein Warmwasserspeicher aus Chromnickelstahl liefert je nach Inhalt und Kesselgrösse 300-700 Liter Warmwasser von 60 Grad in der Stunde.

Man schätzt mich deswegen doppelt, und **ich koste nicht mehr.**

Meine Werkstoffe ermöglichen mir, wie man weiss, ein langes Leben. Gusseisen widersteht der Korrosion. Chromnickelstahl ist gegen aggressive Wasser gewappnet, braucht also keinen besondern Schutz und ist zudem hygienisch.

Ich kann wirklich sagen, dass ich alle Erwartungen erfülle, ohne dabei unbescheiden zu sein.

522-1

Ein Haus aus

**Flumser Steinwolle**

bauen:

ein Kinderspiel!

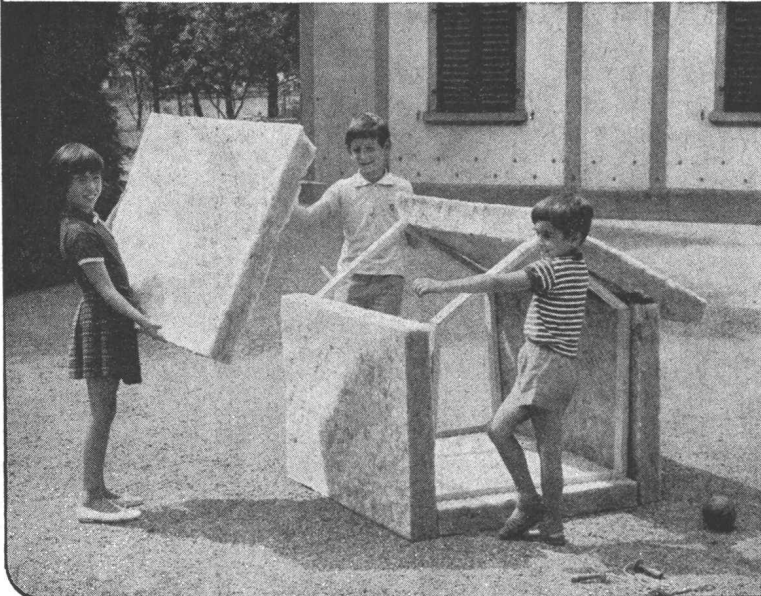

Flumser Steinwolle ist federleicht, unbrennbar, elastisch und isoliert gegen Kälte, Hitze und Lärm!

Schmelzwerk Spoerry AG
Flums SG Tel. 085 8 31 48

**IRON
FLEX**

**ABDICHTUNGEN
ISOLIERUNGEN
KORROSIONSSCHUTZ**

IRONFLEX AG
Schaffhauserstrasse 265
8057 Zürich
Tel. 051 48 78 88/89



IRONFLEX-Flachdachbelag aus Trevira-verstärktem PVC ohne zusätzliche Schutzschicht, hochfrequenz-verschweisst.

HARNISCHFEGGER

baut Autokrane mit 13,6 – 126 t maximaler Tragkraft

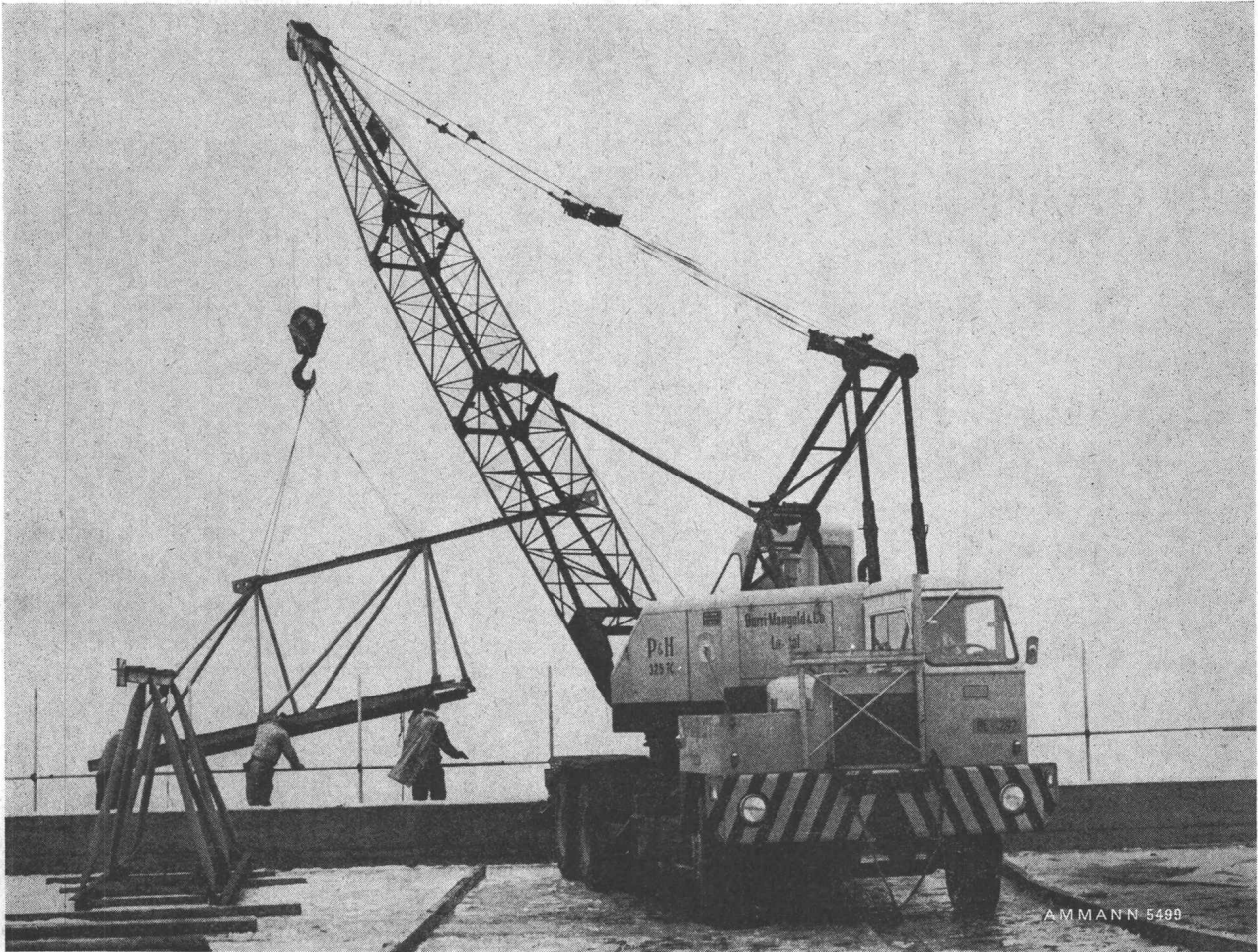

AMMANN 5499

Beispiel: P + H 325 TC

- Die maximale Auslegerlänge von 33,5 m und 9,15 m Hilfsausleger kann mit eigener Kraft und ohne zusätzliche Abstützungen vom Boden gehoben werden.
- Dreifach gesichertes, unabhängiges, kraftschlüssiges Heben und Senken des Auslegers über Planetengetriebe.
- Geschlossener Getriebekasten; sämtliche Antriebsorgane für die Hub- und Schwenkbewegungen laufen im Oelbad. Der geschlossene Getriebekasten verhindert das Eindringen von Schmutz und Fremdkörpern.
- 3-Gang-Getriebe; erlaubt, die Arbeitsgeschwindigkeit jeweils den gegebenen Verhältnissen anzupassen.
- AMMANN-Ersatzteile und Service.

Wir würden uns freuen, Ihnen diese Geräte zeigen zu dürfen.

ULRICH AMMANN

Baumaschinen AG

Tel. (063) 2 27 02

4900 Langenthal

Isolieren im Hochbau

mit Kork und Polystyrol für

**Fassaden
Flachdächer
Decken**

usw.

Baukork AG

Verkaufsbüro Zürich, Seestrasse 247

Telephon (051) 45 70 20

Werk in Steinhausen / Zug

4

comolli

Spezialbetonröhren für hohe Ansprüche

PHLOMAX- u. VIBRO-PRESS-Betonröhren mit Spitz- und Doppelglockenmuffen armiert und unarmiert. Baulänge 2 m. Lichtweiten von 20-150 cm.

Überzeugen auch Sie sich schon bei nächster Gelegenheit von der Qualität der COMOLLI-Betonröhren

speziell über das genaue ineinanderpassen der Muffen, was Ihnen ein rasches Verlegen gewährleistet und damit Ihre Kosten senken hilft.

Prompte Lieferung ab Werk und franko Verwendungsstelle. Wir sind zu jeder Auskunft und technischen Beratung gerne bereit. Tel. 057/ 7 14 14

**Comolli's Erben AG,
5620 Bremgarten/AG**

Vertretung für die Kantone Basel Stadt und Basel Land:
GEBR. KOHLER AG, 4633 LÄUFELFINGEN

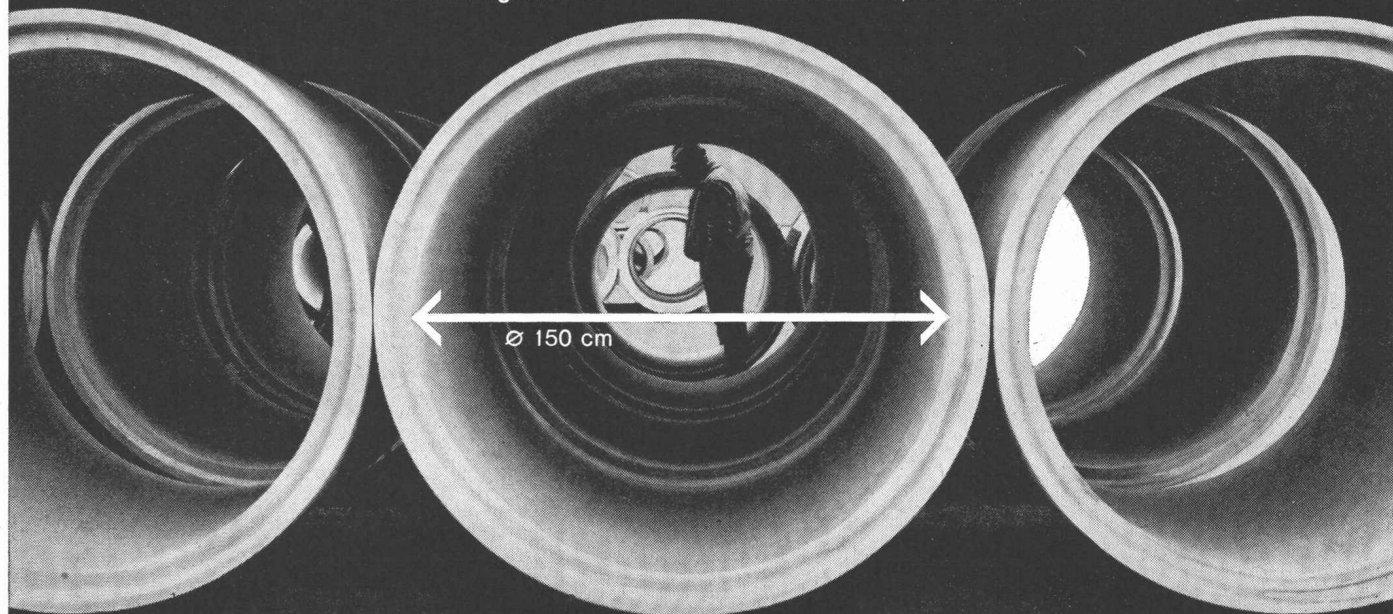



Warum bauen immer mehr Unternehmer mit Fertigbeton?

Galgentobelbrücke, St. Gallen, Jean Müller AG, Bauunternehmungen, St. Gallen

65.72.8 d

● Sie sparen Zeit

Wann immer Sie Beton brauchen, steht FERTIGBETON zu Ihrer Verfügung. Pünktlich genau nach Ihrem Bauprogramm liefern wir Ihnen jedegewünschte Menge FERTIGBETON auf die Baustelle: einbaufertiger Qualitätsbeton, nach strengsten Normen hergestellt.

● Sie sparen Arbeitskräfte

Die Arbeiter, die Sie für die Aufbereitung des Betons brauchten, können Sie für andere Aufgaben einsetzen.

● Sie sparen Kapital

Bei der Verwendung von FERTIGBETON erübrigen sich

die Installationen von Betonmischern, Zement- und Kiessilos.

● Sie sparen Platz

Das Betonumschlaggerät benötigt wenig Platz. Es kann jederzeit ohne grossen Aufwand entsprechend dem Baufortschritt umplaziert werden.

**Mit Fertigbeton bauen
heisst wirtschaftlich bauen!**

Für Ihre Lieferungen:

Fertigbeton AG, Zürich
Werk Schlieren, Tel. 051 98 10 11
Werk Glattbrugg, Tel. 051 83 53 83
Fertigbeton AG, Neftenbach
Tel. 052 3 11 79

Fertigbeton AG, St. Gallen

Tel. 071 27 16 33

Fertigbeton Ennerberg, Stans

Tel. 041 84 17 44

Fertigbeton Lantig,

Winterthur Tel. 052 6 19 99

Für Ihre Beratung:

«Holderbank»

Kies + Beton AG, Zürich

Tel. 051 48 76 12

**fertig
beton**

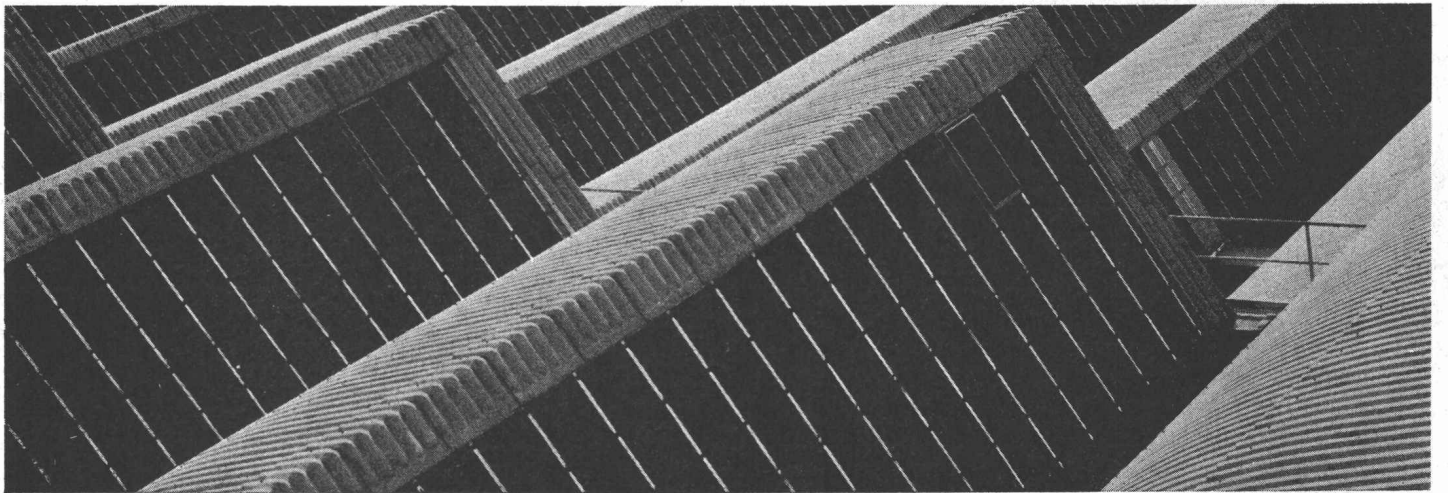

Technisches Büro Lausanne: Route de Chavannes 19, Telephone 021 / 24 94 29

CTW-Betonschutzanstriche

Banifix-Emulsion
auch auf
feuchten Flächen
(ex. Frostperiode)

Emallit-Betonschutzlack
(für das ganze Jahr geeignet)

schützen

isolieren

Betonfundamente, Mauerwerk, Verputz, Gips, Holz, Faserplatten usw. werden dank CTW-Betonschutzanstriche hochwirksam gegen die schädlichen Einflüsse von Laugen, Säuren, Alkalien, Sulfate, Rauchgase usw. geschützt.

dichten

Erhältlich beim Fachhandel oder
CTW-Fabriklager.

CHEMISCH-TECHNISCHE WERKE AG
4132 MUTTENZ - BASEL Tel. 061/53 20 21

ZÜRICH BERN LUZERN OLTEN ST. GALLEN CHUR LAUSANNE LUGANO-MANNO



**Für den
Spitalbau**

die zeitgemässe
Fango-Therapie mit
Parafango «Battaglia»

**Wirksamer, wirtschaftlicher,
sauberer; personal-, zeit-
und wäschesparend. Durch
Sterilisieren während der
Nacht wird vollkommene
Hygiene erreicht.**

**Im Mittel- und Kleinbetrieb:
Mobile Erwärmungsgeräte
für 15 kg Packungsmasse
oder mehr und Ausstreichtisch
mit Kühlplatte.**

**Im Grossbetrieb:
Eingebaute Zubereitungsan-
lagen durch Ihre Installations-
firma nach Rücksprache
mit uns.**

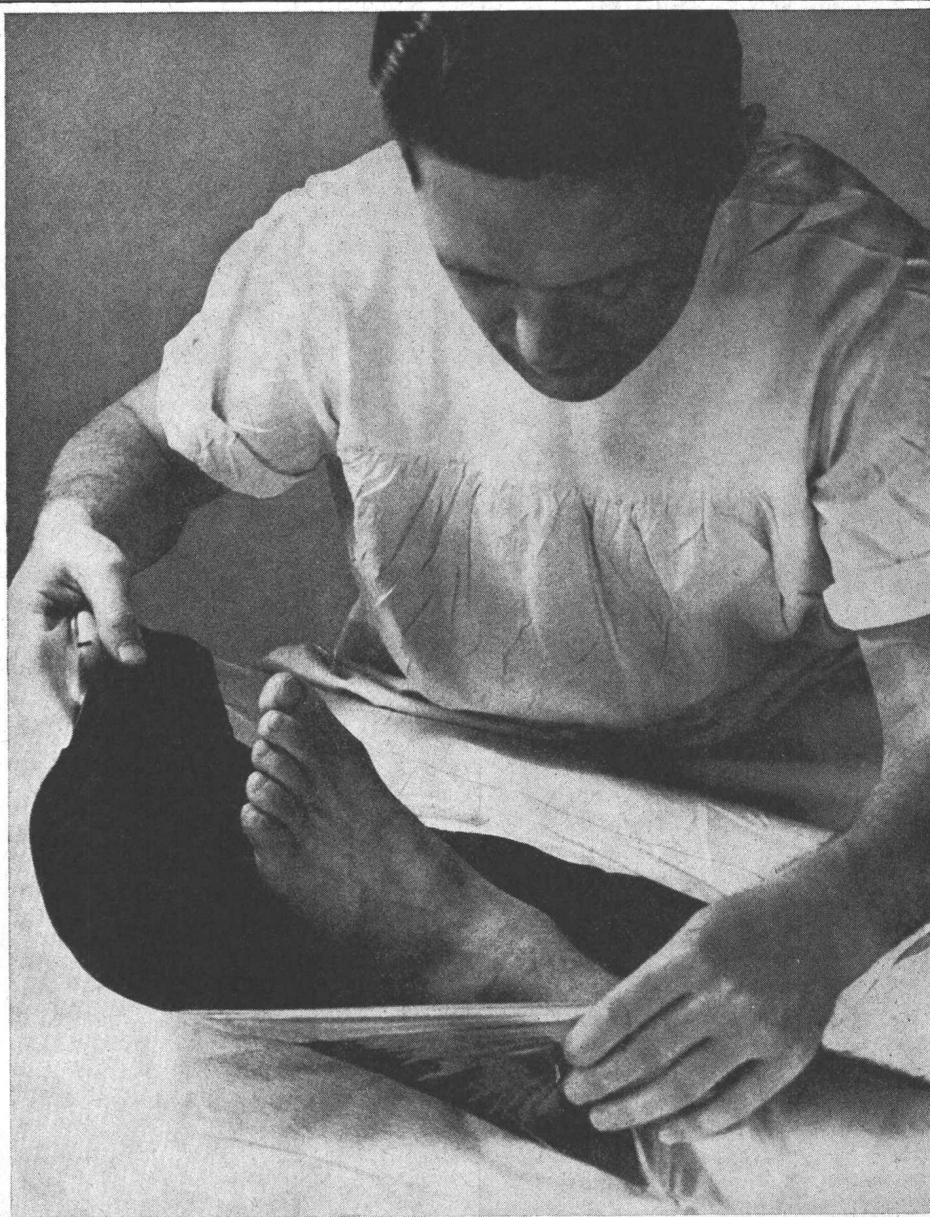

**Literatur,
kostenlose Beratung und
Personalinstruktion durch die**

**Fango Co. GmbH
8640 Rapperswil**

Wählen Sie



und Sie wählen richtig!

... denn unsere Schaumstoff-Isoliermaterialien sind **Spitzenprodukte** und ermöglichen Ihnen deshalb eine ausgezeichnete und wirklich preiswerte Isolation.

Alporit aus SWISSPOR

Hundertprozentiges ☩ Schweizer Fabrikat ☩

- schützt gegen Wärme und Kälte
- schützt vor Lärm und Feuchtigkeit
- ist druckfest und leicht
- ist form- und alterungsbeständig

kurz: ALPORIT bürgt für Qualität

Unser technischer Dienst ist jederzeit gerne bereit, Sie unverbindlich zu beraten.

KORK AG BOSWIL

5623 Boswil (Aargau)

Telefon 057 7 44 44
Telex 5 38 79

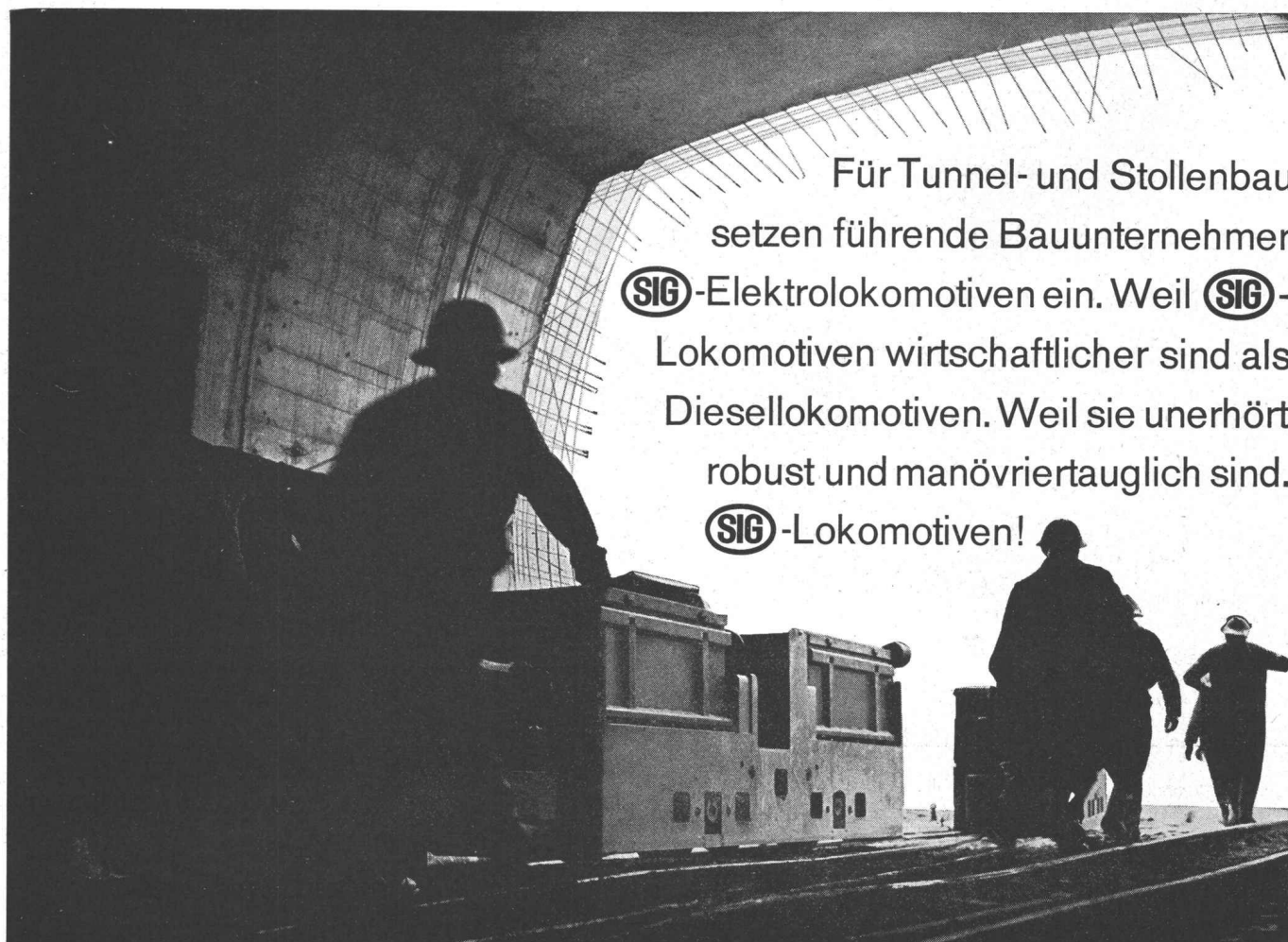

Für Tunnel- und Stollenbau setzen führende Bauunternehmer **SIG**-Elektrolokomotiven ein. Weil **SIG**-Lokomotiven wirtschaftlicher sind als Diesellokomotiven. Weil sie unerhört robust und manövriertauglich sind. **SIG**-Lokomotiven!

Schweizerische Industrie-Gesellschaft Neuhausen am Rheinfluss Schweiz

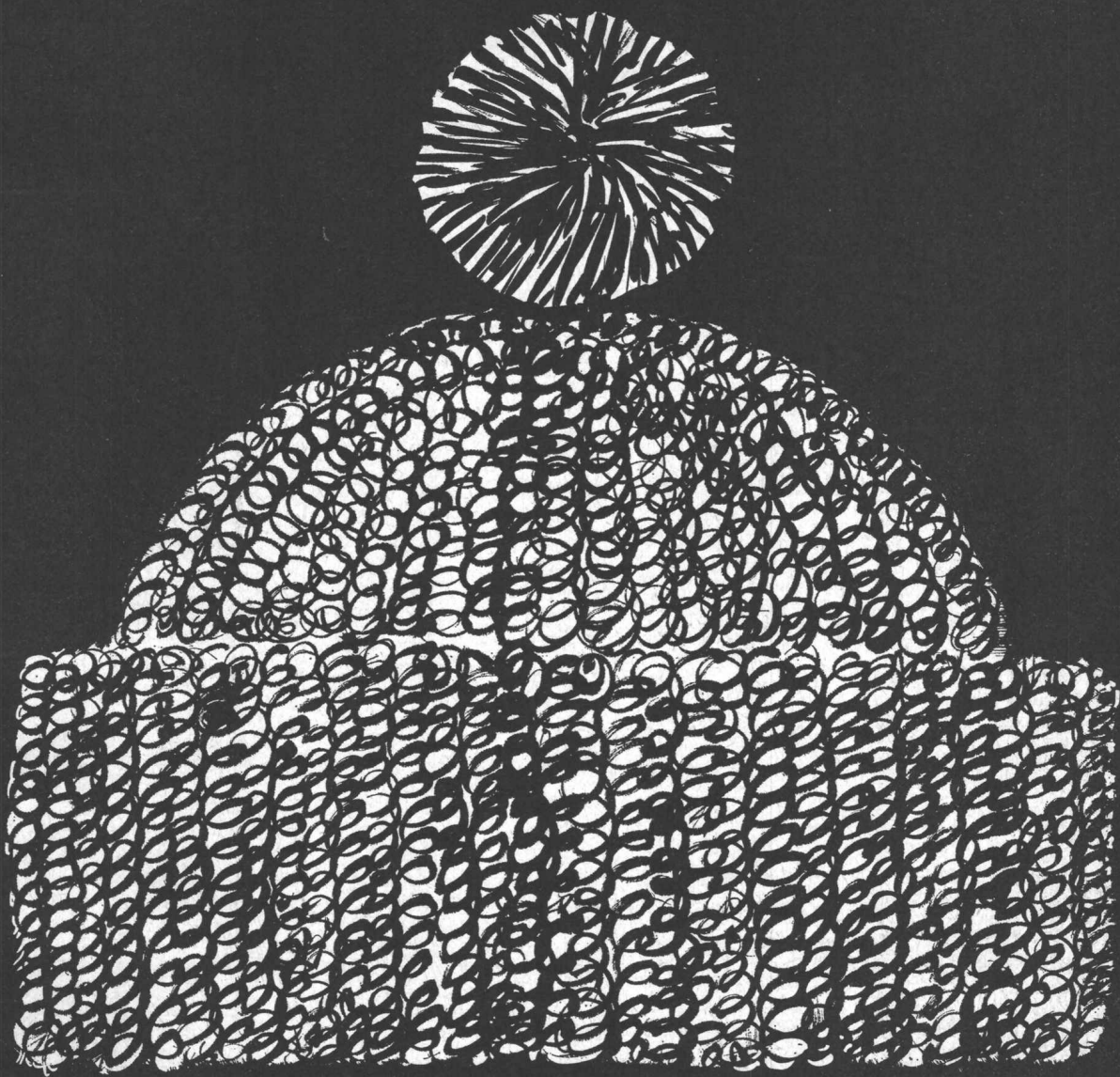

Wolle schützt vor Kälte - Heraklith auch.

Heraklith

die international bewährte magnesitgebundene Leichtbauplatte isoliert gegen Kälte, bringt mehr Behaglichkeit und geringere Heizkosten. Lesen Sie darüber in Heraklith Rundschau Heft 69 „Wärmeschutz im Hochbau“.

Generalvertretung:
Propatec A.G.
Richtstrasse 8
8304 Wallisellen Telefon 051 / 9312 54



Fabrikant: Österreichisch-Amerikanische Magnesit Aktiengesellschaft A-9545 Radenthein/Kärnten

Die preisgünstigste
Leichtbauplatte
in der Schweiz
dank EFTA-Partnerschaft



Kurt Hoehn AG St Gallen
Laboreinrichtungen

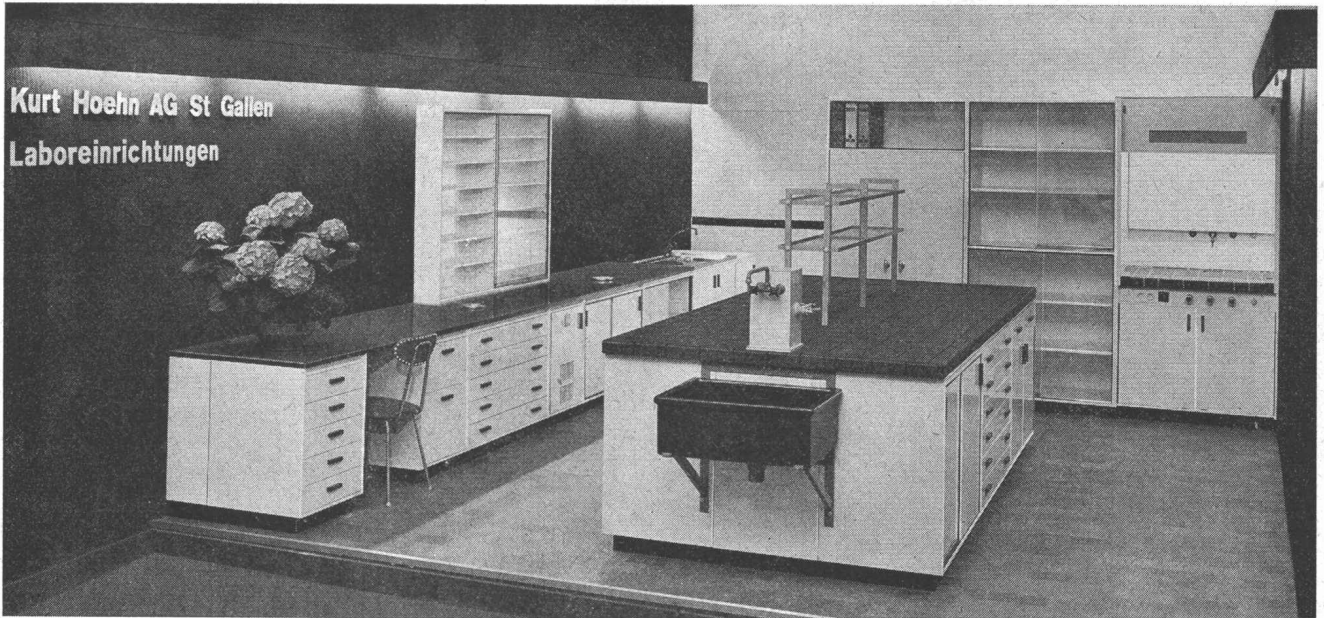

**FORTSCHRITTLICH
NEUZEITLICH
MODERN**



**Eschmann AG
Thun**
Tel. 033 2 91 91

SONDIERBOHRUNGEN

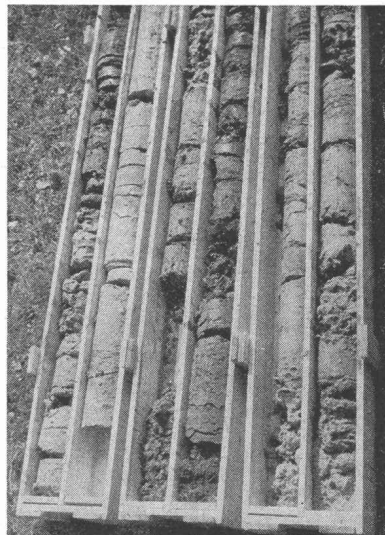
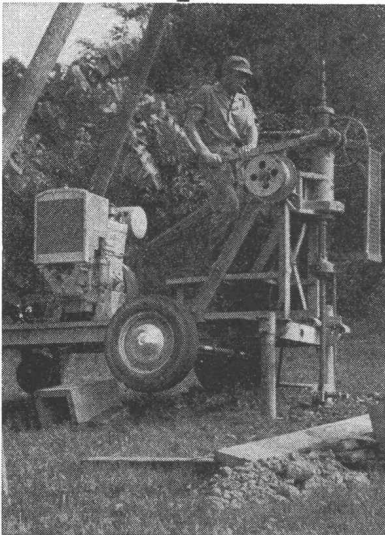

- Rotationskernbohrungen
- Rammsondierungen
- Scherflügelversuche
- Ungestörte Bodenproben
- Durchlässigkeitsuntersuchungen
- Bohrungen für Injektionen
- Fels- und Lockergesteins-Anker

Ing. M. Greuter & Cie AG, 8032 Zürich, Tel. 051/329028

Spezialfirma für Gunit, Spritzbeton, Injektionen und Bohrungen

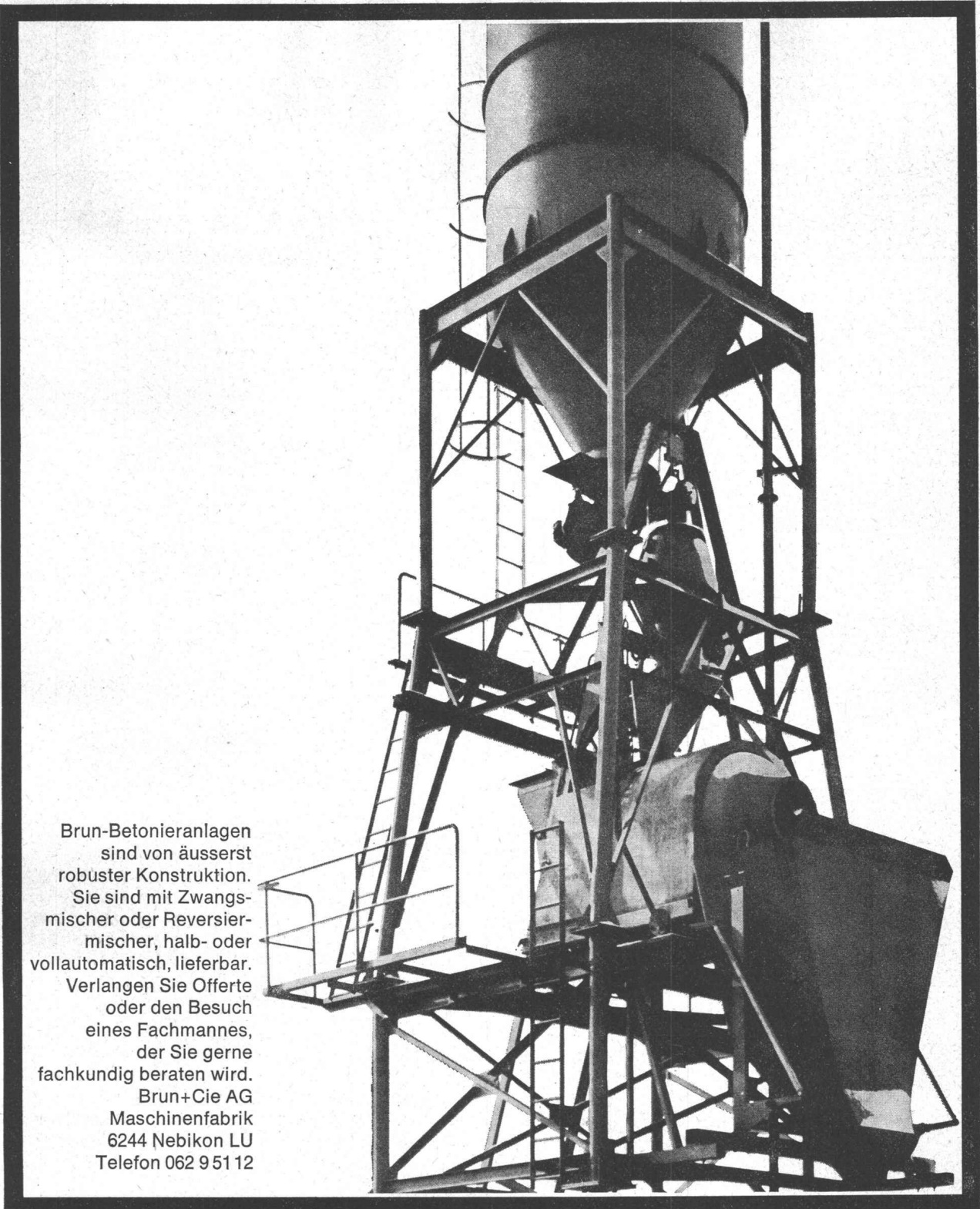

Brun-Betonieranlagen
sind von äusserst
robuster Konstruktion.
Sie sind mit Zwangs-
mischer oder Reversier-
mischer, halb- oder
vollautomatisch, lieferbar.
Verlangen Sie Offerte
oder den Besuch
eines Fachmannes,
der Sie gerne
fachkundig beraten wird.
Brun+Cie AG
Maschinenfabrik
6244 Nebikon LU
Telefon 062 9 51 12

brun

Argolite

ARGOLITE AG
Kunststoffplattenwerk
Willisau LU
Telephon 045 / 6 19 12

FORMAT

260 x 130 cm 330 x 130 cm 330 x 160 cm

alles spricht für

KNURZ®

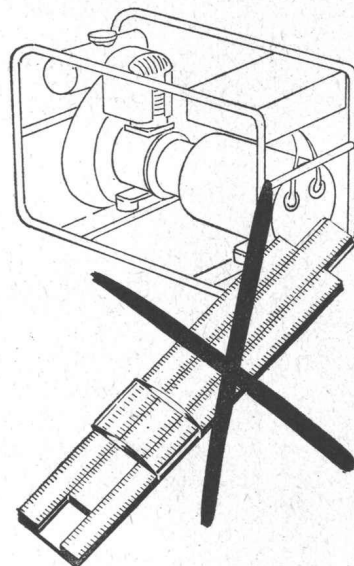

Beim KNURZ (D+E)-Kombi-Stromerzeuger brauchen Sie keinen Rechenstab zur Berechnung der Phasenbelastung.

Er gibt seine volle Lichtstromleistung auf einer Phase ab (nicht, wie üblich, auf drei verteilt). Sie können die volle Generatorleistung aber auch als 380 V-Drehstrom entnehmen. Oder wahllos 220 und 380 V kombinieren. Einfach anschließen: 220 V-Schweißtrafos, Elektrowerkzeuge, Beleuchtung usw. an die Licht-Schuko-Steckdose – 380 V-Drehstrommotoren und schwere Schweißgeräte an die Kraftstromsteckdosen. Alles andere tut der Generator. Selbstverständlich ist er kurzschlußfest, robust, zuverlässig und unfallsicher. Überzeugen Sie sich selbst.

KNURZ (D+E)-Kombi-Stromerzeuger gibt es mit Benzin- und Dieselantrieb für 1 – 2 – 5 – 7,5 und 15 kVA.



Senden Sie mir unverbindlich Informationsmaterial über KNURZ (D+E)-Kombi-Generatoren.

Name _____

Ort _____

Straße _____

Branche _____

71 KIRSCH Maschinen- und Gerätefabrik
55 Trier-Biewer

Telefon: 0651 / 66 0 22 • Telex: 047 857

2 66 2 G



Beratung durch Glasfasern AG und ihre Vertreter in der ganzen Schweiz.
 Verkauf durch den Baumaterialien-Handel und durch
 GLASFASERN AG, Verkaufsbüro Zürich, Nüscherstr. 30, Tel. 051-27 17 15

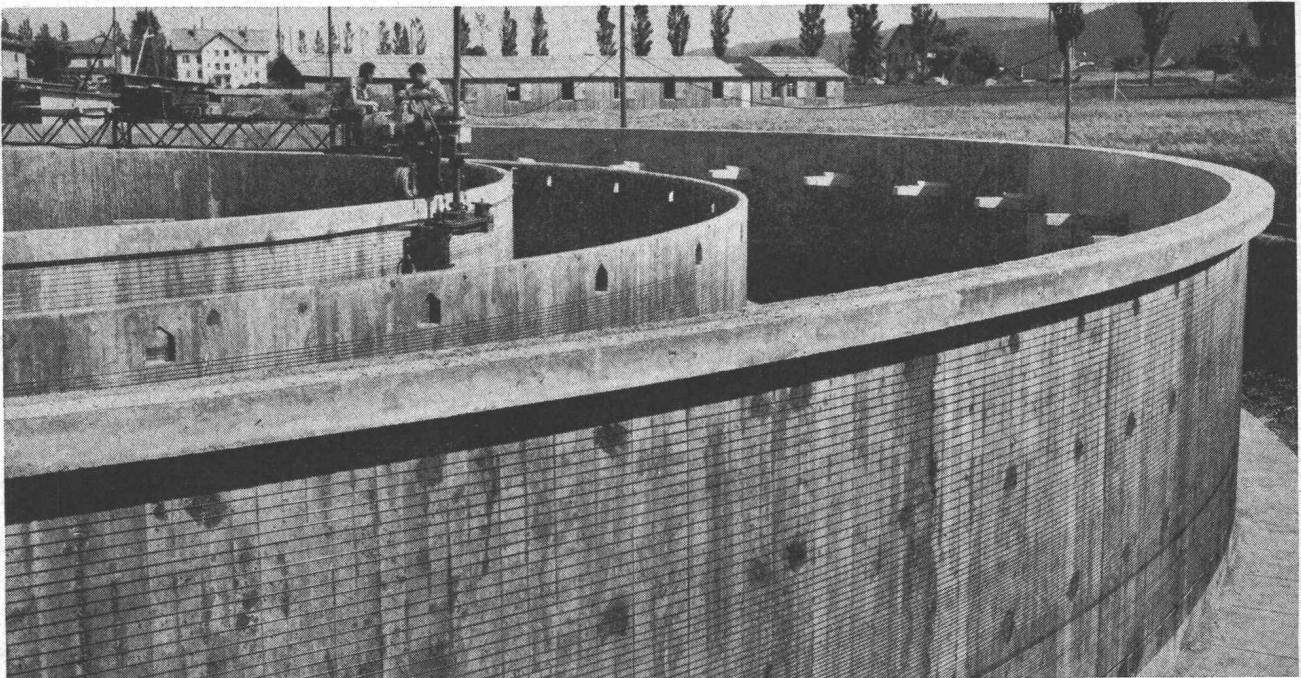

Spannbeton **BBRV** **Stahlton**

Kläranlage Gemeinde Dübendorf
 Dr. E. Bosshard, dipl. Ing., Dübendorf
 H. Gujer-Schmid, techn. Büro, Rümlang
 A. Bonomo's Erben AG, Bauunter., Dübendorf
 Stahlton AG Riesbachstr. 57 Tel. 051-47 64 00 8034 Zürich 8

Spezialarbeiten
im Grundbau

LOSINGER

Zeissl - Rammpfähle
HW- u. Calweld - Bohrpfähle
Betonschlitzwände ELSE
Vibroflotation
Colcrete - Mörtel und -Beton
Grundwasserabsenkung Wellpoint
Labor für Erdbau, Beton und Bitumen

Losinger + Co AG Bern

Unternehmen
für besondere
Bauverfahren

Spannbeton AG

VSL Spannkabel, Fels- und Alluvialanker,
Gleitschalungen, Fahrbahnübergänge, Brücken-
lager, Flachpressen, Fugendichtungen,
Wärme-, Schall- und Feuchtigkeitsisolationen

Spannbeton AG Bern, Zürich, St. Gallen
Précontrainte SA Lausanne
Beton Precompresso SA Locarno

Gesellschaften
für industrielles
Bauen

IGECO AG

Fabrikation und Montage von
schlaff armierten oder
vorgespannten Betonelementen
für den Hoch- und Tiefbau

IGECO AG Lyssach BE
IGECO AG Volketswil ZH
IGECO SA Etoy VD