Zeitschrift: Schweizerische Bauzeitung
Herausgeber: Verlags-AG der akademischen technischen Vereine
Band: 82 (1964)
Heft: 32

Werbung

Nutzungsbedingungen
Die ETH-Bibliothek ist die Anbieterin der digitalisierten Zeitschriften auf E-Periodica. Sie besitzt keine Urheberrechte an den Zeitschriften und ist nicht verantwortlich für deren Inhalte. Die Rechte liegen in der Regel bei den Herausgebern beziehungsweise den externen Rechteinhabern. Das Veröffentlichen von Bildern in Print- und Online-Publikationen sowie auf Social Media-Kanälen oder Webseiten ist nur mit vorheriger Genehmigung der Rechteinhaber erlaubt. Mehr erfahren

Conditions d'utilisation
L'ETH Library est le fournisseur des revues numérisées. Elle ne détient aucun droit d'auteur sur les revues et n'est pas responsable de leur contenu. En règle générale, les droits sont détenus par les éditeurs ou les détenteurs de droits externes. La reproduction d'images dans des publications imprimées ou en ligne ainsi que sur des canaux de médias sociaux ou des sites web n'est autorisée qu'avec l'accord préalable des détenteurs des droits. En savoir plus

Terms of use
The ETH Library is the provider of the digitised journals. It does not own any copyrights to the journals and is not responsible for their content. The rights usually lie with the publishers or the external rights holders. Publishing images in print and online publications, as well as on social media channels or websites, is only permitted with the prior consent of the rights holders. Find out more

Download PDF: 13.12.2025

ETH-Bibliothek Zürich, E-Periodica, https://www.e-periodica.ch

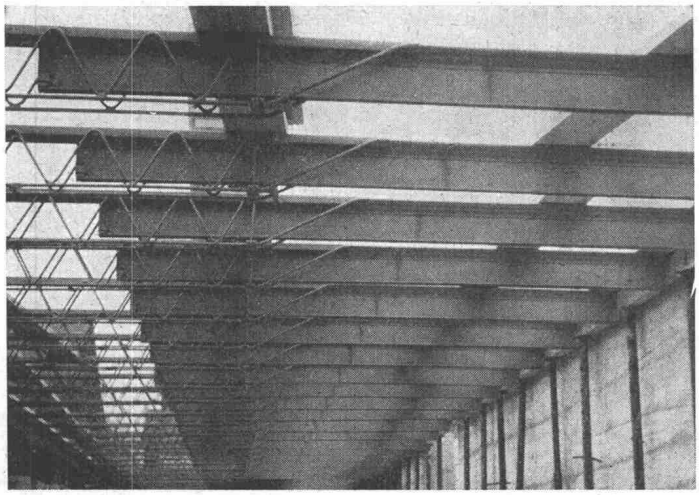

Unser Lieferprogramm:

Fix 1 / 2 / 3 Schalungsträger

Stahl- und Eisenkonstruktionen Aufbereitungsanlagen

B.K. Schalungsträger min. R. = 1,00 m

Säulenzwingen

Gleitschalungen

FIXTRÄGER AG STAHLBAU LAUFENBURG

Tel. 064 - 7 35 21

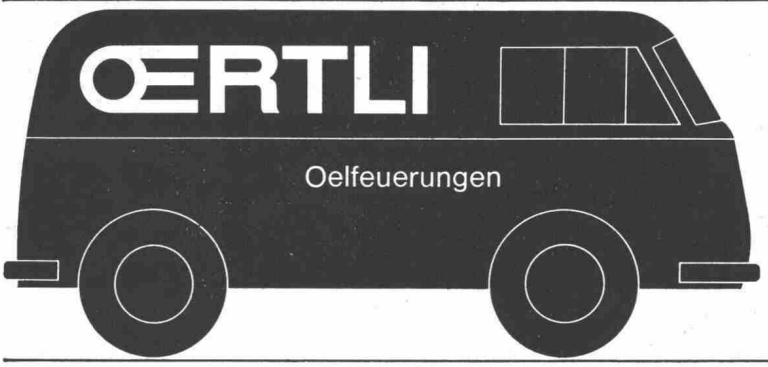

Oertli-Oelbrenner:
wirtschaftlich -
zuverlässig - Service

Ing. W. Oertli AG
Dübendorf
Telefon 051 - 85 05 11

Erfahrung führt zur

Leichtbauplatte

Der Vereinigung Schweizerischer Leichtbauplatten-Fabrikanten

angeschlossene Firmen:
Gips-Union A.-G., Zürich
H. Dietrich, Spiez
Herbag, Herstellung von Baustoffen AG. Rapperswil
W. Brodtbeck AG., Zementwarenfabrik, Pratteln
Zementröhrenfabrik AG, St. Gallen
Zementwaren AG., Düdingen (FR)
Holz-AG. Trimmis, Bahnhof Untervaz

Sekretariat in Oberrieden am Zürichsee

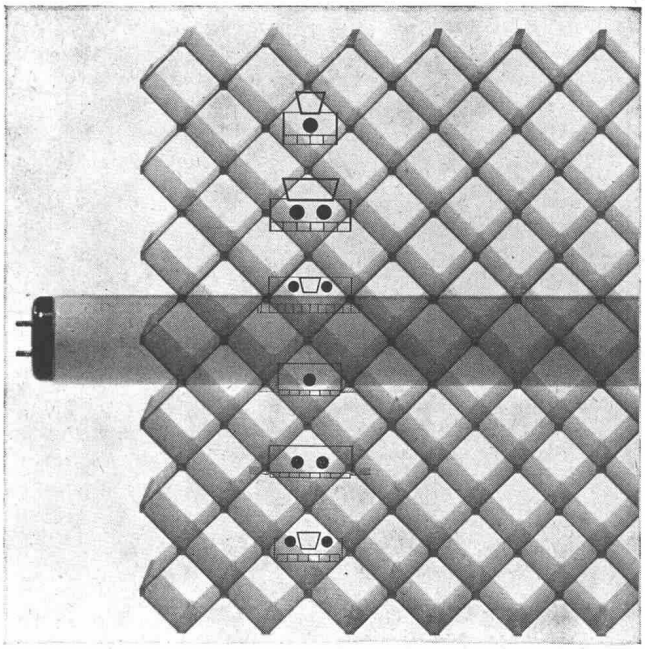

Die Fluoreszenzbeleuchtung hat sich für Arbeitsräume durchgesetzt. Das vom Bauherrn geforderte Beleuchtungsniveau wird immer höher. — Die grosse Auswahl von Leuchten, die wir dem Interessenten bieten, gibt ihm die Gewissheit für jeden Zweck die richtige Leuchte zu finden. Wenden Sie sich an Ihren Elektroinstallateur oder direkt an uns. Unsere Fachleute beraten Sie gerne. — BAG Bronzewarenfabrik AG Turgi. Ausstellungs- und Verkaufsräume

Konradstrasse 58, Zürich

BAG TURGI

Armierungsdistanzrohre

23 x 15 mm grau

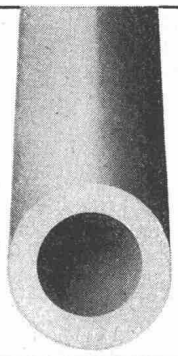

aus hochschlagfestem Kunststoff, unzerbrechlich, die dicke Wandstärke gewährleistet eine genaue Schalungsdistanz. Äusserst günstige Preise, verlangen Sie unsere Muster und Preisliste.

KTW J. G. KIENER + WITTLIN AG · BERN

SCHAUPLATZGASSE 23 TELEFON 031 / 22 23 11 EISEN + METALLE EISENWAREN BESCHLÄGE WERKZEUGE MASCHINEN

STS

Schweiz. Technische Stellenvermittlung
Service Technique Suisse de placement
Servizio Tecnico Svizzero di collocamento
Swiss Technical Service of employment

Zürich 4, Lutherstrasse 14, Telefon (051) 23 54 26. Telegrammadresse: STSINGENIEUR ZÜRICH. Für Stellensuchende Einschreibegebühr 3 Fr. für 3 Monate. Bewerber wollen Anmeldebogen verlangen. *Auskunft* über offene Stellen und *Weiterleitung* von Offerten erfolgt nur *gegenüber Eingeschriebenen.*

INDUSTRIE-ABTEILUNG:

21 **Techniker,** oder **Chemiker** oder **Laborant** mit Praxis, entweder in der Anwendung von Isotopen oder radioaktiven Materialien oder im Gebrauch des Elektronenmikroskops. Wissenschaftliches Institut, Zürich.

31 jüngerer **Lüftungstechniker** oder **-zeichner** mit Praxis, Zürich.

49 technisch gebildeter **System-Analysator** (Elektroingenieur), möglichst vertraut mit Problemen der elektronischen Datenverarbeitung, als Mitarbeiter einer Planungsgruppe für die Einführung der Real-Time-Verarbeitung. Schweizerisches Verkehrsunternehmen, Zürich.

57 **Ingénieur-électromécanicien,** ayant une bonne expérience dans la production en série de nombreuses pièces variées. Age 30-35 ans. Candidat très polyvalent, capable d'assurer du progrès, avec les larges responsabilités techniques et de commandements. Fabrication articles industriels en matières plastiques. Paris-ouest.

73 **Technikum-Chemiker** oder **Elektro-Techniker,** gewandt im Verkehr, mit guten Kenntnissen einer zweiten Landessprache, zur Ausbildung als Strahlenschutz-Fachmann für Unfallverhütung. Unfallverhütungsdienst einer Amtsstelle, Zentralschweiz.

81 **dipl. Maschinentechniker** und **gelernte Maschinenzeichner,** möglichst mit Praxis im allgemeinen Maschinenbau für das Konstruktionsbüro (Hebezeuge, Transportanlagen, Aufzüge usw.). Maschinenfabrik der deutschen Schweiz.

83 **dipl. Elektroingenieure** und **-techniker** mit Praxis, für Berechnungen und Konstruktion im Elektromaschinen- und Elektroapparatebau. Ferner: **gelernte Elektrozeichner.** Fabrik der Zentralschweiz.

91 **Maschinentechniker** oder **-zeichner,** bis Anfang Fünfzig, mit Konstruktionspraxis für die Verwaltung, Registrierung und Archivierung des gesamten Zeichnungsmaterials und für allg. Büroarbeiten. Konstruktionsbüro mit Versuchswerkstätte, Zürich.

99 jüngerer **Maschinentechniker** mit Praxis im Apparatebau oder Kältefach, für Projekte und Konstruktion. Englisch für die Verfolgung der einschlägigen Literatur. Zürich.

133 **Elektroingenieur,** evtl. qualifizierter **Elektrotechniker,** mit Laborpraxis, für Entwicklungsarbeiten an Lichtbogenschweissmaschinen. Zürich.

BAU-ABTEILUNG:

102 **Tiefbauzeichner** mit abgeschlossener Lehre und etwas Praxis, sowie mit Kenntnissen in Eisenbeton, für Unternehmung. Gelegenheit, Französisch zu lernen. Lausanne.

132 **Tiefbautechniker** mit Technikumsbildung, für Büro, hauptsächlich Kalkulationen von Tiefbauten, bei Eignung Einsatz auf Baustellen. Hoch- und Tiefbauunternehmung in Zürich.

160 **Eisenbetonzeichner.** Ing.-Büro in Vorort Zürichs.

162 **Hochbautechniker** oder **-zeichner** mit Praxis, vorwiegend für Büro. Arch.-Büro in Kantonshauptort Ostschweiz.

164 **Ingénieur** ou **technicien coordinateur,** ayant expérience constructions génie civil, pour représentation du maître de l'ouvrage, contacts avec architects et ingénieurs. Groupe de construction et préfabrication, Suisse Romande.

168 **Hochbautechniker** und **-zeichner** mit Büro- und Bauplatzpraxis, deutscher oder französischer Muttersprache, als Mitarbeiter für grössere Ueberbauungen. Arch.-Büro Unternehmung in Zürich.

174 erfahrener **Hochbauführer,** absolut selbständig in örtlicher Bauleitung, Ausmass und Abrechnung. Gute Kenntnisse Italienisch notwendig. Ferner: jüngerer **Architekt** evtl. **Hochbautechniker** mit Praxis, für Projekt und Ausführung. Arch.-Büro in Stadt, Kanton Tessin.

178 **Hochbauzeichner** mit Praxis, für Büro. Arch.-Büro in Zürich.

212 **Bauingenieur** oder **Tiefbautechniker** mit einigen Jahren Praxis, für Leitung oder Abteilung Planung und Tiefbau. Ferner: **Tiefbau-** und **Eisenbetonzeichner** mit Praxis. Ing.-Büro Nähe Zürich.

214 **Hochbautechniker,** möglichst mit einigen Jahren Büropraxis, fähig ein Arbeitsteam zu leiten, für die baureife Durcharbeitung von Objekten; ferner: einige **Hochbauzeichner** mit Praxis. Bevorzugt Bewerber, die Wert auf längere Anstellung legen. Arch.-Büro in Zürich.

216 **Eisenbetonzeichner** mit etwas Praxis. Ing.-Büro in Zürich.

218 **Hochbautechniker,** evtl. **Architekt,** mit Praxis, für Büro und Bauplatz, für vielseitige, interessante Bauvorhaben. Kleineres Arch.-Büro auf dem Lande im Kanton Aargau.

FRIAG

Bautenschutz

Grundwasser- u. Flachdachisolierungen, Abdichtungen

Frank Isolierungen AG **Sihlfeldstrasse 89, Zürich 4, Tel. (051) 25 67 92/93**

Oberstufenschulpflege Uster

Wettbewerb

zur Erlangung von Plänen für eine Oberstufenschulhausanlage im «Weidli», Uster

Ausstellung der Projekte

Samstag, 8. August bis Mittwoch, 19. August 1964

in der **Turnhalle des Sekundarschulhauses Freiestrasse,** Uster.

Oeffnungszeiten:

Samstag und Sonntag je 10—12 Uhr und 14—18 Uhr
Montag bis Freitag je 18—21 Uhr
(Montag, 17. August, nur bis 19.45 Uhr wegen geschlossener Führung für die Behörde)

Oeffentliche Führung:

Dienstag, 18. August 1964, 19.30 Uhr, durch Herrn H. Marti, Arch., Mitglied des Preisgerichtes.

Der Bericht des Preisgerichtes kann in der Ausstellung zum Preis von Fr. 1.— gekauft werden.

Republic of Iraq
Detailed Five Year Economic Plan
Samarra Hydro-Electric Project

Contract No. 1/5/19

The Ministry of Industry, Republic of Iraq, invites tenders from qualified firms for the supply and erection of the hydro-mechanical and electrical equipment and/or related civil engineering works of the **Samarra Hydro-Electric Project** consisting of

a power-house with three 28 MW generating units downstreams, the existing Samarra Barrage, a 132/33/11 kV substation, housing facilities.

Tender documents may be inspected and are sold from June 15, 1964 till September 15, 1964 at the Ministry of Industry, Baghdad, and the Consulate of the Republic of Iraq at Geneva, 72, rue de Lausanne.

Tenders must be delivered to the Ministry of Industry, Baghdad, on or before October 17, 1964.

The price of the tender documents is Sfr. 650.—.

Further Details may be obtained by application to the above mentioned office.

Profilit BAUGLAS

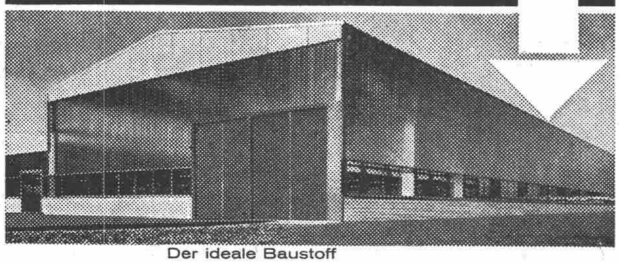

Der ideale Baustoff
für die Verglasung von Fabrik- und Hausfassaden, Treppenhäusern und Trennwänden
Eröffnet neue Perspektiven, senkt Baukosten und verkürzt Ausführungszeiten
Direkte Hüttenvertretung

J. Brüllmann SÖHNE AG
KREUZLINGEN
Glas- + Metallbau
Kreuzlingen 072 82326 int. 5 Zürich 051 835200

Einwohnergemeinde Biberist

Die von der Gemeindeversammlung neugeschaffene **hauptamtliche Stelle** des

Bauverwalters

wird hiermit zur Besetzung ausgeschrieben.

Aufgabenkreis: Leitung des gesamten kommunalen Bauwesens, Ueberwachung der Gemeindebauten und Liegenschaften, Koordination sämtlicher Gemeindewerke, Aufsicht über das Betriebspersonal.

Anforderungen: Abgeschlossene Berufsbildung Richtung Hoch- oder Tiefbau (womöglich HTL) und entsprechende Berufserfahrung.

Handschriftliche Bewerbungen mit Beilage von Lebenslauf, Fachausweisen, Zeugnisabschriften und Foto sind bis **30. August 1964** an das Ammannamt der Einwohnergemeinde Biberist zu richten.

Biberist, 13. Juli 1964

Der Einwohnergemeinderat

AQUAREX
Fugenbänder
Beton- und Mörtelzusätze

POLYREX AG
Zürich 11/50
Chem. Baustoffe
Guyerstrasse 8 Tel. (051) 48 79 03

Jüngerer, erfahrener

Techniker-Architekt HTL

sucht interessante, verantwortungsvolle Mitarbeit auf 1. Nov. 1964. Kanton Zürich bevorzugt.

Offerten unter Chiffre P 4538-40 W an Publicitas Winterthur.

St. Margrether-Sandstein
E. G.
Jegliche Steinhauer-Arbeiten
Tür- u. Fenstereinfassungen, Cheminées etc.
Verlangen Sie unverbindlich Offerte oder Vertreterbesuch
STEINBRUCH- UND STEINHAUERGESCHÄFT
E. Gautschi AG, St. Margrethen, T. 7 41 31/32

Versierter

Bauführer/Architekt HTL

übernimmt Bauführungen, Platz Zürich oder Umgebung.
Offerten unter Chiffre OFA 2609 Zd an Orell Füssli-Annoncen, 8022 Zürich.

Betonarbeiten armiert mit
BOX STAHL
naturhart, als einziger hochwertiger Schweizer Baustahl IIb ohne Festigkeitseinbuße schweißbar
MONTEFORNO, Stahl- und Walzwerke AG, BODIO

fi RISTA Elemente
Wirtschaftlicher armieren mit fi-Rista Elementen armieren
Drahtwerke Fischer & Co.
Reinach AG Tel. (064) 61555

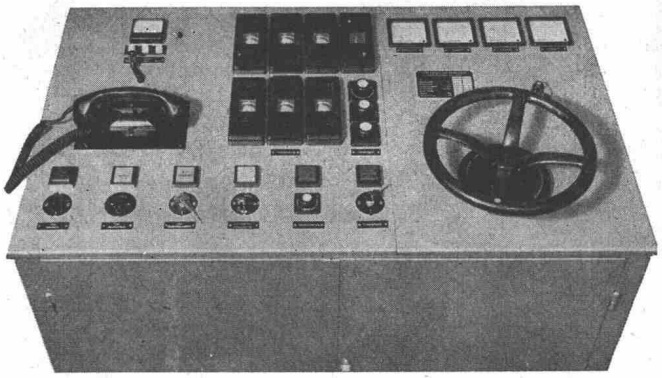

Schmid Schalttafelbau

Hans-Willy Schmid

Schalttafelbau und Konstruktion
elektrischer Steuerungen
für Stark- und
Schwachstromanlagen

Grubenstrasse 5
Männedorf ZH
Telephon (051) 74 07 73

Wir bauen:

Hauptverteilungen für Fabriken, Spitäler, Schulhäuser usw.
Experimentiertableaux für Schulen und Labors
Kommandopulte für Maschinenanlagen aller Art,
insbesondere für Seilbahnen
Steuerschränke, Tableaux für Baustellen
Maschinensteuerungen (Stark- und Schwachstrom)
Kurze Lieferfristen!

Gesucht zuverlässiger, tüchtiger

Bauzeichner

für Ausarbeiten von Plänen, Baubeschrieben, Bauofferten, Bauführung, Bauabrechnung mit geringfügigen Korrespondenzarbeiten in mittelgrosses Bauunternehmen. Sehr guter Lohn, Ferien, Sozialeinrichtungen und rechte Behandlung sind zugesichert. Eine halbe Autostunde von Zürich.

Offerten an Bauunternehmen **Franz Stadelmann, Niederwil,** Tel. 6 37 81 oder 6 38 07

Gesucht

Bauingenieur

mit einigen Jahren Praxis für die Projektierung von Eisenbetonbauwerken, aus dem Gebiete des Hoch- und Tiefbaues.

Offerten an Ingenieurbüro **Dr. Ing. Lombardi und Ing. Gellera**
Via Ciseri 3, **6600 Locarno**

Bestausgewiesener

dipl. Bauingenieur

mit grosser Erfahrung im Wohn- und Industriebau, **übernimmt Arbeiten.**

Offerten unter Chiffre ZD 1237 an Mosse-Annoncen, 8023 Zürich.

Abwasser

International anerkannte Abwasserspezialisten organisieren in der Schweiz ein Ingenieur-Büro.

Wir suchen als **Partner** einen dynamischen Schweizer Ingenieur oder Tiefbautechniker, nachweisbar spezialisiert im Kanalisationswesen mit Erfahrung im Kläranlagen-Bau.

Aufträge vorhanden. Eintritt möglichst rasch. Hohe Salarierung. Der Bewerber soll dieses schweizerische Büro völlig selbständig aufbauen und organisieren können.

Interessenten melden sich unter Chiffre OFA 78 W an Orell Füssli-Annoncen AG, 8022 Zürich.

Absolute Diskretion wird zugesichert.

Junger ausgelernter Maurer **sucht** zwecks Weiterbildung Stelle als

Hilfszeichner

in Architekturbüro. Nähe Basel bevorzugt.
Offerten unter Chiffre ZG 7739 an Mosse-Annoncen, 8023 Zürich.

Zu kaufen gesucht gut erhaltener, schwerer

Portalkran

Ausladung 20—25 m, Tragkraft mind. 2—5 t mit Laufkatze. Nur gute Occasion kommt in Frage.

Offerten unter Chiffre N 40917-23 an Publicitas Luzern.

Kant. Technikum Burgdorf

Im Zusammenhang mit der Erweiterung unserer Schule suchen wir auf 1. April 1965 als

hauptamtliche Lehrer

1 Architekten
2 Maschinen-Ingenieure

Die ausführlichen Anstellungsbedingungen samt Beschreibung des Aufgabenbereiches sind bei unserem Sekretariat erhältlich.

Bewerbungen erwarten wir bis **spätestens 27. August 1964** an die **Direktion des Technikums.**

Bauführer

(Tiefbautechniker) gesucht

auf Nationalstrassenbaustelle im Kanton Aargau.

Verlangt werden absolute Kenntnisse sämtlicher Arbeiten im Strassen- und Tiefbau. Organisatorische Fähigkeiten.

Wir bieten selbständiges Arbeiten, angenehmes Arbeitsklima, sehr gute Entlöhnung.

Offerten unter Chiffre SA 6663 A an Schweizer Annoncen AG «ASSA», Aarau.

Gesucht

Hochbautechniker-Architekt

evtl. Bauzeichner

mit Praxis und Erfahrung (auch in Bauführung).
— Zeitgemässe Arbeitsbedingungen,
— bei Eignung Anstellungsverhältnis langer Dauer erwünscht.

Handschriftliche Bewerbung nebst Unterlagen erbeten an **Willy Vonesch,** Arch. ETH/SIA, **Samedan/Engadin**

---

diasond | ag

Schweizerische Gesellschaft für Geotechnik, Tiefbohrungen, Injektionen sucht jüngeren initiativen

dipl. Bauingenieur

für ihr Hauptbüro in Zürich. Es wird sehr interessante und entwicklungsfähige Position geboten. Sprachenkenntnisse Deutsch, Französisch, Italienisch erwünscht. Offerten sind erbeten an:

Diasond AG, Dreikönigstrasse 45, **Zürich 2**
Tel. (051) 23 35 23

Gesucht tüchtiger

Hochbautechniker

oder

Hochbauzeichner

zur Bearbeitung interessanter Bauaufgaben. Angenehmes Arbeitsverhältnis. Gutes Salär. Eintritt sofort oder nach Vereinbarung.

Architekturbüro **Rudolf Gujer,** dipl. Arch. SIA
Ob. Graben 22, **St. Gallen**

Junger

Bauzeichner / Bauführer

sucht per sofort Stelle auf Architekturbüro in Zürich oder Umgebung. Offerten unter Chiffre ZF 1343 an Mosse-Annoncen, 8023 Zürich.

Unsere Bauunternehmung sucht energische und erfahrene

Bautechniker

zur Bearbeitung von Verwaltungs- und Postgebäuden, Wohnungs- und Siedlungsbau. Wir offerieren sehr gut bezahlte Dauerstelle mit angenehmer Zusammenarbeit. 5-Tage-Woche, 3 Wochen Ferien usw. Wir erwarten Sie gerne zu einer Besprechung.

quiba

Quiba AG, Manessestrasse 92, 8045 Zürich, Tel. 051/33 35 53

Wir suchen versierte, zuverlässige

Eisenbetonzeichner

für die Bearbeitung interessanter Grossbauten. Dauerstellung mit sehr guter Entlöhnung.

Schellenberg & Chatelain, Ing.-Büro
Stauffacherquai 46, **8004 Zürich**

Erfahrener Bauführer übernimmt auf Frühjahr 1965

selbständige Bauführung

von Hochbauten in den Kantonen Zürich und Aargau.
Offerten unter Chiffre ZB 1340 an Mosse-Annoncen, 8023 Zürich.

Stellenausschreibung

Das **Baudepartement des Kantons Basel-Stadt (Hochbauamt)** sucht zur Ergänzung seines Teams für die Mitarbeit an der Planung, Projektierung und Ausführung interessanter öffentlicher Bauaufgaben initiative Fachleute:

1. Hochbautechniker
2. Bauführer

Erfordernisse:
Für Techniker: Abgeschlossene Fachausbildung als Hochbautechniker, Büro- und Bauplatzpraxis erwünscht.
Für Bauführer: Ausbildung als Bauführer, mehrjährige Praxis in Architekturbüros bei grösseren Bauten.
Geboten wird selbständige, abwechslungsreiche Tätigkeit in gutem Arbeitsklima.

Amtsantritt und Besoldung (im Rahmen der gesetzlichen Bestimmungen) nach Uebereinkunft. Die Pensionsverhältnisse sowie die Witwen- und Waisenfürsorge sind vorbildlich geregelt. 5-Tage-Woche.

Anmeldungen von Bewerbern schweizerischer Nationalität mit Angaben über Bildungsgang und bisherige Tätigkeit usw. sind erbeten **bis spätestens 22. August 1964** an das Sekretariat des Baudepartementes, 4001 Basel 1 (Fächer).

Basel, den 11. Juli 1964

Baudepartement Basel-Stadt

Technisches Büro

übernimmt kurzfristig die Ausarbeitung von Kostenvoranschlägen, Vorprojekten und Koordinationsplänen für

Heizung u. Sanitär

H. Thomann
Färberstrasse 31, **Zürich 8,** Tel. (051) 47 13 12

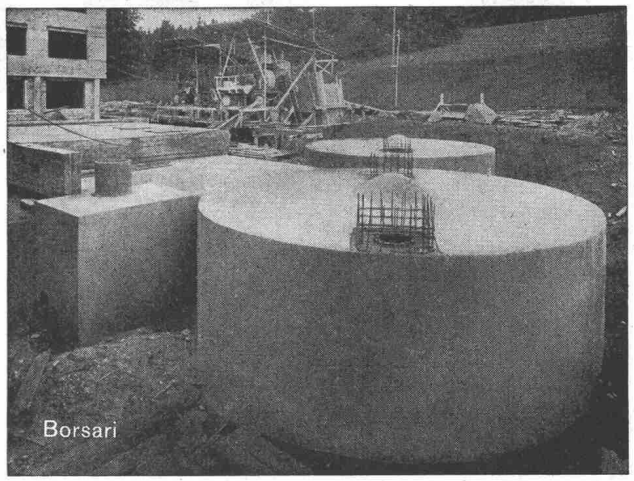

Altersheim Bethesda, Küsnacht ZH, 2 Tanks, total 400 m³ Heizöl

BORSARI
HEIZÖL- u. BENZIN-TANKS

aus Eisenbeton mit Plattenauskleidung
für jeden Bedarf — 50 Jahre Erfahrung
Erstklassige Referenzen
Keine Korrosion — Kein Unterhalt

BORSARI & CO., Zollikon - Zürich
Telephon (051) 24 96 18 — Gegründet 1873

KISSLING
Motorgetriebe

weit über
die Schweiz hinaus
bekannt

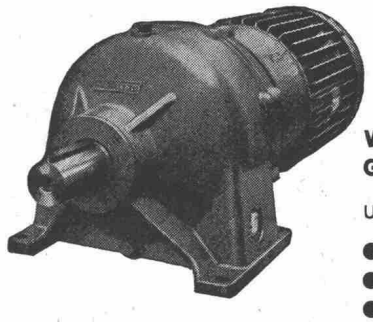

Wir lösen jedes Getriebeproblem

Unsere Getriebe sind:
- formschön
- niedrig im Preis
- rasch lieferbar Normaldrehzahlen ab Lager.

Stirnradgetriebe bis 200 PS, Planetengetriebe bis 150 PS. Trommel- u. Schneckengetriebe bis 25 PS, stufenlose Getriebe bis 8 PS. Spezialgetriebe

L. Kissling + Co Maschinenfabrik
Zürich-Seebach
Telefon 051/466400

PTT

Die **Generaldirektion PTT in Bern** sucht für ihre Fernmeldedienste einen tüchtigen

Tiefbautechniker

mit abgeschlossenem Studium an einem anerkannten Technikum und einigen Jahren praktischer Berufserfahrung.

Aufgabenkreis: Projektierung und Ausführung von Tiefbauarbeiten im Zusammenhang mit dem Aus- und Umbau des unterirdischen Telephonleitungsnetzes. Bewerber, die eine unabhängige, interessante Arbeit als Bauleiter zu schätzen wissen, finden in unseren Diensten eine abwechslungsreiche und vielseitige Beschäftigung.

Das Tätigkeitswesen erstreckt sich über die ganze Schweiz. Der gegenwärtige Wohnort kann eventuell beibehalten werden.

Wir bieten: Gut bezahlte Dauerstellen mit vorbildlichen Sozialleistungen: gute Aufstiegsmöglichkeiten; alternierende 5-Tage-Woche.

Bewerbungen mit den üblichen Unterlagen sind an die **Personalabteilung der Generaldirektion PTT in Bern** zu richten.

Wir suchen für unser kleineres Ingenieurbüro einen

Eisenbetonzeichner

Da unser Büro zur Hauptsache Aufträge der Industrie und relativ wenig Wohnungsbau hat, ist die Arbeit abwechslungsreich und interessant.
Wir könnten Sie Ihren Leistungen entsprechend sehr gut bezahlen. 5-Tage-Woche sowie 3 Wochen bezahlte Ferien.

Gerne erwarten wir Ihre Zuschrift oder Ihren Anruf.
Ing.-Büro Pfeiffer ETH/SIA
Turnerstr. 1, **Winterthur,** Tel. 052 / 2 65 29

Gesucht auf Ingenieurbüro

Tiefbauzeichner

für interessante und vielseitige Projektbearbeitung im allgemeinen Tiefbau wie Strassenbau, Kanalisationswesen und Abwasserreinigung. Bewerbern mit abgeschlossener Lehre und sauberer Planbearbeitung biete ich eine abwechslungsreiche und gut bezahlte Stelle. 5-Tage-Woche, Personalfürsorge.

Offerten sind zu richten unter Chiffre ZJ 7740 an Mosse-Annoncen, 8023 Zürich.

Aufgeschlossenes Architekturbüro mit interessanten Aufträgen sucht zur Planbearbeitung fähige

Bautechniker - Bauzeichner

die imstande sind, selbständig zu arbeiten und Freude am Beruf mitbringen. Gute Konditionen.
Bewerbungen unter Chiffre SA 5186 Z an Schweizer Annoncen AG «ASSA», 8024 Zürich.

SIG

sucht für ihre Abteilung **Pressluftwerkzeuge** einen

Demonstrator

Der neue Mitarbeiter erhält von uns eine gründliche Ausbildung über Konstruktion und Funktionsweise unserer Pressluftwerkzeuge und wird auf die interessante und selbständige Aufgabe vorbereitet. Für die Tätigkeit im Ausland sind englische und französische Sprachkenntnisse erwünscht.

Bewerber, die über Stollenpraxis (z. B. Mineurcapo oder ähnliches) verfügen, sind gebeten, ihre Offerten einzureichen unter Kennziffer A 54 an das
Personalbüro für Angestellte

Schweizerische
Industrie-Gesellschaft
Neuhausen am Rheinfall

AV Clichés

ANDERSON + WEIDMANN
Traugottstr. 6 Zürich 5
Briefadresse: 8037 Zürich, Postfach
Tel. 42 08 17

AEZ

TERRASSENBELÄGE

FLACHBEDACHUNGEN

GRUNDWASSERISOLIERUNGEN

Asphalt-Emulsion AG Zürich

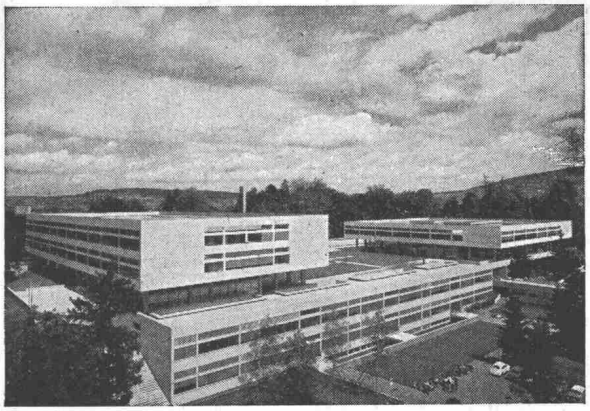

Junger deutscher

Bauzeichner

sucht neues Arbeitsgebiet.
Seit 1. April 1964 als Eisenbetonzeichner tätig.
Offerten unter Chiffre ZF 1329 an Mosse-Annoncen, 8023 Zürich.

Wir suchen für unser Büro in Zürich

jungen Eisenbetonzeichner

im besonderen für Brücken- und Tiefbau.

Tüchtigem Herrn bieten sich gute Aufstiegsmöglichkeiten, angenehmes Arbeitsklima, 5-Tage-Woche, Kantine.
Kurze Bewerbung mit curriculum vitae und Foto oder persönliche Vorstellung nach telefonischer Anmeldung erbeten an:

Aktiengesellschaft Conrad Zschokke
ab 3. 8. 1964: Räffelstrasse 11, 8045 Zürich, Tel. (051) 35 52 35

Stellenausschreibung

Das **Stadtplanbüro des Baudepartementes des Kantons Basel-Stadt** sucht

1 dipl. Tiefbautechniker

als Mitarbeiter des Verkehrsingenieurs bei der Planung von Verkehrsanlagen, wie Express-Strassen, Parkgaragen, Strassenkreuzungen usw.

Verlangt werden entsprechende Ausbildung, einwandfreier Leumund und gesundheitliche Tauglichkeit. Bewerber mit Erfahrung im Verkehrswesen erhalten den Vorzug.

Besoldung nach Uebereinkunft im Rahmen der gesetzlichen Vorschriften.

Handschriftliche Anmeldungen sind unter Angabe der Personalien, des Bildungsganges, der bisherigen Tätigkeit, der Gehaltsansprüche und des allfälligen Termins des Stellenantritts **bis spätestens 22. August 1964** an das Sekretariat des Baudepartementes, 4001 Basel 1 (Fächer), einzureichen.

Basel, den 11. Juli 1964

Baudepartement Basel-Stadt

Junger initiativer

Hochbauzeichner

sucht neuen Wirkungskreis in fortschrittlichem Architekturbüro. Eintritt ab 1. September 1964.
Offerten unter Chiffre ZC 1317 an Mosse-Annoncen, 8023 Zürich.

Baumaschinen

Verkauf
Vermietung
Service

Flottmann
Goodman
Diamond
Pettibone-Mulliken
Robbins
Söding & Halbach

kamag

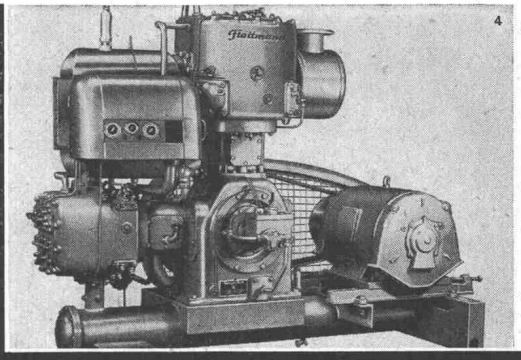

stationäre Kompressor-Anlage mit vorzüglichem spez. Kraftbedarf

Kraft- und Arbeitsmaschinen AG
Schlieren-Zürich Tel. 051/98 92 88

Gas- und Wasserwerk der Stadt Winterthur

Für die neu geschaffene Stelle eines Betriebsleiters der Gasfabrik suchen wir einen tüchtigen

Fachmann

Anforderungen: Maschinentechniker, Chemiker oder sonstiger Betriebsfachmann mit Erfahrung in Betrieb und Unterhalt von Gaserzeugungsanlagen sowie in der industriellen Gasverwendung.

Wir bieten: Selbständige Leitung der Gasfabrik, Mitarbeit beim Uebergang zum Ferngasbezug, auf Wunsch Einarbeitung durch den altershalber zurücktretenden Direktor. Teilweise 5-Tage-Woche, Pensionskasse und weitere Sozialleistungen. Geräumige Dienstwohnung steht zur Verfügung.

Besoldung: Nach Alter, Leistung und Vorkenntnissen im Rahmen des Besoldungsstatutes der Stadt Winterthur.

Eintritt: Möglichst bald nach Vereinbarung.

Bewerbungen mit den üblichen Unterlagen sind der Direktion des Gas- und Wasserwerkes, 8400 Winterthur, Technikumstrasse 22, bis zum 31. 8. 1964 einzureichen.

ESCHER WYSS

Wir suchen in unsere **Bauabteilung** einen

Architekten

sowie einen

Bauzeichner

für die Bearbeitung interessanter Industrievorhaben.

Unsere neuen Mitarbeiter sollen Freude daran haben, nach der Einarbeitungszeit weitgehend selbständig zu arbeiten.

Wenn Sie diese Tätigkeit anspricht, so richten Sie bitte Ihre handschriftliche Kurzofferte (Personalien, Lebenslauf) mit Zeugniskopien und Foto an das Personalsekretariat der

ESCHER WYSS AG
Postfach Zürich 23

Stellenausschreibung

Zur Ergänzung des Personals sucht das **Baudepartement des Kantons Basel-Stadt (Hochbauamt)**

Bauverwalter

für den Unterhalt der Schul- und öffentlichen Gebäude.

Erfordernisse: Der Bauverwalter hat in einem zugeteilten Rayon den Unterhalt und die damit verbundenen Bauarbeiten selbständig anzuordnen und zu überwachen. Dazu gehören auch kleinere Planarbeiten und Kostenvoranschläge. Mehrjährige Praxis als Hochbautechniker oder als Hochbauzeichner mit Bauführererfahrung erforderlich. Erwünscht ist Geschick im schriftlichen Ausdruck und im Verhandeln mit Institutsvorstehern und Behörden. Interessanter Aufgabenkreis für initiativen Fachmann, der Freude an selbständiger Arbeit hat.

Amtsantritt und Besoldung (im Rahmen der gesetzlichen Bestimmungen) nach Uebereinkunft. Die Pensionsverhältnisse sowie die Witwen- und Waisenfürsorge sind vorbildlich geregelt. 5-Tage-Woche.

Anmeldungen von Bewerbern schweizerischer Nationalität mit Angaben über Bildungsgang und bisherige Tätigkeit usw. sind erbeten **bis spätestens 22. August 1964** an das Sekretariat des Baudepartementes, 4001 Basel 1 (Fächer).

Basel, den 11. Juli 1964 Baudepartement Basel-Stadt

Gesucht in kleineres Ingenieurbüro

Tiefbauzeichner

und

Eisenbetonzeichner

für interessante und vielseitige Projekte von Hoch- und Tiefbauten.

Ernst Studer, dipl. Bauing. ETH/SIA
Eibenstrasse 9, **8045 Zürich,** Tel. 051/35 96 75

Betonieren Sie nur mit der bewährten Schalungstafel

Verlangen Sie bitte Offerte und Muster

DREYER
B. Dreyer
Zürich 9/48
Tel. 051/52 26 23

VEPALEN

Das ideale elastische Kunststoffrohr aus Polyaethylen für
Baugewerbe • Wasserversorgungen
Chemische und Getränke-Industrie

Verzinkerei Pratteln AG.

Pratteln (Baselland) Telephon (061) 81 50 22

SWISS CONSULTANTS

Elektro-Watt, Zürich

Suiselectra, Basel

Motor-Columbus, Baden

Société Générale pour l'Industrie, Genève

suchen

für die Bau- und Montageleitung des südirakischen Elektrizitätsnetzes mit 680 km 132-kV-Leitungen, 420 km 33/11-kV-Leitungen sowie mehreren Schalt- und Transformatorenstationen

BAUINGENIEURE

ELEKTROINGENIEURE

BAUTECHNIKER

ELEKTROTECHNIKER

MONTEURE

Der Arbeitsbeginn in Südirak ist auf Ende 1964/Anfang 1965 vorgesehen.

Vorausgesetzt werden Erfahrung in der Projektierung oder im Bau von Leitungen oder Schaltanlagen sowie die Beherrschung des Englischen und, wenn möglich, einer weiteren Fremdsprache.

Für verantwortungsfreudige und an selbständige Arbeit gewohnte Bewerber bietet sich eine interessante und vielseitige Tätigkeit bei guter Bezahlung.

Offerten unter Beilage eines Lebenslaufes mit Photographie und Tätigkeitsausweisen, ferner unter Nennung des Gehaltsanspruches sind erbeten an das Personalbüro der Motor-Columbus AG für elektrische Unternehmungen, Baden.

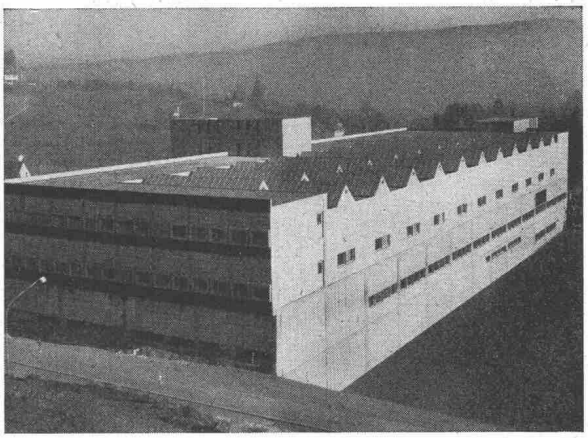

Sattelglasdächer in kittloser Konstruktion System WEMA

SIEGFRIED **keller** AG
WALLISELLEN-ZÜRICH

TEL. (051) 93 32 32

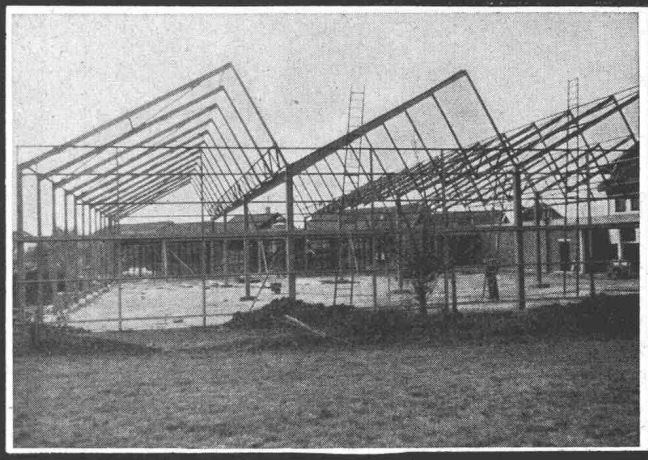

Stahlhochbau Behälter Schlosserei
Brückenbau Silos Metallbau
Ingenieurbureau

PREISWERK & ESSER

Schönaustr. 10
Basel Tel. (061) 32 46 88

Die Kreistelephondirektion Basel sucht gelernte

Tiefbau- oder Vermessungszeichner

Arbeitsgebiet: Erstellen von Plänen für unterirdische Telephonanlagen und allgemeine Tiefbauarbeiten.
Mitarbeit bei Projektierungs- und Planungsaufgaben in unserer Bauabteilung.

Wir bieten: Interessante, vielseitige und verantwortungsvolle Tätigkeit.
Zeitgemässe Entlöhnung und vorbildliche Sozialleistungen, Pensionskasse.
Angenehmes Arbeitsklima und gute Aufstiegsmöglichkeiten.

Bewerber mit abgeschlossener Lehrzeit und ausgesprochenem Ordnungssinn melden sich telephonisch (Tel. 23 22 30, intern 224) oder schriftlich bei unserem Personaldienst.

Kreistelephondirektion Basel

In unsere Abteilung für Brücken- und Hochbau suchen wir auf Spätsommer, evtl. Jahresanfang

dipl. Bauingenieur

Anforderungen:
1 bis 3 Jahre Praxis, vorzugsweise im Eisenbetonbau; begabter Statiker, Interesse an Entwurf und Konstruktion; Sinn für Teamwork.

Geboten wird:
Angenehmes Arbeitsklima in kleiner Gruppe; interessante Aufgaben, vorwiegend auf dem Gebiet des Brükkenbaus; 5-Tage-Woche; gute Honorierung.

Offerten an

F. Preisig, dipl. Ing. ETH/SIA
Oerlikonerstrasse 38, **Zürich 11/57,** Tel. (051) 46 88 33

Ingenieure

Wissen Sie, dass Sie in der «Maschinenversicherung» nicht nur Ihre Spezialkenntnisse, sondern Ihr umfassendes technisches Wissen und Ihre wirtschaftlichen und organisatorischen Fähigkeiten verwerten können?

Wir beraten und versichern mittlere, grössere und grosse Industrie- und Fabrikbetriebe und öffentliche Unternehmungen jeder Art. In unser Arbeitsgebiet gehören u. a.:

Prüfung des Versicherungsbedürfnisses
Beurteilung der Versicherungsmöglichkeiten
Technische und finanzielle Behandlung von Schadenfällen
Schadenverhütung

Als enger Mitarbeiter unseres Abteilungschefs — einem dipl. Ing. ETH — suchen wir einen jüngeren

Ingenieur

der nach gründlicher Einführung diesen durch selbständige Arbeit entlasten soll.

Bitte senden Sie Ihre Offerte oder wenden Sie sich für nähere Auskunft direkt an den Leiter der Abteilung für Maschinenversicherung der

Schweizerischen National-Versicherungs-Gesellschaft
Basel, Steinengraben 41, Tel. (061) 23 22 70

Fensterrahmen richtig schützen!

Mit bläueschützendem Grundiermittel hält jeder Farbanstrich auf Holz und Holzwerkstoffen sicher.
XYLAMON eignet sich gleich gut zum Streichen, Spritzen oder Eintauchen.

Grundier- und Holzschutzmittel für jeden Zweck.

scheller AG zürich
Postfach Zürich 1, Tel. (051) 32 68 60

XYLAMON Bläuesperrgrund Imprägniergrund

Bauingenieur HTL

(Oesterreicher) mit Bauführungspraxis in Strassen- und Brückenbau sowie Betonerfahrung (Druckstollen), zurzeit in Tirol beschäftigt, möchte sich verändern. Graubünden bevorzugt.
Angebote unter Chiffre P 10 470-44 an Publicitas Lausanne.

Wir suchen für die Bearbeitung grösserer, z. T. öffentlicher Bauaufgaben im Raume Zug

1 Bauzeichner und
1 Bautechniker

Wir bieten:
5-Tage-Woche
gutes Salär
angenehmes Arbeitsklima

Stellenantritt: sofort oder nach Uebereinkunft.

Offerten unter Chiffre ZH 7521 an Mosse-Annoncen, 8023 Zürich.

Mittleres Ingenieurbüro in Zürich sucht auf Herbst 1964, evtl. Anfang 1965

Eisenbetonzeichner

mit einigen Jahren Praxis, der befähigt ist, weitgehend selbständig zu arbeiten.

5-Tage-Woche und durchgehende Arbeitszeit.

Offerten mit Unterlagen und Saläransprüchen unter Chiffre ZN 1314 an Mosse-Annoncen, 8023 Zürich.

Dipl. Tiefbautechniker

z. Zt. in verantwortlicher Stellung in West-Afrika, sucht auf ca. Mitte Oktober Stelle in kleinerem bis mittlerem Ingenieurbüro mit vielseitigen Tiefbauaufgaben.
Offerten unter Chiffre ZJ 7449 an Mosse-Annoncen, 8023 Zürich.

proceq

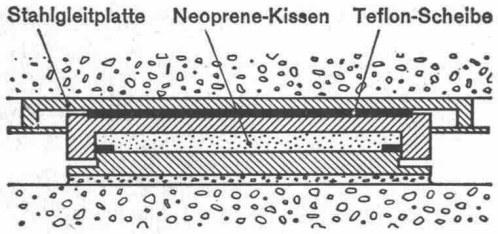

proceq
Proceq SA Postfach Zürich 34 051 - 32 60 00

Auflager **für den Hoch-, Tief- und Brückenbau**
aus Stahl, Neoprene und Teflon zur Aufnahme und Übertragung von Kräften und Bewegungen.
Vielfältiges Typenprogramm. Für jeden Bedarfsfall das geeignete Lager. Bitte verlangen Sie unsere Unterlagen über Fahrbahnübergänge.

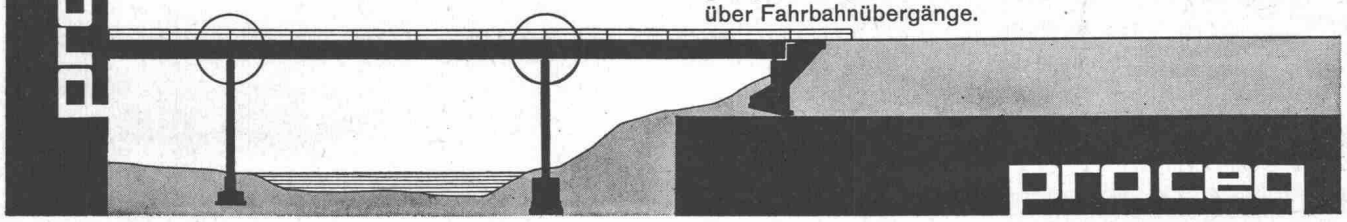

Geigy sucht

zur Mitarbeit an vielseitigen und interessanten Aufgaben im Bausektor

jungen Hochbautechniker

mit Schweizer Technikum- oder Baumeisterdiplom und mehrjähriger Praxis in Architekturbüro resp. in der Bauführung von Industrie- und Bürobauten.

Bewerber sind gebeten, handgeschriebene Offerten mit Lebenslauf und Zeugnisabschriften an den Personalchef der technischen Departemente der J. R. Geigy AG, Postfach 71, Basel 21, zu richten.

Das Institut für Orts-, Regional- und Landesplanung an der Eidgenössischen Technischen Hochschule in Zürich sucht

wissenschaftlichen Mitarbeiter

für Industrieplanungen

Idealalter:	25—35 Jahre
Vorbildung:	Hochschulabsolvent mit Interesse für statistische, technische und soziologische Probleme
Lohn:	nach Uebereinkunft
Arbeitsbeginn:	sofort

Zuschriften sind an das Sekretariat des Institutes, Leonhardstrasse 27, 8001 Zürich, Tel. (051) 32 73 30, zu richten, wo auch weitere Auskünfte erteilt werden.

Bauamt II der Stadt Zürich

Das Amt für baulichen Zivilschutz sucht mit Dienstantritt nach Vereinbarung einen

Hochbautechniker

mit abgeschlossener Fachausbildung und mehrjähriger Praxis sowie einen

Hochbauzeichner

mit Erfahrung auf Büro und Bauplatz.

Arbeitsgebiete:

Hochbautechniker:	Projektierung von unterirdischen Zivilschutzanlagen; nach Einarbeitung weitgehend selbständige Tätigkeit mit Oberbauleitungen.
Hochbauzeichner:	Projektierung und Begutachtung von Normal- und Betriebsschutzanlagen; Ausübung von Abnahme- und Kontrollfunktionen.

Bewerbungen mit Angabe der Personalien, des Bildungsganges, der bisherigen Tätigkeit und des Gehaltsanspruches sind unter Beilage von Zeugnisabschriften und Photo dem Amt für baulichen Zivilschutz, Postfach, 8001 Zürich, einzureichen.

(Nähere Auskünfte über das Arbeitsgebiet: Telefon 29 20 11, intern 2577.)

Zürich, den 7. August 1964 Der Vorstand des Bauamtes II

Wir suchen einen tüchtigen

Bauzeichner/Bautechniker

für die Bearbeitung von verschiedenen interessanten öffentlichen Bauvorhaben.

Offerten mit den üblichen Unterlagen sind zu richten an **Philipp Bridel**, Arch. BSA/SIA, Sillerwies 7, **8053 Zürich**

Ingenieure ETH/SIA suchen einen selbständigen und verantwortungsfreudigen

Tiefbautechniker

zur Betreuung von Projektierungsaufgaben.

Geboten wird: Dauerstelle, interessante Arbeit, zeitgemässe Salarierung, Selbständigkeit.

Damit eine Kontaktnahme möglich ist, wollen Sie bitte eine kurzgefasste Bewerbung mit den üblichen Unterlagen einreichen unter Chiffre ZR 7510 an Mosse-Annoncen, 8023 Zürich.

ALUSUISSE

Unsere Bauabteilung in Zürich projektiert Industrie- und Kraftwerkanlagen in der Schweiz und im Ausland.
Im Zuge der Ergänzung unseres Mitarbeiterstabes suchen wir

Tiefbauzeichner
Eisenbetonzeichner

und

Hilfszeichnerinnen

Bewerber, welche über gute berufliche Qualifikationen verfügen, haben Gelegenheit zur Mitarbeit an bedeutenden Industrieprojekten des In- und Auslandes.

Wir bitten um Zustellung der Angebote mit Lebenslauf, Zeugniskopien, Saläranspruch, Photo und mit Angabe von Referenzen an die

SCHWEIZERISCHE ALUMINIUM AG
Bauabteilung, Personalbüro
Buckhauserstrasse 5
8048 Zürich

Gesucht per sofort oder nach Uebereinkunft

Bautechniker

oder

Bauzeichner

Offerten mit den üblichen Beilagen erbeten an
Dr. Th. Hartmann, Architekturbüro, Chur

Erfahrener Bauführer-Bauzeichner

33, mit vielseitiger Praxis und entspr. Referenzen, sucht auf ca. 1. Sept. neue Stelle in kleineres bis mittleres Architekturbüro oder Unternehmen als

BAULEITER

zu einem Team von 2 bis 4 Zeichnern für die selbständige und seriöse Bearbeitung interessanter, grösserer Bauaufgaben, wobei die entspr. Vorausmasse, Kostenvoranschläge und Devisierung wie bisher teilw. nebenbei zu ungefähren SIA-Prozenten oder Vereinbarungen ausgeführt werden kann.

Nur grosszügiges, aufgeschlossenes und angenehmes Arbeitsklima, gute Entlöhnung und 5-Tage-Woche. Bei gegenseitigem Verständnis Dauerstelle mit Möglichkeit zum Mitarbeiter oder Bürochef.

Vorschläge bitte an Chiffre ZT 1354, Mosse-Annoncen, 8023 Zürich.

In Lausanne ist unser neustes Mövenpick-Restaurant im Entstehen, das neben verschiedenen Lokalen einen Laden, eine Produktionsstätte sowie ein grosses Gartenrestaurant vorsieht.

Für die Planungsarbeiten suchen wir noch dringend einen

Bauzeichner

der in der Lage ist, perfekte Detailpläne, Perspektiven und Isometrien zu erstellen. Er müsste in allen bautechnischen Belangen sanitärer und elektrischer Installationen, Heizungs- und Lüftungseinrichtungen, sowie der Schreiner- und Metallarbeiten bewandert sein.

Wir stellen uns einen Mitarbeiter vor, der ca. 20—35 Jahre alt ist, Praxis in einem grösseren Architekturbüro hat und gewohnt ist, selbständig zu arbeiten. Bereits gemachte Erfahrungen im Innenausbau und der Küchenplanung sind sicher von Vorteil. Gute franz. Sprachkenntnisse sind unbedingt erforderlich. Eventuell könnte dieser Posten auch von einer Bauzeichnerin besetzt werden.

Unser neuer Bauzeichner wird dem Leiter des Baubüros der Mövenpick-Unternehmungen in Zürich unterstellt, er wird aber sehr eng mit dem Bauchef der Region Westschweiz zusammenarbeiten. Die Pflichten und Kompetenzen werden in einem Funktionsbeschrieb geregelt.

Nach Fertigstellung des Baues in Lausanne warten viele interessante Aufgaben in der Region Westschweiz oder in Zürich auf Erledigung.

Schreiben Sie uns bitte Ihre Offerte, unsere Personal-Abteilung steht Ihnen gerne zur Verfügung, sofern Sie noch irgendwelche Auskunft wünschen.
Personal-Abteilung der Mövenpick-Unternehmungen
Waffenplatzstrasse 69 8002 Zürich Tel. (051) 25 68 77

Wir suchen

1 Hochbautechniker

und

1 Hochbauzeichner

für die Bearbeitung interessanter Wohn-, Gewerbe- und Industriebauten.

JAKOB ZWEIFEL + WILLI MARTI
ARCHITEKTEN BSA GLARUS
Tel. 058 Büro 5 15 95 Privat 5 27 41

W. ZÖLLIG AG
Holzbau
ARBON

Spezialität:

AUSFÜHRUNG in der HETZERBAUWEISE

FÜR LAGER-, TURN- UND FABRIKHALLEN

LEHRGERÜSTE UND KIRCHEN

RISSFESTE SÄULEN

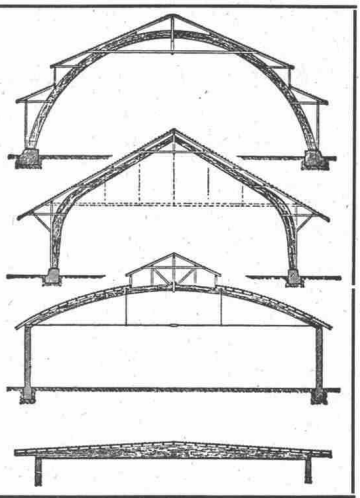

Dipl. Hochbautechniker HTL

(Technikum Winterthur), versiert in allen Sparten des Hochbaues, wie: Projekt, Kostenvoranschlag, Ausführungspläne, Bauführung; guter Darsteller, **sucht** verantwortungsvolle Tätigkeit in einem Architekturbüro evtl. Baugeschäft. Zentralschweiz sowie Entlöhnung auf Honorarbasis bevorzugt.
Chiffre SA 2273 Lz an **Schweizer Annoncen AG «ASSA», Luzern.**

Gesucht auf mittelgrosses Architekturbüro in Winterthur zur Bearbeitung grösserer interessanter Bauvorhaben, initiativen

Bautechniker oder Bauzeichner

wenn möglich mit Erfahrung für Büro und Bauleitungen. (Es kommt auch ein älterer Bewerber in Frage).

Eintritt sofort oder nach Uebereinkunft.

5-Tage-Woche, angenehmes Arbeitsklima, Pensionskasse, evtl. Autoentschädigung.

Offerten sind erbeten an:

Herbert Isler, dipl. Arch. ETH/SIA, Seidenstrasse 41, 8401 Winterthur

---

Gesucht tüchtiger, junger

Hochbauzeichner

für interessante Bauaufgaben (Berufsschule, Krankenhaus und Wohnungsbau) auf Arch.-Büro SIA, Zürich und Pfäffikon (SZ).

Offerten mit den üblichen Unterlagen erbeten unter Chiffre ZN 1321 an Mosse-Annoncen, 8023 Zürich.

Modernes Unternehmen auf dem Bausektor sucht

dipl. Architekten in leitende Stellung

Ihm obliegt die Ausführung interessanter Bauaufgaben in verschiedenen Bauweisen (auch Vorfabrikation).

Gewünscht wird kontaktfähige Persönlichkeit, gewandt in Verhandlungen mit Behörden, Bauherren und Unternehmern.

Die Salarierung entspricht den gestellten Anforderungen. Pensionskasse.

Offerten an Dr. Edwin Müller, Büro für Betriebs- und Unternehmungsberatung, Talacker 30, Zürich.

Dipl. Kultur-Ing. ETH

in ungekündigter Stelle sucht auf Frühjahr 1965 Stelle in Ingenieurbüro, das sich mit Trinkwasser-Versorgungen, Kanalisationen, Kläranlagen und Strassenbau beschäftigt. Ich bitte Offerten mit Schilderung des Arbeitsfeldes und Angabe des Gehaltes. Bevorzugtes Gebiet: Zentralschweiz sowie Kantone Aargau und Zürich.

Chiffre ZR 7791 an Mosse-Annoncen, 8023 Zürich.

Bauzeichner

23jährig, sucht Halbtagsstelle mit Bauführung auf kleinerem Architekturbüro im Raume Zürich.

Offerten unter Chiffre ZB 7837 an Mosse-Annoncen, 8023 Zürich

---

Gutausgewiesener

Bauzeichner/Bauführer

in gesetztem Alter und vieljähriger Erfahrung sucht neuen Arbeitsplatz in Architekturbureau oder Bauunternehmung (Ostschweiz bevorzugt).

Anfragen sind zu richten unter Chiffre ZH 7818 an Mosse-Annoncen, 8023 Zürich.

Junger Tiefbauzeichner

(21), **sucht Stelle** in Ingenieurbüro. Offerten unter Chiffre W 40804-23 an **Publicitas, 6002 Luzern.**

Süddeutscher Hochbautechniker

35, 9 Jahre in der Schweiz, vertraut mit allen vorkommenden Arbeiten, sucht sich zu verändern per 1. Jan. 1965. Weitgehend selbständige Tätigkeit erwünscht, Dauerstellung.

Offerten mit Angabe des Anfangsgehalts erbeten unter Chiffre ZE 7808 an Mosse-Annoncen, 8023 Zürich.

Junger Eisenbetonzeichner

sucht Stelle in Ingenieurbüro in Zürich. Eintritt 1. Oktober 1964.

Offerten unter Chiffre E 54253 Q an **Publicitas AG, Basel.**

Junger Bauzeichner

(Schweizer) mit mehrjähriger Erfahrung im Eisenbeton-, Hoch- und Tiefbau, 4 Jahre Praxis in Uebersee im hydraulischen und thermischen Kraftwerkbau, perfekt Englisch sprechend, wünscht passenden Wirkungskreis.

Offerten unter Chiffre ZS 7792 an Mosse-Annoncen, 8023 Zürich.

Dipl. Tiefbautechniker ATZ

sucht Stelle im Ausland in Ingenieurbureau oder Bauunternehmung.

Offerten unter Chiffre ZL 1333 an Mosse-Annoncen, 8023 Zürich.

Aus Uebersee zurückgekehrter, in allen Vermessungsarbeiten erfahrener

Geometer

sucht Anstellung. Antritt nach Uebereinkunft. Zuschriften erbeten unter Chiffre ZD 7809 an Mosse-Annoncen, 8023 Zürich.

Zeichnerarbeiten, Heimarbeit

Uebernehme zu günstigen Bedingungen sämtliche Zeichnerarbeiten. Praxis in Eisenbeton, Allg. Tiefbau, und Vermessung (auch Aufn.). Anfragen und Aufträge an: Gerhard Landert, Blütenstrasse 23, Zürich 11/57, Tel. 48 04 98.

EMPA

Wir suchen für betontechnische Untersuchungen im Labor und auf Baustellen

Bautechniker

für eine selbständige und ausbaufähige Position.
5-Tage-Woche. Personalrestaurant.

Anmeldungen sind erbeten an die

Eidg. Materialprüfungs- und Versuchsanstalt, 8600 Dübendorf

EMPA

Wir suchen für die Abteilung Stahlbeton und Betonbauten jüngeren

Bauingenieur

für Versuche an Brücken und grösseren Bauteilen.

Es handelt sich um eine ausbaufähige Position mit vielseitiger theoretischer und praktischer Tätigkeit in modernsten Laboratorien sowie bei Feldversuchen.

Anmeldungen sind erbeten an die

Eidg. Materialprüfungs- und Versuchsanstalt, 8600 Dübendorf

Gesucht

Hochbautechniker-Hochbauzeichner

für Projekt-, Ausführungs- und Detailpläne

Bauführer

für Submissionen und örtliche Bauführung grösserer Ueberbauungen als selbständiger Mitarbeiter mit umfassender Erfahrung.

Wir bieten vielseitiges Tätigkeitsgebiet und fortschrittliche Arbeitsbedingungen mit Pensionsversicherung.

Schriftliche oder telephonische Anfragen an Walter Gachnang & Sohn, Architekten SIA/ETH, Lavaterstrasse 53, Zürich 2 (Tel. 051/23 71 74)

Hochbautechniker

sucht Heimarbeit (Projekt- und Ausführungspläne, Devis).
Anfragen unter Chiffre ZP 1349 an Mosse-Annoncen, 8023 Zürich.

An: Arch.-Büros

Ist bei Euch ein Platz noch frei,
komme ich recht gern vorbei.

Abs.: Junge Hochbauzeichnerin, Zürich

Offerten unter Chiffre ZO 1347 an Mosse-Annoncen, 8023 Zürich.

Gesucht auf Ingenieurbüro

Eisenbetonzeichner

für interessante und vielseitige Planbearbeitung im Hoch-, Tief- und Brückenbau. Sauberem Projektbearbeiter und an selbständiges Arbeiten gewöhntem Bewerber biete ich eine abwechslungsreiche und gutbezahlte Stelle. 5-Tage-Woche, Personalfürsorge. — Offerten sind zu richten unter Chiffre ZH 7737 an Mosse-Annoncen, 8023 Zürich.

Gesucht

Tiefbauzeichner

für folgende Arbeitsgebiete: Sehr interessante Projektierungen und Bauleitungen für Haupt- und Nationalstrassen in schwierigem Gelände. Auch interessante Aufgaben in Eisenbeton.
Die Tätigkeit bietet einen guten Ausgleich zwischen Arbeiten im Büro und im Aussendienst.
(Tel. 044/2 28 77)

Durisol

-Mauerwerk, -Aussenwand- und -Dachplatten

die bewährten Bauweisen

DURISOL AG. für Leichtbaustoffe Dietikon ZH

Telephon (051) 88 69 81

DAG-Gross-Bohrpfahl

Der DAG-Gross-Bohrpfahl kann in minimaler Distanz von 25 cm direkt an Hauswänden entlang erstellt werden.

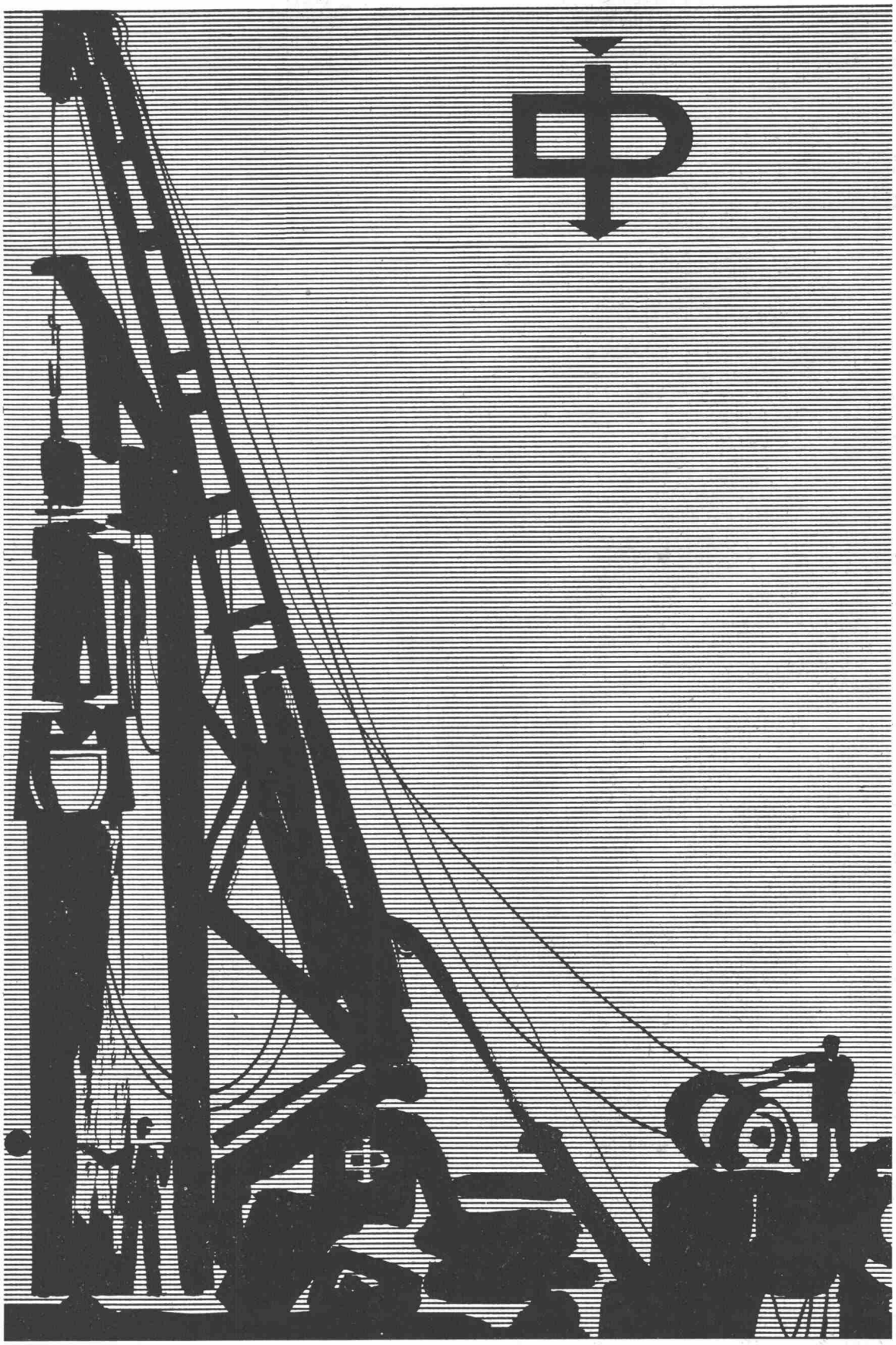

Haettenschweiler

DAG-Gross-Bohrpfahl

Erschütterungs- und geräuscharm gebohrt
Durchmesser bis 1200 mm, Pfahllasten bis max. 500 t, Erstellung direkt längs Hauswänden
Aus unserem weiteren Programm:
Gerammte Ortspfähle System «Delta»
Ramm- und Kernbohrungen, Baugrunduntersuchungen, Grundwasserfassungen

DICHT AG
St. Gallen, Luzern, Bern

St. Gallen, Rosenbergstrasse 76,
Tel. 071/23 16 45
Luzern, Hallwylerweg 10, Tel. 041/ 2 24 65
Bern, Schwanengasse 3, Tel. 031/22 72 77

Druck: Offset + Buchdruck AG, Zürich