Zeitschrift: Schweizerische Bauzeitung
Herausgeber: Verlags-AG der akademischen technischen Vereine
Band: 80 (1962)
Heft: 4

Werbung

Nutzungsbedingungen
Die ETH-Bibliothek ist die Anbieterin der digitalisierten Zeitschriften auf E-Periodica. Sie besitzt keine Urheberrechte an den Zeitschriften und ist nicht verantwortlich für deren Inhalte. Die Rechte liegen in der Regel bei den Herausgebern beziehungsweise den externen Rechteinhabern. Das Veröffentlichen von Bildern in Print- und Online-Publikationen sowie auf Social Media-Kanälen oder Webseiten ist nur mit vorheriger Genehmigung der Rechteinhaber erlaubt. Mehr erfahren

Conditions d'utilisation
L'ETH Library est le fournisseur des revues numérisées. Elle ne détient aucun droit d'auteur sur les revues et n'est pas responsable de leur contenu. En règle générale, les droits sont détenus par les éditeurs ou les détenteurs de droits externes. La reproduction d'images dans des publications imprimées ou en ligne ainsi que sur des canaux de médias sociaux ou des sites web n'est autorisée qu'avec l'accord préalable des détenteurs des droits. En savoir plus

Terms of use
The ETH Library is the provider of the digitised journals. It does not own any copyrights to the journals and is not responsible for their content. The rights usually lie with the publishers or the external rights holders. Publishing images in print and online publications, as well as on social media channels or websites, is only permitted with the prior consent of the rights holders. Find out more

Download PDF: 13.12.2025

ETH-Bibliothek Zürich, E-Periodica, https://www.e-periodica.ch

Grundwasserisolierungen Terrassenbeläge Flachbedachungen

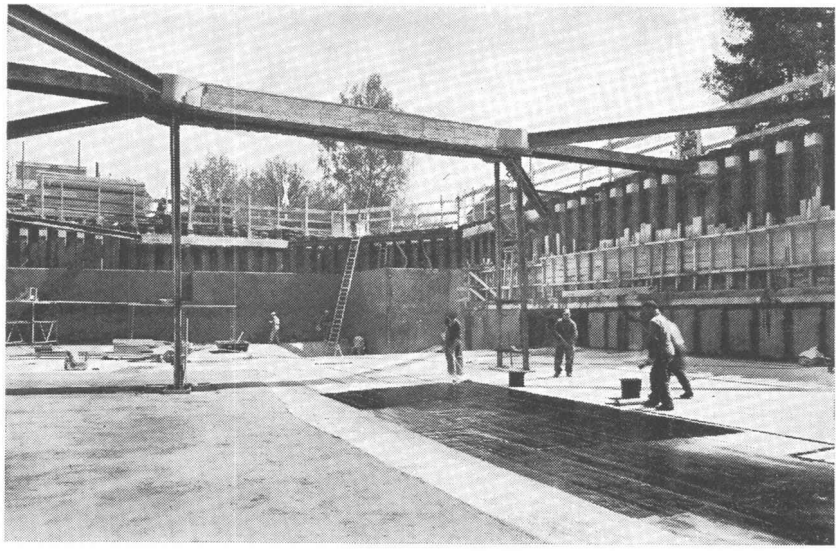

GENOSSENSCHAFT HAMMER, ZÜRICH

AEZ

GRUNDWASSERISOLIERUNG 1500 m²

ARCHITEKT: MAX DIETSCHI, S. I. A., ZÜRICH
INGENIEUR: DR. E. STAUDACHER, ZÜRICH

Asphalt-Emulsion AG Zürich

Löwenstrasse 40 Telephon (051) 25 88 66

STS Schweiz. Technische Stellenvermittlung
Service Technique Suisse de placement
Servizio Technico Svizzero di collocamento
Swiss Technical Service of employment

Zürich, Lutherstr. 14, Tel. 23 54 26. Telegr. STSINGENIEUR ZÜRICH. Für Stellensuchende Einschreibegebühr 3 Fr. für 3 Monate. Bewerber wollen Anmeldebogen verlangen. — *Auskunft* über offene Stellen und *Weiterleitung* von Offerten erfolgt *nur gegenüber Eingeschriebenen.*

INDUSTRIE-ABTEILUNG:

5 **Jüngerer Chemiker** für Beratung der Industrie-Kundschaft auf dem Gebiete der Kunststoffe, Kunstharze, Silicone. Sprachkenntnisse erwünscht. Importfirma für chemisch-pharmazeutische Rohstoffe. Nordwestschweiz.

7 **Ingenieur oder Techniker** (Fachrichtung Papierfabrikation) mit 2—3 Jahren Praxis in Papierfabrik oder Planungsbüro für Projektierung von Gesamtanlagen für Stoffaufbereitung. Maschinenfabrik Westschweiz.

9 **Ingenieur oder Techniker,** Fachrichtung Elektrotechnik oder Maschinenbau mit etwas Praxis, für den Verkauf schweiz. Industrieprodukte. Muttersprache Deutsch, gute Kenntnisse in Englisch u. Italienisch erwünscht. Mehrjähriger Anstellungsvertrag. Schweizer Firma in Addis Abeba (Aethiopien).

11 **Maschineningenieur oder Techniker** mit Praxis im Centrifugalpumpenbau für Entwicklung und Konstruktion von Pumpen für Sonderzwecke. Maschinenfabrik Westschweiz.

13 **Elektrozeichner** mit Praxis für elektr. Schemata für Hoch-, Mittel- und Schwachstromanlagen und Projektentwürfe. Ferner **Relais-Spezialist evtl. Schwachstrom-Monteur** zur Einarbeitung in das Gebiet der Schutzeinrichtungen an Hochspannungsanlagen. Elektrizitätswerk Nordwestschweiz.

249 **Maschinentechniker** mit Praxis in Kleinapparaten und Präzisionsinstrumenten, sowie Erfahrung im Verkauf. Englisch in Wort und Schrift. Bevorzugt Bewerber, der schon in englischsprechendem Land tätig gewesen und zu einem längeren Aufenthalt in England bereit ist. Schweiz. Vertreterfirma London.

259 **Heizungszeichner evtl. -techniker,** für Projekt- und Ausführungspläne von Zentralheizungsanlagen. Ing.-Büro Zürich.

391 **Jüngerer Heizungstechniker oder -zeichner** mit Praxis für selbständige Tätigkeit in Projekt und Ausführung von Zentralheizungsanlagen. Kt. Bern.

BAU-ABTEILUNG:

2 **Tiefbautechniker** mit Büro- und Bauplatzpraxis für allgem. Strassenbau, Wasserversorgungen und Kläranlagen. Ing.-Büro Kt. Zürich.

4 **Hochbauführer** für selbständige Bauleitung inkl. Ausmass und Abrechnung. Ferner: **Hochbauzeichner** mit Praxis. Arch.-Büro Nähe Zürich, linkes Seeufer.

6 **2 junge Eisenbetonzeichner** mit etwas Praxis. Ing.-Büro Neuchâtel.

8 **Hochbautechniker oder -zeichner** mit Praxis, selbständig. Arch.-Büro Zürich.

10 **Technicien ou dessinateur en bâtiment,** ayant quelque pratique pour bureau et chantier. Bureau d'architecture au Jura neuchâtelois.

12 **Hochbautechniker oder -zeichner** mit Büro- und Bauplatzpraxis für Bürotätigkeit. Arch.-Büro Oberwallis.

14 **Hochbautechniker oder -zeichner, evtl. Architekt** mit Praxis für Bürotätigkeit. Eintritt möglichst 1. März 1962. Arch.-Büro Chur.

16 **Eisenbetonzeichner** mit etwas Praxis. Ing.-Büro Kt. Zürich.

18 **Hochbautechniker oder -zeichner** mit Praxis, für Offerten, Pläne, Ausmass und Abrechnung im Hochbau. Bauunternehmung Kurort, Kt. Graubünden.

20 **Bauzeichner** mit etwas Praxis, wenn möglich im Innenausbau. Büro für Ladenbau Zürich.

22 **Eisenbetonzeichner,** Hoch- und Tiefbau. Ingenieurbüro Biel.

432 **Hochbautechniker** mit einigen Jahren Praxis zur selbständigen Bearbeitung von Industrie-, Gewerbe- und Wohnbauten. Arch.-Büro Zürich.

580 **Bauingenieur** mit Praxis in Projektierung und Ausführung allgemeiner Tief- und Eisenbetonbauten, für selbständige Leitung eines Zweigbüros in Kantonshauptort der Ostschweiz. Ferner: **2 Tiefbauzeichner,** möglichst mit Praxis. Ing.-Büro Kt. Zürich.

584 **Eisenbetonzeichner** möglichst mit Praxis Eisenbetonhoch- und tiefbau. Ing.-Büro Nähe Zürich.

MAXILON

STOFFE FÜR POLSTERSTÜHLE

Ein Schweizer Qualitätserzeugnis für höchste Ansprüche, seit 10 Jahren bewährt in Hotels, Restaurants, Tea-Rooms, Büros, Sälen, Sitzungszimmern usw.

Die gediegenen MAXILON-Möbelstoffe — licht- und mottenecht, nicht schmutzempfindlich — erhalten Sie in jeder beliebigen Farbe. Verlangen Sie Muster und Referenzliste beim Hersteller:

SIGG AG ZÜRICH

SUSENBERGSTR. 182 POSTFACH ZÜRICH 44 TEL. 051/28 19 77

Gesucht Mitarbeiter

Bautechniker

Bauzeichner

für bedeutende, künstlerisch und technisch interessante Bauaufgaben.

Geboten werden:
Ausbaufähiger Posten mit guter Entlöhnung, 5-Tage-Woche, angenehmes Arbeitsklima.

Erik Lanter, Arch. S.I.A., Bleicherweg 18, **Zürich 2,** Tel. (051) 23 23 00 / 23 40 36.

Architekturbureau BSA / S.I.A. in Zürich 7 sucht baldmöglichst zuverlässigen

Bauzeichner

für interessante Bauaufgaben, 5-Tage-Woche, eine 3-Zimmerwohnung steht zur Verfügung.

Offerten sind erbeten unter Chiffre ZL 4280 an Mosse-Annoncen, Zürich 23.

Gesucht

Bautechniker oder Bauzeichner

mit Praxis, für interessante Bauaufgaben. Angenehmes Arbeitsklima. 5-Tage-Woche. Gute Leistungslöhne. Eintritt sofort oder nach Uebereinkunft. Diskretion zugesichert.

Stadler & Galli, Wasserwerkstr. 8, Zürich 6, Tel. 28 95 28.

AIAG

Für technische Beratungs- und Entwicklungsarbeiten in der Anwendung von Leichtmetall suchen wir einen

Stahlbau-Konstrukteur

Dieser wird im Werk und Forschungsinstitut gründlich in das Tätigkeitsgebiet eingeführt und sukzessive mit selbständigen Aufgaben betraut.

Neben einer soliden technischen Bildung erfordert der Posten Eignung für direkten Kontakt mit der Kundschaft.

Interessenten sind gebeten, ihre Angebote mit Lebenslauf, Zeugniskopien, Photo, Saläransprüchen und Referenzen einzureichen an die

Aluminium-Industrie-Aktien-Gesellschaft
Verkaufsabteilung, Postfach Zürich 9/48.

GEMEINDE REINACH BL

Für unsere Bauverwaltung suchen wir einen

Tiefbauzeichner

evtl.

Vermessungszeichner

Aufgaben:
Mithilfe bei der Projektierung und Bauleitung von Strassen, Kanalisationen und Wasserleitungen. Absteckungen. Neuerstellung des Leitungskatasters.

Wir bieten:
Angenehme Arbeitsbedingungen, vielseitige Tätigkeit. Dauerstelle mit Pensionsberechtigung. Teilweise 5-Tage-Woche.
Gehalt: Klasse 4 Fr. 9240.—/Fr. 11 445.—, evtl. Klasse 7 Fr. 11 130.—/Fr. 13 650.—, zuzüglich 9 % Teuerungszulage und Sozialzulagen, je nach Alter und Vorbildung.

Die Bewerber werden gebeten, handschriftliche Offerten mit Zeugniskopien, Photo, Angaben über Gehaltsansprüche und Eintrittsmöglichkeiten an den **Gemeinderat von Reinach BL** bis spätestens 24. Februar 1962 zu richten.

Der Gemeinderat

KANTON ST. GALLEN

Stellenausschreibung

Beim **kantonalen Meliorations- und Vermessungsamt** ist die Stelle eines

Hochbau-Technikers

zu besetzen.

Erfordernisse: Routinierter Hochbautechniker, womöglich mit Diplom oder entsprechender praktischer Ausbildung und Erfahrung im landwirtschaftlichen Hochbauwesen.

Besoldung: Gemäss Vereinbarung im Rahmen der Dienst- und Besoldungsordnung für das Staatspersonal.

Der Beitritt zur Versicherungskasse des Staatspersonals ist obligatorisch.

Die Anmeldung ist handschriftlich mit Zeugnisabschriften unter Angabe der bisherigen Tätigkeit dem **Volkswirtschaftsdepartement des Kantons St. Gallen,** Regierungsgebäude, bis spätestens 15. Februar 1962 einzureichen.

St. Gallen, den 16. Januar 1962.

Im Auftrage des Regierungsrates:
Die Staatskanzlei

Meilen am Zürichsee

Auf dem Bau- und Vermessungsamt ist die Stelle eines

Vermessungstechnikers

zu besetzen.

Arbeitsgebiet: Nachführung der Grundbuchvermessung in Feld und Bureau (Grenzpunktkoordinaten). Vollendung einer Neukartierung. Eventuell Erweiterung des Präzisionsnivellements und Bearbeitung von Planungsaufgaben.

Anforderungen: Abgeschlossene Lehre als Vermessungszeichner. Fachausweis für Nachführung.

Anstellungsbedingungen: Gute Entlöhnung im Rahmen der Besoldungsverordnung, welche gegenwärtig revidiert wird. Teilweise Fünftagewoche. Nähere Auskunft erteilt der Gemeindeingenieur, Telefon (051) 73 08 22 oder 73 18 47.

Anmeldetermin: 5. März 1962. Die Offerten sind mit den üblichen Beilagen und unter Angabe von Besoldungsansprüchen zu richten an das **Bau- und Vermessungsamt Meilen.**

Meilen, den 28. Dezember 1961.

Der Gemeinderat

Gesucht tüchtiger, zeichnerisch begabter

Bauzeichner

für Dauerstelle in fortschrittlichem Arch.-Büro auf dem Platze Zürich. Offerten mit Saläranspruch und einigen Planbeilagen unter Chiffre ZK 4133 an Mosse-Annoncen, Zürich 23.

Zu baldigem Eintritt wird gesucht:

1 Bautechniker - Bauführer

1 Bauzeichner

Als Bauführer könnte auch ein gut qualifizierter Bauzeichner eingeführt werden. Den Bewerbern, die Freude und Interesse an neuzeitlicher Bau- und Arbeitsweise haben, wird ein angenehmes Arbeitsklima, gute Entlöhnung und eine Dauerstelle mit Zukunftsmöglichkeiten geboten. 5-Tage-Woche.

Offerten mit Anfragen sind zu richten an:
F. Enzmann, Architekt, **Reinach AG.**

Dipl. Bauingenieur ETH

noch ohne Praxis, sucht Stelle auf dem Gebiet des Eisenbetonbaues. Ostschweiz und Tessin werden bevorzugt.
Offerten unter Chiffre ZS 4235 an Mosse-Annoncen, Zürich 23.

Dipl. Bauingenieur

mit guten theoretischen Kenntnissen und Praxis im Eisenbetonbau findet bei Eignung guthonorierte Dauerstelle in mittelgrossem Ing.-Büro der Nordschweiz, zur Bearbeitung interessanter Projekte des Industrie- und Brückenbaues. Gutes Arbeitsklima. 5-Tage-Woche. Gut ausgewiesene Bewerber wollen sich melden unt. Chiffre ZC 9729 an Mosse-Annoncen, Zürich 23.

Wir suchen per sofort oder später

dipl. Tiefbau-Techniker

sowie

Eisenbeton- und Tiefbauzeichner

für unser Bureau Zürich.
Offerten mit Curriculum, Zeugnisabschriften und Gehaltsforderungen an
Bachmann + Gander, Ingenieurbureau, Tuggenerstr. 3, **Zürich 8.**

Bauprojekte
Baueingaben

innert Monatsfrist durch Dipl. Arch. ETH/S. I. A.

Offerten unter Chiffre ZG 4080 an Mosse-Annoncen, Zürich 23.

GEMEINDE AARBURG

Die Bauverwaltung Aarburg hat die neugeschaffene Stelle eines

Technikers (Hoch- oder Tiefbau)

evtl. Zeichners

zu besetzen.

Aufgabenkreis: **Hochbau**

Prüfung von Baugesuchen, Ueberwachung der Bauten in baupolizeilicher Hinsicht, Liegenschaftsunterhalt, Planbearbeitung und Nachführung, administrative Arbeiten.

Tiefbau

Sämtliche vorkommenden Arbeiten in Büro und Feld, wie Strassenbau, Kanalisationsbau, allgemeiner Tiefbau, Projektierung und Bauleitung, administrative Arbeiten.

Dem Bewerber wird Gelegenheit geboten, sich in den Tiefbau bzw. Hochbau einzuarbeiten.

Anforderungen: Selbständigkeit, Eignung im Verkehr mit Behörden und Privaten.

Wir bieten: Vielseitige und selbständige Tätigkeit, alternierende Fünf-Tage-Woche.

Auskünfte: **Bauverwaltung Aarburg,** Tel. (062) 7 34 18.

Wenn Sie in einer kleineren Verwaltung mitarbeiten wollen, erwarten wir Ihre Offerte mit den nötigen Unterlagen und Angabe der Gehaltsansprüche bis am 28. Februar 1962.

Bauverwaltung Aaarburg.

Wir suchen für grösseren

Spitalbau

einen erfahrenen, selbständigen

Bauführer

sowie einen

Bautechniker

und

Bauzeichner

Gut ausgewiesenen Fachleuten bieten wir entsprechendes Salär. 5-Tage-Woche.

Handschriftliche Bewerbungen mit Lebenslauf und Gehaltsansprüchen sind zu richten an:

Architektengemeinschaft **Danzeisen & Voser** und **Plinio Haas,** Architekten BSA / S.I.A., Vadianstrasse 46, **St. Gallen.**

BÜHRLE & CO.

sucht für die Immobilien-Abteilung, die sich mit Industrie- und Wohnbauten befasst

Hochbautechniker

und

Hochbauzeichner

Da die Abteilung im Aufbau begriffen ist, bieten sich für tüchtige Mitarbeiter gute Entwicklungsmöglichkeiten. 5-Tage-Woche.

Interessenten belieben ihre Offerte mit den üblichen Unterlagen einzureichen oder verlangen unseren Personalbogen (Tel. 46 36 10, intern 2411).

Werkzeugmaschinenfabrik Oerlikon, Bührle & Co., Birchstr. 155, **Zürich 50.**

EWZ

Wir suchen jüngeren

Bautechniker/ Tiefbautechniker

für unsere Abteilung Netzbetrieb.

Anforderungen: Diplom eines schweizerischen Technikums. Eignung für Verkehr mit Behörden und Privaten. Praktische Tätigkeit auf Büro und Bauplatz.

Wir bieten: Angenehmes Arbeitsklima, fortschrittliche Anstellungnsbedingungen, Pensionsversicherung.

Handschriftliche Bewerbungen von Schweizer Bürgern sind mit Beilage von Lebenslauf, Zeugnisabschriften und Photo erbeten an das

Elektrizitätswerk der Stadt Zürich
Postfach Zürich 23

Auskunft erteilt Tel. 051/23 17 00.

Gesucht

Tiefbauingenieur

oder

dipl. Baumeister

als

LEITER

eines mittelgrossen, gut renommierten Tiefbauunternehmens im Kanton Bern.

In Frage kommt eine initiative, verantwortungsfreudige Persönlichkeit mit grosser Erfahrung in Strassenbau, Acquisition, Projektierung und Kalkulation.

Geeignetem Bewerber wird ausbaufähige Lebensstellung mit zeitgemässem Salär und Gewinnbeteiligung geboten.

Gut ausgewiesene Interessenten werden um handschriftl. Offerte unter Chiffre ZT 1308 an Mosse-Annoncen, Zürich 23, gebeten.

St. Margrether-Sandstein

E. G.

Jegliche Steinhauer-Arbeiten
Tür- u. Fenstereinfassungen, Cheminées etc.
Verlangen Sie unverbindlich Offerte oder Vertreterbesuch.
STEINBRUCH- UND STEINMETZGESCHÄFT
E. GAUTSCHI AG, St. Margrethen Tel. 7 41 31/32

Schalldichte Türen u. Wände

Mit meinem System können auch bestehende Türen abgeändert werden. Bitte verlangen Sie Offerte.

Spezialfirma für Schallisolationen
A. Kälin, Zürich 3, Im Heuried 62, Tel. (051) 35 75 70

Betonarbeiten armiert mit

BOX STAHL

naturhart, als einziger hochwertiger Schweizer Baustahl IIb ohne Festigkeitseinbuße schweißbar

MONTEFORNO, Stahl- und Walzwerke AG, BODIO

Bauamt II der Stadt Zürich

Das **Hochbauinspektorat der Stadt Zürich** sucht mit Dienstantritt so bald als möglich

Hochbautechniker

Anforderungen: Abgeschlossene Fachausbildung und praktische Tätigkeit auf Büro und Bauplatz.

Handschriftliche Anmeldungen mit Angabe der Personalien, des Bildungsganges, der bisherigen Tätigkeit und des Gehaltsanspruches sind unter Beilage von Zeugnisabschriften und Foto, mit der Aufschrift «Technikerstellen beim Hochbauinspektorat» bis 31. Januar 1962 dem Hochbauinspektorat, Postfach Zürich 1, einzureichen.

Zürich, den 13. Januar 1962.

Der Vorstand des Bauamtes II.

Firma Prader & Co. Chur AG

Ingenieurbüro und Bauunternehmung suchen

1 dipl. Bauingenieur ETH

als Leiter unserer Projektierungsabteilung (Hauptbüro Chur)

Aufgabe: Ingenieurarbeiten, insbesondere statische Berechnungen und Projektierung von Tiefbauarbeiten.
Entwurf und Konstruktion von Bauinstallationen.
Berechnung und Konstruktion von Lehrgerüsten.

Anforderung: guter Statiker, Bauplatzpraxis erwünscht.

Anstellungsbedingungen:

Wir erwarten: Mitarbeiter mit flottem Charakter, welche initiative, verantwortungsbewusste und selbständige Tätigkeit suchen.

Wir bieten: Möglichkeit zur Dauerstellung.
Gutes Arbeitsklima.
Ausgesprochenen Leistungslohn.
Jährliche Jahresprämie als Gewinnanteil.
Zusätzliche Unfallversicherung.
Personalfürsorgestiftung.
Geregelte Ferien- und Freizeit.

Gut ausgewiesene Bewerber, welche sich für eine Dauerstelle interessieren, senden ihre handgeschriebene Anmeldung unter Beilage von Zeugnissen, Lebenslauf und Photo an unser Büro in Chur.

Stellenausschreibung

Beim Hochbauamt Graubünden in Chur sind folgende Stellen zu besetzen:

1 Architekt

als Adjunkt des Kantonsbaumeisters für die Bearbeitung von Bauprojekten, Vorprojektierungen, Projektbegutachtungen und Bauberatung in bezug auf Schulbauten, Spitäler, Alters- und Pflegeheime, Verwaltungsgebäude, Museen usw., Mitwirkung in Baukommissionen und Vertretung des Kantonsbaumeisters;

1-2 Techniker

für die Ausführung von Neu- und Umbauten, eventuell Bauführungen und die Mitwirkung bei Projektierungen und Begutachtungen.

Der Kanton Graubünden hat auch auf dem Gebiet des Hochbaues grosse und schöne Bauaufgaben zu lösen.

Besoldung: Architekt mit Diplomabschluss oder gleichwertiger Ausbildung Grundlohn Fr. 15 756.— bis Fr. 21 552.—, Techniker mit Diplomabschluss oder gleichwertiger Ausbildung Grundlohn Fr. 11 844.— bis Fr. 15 672.—, zuzüglich die verordnungsgemässen Teuerungs-, Familien- und Kinderzulagen (10,5 Prozent, Fr. 600.— und Fr. 240.—). Bisherige Praxisjahre können angerechnet werden.

Der Beitritt zur Pensionskasse ist obligatorisch.

Fachleute, die auch Interesse an den speziellen Aufgaben eines Bergkantons haben, wollen sich bis 15. Februar 1962 beim unterzeichneten Departement handschriftlich, mit vollständigen Personalien, Ausbildungs- und Praxisausweisen, Arztzeugnis, Angabe des möglichen Eintrittstermines und mit Photo anmelden. Auskunft erteilt das Hochbauamt Graubünden in Chur, Telephon (081) 2 21 21. Vorstellung nur auf Einladung.

Chur, 9. Januar 1962

Das Bau- und Forstdepartement des Kts. Graubünden:
Lardelli

Wir suchen für die Bauabteilung einer Wasserversorgungsunternehmung

1 Dipl.-Ing.
als Leiter des Planungsbüros

1 Dipl. Tiefbautechniker

zur Behandlung interessanter Bauaufträge

1 Bauführer für den Rohrnetzdienst

4 Tiefbau- oder Vermessungszeichner

z. T. zur selbständigen Erledigung von Projektaufträgen.

Geboten wird zeitgemässe Entlöhnung bei gutem Arbeitsklima. Jeden 2. Samstag frei. Gelegenheit zur Einarbeitung in vielseitigen, abwechslungsreichen Versorgungsbetrieb. Dienstautos stehen zur Verfügung.

Interessenten melden sich unter Chiffre ZT 4103 an die Mosse-Annoncen, Zürich 23.

Zur Ergänzung unseres Mitarbeiterteams suchen wir einen

Bauführer

der die Bauführung einer grossen Wohnüberbauung mit Hochhaus übernehmen kann.

Auf seriöses und freudiges Anpacken der gestellten Probleme, verbunden mit gut fundierten beruflichen Erfahrungen, legen wir besonderen Wert.

Offerten bitte sofort an:

Robert Frei und Erwin Moser, Architekten, Rathausgasse 29, **Aarau,** Tel. (064) 2 74 33.

Lausanne 1964
Schweizerische Landesausstellung

Stellen-ausschreibung

Sektoren - Bauführer

für die Leitung und Überwachung von Hoch- und Tiefbauarbeiten (Rohbau).

Hilfs - Bauführer

für die Überwachung- und Ausmassarbeiten (Polierer, Vorarbeiter, Zeichner).

Bauzeichner

für die Bearbeitung von Ausführungsplänen.

Wir suchen selbständige Mitarbeiter, die gewillt sind, mit Freude an einer äusserst interessanten Arbeit in einem fortschrittlich gesinnten Team mitzuwirken.

Gute Französischkenntnisse erwünscht.

Eintrittsdatum : Frühling – Sommer 1962.

Handschriftliche Offerten mit Lebenslauf, Photographie, Referenzen, Zeugnisabschriften und Saläransprüchen sind zu richten an :

Direction de l'Exposition Nationale Suisse – Lausanne 1964, Château Saint-Maire, Lausanne.

SULZER

Wir suchen für unser Baubüro einen

Hochbautechniker

sowie einen

Hochbauzeichner

für vielseitige Aufgaben auf dem ganzen Gebiete des Industriebaues.
Erfahrung auf diesem Gebiet ist von Vorteil. Interessenten mit guter Auffassungsgabe haben jedoch Gelegenheit, in diese Tätigkeit eingeführt zu werden.
Angebote mit den üblichen Unterlagen sind an unsere Personalabteilung für Angestellte zu richten unter Kennziffer 2286.

Gebrüder Sulzer
Aktiengesellschaft
Winterthur, Schweiz

LOSINGER

sucht einen

Dipl. Ingenieur

für die wissenschaftliche Bearbeitung von materialtechnischen Problemen des Autobahnbaues und neuer **Fundationsmethoden.** Es handelt sich um eine interessante Stelle in unserem Laboratorium am Hauptsitz in Bern. Das Arbeitsgebiet umfasst die ganze Schweiz.

Wir bitten Interessenten, sich zur Vereinbarung einer persönlichen Besprechung schriftlich oder telefonisch mit unserer Personaldirektion in Verbindung zu setzen.

Losinger & Co. AG., Monbijoustrasse 49, **Bern,**
Tel. 031/45 22 11.

Gesucht in kleineres Architekturbüro S.I.A.

Bautechniker oder Bauzeichner

Offerten erbeten an **A. Moser & J. Kohler,** Arch. S.I.A., Badstrasse 13, **Baden.**

Preiswerk & Cie. AG.

Architekten / Ingenieure ETH / S.I.A.

sucht gut qualifizierte

Architekten
Bauingenieure
Bautechniker
Bauzeichner

zur Bewältigung des stetig ansteigenden Arbeitsvolumens

Grosse Industriebauten im In- und Ausland

Geboten wird: Interessante, selbständige Arbeit, Dauerstelle zu guten Bedingungen, 5-Tage-Woche, Personalfürsorge.

Postfach Basel 12

P 564 Q

Dipl. Ingenieur SIA

selbständig Arbeitender, übernimmt Aufträge. Beton-V. S.-, Beton-Kostenvoranschläge usw. Offerten unter Chiffre ZD 127 an Mosse-Annoncen, Zürich 23.

Junge, in der Baubranche unerfahrene

Sekretärin

sucht Stelle in Architekturbüro oder Baugeschäft. Eintritt: 1. März 1962 (evtl. früher).
Anfragen an Tel. 052/6 25 72 ab 19 Uhr.

BÜHLER

Wir suchen für unser betriebseigenes Baubüro einen selbständigen

Bauzeichner

für zeichnerische Arbeiten und Ausarbeitung von Kostenvoranschlägen.

Es handelt sich um eine sehr vielseitige und abwechslungsreiche Stellung, die dem neuen Mitarbeiter Gelegenheit gibt, sich vor allem in dem Industriebau einzuarbeiten und seine Kenntnisse wesentlich zu erweitern.

Es werden auch Bewerbungen für kurzfristige Anstellungsdauer geprüft.

Interessenten sind gebeten, sich zu melden beim Personalamt der Firma

Gebrüder Bühler, Maschinenfabrik, Uzwil SG.

Zu verkaufen vorfabrizierte

Baracke

aus Holz 23,95 x 6,45 m, mit Heizung, Beleuchtung und Toiletten. Erstellungsjahr 1958, Einstandspreis Fr. 28 000.—.
Die Baracke ist momentan aufgestellt und vermietet und könnte somit nur mit Lieferfrist bezogen werden.
Offerten mit Preisangebot erbeten unter Chiffre **OFA 3191 R an Orell Füssli-Annoncen Aarau.**

Gesucht nach

AROSA
Bauzeichner - Bautechniker

für die Bearbeitung vielseitiger interessanter Bauaufgaben. Gutes Gehalt. 5-Tage-Woche. Eintritt nach Uebereinkunft.
Offerten an **Chr. Brunold,** dipl. Architekt ETH/S. I. A., **Arosa.** Tel. Büro: 081/3 16 31, Privat 3 19 58.

SULZER

Wir suchen wegen Austritts des bisherigen Inhabers einen

Industriearchitekten

oder

Dipl. Bauingenieur als Chef des Bauwesens

Die Stellung umfasst die Leitung des Baubüros und der Baubetriebe, die bautechnische Planung für die eigenen Werke, die bautechnische Beratung der Konzernfirmen und Lizenznehmer im Ausland, Mitarbeit bei der Projektierung und Ausführung schlüsselfertiger Anlagen für Kunden.

Erforderlich ist eine reiche Erfahrung auf dem Gebiet der Planung und der Erstellung von Industriebauten, Eignung zur Führung eines grösseren Mitarbeiterstabes, Fähigkeit zum selbständigen Verhandeln mit Behörden und Lieferanten, Sinn für Zusammenarbeit und gründliche Fachkenntnisse.

Interessenten werden gebeten, Ihre Bewerbungen mit Lebenslauf, Photo, Zeugniskopien und Bild an unsere Personalabteilung für Angestellte, Kennziffer 2290, zu senden.

Gebrüder Sulzer Aktiengesellschaft Winterthur, Schweiz

compriband
für alle Fugendichtungen
Generalvertretung ROGER FREY, dipl. Ing.
Zürich 2 Beethovenstrasse 47
Telefon 23 33 64

Wir suchen

Bauzeichner

für Werkpläne und einfachere Bauleitungen auf mittleres Architekturbureau, Nähe Bern. Bewerber mit Erfahrung auf Bureau und Bauplatz werden bevorzugt. Rascher Eintritt ist erwünscht, jedoch nicht Bedingung. Offerten unter Chiffre ZV 4073 an Mosse-Annoncen, Zürich 23.

Gesucht

Bautechniker
Bauzeichner

mit Praxis in Planbearbeitung interessanter, vielseitiger Bauaufgaben. Fünftagewoche, guter Leistungslohn, angenehmes Arbeitsklima. Eintritt nach Vereinbarung.

Engler + Tamp, Architekten, **Wattwil SG.**
Telefon 074/7 10 90.

Gesucht

Diplomingenieur

guter Statiker, mit konstruktiver Begabung, sowie zuverlässigen

Eisenbetonzeichner

für die Bearbeitung von interessanten Aufgaben des Industrie- und Brückenbaus, vor allem im Gebiet des Spannbetons.

Angenehmes Arbeitsklima, gute Salarierung, 5-Tage-Woche.

Ingenieurbüro M. R. Roš, dipl. Ing. ETH,
Asylstrasse 58, **Zürich 7/32.**

Tüchtiger

Bauführer

mit mehrjähriger Praxis, sucht interessante Stelle in Arch.-Büro. In Zürich oder Umgebung. Eintritt sofort oder nach Uebereinkunft. Offerten unter Chiffre ZO 117 an Mosse-Annoncen, Zürich 23.

Die Einwohnergemeinde MURI bei Bern

sucht einen

Gemeinde-Ingenieur

Verlangt wird: Diplom als Bauingenieur ETH oder gleichwertige Ausbildung, allenfalls Tiefbautechniker, ausgedehnte Praxis im Strassen-, Kanalisations-, Wasser- und Planungswesen; Energie und Zielstrebigkeit, Vorgesetztenqualitäten, Verhandlungsgeschick.

Geboten wird: Leitung des Bauinspektorates einer in starker baulicher Entwicklung begriffenen Vorortsgemeinde von Bern; Behandlung aller tiefbautechnischer Fragen. Salär nach Vereinbarung.

Amtsantritt: Auf 1. März 1962 oder nach Vereinbarung.

Dienstofferten mit Lebenslauf, Zeugnisabschriften und Referenzen bis **30. Januar 1962** erbeten an **Herrn Gemeinderatspräsident A. v. Tscharner,** Schloss, **Gümligen.**

FRIAG
Bautenschutz
Grundwasser- u. Flachdachisolierungen, Abdichtungen
Frank Isolierungen AG
Manessestr. 6, Zürich 3, Tel. (051) 25 67 92/93

Gesucht wird jüngerer

Dipl. Bauingenieur

womöglich mit etwas Praxis, der fähig ist, die Stelle eines Büro-Chefs in einem modern eingerichteten, mittleren Ingenieurbüro zu versehen. Die Arbeit umfasst interessante Aufträge aus dem Hoch-, Brücken- und Kraftwerkbau. Erwünscht sind zudem Neigung und Fähigkeit zur Behandlung wissenschaftlicher Aufträge. 5-Tage-Woche, gutes Salär, zentrale Lage (4 Min. vom Hauptbahnhof).

Eintritt sofort oder nach Uebereinkunft; Arbeitsplatz nach freier Wahl, Zürich oder Chur.

Dr. Hugi + Dr. Menn, dipl. Bauingenieure ETH/S.I.A., Löwenstrasse 19 • Zürich 1 Telephon • 051/27 87 44

gesucht initiativer

mitarbeiter

für projektbearbeitung, m. 1:100
erfahrung im geschäftshausbau
angenehme zusammenarbeit
5-tage-woche

selbständige dauerstelle
gutes salär

offerten mit Bild
diskretion wird zugesichert

hotz + kollbrunner sia
architekten, rigistrasse 6
zürich 6, tel. 28 13 13

Hätten Sie als

tüchtiger Baufachmann

Lust, auf dem zukunftsreichen Gebiet der

Vorfabrikation von Betonelementen

vorwärts zu kommen? Haben Sie ein sicheres Gefühl für konstruktive Möglichkeiten? Sind Sie initiativ, zuverlässig und sprachgewandt (deutsch, französisch evtl. italienisch)? Wenn ja, dann senden Sie uns eine handgeschriebene Offerte mit den üblichen Beilagen. Sie werden in unserem technischen Büro ein vielseitiges Arbeitsgebiet mit Ihren Leistungen entsprechender Entlöhnung finden.

Offerten unter Chiffre G 40007 U **Publicitas AG., Bern.**

proceq

PROCESSES AND EQUIPMENT

Wir suchen für unsere Abteilung

Baustoffe-Verkauf

einen jüngeren initiativen

Bautechniker-Kaufmann

Interessante, ausbaufähige und sehr selbständige Stellung mit Auslandkontakten.

Wir bieten einem einsatzfreudigen Mitarbeiter eine aufgeschlossene Arbeitsatmosphäre und sehr gute Salarierung.

Handschriftliche Angebote an

PROCEQ S.A., Oberdorfstr. 8, Zürich (nähe Bellevue)

Bauten der Landwirtschaft
Siedlungen — Scheunen — Genossenschaften
Lagerhäuser — Wohnbauten — Silos

Wir suchen auf unsere Büros Brugg, Winterthur, Bern, Lausanne

Bautechniker-Zeichner

die sich für ein weitschichtiges Spezialgebiet interessieren. Jeden 2. Samstag frei. Pensionskasse.

Offerten an **Genossenschaft Landw. Bauamt des Schweiz. Bauernverbandes, Brugg.**

Bedeutendes Ingenieurbüro für Hoch- und Tiefbau sucht tüchtigen

Dipl. Bauingenieur

als stellvertretenden Büroleiter und Stütze des Chefs auf dem Platze Zürich.

Interessante Lebensstelle mit Entwicklungsmöglichkeiten für einsatzfreudigen, begabten Statiker.

Voraussetzungen: Abgeschlossenes Hochschulstudium
Befähigung zu selbständiger Bearbeitung auch schwieriger Aufgaben
Mehrjährige Erfahrung in Eisenbeton

Ferner diverse

Eisenbeton-Zeichner

für den Hauptsitz Zürich und die Zweigbüros Basel und Tessin.

Reflektieren Sie auf ein flottes Teamwork in einem neuzeitlichen Betrieb, so senden Sie Ihre detaillierte Bewerbung mit curriculum vitae, Photo, Zeugnisabschriften, Referenzen, ungefähren Verdienstansprüchen und handgeschriebenem Begleitbrief an den beauftragten Personalberater (Ihr Dienstangebot wird selbstverständlich mit vollster Diskretion behandelt.)

DR. KURT ROHNER
GRAPHOLOGE + PERSONALBERATER
GENERAL WILLE-STRASSE 17, ZÜRICH 2
TELEPHON (051) 23 53 54

Anfertigung von Kostenvoranschlägen

und Abrechnungen, Heimarbeit oder halbtagsweise durch erf. Bauführer. Offerten unter Chiffre ZL 113 an Mosse-Annoncen, Zürich 23.

Mittelgrosses Architekturbüro in Zürich 1 mit interessanten Aufträgen sucht per sofort oder nach Vereinbarung gut ausgewiesene Mitarbeiter

Architekt oder Hochbautechniker

als Bürochef für Abteilung Innenausbau

Hochbautechniker

als Teamchef einer Arbeitsgruppe

Bauführer

Deutsch und Französisch sprechend

Für gut ausgewiesene Kräfte mit einwandfreiem Charakter wird Dauerstelle mit entsprechender Honorierung und Beteiligung geboten. Offerten mit den üblichen Unterlagen sind erbeten unter Chiffre ZC 4250 an Mosse-Annoncen, Zürich 23.

EWZ

Wir suchen

Vermessungs- oder Tiefbauzeichner

Arbeitsgebiet: Ausfertigung von Projektplänen für das Kabel- und Freileitungsnetz. Nachführen von Leitungsplänen.

Anforderungen: Abgeschlossene Lehre als Zeichner, Praxis auf Ingenieur- oder Vermessungsbüro.

Wir bieten: Angenehmes Arbeitsklima, fortschrittliche Anstellungsbedingungen, Pensionsversicherung.

Handschriftliche Bewerbungen von Schweizer Bürgern sind mit Beilage von Lebenslauf, Zeugnisabschriften und Photo erbeten an das

Elektrizitätswerk der Stadt Zürich
Postfach Zürich 23.

Auskunft erteilt Tel. 051/23 17 00.

Bureau technique de Sion

cherche pour importants travaux de béton armé et de béton précontraint

1 jeune ingénieur civil

bon calculateur, esprit d'initiative.

2 dessinateurs en béton armé

ayant quelques années de pratique.

Travail varié. Salaire intéressant. Semaine de 5 jours. Caisse de retraite.

Faire offre avec prétentiones de salaire au Bureau technique **Michel Andenmatten,** Ing. S.I.A., EPUL, 9, rue de la Dixence, **Sion.**

Gemeinde Küsnacht-Zch.

Beim Bauamt Küsnacht-Zch. sind folgende Stellen zu besetzen:

1. Hochbautechniker

Arbeitsgebiet: Prüfung der Baugesuche und Hauskanalisationsprojekte; Baukontrollen; Mitarbeit bei Planung und Ausführung von gemeindeeigenen Neu- und Umbauten sowie Renovationsarbeiten, Anlagen; Bearbeitung von Ueberbauungsvorschlägen; Vorbereitung und Mitarbeit bei öffentlichen Wettbewerben; Verhandlungen mit Privaten.

2. Tiefbau- od. Vermessungszeichner

Arbeitsgebiet: Zeichnerische Darstellung aller im Tiefbauwesen einer Gemeinde vorkommenden Arbeiten. Mitwirkung bei Terrain-Aufnahmen.

Besoldungen: Je nach Alter und bisheriger Praxis gemäss Besoldungsverordnung.

Antritt: Nach Vereinbarung.

Handschriftliche Bewerbungen sind unter Beilage von Lebenslauf, Zeugnisabschriften und Foto bis **3. Februar 1962** an das **Gemeindebauamt Küsnacht ZH** zu richten.

Die Baukommission

Gesucht in Ingenieurbureau nach Pontresina

1 Tiefbauzeichner

für interessante Bauaufgaben.

Interessenten wenden sich an **E. Toscano,** dipl. Ing. ETH/S.I.A., Schindlerstrasse 15 und Haus Corvatsch, **Pontresina,** Tel. (051) 26 80 10.

Ingenieurbüro sucht

1 Ingenieur
1 Techniker
1 Zeichner

mit Erfahrung in der Eisenbetontechnik. Interessante Arbeit, 5-Tage-Woche, Eintritt nach Uebereinkunft.
Sich wenden an **A. Sarrasin, Ingenieur, Av. Gare 10, Lausane.**

Auf anfangs Februar oder später gesucht zuverlässiger

Bauzeichner

oder

Bautechniker

wenn möglich mit einiger Erfahrung für vielseitige Tätigkeit.
Walter Burger, Architekt S. I. A., **Frauenfeld,** Zürcherstrasse 75.

SCHULGEMEINDE FRAUENFELD

Projektwettbewerb

Abschlussklassenschulhaus für 12 Abteilungen mit Doppelturnhalle

Teilnahmeberechtigt sind:

a) Fachleute, die seit mindestens 1. 8. 61 in einem der Kantone Thurgau, St. Gallen, Graubünden, Schaffhausen, beide Appenzell, Glarus niedergelassen sind.

b) Fachleute mit Thurgauer Bürgerrecht.

c) Fachleute, die in Frauenfeld mindestens ein halbes Jahr die Primar- oder Kantonsschule besucht haben.

d) Unselbständig erwerbende Fachleute sowie Studenten, die den Bedingungen unter a), b) oder c) entsprechen, sofern sie eine schriftliche Einwilligung ihres Arbeitgebers oder Lehrers vorlegen und dieser sich am Wettbewerb nicht beteiligt.

Für Prämien und Ankäufe stehen dem Preisgericht 30 000 Fr. zur Verfügung.
Fragestellung bis 15. Februar 1962. Ablieferung bis 20. August 1962.
Das Wettbewerbsprogramm kann beim **Schulpräsidium Frauenfeld, Rheinstr. 11,** unentgeltlich bezogen werden.

Frauenfeld, 2. Januar 1962.

Die Schulvorsteherschaft.

Programm von der Wettbewerbs-Kommission S. I. A. genehmigt

Die **Fernmeldedienste der PTT-Betriebe**

suchen

1. Tiefbautechniker

für die **Erstellung** und den **Umbau** von **Rohr**kanalleitungen im Gebiet der Kreistelephondirektionen Biel, Chur, St. Gallen, Winterthur und Zürich.

2. Elektrotechniker

für die **Planung,** den **Bau** und **Unterhalt** des ober- und unterirdischen Telephonleitungsnetzes bei den Kreistelephondirektionen Basel, Bern, Bellinzona, Olten, Rapperswil, St. Gallen, Thun, Winterthur und Zürich.

Sie finden bei uns

— ein selbständiges und abwechslungsreiches Tätigkeitsgebiet

— alternierende 5-Tage-Woche

— zeitgemässe Besoldung.

Mit Ihrer Anmeldung wollen Sie uns bitte mitteilen, welchen Arbeitsort Sie bevorzugen. Die Bewerbungen, denen die Studien- und Arbeitszeugnisse beiliegen sollen, sind zu richten an die

Fernmeldedienste der
Generaldirektion PTT
in Bern

Ingenieurbureau der Westschweiz
sucht

1 Ingenieur oder Tiefbau-Techniker

als erster Mitarbeiter des Inhabers. Selbständige Bearbeitung, interessante Objekte für Projektierung und Bauleitung. Bei Eignung spätere Beteiligung möglich.

1 Ingenieur, Tiefbau-Techniker oder erfahrener Tiefbauzeichner

asl Chef eines Zweigbureau. Eintritt und Gehalt nach Uebereinkunft.
Offertenn mit Lebenslauf, Bedingungen und Referenzen unter Chiffre ZR 4199 an Mosse Annoncen AG, Zürich 23.

Die Baudirektion der Stadt Luzern

sucht für das Hochbauamt

einen jüngeren Architekten

mit Diplom-Abschluss einer schweizerischen technischen Hochschule, für Planungs-, Konstruktions- und Baupolizeiarbeiten, und

einen jungen Hochbauzeichner

mit abgeschlossener Berufslehre, für zeichnerische Arbeiten, kleinere Bauleitungen, Mithilfe bei der technischen Liegenschaftsverwaltung.

Erfordernisse: Schweizerbürger, einwandfreie Gesundheit, wenn möglich praktische Tätigkeit.

Geboten werden: Zeitgemässe Entlöhnung, fortschrittliche Anstellungsbedingungen, jeden zweiten Samstag frei, bei Eignung öffentlichrechtliche Anstellung, Pensionskasse.

Eintritt: Nach Vereinbarung.

Handshcriftliche Dienstofferte mit Lebenslauf, Zeugnisabschriften, Photo und Angabe der militärischen Einteilung an

Baudirektion der Stadt Luzern

17. 1. 62

Gesucht tüchtiger

Bautechniker

für interessante Bauaufgaben. 5-Tage-Woche. Bei Eignung Dauerstelle mit guter Entlöhnung.

Bau AG, Talacker 41, **Zürich 1**
Tel. 051/27 23 38

LOSINGER

sucht je einen

jungen Bauingenieur

für den Erdbau auf dem Gebiet des **Nationalstrassenbaus** (theoretische Kenntnisse sind erwünscht) und für den **allgemeinen Tiefbau,** mit Interesse für Kalkulation.

Wir bitten Interessenten, sich mit uns telefonisch oder schriftlich zur Vereinbarung einer persönlichen Besprechung in Verbindung zu setzen.

Losinger & Co. AG., Monbijoustr. 49, Bern (Tel. 031 45 22 11).

Gesucht auf Architekturbüro im Bezirk Zofingen gewissenhafter und initiativer

Bauführer

für die Bauführung von verschiedenartigen und sehr interessanten Bauten, Devisierung, Ausmass und Abrechnung. Den Leistungen angepasstes Salär wird zugesichert.
Schriftliche Offerten mit Gehaltsansprüchen sind erbeten an Chiffre ZT 4198 an Mosse-Annoncen, Zürich 23.

CZ

Cerchiamo per Bellinzona

per lo studio di offerte e progetti del G. C. e per l'amministrazione di cantieri

1 Ingenere del G.C.

pessibilmente ticinese. A persone qualificate ed idonee offresi ottime condizioni d'impiego.

S. A. Conrad Zschokke, Piazza Collegiata, Bellinzona.

INTERNATIONALE FRANKFURTER MESSE
18.-22. Febr. 1962

Die wichtigste Mustermesse Zentraleuropas für

Konsumgüter und Fertigwaren

erwartet Sie als **Einkäufer.**
Alle weiteren Auskünfte durch **Ihr Reisebüro** oder durch die Generalvertretung für die Schweiz

NATURAL AG, Basel 2

Internationale Messen
Telephon (061) 34 70 70
Zürich — Genf — Biel
St. Gallen, Buchs, La Chaux-de-Fonds, Lausanne, Chiasso, Neuchâtel

---

Wir suchen für sofort oder nach Uebereinkunft

Ingenieur

oder

Tiefbautechniker

für Kalkulation von Offerten im Tiefbau (Stollen, Staumauern, Brücken) und Strassenbau.

Anforderungen:
Hochschul- bzw. Technikumsbildung mit Bauplatzpraxis im Tief- und Strassenbau, sowie gute Kenntnisse der französischen Sprache.

Wir bieten:
Interessantes, vielseitiges Arbeitsgebiet. Bei Eignung gutbezahlte Dauerstelle mit fortschrittlichen Sozialleistungen.

Bewerbungen sind handschriftlich mit Lebenslauf und Foto zu richten an:

Ed. Züblin & Cie. AG., Hoch- und Tiefbau,
Basel, Aeschenplatz 2.

Neugegründetes, im Aufbau begriffenes Ingenieurbüro sucht:

Tiefbauzeichner

zur Bearbeitung vielseitiger, interessanter Bauaufgaben, in
Strassenbau, Kanalisation, Abwasserreinigungsanlagen, Entwässerungen

Eisenbetonzeichner

für Wohn-, Industrie- und allgemeine Tiefbauten.

Ich biete: Selbständige, abwechslungsreiche Arbeit, angennehmes Arbeitsklima in kleinem Mitarbeiterstab; gute Honorierung (Leistungslohn); 5-Tage-Woche.

Offerten sind zu richten an
Rolf Jucker, Ing.-Büro für Hoch- u. Tiefbau, **Stäfa** am Zürichsee. Tel. 051/74 92 35

Gesucht:

Bautechniker/Bauzeichner

für die Bearbeitung vielseitiger Bauaufgaben. Offerten an **Hs. Kuhn,** dipl. Architekt ETH/S. I. A., **Brugg.**

Kleineres Ingenieurbüro im Mittelwallis sucht für April 1962

Eisenbetonzeichner

Selbständige Arbeit. 5-Tage-Woche.

Schriftliche Offerten unter Chiffre P 1240 S an **Publicitas, Sitten.**

Ich suche für mein Büro in Zürich und Pontresina

je 1 Eisenbetonzeichner

für interessante, vielseitige Bauaufgaben im Hoch-, Tief- und Brückenbau.

Interessenten wenden sich an **E. Toscano,** dipl. Ing. ETH/S. I. A., Schindlerstrasse 15 und Haus Corvatsch, **Pontresina.** Telephon 051/26 80 10.

Gesucht für interessante Bauaufgaben

Bauzeichner / Bauführer

selbständiges Arbeiten, 5-Tage-Woche, zeitgemässe Entlöhnung. Eintritt nach Vereinbarung.

Offerten unter Chiffre ZM 4102 an Mosse-Annoncen, Zürich 23.

ARCHITEKTUR MODELLE

FÜR INNEN UND AUSSEN ÜBERNIMMT: **R. SPALINGER,** INNENARCHITEKT

ATELIER: TELEFON (051) 34 99 14 ZIMMERGASSE 9 ZÜRICH

Wir suchen für unsere Büros in **Thun** und **Interlaken**

Eisenbetonzeichner

Tiefbauzeichner

für interessante, vielseitige Bauaufgaben.

Bewerber mit Freude an weitgehender Selbständigkeit in jungem Mitarbeiterteam wenden sich bitte an:

PRANTL + GASCHEN, Ingenieurbüro für Hoch- und Tiefbau, S.I.A., Bälliz 67, **Thun** und Höheweg 3, **Interlaken.**

Für unser Baubüro in Olten suchen wir einen erfahrenen

Tiefbauzeichner

für die Detailbearbeitung von vielseitigen Bauaufgaben.

Wir bieten fortschrittliche Arbeitsbedingungen, angenehmes Betriebsklima, Altersfürsorge.

Offerten sind mit Beilage von Zeugnissen zu richten an

AG Hunziker & Cie., Olten
Baustoff-Fabriken

Ingenieurbüro in grösserem Sportort Graubündens sucht

1 Tiefbautechniker
(Eisenbeton)

1 Eisenbetonzeichner

Weitgehende selbständige Arbeitseinteilung. 5-Tage-Woche.
Offerten mit Gehaltsansprüchen sind zu richten an Chiffre ZE 5063 an Mosse-Annoncen, Zürich 23.

DAG-Gross-Bohrpfahl

• Der DAG-Gross-Bohrpfahl kann in minimaler Distanz von 25 cm direkt an Hauswänden entlang erstellt werden.

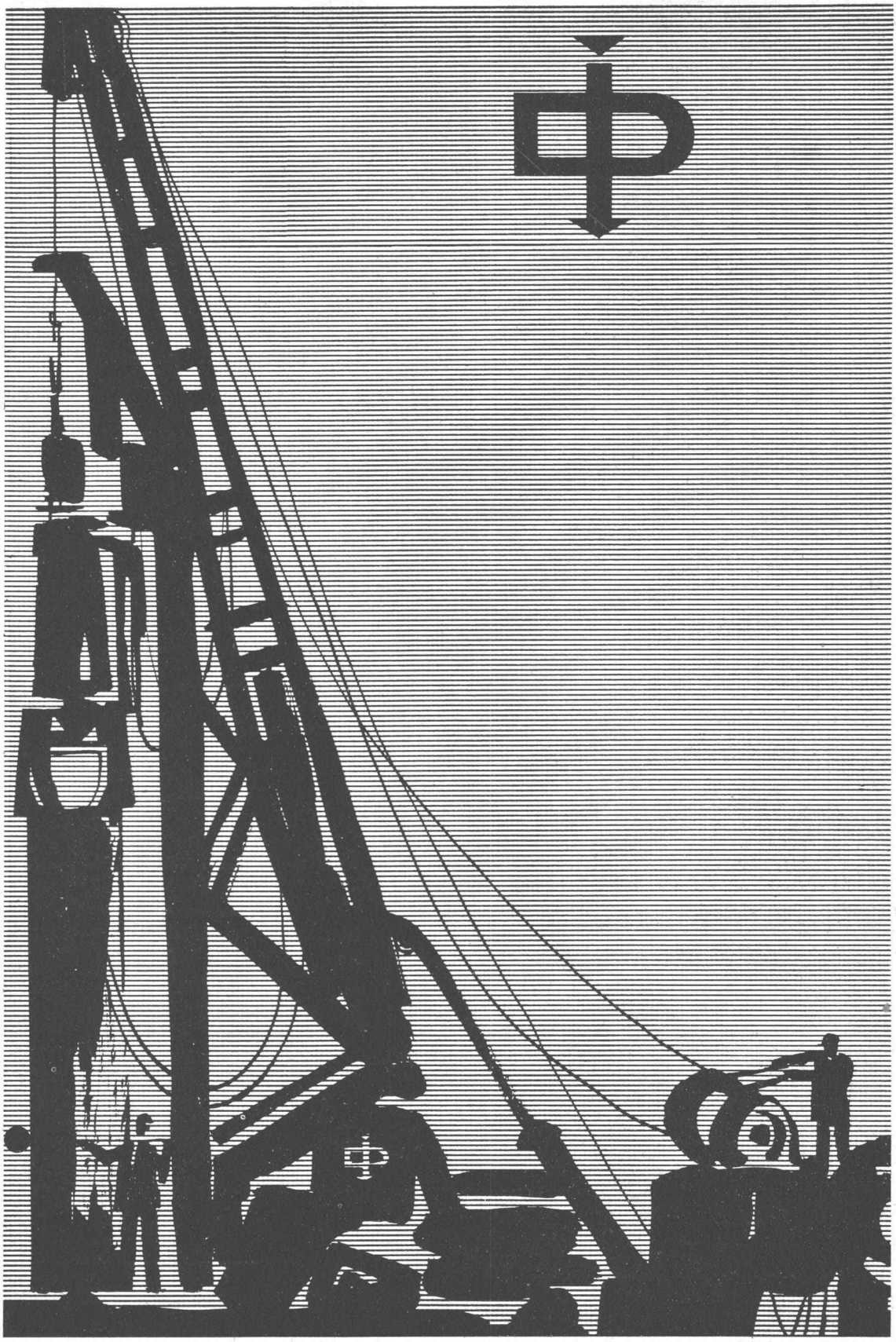

Haettenschweiler

DAG-Gross-Bohrpfahl

Erschütterungs- und geräuscharm gebohrt
Durchmesser bis 1200 mm, Pfahllasten bis max. 500 t, Erstellung direkt längs Hauswänden
Aus unserem weiteren Programm:
Gerammte Ortspfähle System «Delta»
Ramm- und Kernbohrungen, Baugrunduntersuchungen, Grundwasserfassungen

DICHT AG
St. Gallen und Luzern

St. Gallen, Rosenbergstrasse 76,
Tel. 071 23 16 45
Luzern, Hallwylerweg 10, Tel. 041 2 24 65

Druck Offset + Buchdruck AG Zürich