Zeitschrift: Schweizerische Bauzeitung
Herausgeber: Verlags-AG der akademischen technischen Vereine
Band: 80 (1962)
Heft: 35

Werbung

Nutzungsbedingungen
Die ETH-Bibliothek ist die Anbieterin der digitalisierten Zeitschriften auf E-Periodica. Sie besitzt keine Urheberrechte an den Zeitschriften und ist nicht verantwortlich für deren Inhalte. Die Rechte liegen in der Regel bei den Herausgebern beziehungsweise den externen Rechteinhabern. Das Veröffentlichen von Bildern in Print- und Online-Publikationen sowie auf Social Media-Kanälen oder Webseiten ist nur mit vorheriger Genehmigung der Rechteinhaber erlaubt. Mehr erfahren

Conditions d'utilisation
L'ETH Library est le fournisseur des revues numérisées. Elle ne détient aucun droit d'auteur sur les revues et n'est pas responsable de leur contenu. En règle générale, les droits sont détenus par les éditeurs ou les détenteurs de droits externes. La reproduction d'images dans des publications imprimées ou en ligne ainsi que sur des canaux de médias sociaux ou des sites web n'est autorisée qu'avec l'accord préalable des détenteurs des droits. En savoir plus

Terms of use
The ETH Library is the provider of the digitised journals. It does not own any copyrights to the journals and is not responsible for their content. The rights usually lie with the publishers or the external rights holders. Publishing images in print and online publications, as well as on social media channels or websites, is only permitted with the prior consent of the rights holders. Find out more

Download PDF: 13.12.2025

ETH-Bibliothek Zürich, E-Periodica, https://www.e-periodica.ch

Immer mehr Menschen

Immer mehr Menschen suchen die Verwirklichung ihrer Zukunftspläne in den grossen Städten und industriellen Agglomerationen unseres Landes. Gehetzt von den Terminen, angespornt durch den Ehrgeiz, hungrig nach Erleben, so eilen wir durch die Zeit.
Dieser pulsschnelle Rhythmus: Arbeit, Amüsement – und Besinnung auf die echten Daseinswerte – stellt an die Städteplaner und Architekten enorme Anforderungen. Beneidenswert alle, die die Chance haben, in Räumen zu arbeiten, zu leben und sich zu amüsieren, in denen von weitsichtigen Architekten und Bauherrschaften die grosse Pionierleistung der modernen Heizungstechnik realisiert worden ist: Die Zent-Frenger-Deckenstrahlungsheizung! «Geborgen unter der Zent-Frenger-Decke», d. h. die Zent-Frenger-Decke absorbiert den nerventötenden Lärm; die Z-F-Decke mit der subtil steuerbaren Strahlungsheizung schafft jenes angenehme Klima, in dem sich die Menschen wohl fühlen.
Die Zent-Frenger-Decke kann mit Lüftung und Kühlung ergänzt werden, sie ist auch an bestehende Radiatoren-Anlagen anschliessbar bzw. kombinierbar!
Wünschen Sie mehr über das geniale Zent-Frenger-System zu erfahren? Wir senden Ihnen auf Verlangen gerne unseren ausführlichen Prospekt und die Referenzliste.
Projekte und Kostenvoranschläge durch jede gute Heizungsfirma.

ZENT

33/62

Zent AG Bern-Ostermundigen

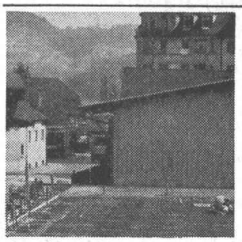

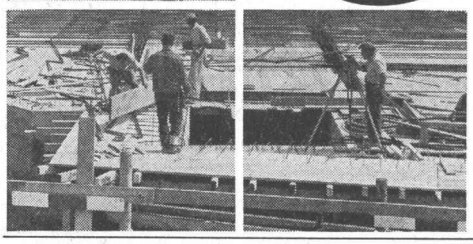

3

Barra-Beton- und -Mörtelzusätze

An alle Beton- und Mörtelzusätze werden heute hohe Anforderungen gestellt. Handelt es sich um eine Erhöhung der Frostbeständigkeit, um die Wasserdichtigkeit einer Grundmauer, das Haftvermögen eines Verbindungsstückes oder um die Plastifizierung von Sichtbeton: Barra-Zusatzmittel lösen diese Probleme. Es sind Zusätze «nach Mass» gefertigt, auf die Bedürfnisse jedes einzelnen Falles zugeschnitten und zudem vom Meynadier-Ausführungsdienst ständig erprobt.

MEYNADIER + CIE AG

Barra für Beton

Zürich Bern Chur Lausanne Locarno Luzern Sitten

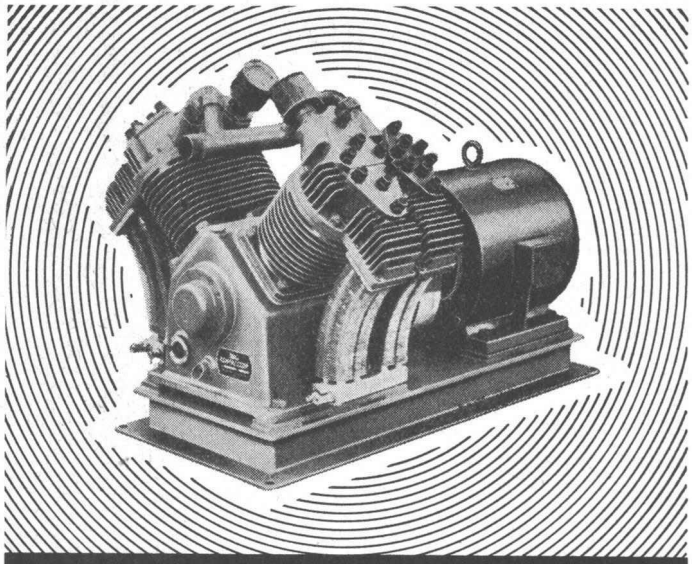

HAUG KOMPRESSOREN

VAKUUMPUMPEN LUFTFILTER FÜR JEDEN ZWECK

FRITZ HAUG AG., MASCHINENFABRIK, ST. GALLEN

AUSSTELLUNG UND VORFÜHRUNG BEI

ERNST HAUSAMANN & CO. ZÜRICH 3/45

UETLIBERGSTRASSE 15

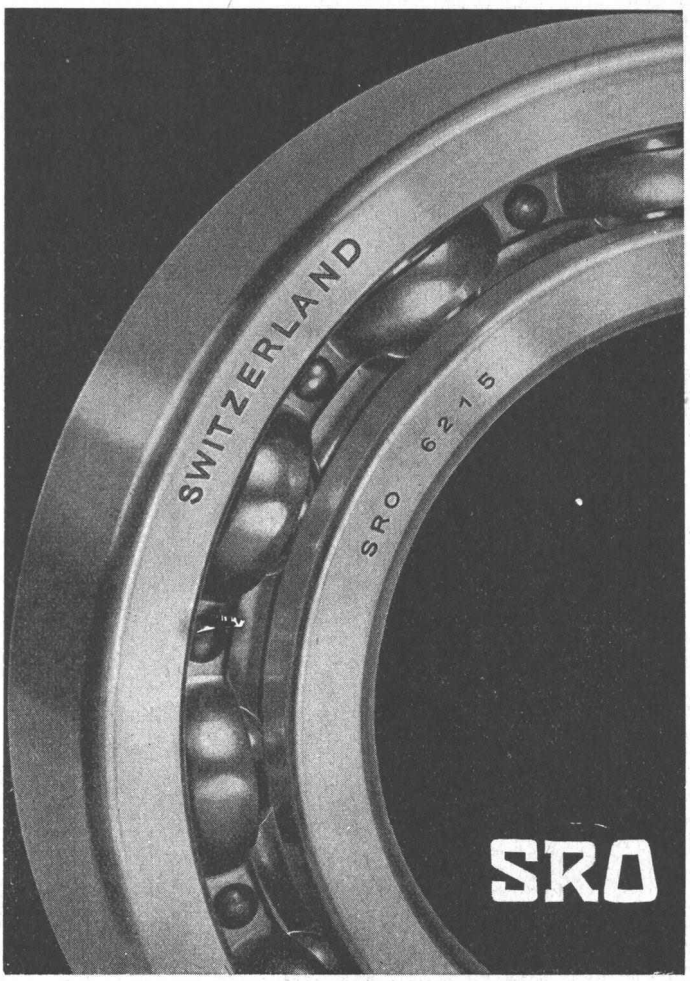

Autofrigor KLIMA-ANLAGEN

Die Klima-Anlage in Verbindung mit einer Kältemaschine «Autofrigor» ist in der Lage, jedes gewünschte Klima — ohne Rücksicht auf die Aussenwitterungsverhältnisse — zu schaffen. Die Kältemaschine «Autofrigor» macht jede Klima-Anlage zu einer vollwertigen Einrichtung.

AUTOFRIGOR AG ZÜRICH

Schaffhauserstrasse 473 Telephon (051) 48 15 55

MERK für Hebezeuge

Stahl-Elektus

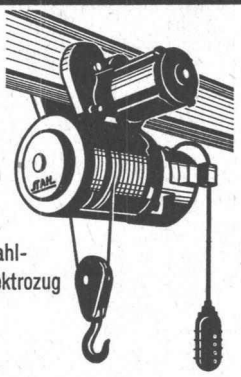

Stahl-Elektrozug

STAHL ELEKTUS **- Klein-Elektrozüge**
Tragkraft 100 — 500 kg. Für Drehstrom und Wechselstrom, auch mit Schnell- und Feinhub lieferbar.

STAHL ELEKTROZUG **- Elektrozüge**
Tragkraft 500 — 10.000 kg in allen Variationen. Grosses Lager in Dietikon. Elektrozüge mit Explosionsschutz nach den neuesten Vorschriften.

MERK **- Schwer-Elektrozüge**
Tragkraft 20.000 — 80.000 kg.

Hans Merk Maschinenfabrik Dietikon/ZH
Telefon 051/88 91 21

Aturia Unterwasser-pumpen

aturia

Förderleistungen
10/18000 l/min
Förderhöhen 1 — 300 m
Kein Unterhalt
Geringe Installationskosten
Zehntausende im Betrieb
Patentierter Unterwassermotor

SOPOMPAT AG
Effingerstrasse 37 BERN
Telephon (031) 2 85 88

Reparieren Sie Ihre **Baumaschinen** selbst? Wir offerieren für Ihre Reparaturwerkstätte

neue und gebrauchte Werkzeugmaschinen

AG Müller Maschinen, Beckenhofstr. 19, **Zürich 6/35,** Tel. (051) 26 46 16/17.

ARCHITEKTUR-MODELLE

aus unserem Atelier präsentieren gut

K. Pfister, Modellbau, Dübendorf
Tel. 051 - 85 60 61 oder 051 - 85 71 29

Cupolux - das modernste Oberlicht

Kantonsbibliothek Aarau

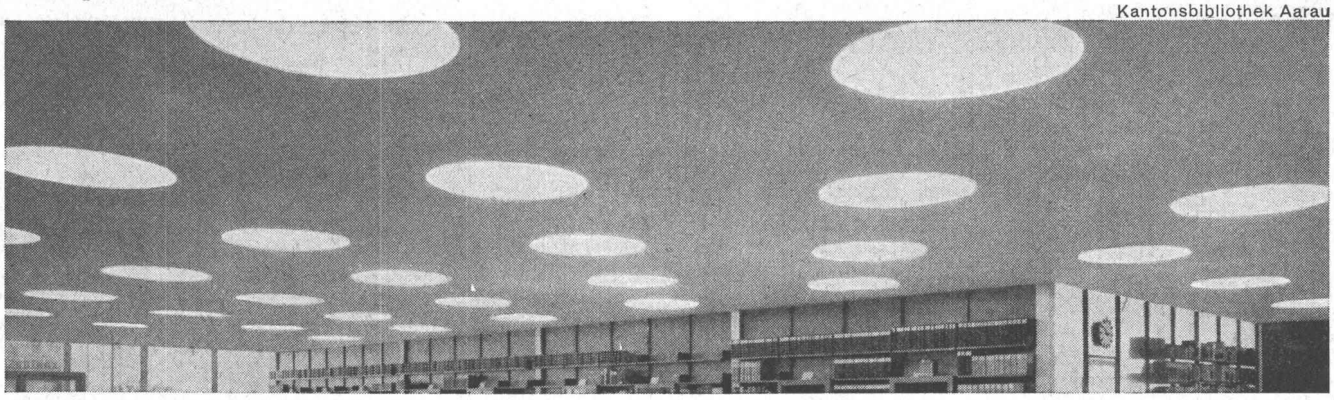

die erste und seit jeher führende Lichtkuppel
jetzt mit Bügelbefestigung für absolute Dilatationsmöglichkeit
Cupolux vergilbt nicht
12 international genormte Formate, rund, quadratisch, rechteckig

JAKOB SCHERRER SÖHNE

Verlangen Sie Offerten und Referenzen

Allmendstrasse 7 Zürich 2 Tel. 051 / 25 79 80

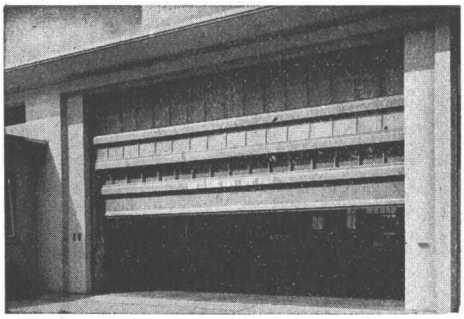

Metallbau und Rolladenfabrik

Tore für Garagen und Hallen
Rolladen aus Holz oder Aluminium
Leichtmetallfenster und Fassaden

HARTMANN Tel. (032) 4 37 37
& Co. AG., Biel

Geschliffene Zahnräder
Sauter/Bachmann & Cie.
Zahnräderfabrik
Netstal Gl.

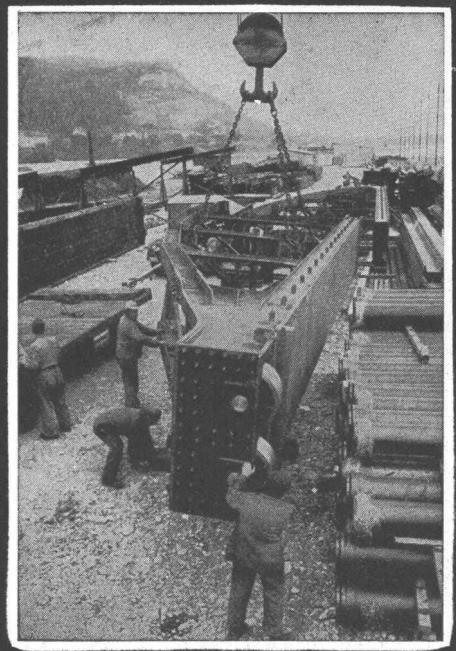

PREISWERK & ESSER

Stahlhochbau Schlosserei
Brückenbau Metallbau
Behälter Silos Ingenieurbureau

Basel
Schönaustr. 10
Tel. (061) 32 46 88

RWD-ZEICHNEN

Industrie · Hoveko · Architekt · Zeichen Ständer · Exacta Rex Student · PS-Planschränke · PSK-Kombination · PV Vertikal · RWD Stühle und Hocker

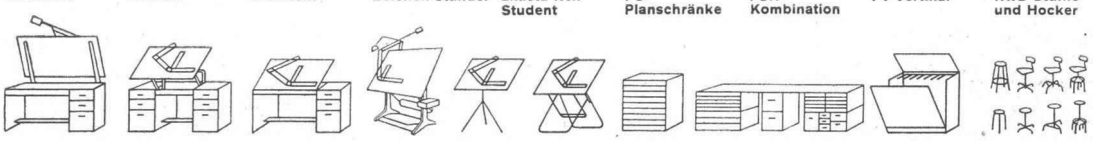

RWD bietet für jeden Zweck und alle Ansprüche eine umfassende Auswahl modernster Zeichenmaschinen und Zeichenmöbel: überlegen in der Qualität, günstig im Preis. Verlangen Sie Prospekte mit allen genauen Angaben.

Reppisch Werke AG
Dietikon-Zürich, Tel. 051 88 68 22

STS Schweiz. Technische Stellenvermittlung
Service Technique Suisse de placement
Servizio Technico Svizzero di collocamento
Swiss Technical Service of employment

Zürich, Lutherstr. 14, Tel. 23 54 26. Telegr. STSINGENIEUR ZÜRICH. Für Stellensuchende Einschreibegebühr 3 Fr. für 3 Monate. Bewerber wollen Anmeldebogen verlangen. *Auskunft* über offene Stellen und *Weiterleitung* von Offerten erfolgt *nur gegenüber Eingeschriebenen.*

INDUSTRIE-ABTEILUNG:

400 **Architekten** mit Praxis, als Mitarbeiter bei Projektierung und Ausführung bedeutender Objekte. Bewerber, die beabsichtigen, nach Kanada auszuwandern, sind gebeten, Bewerbeunterlagen auf Flugpostpapier der STS zur Verfügung zu stellen. Bedeutendes Architektur- und Ingenieurbüro. Toronto (Kanada).

402 **Bauingenieure, Tiefbautechniker und Tiefbauzeichner** für Bearbeitung mannigfaltiger Aufgaben einer kant. Bauverwaltung (Strassen- und Brückenbau, Gewässerverbauungen). Ostschweiz.

404 **Tiefbauzeichner** mit etwas Praxis für Strassenbau, Kanalisationen, Abwasserreinigung und Verkehrsplanung. Ing.-Büro. Stadtnähe Zürich.

406 **Zeichner,** möglichst mit Lehre als Möbelzeichner oder Möbelschreiner für vielseitige Aufgaben der Ladenbauabteilung, sowie für allg. Büroarbeiten. Grossverteilerorganisation Kt. Zürich.

408 **Hochbautechniker** mit Büro- und Bauplatzpraxis, als Mitarbeiter für vielseitige Planungs- und Bauaufgaben bei einem städtischen Hochbauamt. Nordostschweiz.

410 **Dessinateur en béton armé et en génie civil,** ayant quelque pratique. Bureau d'ingénieur, ville de Suisse romande.

58 **Technicien en bâtiment ou dessinateur en bâtiment,** ayant quelque pratique. Bureau d'architecture, Lausanne.

74 **Dipl. Bauingenieur,** guter Hyrauliker mit Praxis, möglichst auf dem Gebiet der Abwassertechnik, geeignet, einen Filialbetrieb selbständig zu leiten. Bevorzugt Bewerber französischer Muttersprache. Ing.-Büro spezialisiert auf Abwasserreinigungs-Anlagen. Westschweiz.

156 **Technicien en bâtiment ou dessinateur,** ayant pratique en travaux de bureau. Bureau d'architecture au bord du lac Léman.

222 **Hochbautechniker oder -zeichner** mit Praxis, für Bürotätigkeit, zeitweise auch Bauleitung. Architekturbüro, Zürich.

BAU-ABTEILUNG:

217 **Ingenieur oder Techniker** mit mehrjähriger Betriebserfahrung für Verkauf von Werkzeugmaschinen. Ausbildung in den Lieferwerken. Sprachen: Französisch fliessend, Englischkenntnisse in techn. Hinsicht. Verkaufsorganisation der Werkzeugmaschinenbranche. Zürich.

219 **Ingénieur-textile,** ayant expérience dans la direction du personnel, pour la direction technique d'une fabrique de bas nylon. Fonctions techniques: Etude et recherche pour l'amélioration des postes de fabrication de l'usine — Programme d'entretien du matériel. — Mise en application et direction des programmes de fabrication. Fonctions humains: Direction du personnel — Recrutement du personnel ouvrier et contremaître. Age: 28 à 40 ans. France.

221 **Fernmeldetechniker** mit Erfahrungen möglichst im Unterhalt von Mikrowellen Troposcatter Systemen, HF-Anlagen mit Multiplex. Englischkenntnisse erforderlich. Vertragsdauer 1 oder 2 Jahre. Hin- und Rückreise, Lebensversicherung, Unfallversicherung zu Lasten des Arbeitgebers. Nordamerikanische Firma für Tätigkeit in Libya (Nordafrika).

39 **Heizungstechniker evtl. -zeichner** mit mehrjähriger Praxis für Projektierung und Ausführung von Zentralheizungsanlagen. Nähe Zürich.

95 **Ingenieur der Lüftungs- und Klimatechnik** mit Praxis, selbständig in Projekt, Ausführung, Montageüberwachung und Abrechnung und geeignet für Leitung und Weiterentwicklung der Abteilung. Spezialfirma. Württemberg (Deutschland).

103 **Chimiste diplômé,** ayant pratique de laboratoire pour analyser des produits végétaux, huile, palmiste, caoutchouc, copal, bois, textiles, pour certifier les poids et la qualité et pour rechercher les causes d'avarie. Apte surveiller les travaux des indigènes. Contrat 30 mois. Après, 5 mois de vacances en Europa. Société Suisse de Surveillance à Léopoldville, Congo belge.

MAXILON
STOFFE FÜR POLSTERSTÜHLE
Ein Schweizer Qualitätserzeugnis für höchste Ansprüche, seit 10 Jahren bewährt in Hotels, Restaurants, Tea-Rooms, Büros, Sälen, Sitzungszimmern usw.

Die gediegenen MAXILON-Möbelstoffe — licht- und mottenecht, nicht schmutzempfindlich — erhalten Sie in jeder beliebigen Farbe. Verlangen Sie Muster und Referenzliste beim Hersteller:

SIGG AG ZÜRICH
SUSENBERGSTR. 182 POSTFACH ZÜRICH 44 TEL. 051/28 19 77

Prader & Cie. AG, Zürich

Bauingenieure und Bauunternehmung
Waisenhausstrasse 2, Nähe Hauptbahnhof

suchen

Bauingenieur als Bauführer auf Stollenbaustelle

Alter 25 bis 35 Jahre. Dauerstelle, Personalversicherung. Handgeschriebene Offerten mit vollständigen Angaben über bisherige Tätigkeit sind zu richten an

Ing. **Duri Prader,** Maiacker 10, **Zumikon**

Gesucht nach Zürich in kleineres Ing.-Bureau

Eisenbetontechniker (oder Zeichner)

H. Schoch, Feldeggstrasse 35, **Zürich 8,**
Tel.: Büro 34 64 22, privat 90 33 89.

Grössere Bauunternehmung des Seelandes sucht per sofort oder nach Uebereinkunft **erfahrenen**

Bauführer

für Tunnel- und Strassenbau.
Sehr interessante, gut bezahlte Dauerstelle. Offerten unter Chiffre AS 15990 J an Schweizer Annoncen AG. «ASSA», Biel, Murtenstrasse.

Wir suchen für unser Architekturbüro einen

Architekten

Guter Entwerfer und Darsteller für interessante Projektierungsarbeiten

sowie einen

Bauführer

für die Bauleitung grösserer Bauten. Fachausbildung und einige Jahre Praxis sind erforderlich. Gut bezahlte Dauerstelle, 5-Tage-Woche.

Offerten mit Gehaltsanspruch, Photo und Ausbildung an

Baerlocher & Unger, dipl. Arch. ETH/SIA
Bahnhofplatz 2, St. Gallen

Stellenausschreibung

Die kantonale Tiefbau- und Strassenverwaltung sucht für das **Baubüro in Wattwil** zum baldigen Eintritt

1-2 Tiefbauzeichner

für die Mitarbeit an Projekten und Bauausführungen im Strassenbau.

Initiative und zuverlässige Bewerber richten ihre Anmeldungen mit Lebenslauf, Zeugnisabschriften, Photo und Angabe des Gehaltsanspruches bis 15. September 1962 an die kantonale Tiefbau- und Strassenverwaltung, Rorschacherstrasse 28, St. Gallen

St. Gallen, den 20. August 1962 Der Kantonsingenieur

Grossunternehmen des Hafenbaues

in Italien sucht

Dipl. Ing. E.T.H. als Chef

des technischen Bureaus.

Gesucht wird Ingenieur mit einigen Jahren Praxis und ausgeprägten Führungseigenschaften. Da sich die Tätigkeit der Firma auch auf Uebersee-Länder erstreckt, ist die Tätigkeit sehr vielseitig und gibt Möglichkeiten zu Auslandreisen.

Handgeschriebene Offerten mit Zeugniskopien und Gehaltsansprüchen sind zu richten unter Chiffre ZP 8371 an Mosse-Annoncen, Zürich 23. Absolute Diskretion zugesichert.

Technikum Winterthur

Auf den 16. April 1963 ist infolge Rücktritts des bisherigen Inhabers eine

Lehrstelle für tiefbautechnische Fächer

zu besetzen. Das Lehrpensum umfasst die Fächer Wasserbau, Wasserkraftanlagen, Grundbau, Stollen- und Tunnelbau und unter Umständen auch Betonpraktikum, Baukosten und Bauführung, Baumaschinen. Gesucht wird ein Ingenieur mit abgeschlossener Hochschulbildung sowie mit mehrjähriger praktischer Erfahrung im Projektieren und auf Baustellen.

Auskunft über die Anstellungs- und Besoldungsverhältnisse und über die einzureichenden Unterlagen erteilt die Direktion des Technikums Winterthur, der die Bewerbungen bis Montag, den 24. September 1962 einzureichen sind

Das Hochbauamt der Stadt Schaffhausen

sucht

Hochbautechniker

als Mitarbeiter für vielseitige und interessante Planungs- und Bauaufgaben.

Wir bieten: Dauerstelle, angenehme Arbeitsbedingungen, Pensionskasse, 5-Tage-Woche und ein Salär im Rahmen unseres Besoldungsreglementes oder auf Wunsch vorläufige vertragliche Anstellung.

Der Stadtbaumeister (Tel. 053/5 44 12) erteilt gerne weitere Auskunft.

Bewerbungen sind erbeten an das Städtische Baureferat, Stadthaus, Schaffhausen.

Zu verkaufen

zufolge mangelnder Einsatzmöglichkeit:

Komplettes Inventar zur Erstellung von grossen Beton-Staumauern

bestehend aus:

2 Kabelkranen, parallel- oder sektorfahrbar, Tragkraft 20 t, System Heckel; Herstellungsjahr 1954

Betonturm Johnson mit 4 Mischern Koehring 4 cu. yd.; Materialsilo für 600 m³ Komponenten; Herstellungsjahr 1954

2 Zementsilos für je 1500 t Zement, samt Zementförderungsanlage Bühler

Kies-Sand-Aufbereitungsanlage für die Herstellung von 6 verschiedenen Komponenten in der Grösse von 0—150 mm, aufgeteilt in Vorbrecherei, Wasch- und Sortieranlage, Nachbrecherei, Sandtrennungsanlage und Silos für die Lagerung von total 10 000 m³ Komponenten; Fabrikate Pegson, Ammann, Nordberg, Rheax; Leistung der Anlage bis 250 m³ Komponenten pro Stunde; Herstellungsjahr 1954.

Diversem Inventar: Vibrationssiebe, Pumpen, Druckluftgeräte, Betonvibratoren, Elektromaterial etc.

Sämtliches Inventar befindet sich in einwandfreiem, revidiertem Zustand und kann jederzeit besichtigt werden.

Interessenten wollen sich in Verbindung setzen mit

Bauunternehmung

Staumauer Nalps, Sedrun/GR

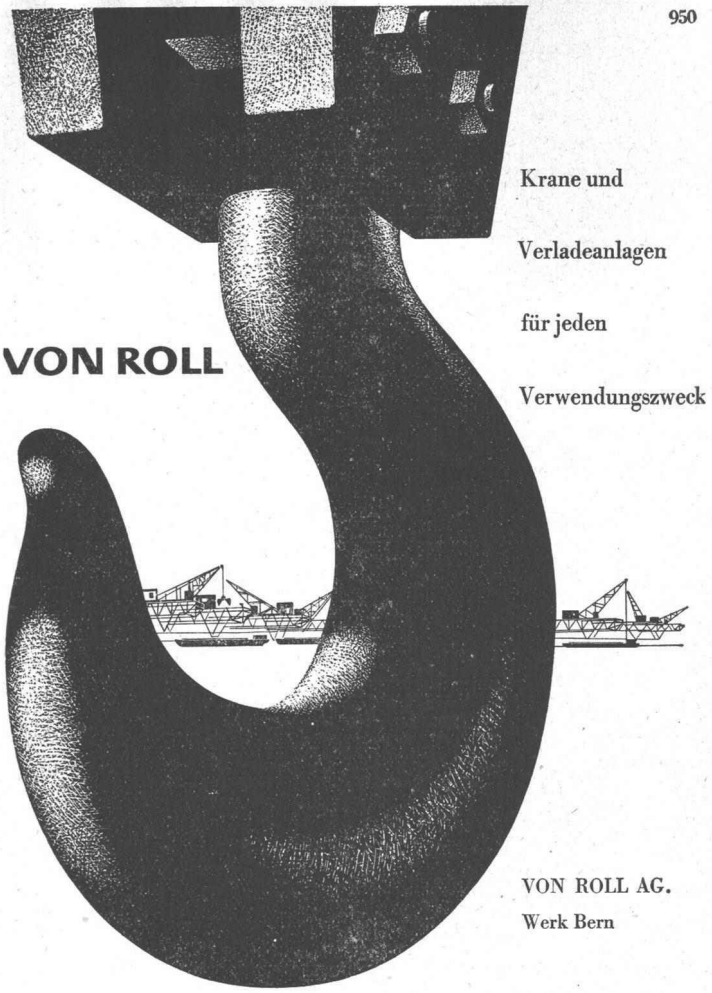

SCHREINEREI und FENSTERFABRIK

NEURURER-WISMER

Zürich 9/48

Freihofstr. 1/3 Tel. (051) 52 63 45

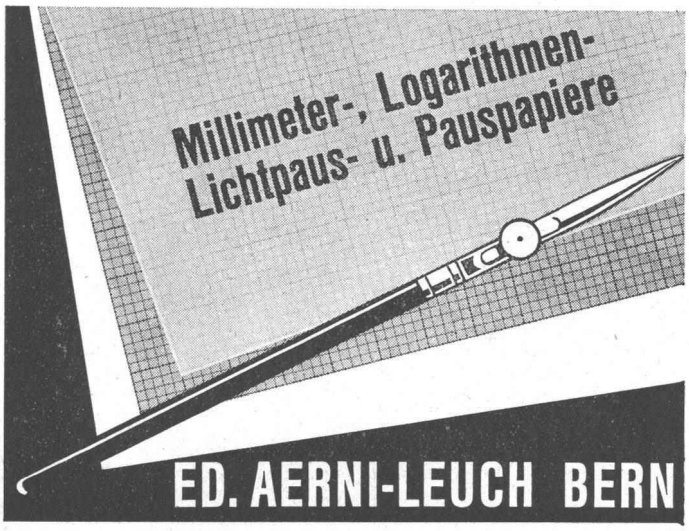

Prader & Cie. AG, Zürich

Waisenhausstrasse 2, Nähe Hauptbahnhof, suchen in das Arbeitsteam im Büro Zürich

1 Bauingenieur

und

1 Tiefbautechniker

Aufgabe: vielseitige Tätigkeit in unserem Büro Zürich, Projektierung von Baustelleninstallationen und Bauvorgängen, Bearbeitung von technischen Beratungen für aktuelle Bauprojekte, Mitarbeit bei Kostenvoranschlägen und Offertstellungen. Alter etwa 25 bis 35 Jahre. Dauerstelle, Personalversicherung, 5-Tage-Woche.

Handgeschriebene Offerten mit vollständigen Angaben über bisherige Tätigkeit sind zu richten an Ing. **Duri Prader,** Maiacker 10, **Zumikon**

Wir suchen in unseren jungen, bestens eingerichteten und eingeführten Betrieb im Regionalzentrum Wetzikon im Zürcher Oberland

1 Abteilungschef

(Tiefbau- oder Vermessungstechniker/Zeichner) mit mehrjähriger Praxis im Strassenbau und Freude an grosszügigen Entwicklungsarbeiten.

Arbeitsgebiete: Strassenbau, Orts- und Quartierplanung mit anschliessender vollständiger baulicher Erschliessung.

Wir wünschen: Charakterliche und fachliche Eignung zur Betreuung eines kleineren Mitarbeiterstabes und zur Zusammenarbeit in einem grösseren Betriebe, sehr gute Umgangsformen im Verkehr mit Behörden und Mitarbeitern.

Wir bieten: Interessanten und angesehenen Vertrauensposten, sehr gutes Arbeitsklima, zeitgemässe Salarierung, 5-Tage-Woche, Dauerstellung. Für die Planungs- und Quartierplanarbeiten besteht die Möglichkeit zur Einarbeitung.

1 jüngerer Tiefbau- oder Vermessungszeichner

zur Mitarbeit und Weiterbildung im Allg. Tiefbau.

Eintritt nach Uebereinkunft, nach Möglichkeit November/Dezember 1962. Diskretion wird zugesichert. Handschriftliche Offerten mit Zeugnisbeilagen sind erbeten an

E. Diebold, dipl. Ing. ETH, Ing.- und Vermessungsbüro, Bahnhofstrasse 139, **Wetzikon ZH.** Tel. 051/77 16 51.

Wir suchen je

1 Bauingenieur und

1 Bautechniker

für interessante Arbeiten auf den Gebieten **Abwasserreinigung** bzw. **Wasserkraftwerke/Wasserversorgungen.** Jeder zweite Samstag frei, Pensionskasse oder Spareinleger, angenehmes Arbeitsklima, Büro in der Berner Altstadt, Besoldung und Stellenantritt nach Uebereinkunft.

Handschriftliche Anmeldungen mit den üblichen Unterlagen bis 15. September 1962 unter Chiffre Z 14116 Y an Publicitas Bern

---

Gemeinde Zumikon

Stellenausschreibung

Unter dem Vorbehalt der Zustimmung durch die nächste Gemeindeversammlung wird die Stelle eines

technischen Angestellten

zur Besetzung ausgeschrieben.

Dem Angestellten obliegt die Ueberwachung der baulichen und technischen Anlagen der Gemeinde, wie Gebäude, Strassen, Plätze, Wasserversorgung und Kläranlage. Er hat den Leitungskataster zu erstellen und nachzuführen, Leitungen selbständig einzumessen, Bauten auszumessen, einfache Absteckungen vorzunehmen und die mit der Tätigkeit verbundenen administrativen Arbeiten zu besorgen.

Das Pflichtenheft kann auf der Gemeinderatskanzlei eingesehen werden.

Salär und Eintritt nach Uebereinkunft.

Interessenten belieben ihre Bewerbung mit Angabe über die bisherige Tätigkeit, Eintrittstermin, Referenzen und Bild bis zum 15. September 1962 an den Gemeindepräsidenten, Herrn Hans Weber, einzureichen.

Es werden auch ältere Bewerber berücksichtigt.

Zumikon, 17. August 1962 Der Gemeinderat

betontanks

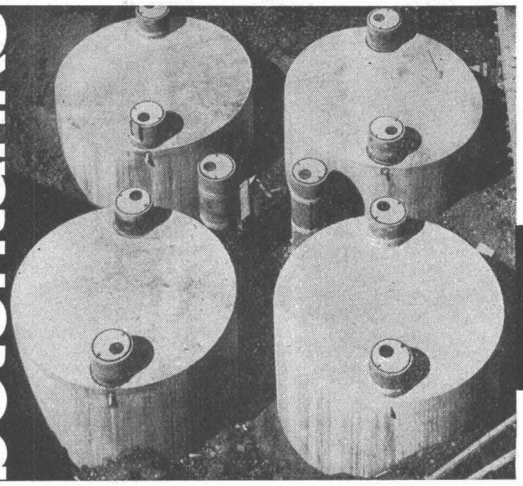

spezialauskleidung seit 35 jahren erprobt

tankbau otto schneider zürich

frohburgstr. 188 zürich 6 telefon 051 - 26 35 05

Wir suchen

Architekten
Hochbautechniker
Hochbauzeichner
für Projektstudien

Selbständige Ausarbeitung von Vorprojekten, Baulandauswertungen, Baukosten- und Rentabilitätsberechnungen sowie Ueberprüfung bestehender Projekte für Wohn- und Geschäftshausbauten.

Architekten
Hochbautechniker
Hochbauzeichner (in)
für Planbearbeitung

Selbständige Bearbeitung von Bauprojekten, Werk- und Detailplänen für Wohn- und Geschäftshausbauten.
Wir bieten entwicklungsfähige Dauerstellen mit fortschrittlichen Anstellungsbedingungen, Pensionskasse, 5-Tage-Woche (jeden Samstag frei). Befähigte und zielstrebige Bewerber(innen) erhalten Gelegenheit, sich in interessante Tätigkeitsgebiete unserer Bauabteilung einzuarbeiten.

Bei Bedarf kann Bewerbern eine schöne

3-Zimmerwohnung

in gepflegter Nachkriegsliegenschaft mit günstigem Mietzins (nahe beim Geschäft) zur Verfügung gestellt werden.

Telephonische oder schriftliche Anmeldungen sind zu richten an den Personalchef der

ERNST GÖHNER AG

Neubauten, Generalbauunternehmung,
Hegibachstrasse 47, Postfach Zürich 32,
Telephon (051) 24 17 80

LAGERHALLE

16—26 m x 36—60 m auf Abbruch gesucht. Offerten unter Chiffre ZB 8434 an Mosse-Annoncen, Zürich 23.

Werdenberg

Wir arbeiten an einer umfassenden Dokumentation über das Städtchen Werdenberg im St.-Galler Rheintal.

Zur Mithilfe an dieser Arbeit suchen wir einen baugeschichtlich interessierten

Architekten
Bautechniker

oder

Bauzeichner

Exakte Aufnahmen der Gebäude, ihrer Konstruktion und handwerklichen Ausführung, erstellen von Planunterlagen für die Restaurierungsarbeiten, evtl. örtliche Bauführungen, sind die hauptsächlichsten Aufgaben.

Wir erteilen Ihnen gerne nähere Auskunft.

H. R. Dietschi, Architekturbüro
Buchs SG, Bahnhofstrasse

CIVIL ENGINEER

English. Aged 29. University graduate B.Sc. (Eng.) with two years design, one year postgraduate studies and two years site experience of hydro-electric works seeks employment either on site or on design of hydro power scheme. Write to: Box 1329 International Graphic Press Ltd., 2, Dyers Buildings, Holborn, London, E. C. 1 — England.

Gesucht in die Nordwestschweiz ein tüchtiger

Maurer-Polier

ein

Vorarbeiter

in fortschrittlichen Betrieb für Hoch- und Tiefbau.

Geboten wird: Gute Entlöhnung, Pensionskasse, Fünftagewoche, angenehmes Arbeitsverhältnis. Eintritt nach Uebereinkunft.

Offerten unter Chiffre OFA 885 A an Orell-Füssli-Annoncen AG, Basel 1

Das Baudepartement des Kantons Schwyz

sucht

Bauingenieur

als Stellvertreter des Kantonsingenieurs, wenn möglich mit Erfahrung im Wasserbau

und

Abwasserfachmann

als Vorsteher der kant. Gewässerschutzstelle mit Erfahrung im Gewässerschutzwesen und den damit verwandten Fachgebieten

Besoldung nach Vereinbarung im Rahmen der Besoldungsverordnung 1961. Alternierende Fünftagewoche

Anmeldungen mit Lebenslauf und Zeugnisabschriften möglichst bald, spätestens aber bis 30. September 1962 an den Kantonsingenieur Schwyz

Baudirektion des Kantons Schwyz
Oechslin

KRIENS Bell

Wir offerieren Absolventen einer technischen Hochschule den Posten eines

Ingenieurs für hydraulische Maschinen

Wir erwarten: fachlich tüchtigen und charakterlich wertvollen Mitarbeiter

Wir bieten: Einarbeitung in die verschiedenen Gebiete, angenehmes Betriebsklima und aussichtsreiche Position

Interessenten richten ihre handgeschriebenen Offerten mit Lebenslauf, Photo, Zeugnisabschriften und Saläransprüchen an die Direktion der

Bell Maschinenfabrik AG, Kriens-Luzern

Bekannte Generalbauunternehmung auf dem Platze Zürich sucht mit Eintritt für sofort oder nach Vereinbarung jungen tüchtigen

Bauzeichner, Bauführer

Arbeitsgebiet: Baukontrollen, Devisierung, Bauführung und administrative Arbeiten.

Tüchtige Bewerber mit abgeschlossener Hochbauzeichner-Lehre finden bei uns eine interessante Tätigkeit mit Aufstiegsmöglichkeiten.

Kurzofferten erbeten unter Chiffre ZN 8542 an Mosse-Annoncen, Zürich 23.

Bernische Kraftwerke AG

Wir suchen

dipl. Maschineningenieur

für die Mitarbeit beim Bau und Unterhalt der mechanischen und hydraulischen Anlageteile sowie der Turbinen in Wasserkraftwerken. Erfahrungen auf diesen Arbeitsgebieten sind erwünscht.

Offerten sind erbeten an die Personalabteilung der

Bernischen Kraftwerke AG, Viktoriaplatz 2, Bern

Gesucht nach **Flims** (Graubünden)

Gemeinde-Ingenieur

oder

Techniker

Aufgabenbereich: Planung des Strassen- und Kanalisationsnetzes
Ausschreibung und Ueberwachung der Gemeindebauten
Allgemeine Baukontrolle auf Gemeindegebiet
Projektierung eines Zonenplanes usw.

Geboten wird: Weitgehend selbständige, festbesoldete Dauerstelle
Alternierende Fünftagewoche
Gut ausgebaute Personalfürsorge

Offerten an: **H. Hotz, Baufachchef, Waldhaus-Flims**

Gesucht auf grösseres Architekturbüro in Luzern

Architekt

oder

Hochbautechniker

künstlerisch begabt, der fähig ist, dem technischen Büro vorzustehen. Ausführung grösserer, vielseitiger Bauaufgaben und Wettbewerbe.

Gute Salarierung, angenehme Arbeitsbedingungen, 5-Tage-Woche.

Eintritt nach Uebereinkunft.

Offerten unter Chiffre ZV 8248 an Mosse-Annoncen, Zürich 23

Bernische Kraftwerke AG

Wir suchen

Statiker

für die Berechnung und Konstruktion von Masten für Hochspannungsleitungen und von Stahlgerüsten für Schaltstationen sowie die Ueberwachung der Ausführung in den Werkstätten.

Offerten sind erbeten an die

Personalabteilung der Bernischen Kraftwerke AG, Viktoriaplatz 2, Bern

Führende deutsche Firma der Heizungs-, Lüftungs- und Klimatechnik sucht für die Schweiz einen ideenreichen und akquisitorisch begabten

Fach-Ingenieur

zum Aufbau einer Vertretung, mit guten Branchenkenntnissen und Erfahrungen in der Planung und Ausführung von Lüftungs- und Klimaanlagen.

Wir bieten bei erfolgreichem Einsatz hohe Verdienstmöglichkeiten.

Bewerbungen mit handgeschriebenem Lebenslauf und Lichtbild erbitten wir unter Chiffre ZS 8481 an Mosse-Annoncen, Zürich 23

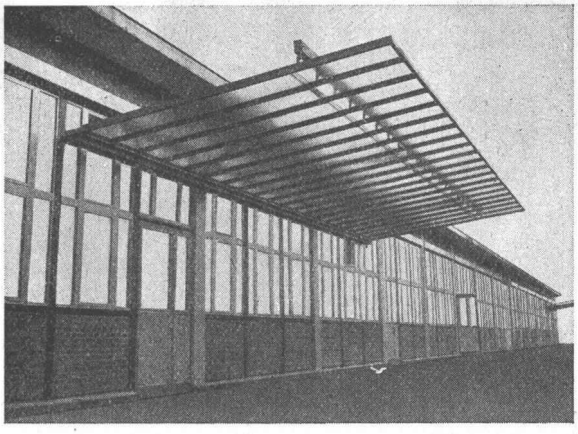

Glasvordächer in kittloser Konstruktion System WEMA

SIEGFRIED keller AG
WALLISELLEN-ZÜRICH

TEL. (051) 93 32 32

HEER OLTEN

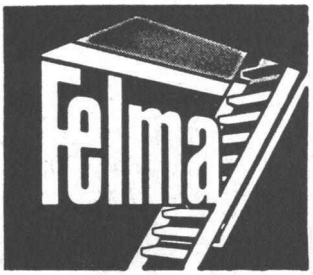

Patent-Aufzugtreppe

Grösste Vorteile auf kleinstem Raum

FELDMANN & CO. * HOLZBAU
LYSS Telephon (032) 8 41 84 **Kt. BERN**

Freiberuflicher Nebenverdienst oder festes Gehalt?

Haben Sie Freude daran, Ihr technisches Wissen an den lerneifrigen Berufsmann weiterzugeben und den dazu leichtverständlichsten Weg aufzuspüren? Verfügen Sie über einen guten, klaren Stil und haben Sie — vielleicht noch unbewusst — was man didaktisches Talent nennt.

Kurz und gut: Hätten Sie Neigung, bei der Pflege des fachlich und methodisch guten Fernunterrichts mitzuwirken?

Wir suchen dazu

Ingenieure

der folgenden Fachrichtungen:

Maschinenbau (Konstruktion, Entwerfen)
Allgemeine Elektrotechnik
Bautechnik
Arbeitsvorbereitung (einschl. Kalkulation)
Radio-, Fernseh- und Fernmeldetechnik
Automation

Ihre Mitarbeit kann freiberuflich erfolgen, wenn Sie genügend Zeit haben, monatlich das Manuskript eines vereinbarten Unterrichtsstoffes zu liefern. Haben Sie jedoch ganz besondere Fähigkeiten zur redaktionellen Ueberarbeitung vorhandener Manuskripte, dann möchten wir Sie als vollamtlichen Mitarbeiter gewinnen.

So oder So: Schreiben Sie und senden Sie die eine oder andere selbstverfasste Arbeit an das

Technische Lehrinstitut Onken Kreuzlingen

Für die Projektierung und Bauleitung von modernen Verkehrsanlagen und interessanten Tiefbauten wird nach Zürich

Dipl. Tiefbautechniker

gesucht. Intelligenter, initiativer und zuverlässiger Bewerber, der Projektierungs- und Bauerfahrung besitzt, hat Gelegenheit, in einem angenehmen Arbeitsklima, mit 5-Tage-Woche, selbständig zu arbeiten. Gute Honorierung mit Sozialversicherung. Handgeschriebene Offerten unter Chiffre ZD 8559 an Mosse-Annoncen, Zürich 23, werden streng vertraulich behandelt.

Stadtgemeinde Murten

Der Gemeinderat Murten **sucht** für die Besetzung einer neu zu schaffenden Stelle einen

Tiefbautechniker

mit abgeschlossener Technikumsbildung.

Aufgaben: Projektierung und Bauleitung sowie Unterhalt von Strassen und Kanalisationen.

Besoldung: Minimum Fr. 15 895.25, Maximum Fr. 18 482.90. Dazu kommen noch zurzeit 4 % Teuerungszulagen und gegebenenfalls Fr. 240.— (je Kind) Kinderzulage.

Anmeldungen sind bis zum 22. September 1962 an die Stadtschreiberei Murten zu richten mit Angabe des möglichen Eintrittstermins und unter Beilage von Curriculum vitae, Leumundszeugnis und Ausweisen über Studiengang und bisherige Tätigkeit.

i. A. des Gemeinderates von Murten:

Der Stadtschreiber: E. Lehmann

Wir suchen per sofort oder nach Uebereinkunft

jüngeren Ingenieur

für Konstruktionsbüro und Baustelle.
Es handelt sich um eine sehr interessante Tätigkeit auf dem Gebiete des Industriebaues. Sehr angenehmes Arbeitsklima und zeitgemässe Entlöhnung. 5-Tage-Woche.
Offerten sind zu richten an: **Reifler & Guggisberg Ing. AG., Biel.**

Ingenieurbüro in Zürich sucht für die

Leitung der Projektierung und Ausführung

von modernen Verkehrsanlagen und interessanten Tiefbauten

DIPL. BAUINGENIEUR

Kenntnisse in Erdbaumechanik erwünscht. Spätere Geschäftsübernahme möglich. In Baufragen erfahrene, intelligente und initiative Bewerber, die selbständig und zuverlässig arbeiten können, belieben ihre von Hand geschriebene Offerte zur vertraulichen Behandlung unter Chiffre ZC 8559 an Mosse-Annoncen, Zürich 23, einzureichen.

das Tüpfchen aufs i...

ist es, wenn Sie die Spenglerarbeiten und sanitären Installationen in Kupfer ausführen. Unverwüstliche Zeugen Ihres fachlichen Könnens, denn...

Kupfer hält, was der Meister verspricht!

Metallverband AG, Bern

Hersteller der Kupferhalbfabrikate:
Metallwerke AG, Dornach
Schweiz. Metallwerke Selve & Cie., Thun

Bauten der Landwirtschaft
Siedlungen — Scheunen — Genossenschaften
Lagerhäuser — Wohnbauten — Silos

Wir suchen auf unsere Büros Brugg, Winterthur, Bern, Lausanne

Bautechniker-Zeichner

die sich für ein weitschichtiges Spezialgebiet interessieren. Jeden 2. Samstag frei. Pensionskasse.

Offerten an **Genossenschaft Landw. Bauamt des Schweiz. Bauernverbandes, Brugg.**

Tessin

Ing.-Büro sucht per sofort oder nach Uebereinkunft

Eisenbetonzeichner

evtl.

-techniker

zur Bearbeitung interessanter und vielseitiger Projekte des Tief-, Industrie- und Brückenbaues. Zeitgemässe Arbeitsbedingungen und Salarierung. Erfreuliches und kollegiales Arbeitsklima. Handschriftliche Offerten mit Lebenslauf, Zeugnisabschriften, Photo, Gehaltsansprüchen unter Chiffre E 10 345 an Publicitas, Lugano 1.

Im Bezirk Zurzach sind ca. 30 Aren schönes

BAULAND

zu verkaufen. Sämtliche Anschlüsse vorhanden.
Offerten unter Chiffre G 54796 A an Publicitas AG, Basel.

Architekturbüro SIA im Oberwallis sucht für sofort selbständigen und zuverlässigen

Bauzeichner / Bauführer

zur Planbearbeitung und Bauleitung eines grösseren und interessanten Bauobjektes.
Angenehmes Arbeitsklima und fortschrittliche Anstellungsbedingungen.

A. Cachin, dipl. Architekt SIA,
Brig, Simplonstrasse 39, Telephon (028) 3 12 80

D+B

Wir suchen als
LEITER DER EIDG. BAUINSPEKTION IN ZÜRICH
künstlerisch begabten

ARCHITEKTEN

mit Hochschul- oder entsprechender Berufsbildung.

Wir wünschen: Gewandtheit als Verhandlungspartner
Eignung als Vorgesetzter
Fähigkeiten zum Projektieren und Ausführen von Verwaltungsbauten und grossen Anlagen der Eidgenossenschaft

Wir bieten: zeitgemässe Besoldung
Versicherungskasse
alternierende 5-Tage-Woche

Offerten mit Lebenslauf, Zeugniskopien und Foto bitten wir unter Angabe der Gehaltsansprüche zu richten an die
DIREKTION DER EIDG. BAUTEN, BERN 3

Gesucht auf Architekturbüro in Männedorf zuverlässiger, jüngerer

Bauzeichner

der Freude an selbständiger Bearbeitung interessanter Bauvorhaben hat. Wir bieten bei Eignung Dauerstelle, 5-Tage-Woche, fortschrittliche Anstellungsbedingungen. Eintritt nach Uebereinkunft. Offerten sind erbeten unter Chiffre ZH 8327 an Mosse-Annoncen, Zürich 23.

Gut eingespieltes Arbeitsteam übernimmt ab sofort

stat. Berechnungen

für Hoch- und Tiefbau sowie
Projektierungs-
Ausführungs- und
Detailpläne,
Massauszüge und K. V.
für Hochbauten.
Anfragen unter Chiffre P 20217 ZB an Publicitas Baden.

Gesucht

BAUZEICHNER

zur Bearbeitung interessanter Bauvorhaben, 5-Tage-Woche.
Werner Gehry, Architekt, Ottikerstrasse 37, Zürich 6,
Tel. (051) 28 03 26

Gesucht

Jüngerer Architekt

für die Bearbeitung von Wettbewerben (Schulhäuser, Spital). Eintritt sofort. Architekturbureau Zentralschweiz.
Offerten unter Chiffre ZH 8354 an Mosse-Annoncen, Zürich 23.

Auch

AQUAREX „V"

Plastifizierender Abbindeverzögerer

in bekannt bester Qualität

Hervorragende Festigkeiten nach 7 Tagen

Sichere zusätzliche Verzögerung bis 34 Stunden

Ausserordentlich gute Verarbeitbarkeit

Schöne Sichtflächen, leichte Entschalung

Kombinierbar mit Dichtungsmittel

AQUAREX «T» ohne Qualitätsabfall

(Versuch: Zunahme n. 28 Tagen Druck 5,6%, Biegezug 12,9 %)

Polyrex AG, Bauchemie, Guyerstr. 8
Zürich 11/50 Tel. (051) 48 79 03

Ich suche in mittleres Architekturbüro

Bautechniker
Bauzeichner

als Mitarbeiter. Bewerber, die Freude an der selbständigen Lösung interessanter Bauaufgaben haben und Wert auf Arbeit in ruhigem Arbeitsklima zu fortschrittlichen Bedingungen legen, wollen ihre Bewerbung senden an

Livio Colombi, Architekt SIA, Bälliz 67, **Thun**

D + B

Als Stellvertreter des Chefs für unseren Hochbaudienst suchen wir künstlerisch begabten

dipl. Architekten

mit reicher Erfahrung im Projektieren und Ausführen von Bauten und Grossanlagen der Eidgenossenschaft. Gewandter Verhandlungspartner.

Wir bieten: zeitgemässe Besoldung
Versicherungskasse
alternierende 5-Tage-Woche

Offerten mit Lebenslauf, Zeugniskopien und Foto bitten wir unter Angabe der Gehaltsansprüche sind zu richten an die

DIREKTION DER EIDG. BAUTEN, BERN 3

Schulgemeinde Frauenfeld
Ausstellung Projektwettbewerb
Abschlussklassenschulhaus

15. bis 19. September im Rathaussaal
täglich geöffnet von 10 bis 21 Uhr

Gesucht per 1. Oktober 62 oder nach Uebereinkunft erfahrener, initiativer und selbständiger

Bauführer

zur Bearbeitung einer grossen, vielfältigen Bauaufgabe.

Geboten wird 5-Tage-Woche und leistungskonforme Honorierung.

Offerten an **Hansjörg Loepfe + Emil Hitz,** dipl. Architekten ETH/S. I. A., Allmendstr. 35, **Baden.**

Zur Bearbeitung von Projekten in Eisenbeton und Spannbeton suchen wir einen

Bauingenieur

mit besonderem Interesse für Brückenbauten. Als Tiefbauunternehmung mit Ingenieurbüro bieten wir die Möglichkeit enger Zusammenarbeit zwischen Büro und Baustelle.

Wir freuen uns auf einen tüchtigen Mitarbeiter und bitten Sie, Ihre Anfrage zu richten unter Chiffre F 8251 Q an die Publicitas AG, Basel

Mittleres Malergeschäft

kann noch einige Aufträge entgegennehmen. Referenzen stehen zur Verfügung. Auskunft: Tel. (051) 98 94 03.

NOUVELLE CHANCELLERIE

DÉMOLITION

Les entreprises intéressées à la démolition totale ou partielle des dix immeubles de la rue des Bouchers, depuis la Chancellerie jusqu'au Pont de Zaehringen, sont priées de bien vouloir s'annoncer par écrit à la Direction **des Travaux Publics du canton de Fribourg** jusqu'au 10 septembre 1962.

Par ordre: les architectes A. Cuony, M. Colliard, M. Waeber.

Leistungsfähige Schreinerei

nimmt laufend Aufträge entgegen, spez. für Laden- und Küchenbau.

Leo Cotti, Diemberg-Eschenbach/SG

Infolge unserer Bürovergrösserung in Lugano suchen wir für den Herbst 1962 fähigen

Bauzeichner

(evtl. Architekt)

Wir bieten selbständige Bearbeitung interessanter Bauprojekte, Wettbewerbe und Planungsarbeiten.
5-Tage-Woche und den Leistungen entsprechend gutes Gehalt, angenehmes Arbeitsklima und die Möglichkeit, Italienisch zu lernen.
Offerten an: Luigi Nessi, dipl. Arch. ETH, via Industria 1, Lugano.

Vermessungszeichner

26jährig, Erfahrung in Vermessungsarbeiten, Quartierplanung, Strassen- und Kanalisationsbau, sucht selbständige Stelle in Ing.-Büro auf Januar 1963.
Offerten unter Chiffre ZP 8582 an Mosse-Annoncen, Zürich 23.

Architekten

Oertl. Bauleitungen in St. Gallen u. Umgebung besorge ich Ihnen als gut ausgewiesener selbständiger Bauführer.
Offerten unter Chiffre ZV 8555 an Mosse-Annoncen, Zürich 23.

Aushub- und Abbrucharbeiten

mit 1600 l-Universal-Trax übernimmt sofort
Postfach 510 Aarau oder Tel. (056) 4 41 85

Schöne, natürliche Struktur:

griso-tex

Holzfaserplatten **Holzindustrie A.G. St. Margrethen SG**

- Nach Zürich suche ich

Eisenbetontechniker (evtl. Zeichner)

in Dauerstelle.
- Erfolgsbeteiligung, 5-Tage-Woche.

Offerten unter Chiffre ZD 8352 an Mosse-Annoncen, Zürich 23.

Bauzeichner

AT-Besucher, 22jährig, sucht auf 1. Oktober vielseitige Stelle mit Bauführung in kleinem Architekturbüro in St. Gallen.
Offerten unter Chiffre ZE 8312 an Mosse-Annoncen, Zürich 23.

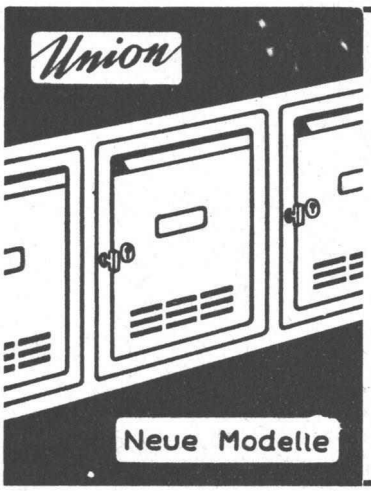

Brief- und Milchkasten Mauerkassen

Union-Kassenfabrik AG
Postfach Zürich 40
Telephon (051) 52 17 58

Verlangen Sie Prospekt Nr. 49

ROVO NEON

ist ein Qualitätsbegriff für Beleuchtungsanlagen und Lichtreklamen mit gut ausgebautem Service in der ganzen Schweiz.
ROVO + CLAUDE AG, Zürich - Basel - Bern - Lausanne

Schalldichte Türen u. Wände

Mit meinem System können auch bestehende Türen abgeändert werden. Referenzen stehen zur Verfügung.
Spezialfirma für Schallisolationen
A. Kälin, Zürich 3, Im Heuried 62, Tel. (051) 35 75 70

Boden-stabilisierung Ringhoffer

Riz à Porta

Das System Ringhoffer zur Befestigung wenig tragfähiger Lehm-, Kies- oder Sandschichten umfasst:

1) Bindemittelverteiler Regulus, mit welchem alle pulverförmigen Zusatzstoffe (Zement, Kalk) - unabhängig von der Geschwindigkeit des Zugfahrzeuges - genau dosiert werden können (5 bis 50 kg/m^2). Streubreite bis 2 m, in Abständen von 20 cm reduzierbar.

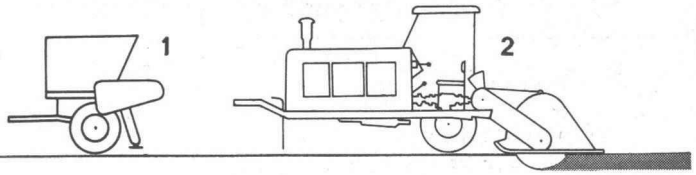

2) Bodenvermörtelungsmaschine R 100, die selbst schwere Lehmböden einwandfrei verarbeitet oder Sand/Kiesschichten in ein bis zwei Durchgängen innig mit dem Bindemittel vermischt. Als Anhänger gebaut. 100 PS Deutz-Diesel-Motor. Arbeitsbreite 1,9 m. Mischtiefe bis 27 cm. Beide Maschinen führen wir gerne auf Ihrem Gelände vor; auch Probemiete ist möglich.

Robert Aebi AG

Zürich 1 Uraniastrasse 31-33 Telefon 051 / 23 17 50

Druck Offset + Buchdruck AG Zürich