Objekttyp: **Advertising**

Zeitschrift: **Schweizerische Bauzeitung**

Band (Jahr): **78 (1960)**

Heft 33

PDF erstellt am: **27.04.2024**

Nutzungsbedingungen

Die ETH-Bibliothek ist Anbieterin der digitalisierten Zeitschriften. Sie besitzt keine Urheberrechte an den Inhalten der Zeitschriften. Die Rechte liegen in der Regel bei den Herausgebern.
Die auf der Plattform e-periodica veröffentlichten Dokumente stehen für nicht-kommerzielle Zwecke in Lehre und Forschung sowie für die private Nutzung frei zur Verfügung. Einzelne Dateien oder Ausdrucke aus diesem Angebot können zusammen mit diesen Nutzungsbedingungen und den korrekten Herkunftsbezeichnungen weitergegeben werden.
Das Veröffentlichen von Bildern in Print- und Online-Publikationen ist nur mit vorheriger Genehmigung der Rechteinhaber erlaubt. Die systematische Speicherung von Teilen des elektronischen Angebots auf anderen Servern bedarf ebenfalls des schriftlichen Einverständnisses der Rechteinhaber.

Haftungsausschluss

Alle Angaben erfolgen ohne Gewähr für Vollständigkeit oder Richtigkeit. Es wird keine Haftung übernommen für Schäden durch die Verwendung von Informationen aus diesem Online-Angebot oder durch das Fehlen von Informationen. Dies gilt auch für Inhalte Dritter, die über dieses Angebot zugänglich sind.

Ein Dienst der *ETH-Bibliothek*
ETH Zürich, Rämistrasse 101, 8092 Zürich, Schweiz, www.library.ethz.ch

http://www.e-periodica.ch

SULZER

Heizungs-,
Lüftungs- und Klimaanlagen

SULZER

Gebrüder Sulzer Aktiengesellschaft, Winterthur, Abteilung Heizung und Lüftung

Filialen in Aarau, Basel, Bern, Biel, Chur, Lausanne, Lugano, Luzern, Neuchâtel, Schaffhausen, St. Gallen, Solothurn, Zürich

Schenker Storen

Vitra-Flex

Die bewährte Store für Doppelverglasungsfenster

Beliebige Lamellenverstellung

Grosse Farbwahl

Zuverlässige Getriebebedienung

Storenfabrik
Emil Schenker AG., Schönenwerd
Telephon (064) 3 13 52

Filialen in: Basel, Bern, Genf, Lausanne, Lugano, Luzern, Solothurn, St. Gallen, Winterthur, Zürich

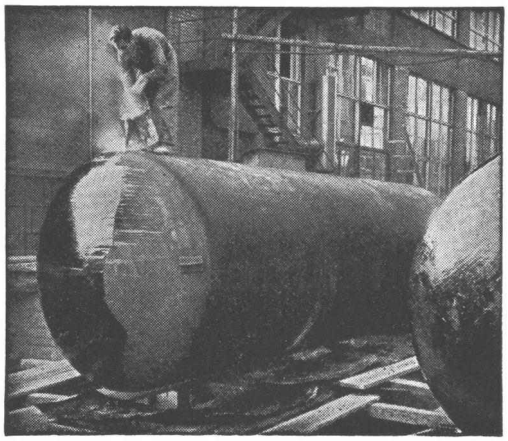

„WABERIT"-TANKISOLIERUNG

Die **Tankisolierung** ist seit Jahren eine **Spezialität** unserer Firma.

Langjährige Beobachtungen haben erwiesen, dass das «Beerdigen» eines Tanks nur mit dem üblichen hauchdünnen Teer- oder Asphalt-Anstrich unmöglich den vorhandenen Gefahren der Rostanfressungen und vagabundierenden elektrischen Strömen Einhalt gebieten kann.

Die Kontrolle des **Waberit-Belages mit unserem patent. Prüfgerät gewährleistet eine absolut wasserundurchlässige Isolierung.** Belagstärke ca. 3—4 mm.

Isolierung auf der Baustelle. EMPA gepr. 29853/1 20jährige Erfahrung

Referenzen, Muster und Offerten stehen gerne zur Verfügung.

Strassenbaumaterial AG. Bern Wankdorffeldstrasse 70 Telephon (031) 8 31 34

SADA

Sämtliche sanitären Installationen führt gewissenhaft aus:

SANITÄR-GENOSSENSCHAFT ZÜRICH

Zeughausstrasse 43 Gegr. 1907 Telephon 23 07 36

TECHNISCHES BÜRO

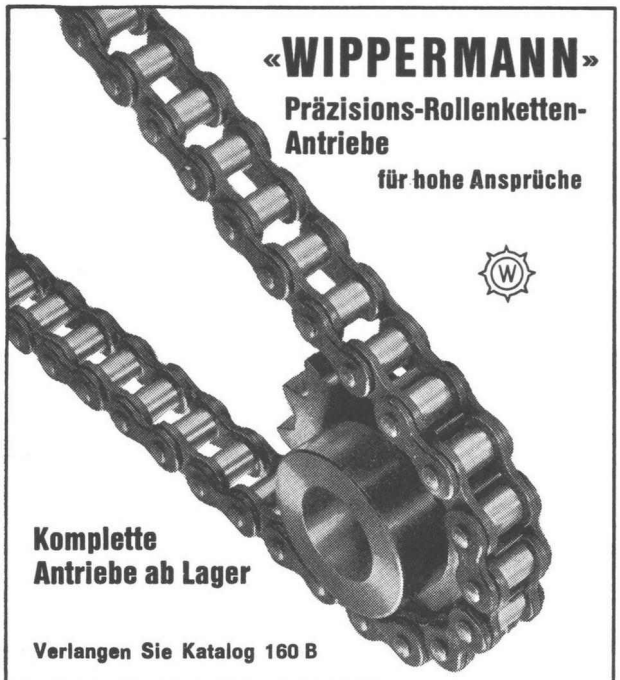

«WIPPERMANN»

Präzisions-Rollenketten-Antriebe

für hohe Ansprüche

Komplette Antriebe ab Lager

Verlangen Sie Katalog 160 B

WILH. PLÜSS ZÜRICH 1

Talstraße 66 Telephon (051) 275201/272780 Postfach Zürich 39

Feuerfeste Erzeugnisse
Steinzeugbodenplatten

Tonwerk Lausen AG TL

AEZ

Asphalt-Emulsion AG Zürich

Telephon 258866 Löwenstrasse 40

erstellt zuverlässig

TERRASSEN • FLACHDÄCHER • GRUNDWASSER-ISOLIERUNGEN

STS **Schweiz. Technische Stellenvermittlung**
Service Technique Suisse de placement
Servizio Tecnico Svizzero di collocamento
Swiss Technical Service of employment

Zürich, Lutherstr. 14, Tel. 23 54 26. Telegr. STSINGENIEUR ZÜRICH. Für Stellensuchende Einschreibegebühr 3 Fr. für 3 Monate. Bewerber wollen Anmeldebogen verlangen. — *Auskunft* über offene Stellen und *Weiterleitung* von Offerten erfolgt *nur gegenüber Eingeschriebenen.*

INDUSTRIE-ABTEILUNG

3 **Techn. Zeichner** mit Branchenkenntn. in Kälteanlagen der Industrie und des Gewerbes. Zürich.

29 **Chemiker,** Absolvent des Technikums Burgdorf oder Winterthur, mit vorwiegend analytischer Ausbildung bezw. Erfahrung sowie Interesse für biochemische Probleme. Chem. Fabrik Nordwestschweiz.

57 **Heizungstechniker oder -zeichner** mit Praxis für Zentralheizungsanlagen. Winterthur.

73 **Maschinentechniker** für den Verkauf von Werkzeugmaschinen im Innen- und Aussendienst, Branchenkenntn. erforderlich. Engl. und Franz.kenntn. zur Verfolgung der Fachliteratur. Zürich.

85 **Maschinenzeichner** mit Praxis für Maschinen- und Apparatebau der Lebensmittelindustrie. Nähe Zürich.

107 **Elektrotechniker oder -ingenieur,** Fachrichtung Starkstromtechnik, mit mech. Grundausbildung für Konstruktion, Berechnung, Entwicklung und Versuche elektr., mech. und elektron. Geräte und Apparate, Kleinmotoren sowie Werkzeuge und Vorrichtungen. Industriebetrieb in Bern.

117 **Dipl. Elektrotechniker** mit Praxis, mögl. in Hochspannungsapparaten, für das Konstruktionsbüro. Nordwestschweiz.

265 **Techn. Zeichner** mit abgeschl. Lehre, Fachrichtung Elektrotechnik oder Maschinenbau, mit Sinn für graphische Darstellungen. Ital. fliessend in Konversation und Korrespondenz. Elektrizitätswerk, Nordwestschweiz.

267 **Dipl. Maschineningenieur oder -techniker** mit Praxis im Behälter- und Apparatebau, für Entwicklungsarbeiten im Studienbüro; ferner **Techniker** als Konstrukteure und Zeichner für vorstehend genannte Arbeitsgebiete; ferner **Ingenieur oder Techniker,** versiert im Umgang mit Kunden, für das Offertwesen in Deutsch und Franz., wenn mögl. Engl. Ingenieurbüro in Zürich.

269 **Heizungstechniker oder -zeichner** für Zentralheizungsanlagen. Kenntn. der Sanitär-Branche erw. Nordostschweiz.

271 **Maschineningenieur oder -techniker** mit Kenntn. der Elektrotechnik und Konstruktionspraxis im allgem. Maschinenbau, wenn mögl. mit Erfahrungen in Antriebsfragen, für Konstruktionen, Fabrikationsüberwachung, Bestellungswesen, Verkehr mit Lieferanten etc. Nordwestschweiz.

BAU-ABTEILUNG

134 **Architekt oder dipl. Hochbautechniker,** guter Darsteller und Zeichner. Kt. Zürich.

348 **Hochbautechniker evtl. qualif. -zeichner** mit Praxis, sauberer Planbearbeiter. Kt. Tessin.

514 **Zeichner oder Zeichnerin** der Bau- oder Maschinenbranche, aushilfsweise, bei Eignung evtl. für längere Zeit. Techn. Büro einer Baustoff-Fabrik der Ostschweiz.

532 **Architekt, Hochbautechniker oder qualif. -zeichner** mit Büro- und Bauplatzpraxis. Zürich.

538 **Hochbautechniker oder -zeichner** mit Praxis, sauberer Planbearbeiter evtl. auch zeitweise Bauleitungen. Zürcher Oberland.

560 **Bauingenieur** mit Erfahrung im Tunnel- oder Stollenbau für die Projektierung und Bauleitung grösserer Tunnelbauten (keine Gebirgsbaustelle); ferner **Tiefbautechniker oder Bauführer** für Bauleitungen des Tiefbaues. Nordwestschweiz.

622 **Hochbauführer,** mit mehrj. Praxis; ferner **Hochbauzeichner.** Zürich.

624 **Hochbautechniker oder -zeichner** mit Praxis, flotter Planbearbeiter. Nähe Zürich.

626 **Tiefbauzeichner** mit Praxis. Nordwestschweiz. Zweigbüros in Zürich und im Kt. Aargau.

628 **Hochbauführer** mit Praxis. Zürich.

630 **Hochbautechniker oder -zeichner** mit Praxis, selbständig, bei Eignung auch für Bauleitungen. Zürich.

1174 **Tiefbauzeichner** mit Praxis sowie Kenntn. in Eisenbeton für das techn. Büro einer Unternehmung. Gelegenheit die franz. Sprache zu erlernen. Lausanne.

1232 **Eisenbetonzeichner** mit Praxis für Schalungs- und Armierungspläne sowie Eisenlisten. Zürich.

Austausch eines Architekten Schweiz — USA. Der Inhaber eines Architekturbüros in Minnesota (USA) sucht für seinen Sohn, welcher von Beruf Architekt ist, eine Arbeitsmöglichkeit in einem guten, schweizerischen Büro und wäre bereit, einen jungen Schweizer Architekten, wenn möglich der Sohn des betr. Inhabers, in seinem Büro für eine zu vereinbarende Zeitdauer zu beschäftigen. Anfragen an die STS.

Sicherer Holzschutz mit ARBEZOL

Verlangen Sie bitte Prospekte über ARBEZOL Spezialprodukte zum vorbeugenden Schutz des Holzes und zur Vertilgung von Schädlingen. Unverbindliche Beratung.

A. BENZ & CIE.
Holz-Bautenschutz
ZÜRICH 2/38
Renggerstrasse 56
Telephon (051) 45 34 34

Von **Prader & Cie. AG., Zürich,** wird gesucht

Assistent des Bauführers

für grössere Tunnel-Baustelle im Tiefland.

Bauingenieure oder Bautechniker mit Praxis im Tunnel- und Stollenbau mögen ihre handgeschriebene Bewerbung mit Lebenslauf und Angaben über bisherige Tätigkeit richten an:

Ing. Duri Prader, Maiacker, Zumikon.

Schulgemeinde Männedorf

Projekt-Wettbewerb

zur Erlangung von Entwürfen für den Neubau einer Schulhausanlage im «Hasenacker» in Männedorf.

In Abänderung des bereits erschienenen Inserates geben wir bekannt, dass sich am oben erwähnten öffentlichen Projekt-Wettbewerb die im Bezirk Meilen seit **1. Januar 1959** heimatberechtigten oder ansässigen Architekten beteiligen können.

Der Fragetermin wird um eine Woche verlängert und dauert bis zum 20. August 1960.

Männedorf, 9. August 1960. **Die Schulpflege.**

Anzeigen in der Schweizerischen Bauzeitung sind eine hervorragende Verkaufshilfe

Wir suchen je einen tüchtigen, erfahrenen

Dipl. Ingenieur ETH oder EPUL

für die Bearbeitung interessanter Bauaufgaben des

— **Tiefbaues**
— **Industriebaues**

Stellenantritt nach Vereinbarung. Gute Anstellungsbedingungen, 5-Tage-Woche.

Ingenieurbureau A. Aegerter & Dr. O. Bosshardt AG., Malzgasse 32, **Basel.**

Betonarbeiten armiert mit

BOX ⌀ STAHL

naturhart, als einziger hochwertiger Schweizer Baustahl IIb ohne Festigkeitseinbuße schweißbar

MONTEFORNO, Stahl- und Walzwerke AG, BODIO

St. Margrether-Sandstein

E. G.

Jegliche Steinhauer-Arbeiten
Tür- u. Fenstereinfassungen, Cheminées etc.

Verlangen Sie unverbindlich Offerte oder Vertreterbesuch.

STEINBRUCH- UND STEINMETZGESCHÄFT
E. GAUTSCHI. St. Margrethen Tel. (071) 4 34 86

Ernst URINOIRS

geruchlos
Trocken-Desinfektionsverfahren
Ohne Wasserspülung
Einfache Reinigung

F. ERNST, ING. AG. ZÜRICH
Weststr. 50/52 Telefon (051) 33 60 66

Wir suchen zu bald. Eintritt in unser Baubüro

Bautechniker / Bauführer

für die Bearbeitung grösserer industrieller Neubau- und Umbauprojekte.

Bewerber, die sich über selbständige und exakte Arbeiten ausweisen können, wollen ihre Dienstangebote unter Beilage von Lebenslauf, Zeugnisabschriften und Angaben über Saläransprüche einsenden an das

Sekretariat der Aluminium AG., Menziken (Aargau).

EBM

Elektrizitätswerk sucht Mitarbeiter der Ausbildungsrichtung

ELEKTRO-TECHNIK oder NATIONAL-OEKONOMIE

(Betriebswirtschaft)

zur selbständigen Bearbeitung von Tariffragen für die Energieabgabe an Gross- und Kleinverbraucher, für vorübergehende oder dauernde Beschäftigung.

Absolventen einer Hochschule oder eines Technikums werden bevorzugt.

Gehalt nach Uebereinkunft.

Interessenten belieben ihre Bewerbung mit Lebenslauf, Ausbildungsgang, Photo und Gehaltsanspruch sowie Referenzen zu richten an Direktion der

ELEKTRA BIRSECK, Münchenstein 2 BL

WALTER J. HELLER AG.

BAUUNTERNEHMUNG

SION BERN ILANZ

Dipl. Bauingenieure gesucht nach Kopenhagen

Grösseres, beratendes Ingenieurbüro sucht baldmöglichst jüngere Ingenieure für das Studienbüro. Es handelt sich um grössere Brükken- und Siloprojekte für Dänemark und Ausland sowie um Entwerfen von Industrie- und Sportbauten usw. (Stahl, Eisenbeton und vorgesp. Beton).

Lohn nach Qualifikationen.

Chr. Ostenfeld & W. Jonson, beratende Ingenieure, Skjoldsgade 8-10, **Kopenhagen** Ø, Dänemark.

Ville de La Chaux-de-Fonds

La Direction des Travaux publics cherche pour entrée en fonction immédiate

un dessinateur diplômé en génie civil

Traitement à convenir.

Adresser les offres manuscrites avec curriculum vitae à la Direction des Travaux publics, 18, rue du Marché, La Chaux-de-Fonds.

Wir suchen

Hochbauzeichner

für interessante Aufgaben. Fünf-Tage-Woche. Bei Eignung Chefposition vorgesehen.

Offerten erbeten unter Chiffre ZG 8428 an Mosse-Annoncen AG., Zürich 23.

Les Ateliers des Charmilles S. A. 109, rue de Lyon — **Genève** — cherchent pour leur département «Régulateurs» un

INGÉNIEUR

ou un

TECHNICIEN

spécialisé en électronique.

Faire offres en joignant capies de certificats et curriculum vitae au Bureau du Personnel.

Gesucht auf Ingenieurbüro der Ostschweiz

1 Dipl. Bauingenieur

(evtl. Dipl. Tiefbautechniker)

für die Projektierung und Bauleitung interessanter Bauprojekte im allgemeinen Tiefbau, insbesondere Abwasserreinigungsanlagen, Kanalisationen und Strassenbau.

5-Tage-Woche.

Eintritt 1. Januar 1961, evtl. früher.

Bewerber, die Interesse an einem selbständigen und abwechslungsreichen Posten haben, sind gebeten, ihre Offerten an die Mosse-Anonncen AG., Zürich 23, unter Chiffre ZB 8570 einzureichen.

C I B A sucht

für das Baubüro der Ingenieur-Abteilung, Werk Basel, zum baldigen Eintritt jüngeren, initiativen und selbständig arbeitenden

Hochbau-Techniker

mit Diplom eines schweizerischen Technikums und mehrjähriger Praxis auf Architekturbüro, gewandt in zeichnerischer Darstellung von Projekt- und Ausführungsplänen.

Bewerbungen mit handschriftlichem Lebenslauf und Angaben über die bisherige Tätigkeit und Gehaltsanspruch sind unter Beilage von Zeugnisabschriften, Photo und Referenzen an die Personalabteilung der CIBA Aktiengesellschaft, Basel, zu richten.

Gesucht für sofort oder später

einige Bauzeichner für Wasserkraftanlagen, Tiefbau und Eisenbeton

Offerten an Ingenieurbureau **Dr. Ing. Lombardi** und **Ing. Cellera, Locarno.**

Gesucht

Technischer Gehilfe

für die Dauer Oktober—Februar 1960/61 evtl. November—März. (Verlängerung unter Umständen möglich).

Anforderungen: abgeschl. Lehre als Laborant, Bau- oder Maschinenzeichner. — Skifahrer — Freude an Arbeiten im Feld, auch unter erschw. klimatischen Bedingungen.

Aufgaben: Mitarbeit bei Feldarbeiten und bei Durchführung von Laboratoriums-Untersuchungen; Reinzeichnungen für Publikationen.

Gehalt nach Uebereinkunft.

Anmeldungen sind erbeten an das

Eidg. Institut für Schnee- und Lawinenforschung Weissfluhjoch, Davos / VSS-Forschungsauftrag 5/58.

Gelegenheit für Ingenieur

In aufstrebender Stadt des Kantons Zürich sind mehrere Büroräume zu vermieten. Günstig für Ingenieur, da interessante Aufträge zugesichert werden können.

Interessenten belieben sich zu wenden unter Chiffre PO 20424 an Publicitas, Zürich.

Dipl. Ingenieur

Bodenabdichtungs- und Tiefbohrspezialist

mit vielseitigen Erfahrungen als Grossbetriebsleiter, versiert in allen Bohr- und Spülungssystemen mit guten Maschinenkenntnissen sowie mehreren Jahren Tätigkeit als **Bauführer im Tunnel- und Tiefbau** bietet sich an für verantwortungsvolle, selbständige Arbeit zur Ausführung kurzfristiger Einzelaufgaben und zur Lösung schwieriger technischer Probleme. Eintritt nach Vereinbarung.

Offerten unter Chiffre SA 768 B an **Schweizer-Annoncen AG ASSA, Zürich.**

Dipl. Eisenbetontechniker
gesucht

Wir verlangen: Befähigung zur selbständigen Behandlung von Eisenbetonarbeiten,

Projektierung und Bauführung von Ausmass bis Abrechnung,

Guten Statiker.

Wir offerieren: Fortschrittliche Entlöhnung,

5-Tage-Woche,

Aufgeschlossenes Team,

Grosszügiges Arbeitsklima.

Richten Sie Ihre Offerten an:

H. Isler, dipl. Ing., Schalenbau, Maienweg 4, Burgdorf. Tel. 034/2 43 20.

Wir suchen für unser technisches Bureau

2 dipl. Tiefbauingenieure

und

1 dipl. Tiefbautechniker

als Mitarbeiter für die Projektierung und Ausführung von Wasserkraftanlagen.

Wir verlangen: Gute Bauplatzerfahrung oder Bureaupraxis, selbständiges Arbeiten, Sinn für Team-Arbeit. Muttersprache Deutsch, gute Vorkenntnisse der französischen Sprache erwünscht. Alter: 30 bis 35 Jahre.

Wir bieten: Dauerstelle, interessante und vielseitige Arbeit, Pensionskasse.

Die Bewerber werden gebeten, ihre detaillierte Dienstofferte mit Zeugnisabschriften und Photographie, unter Angabe des frühesten Eintrittsdatums sowie der Gehaltsansprüche **an die Schweizerische Elektrizitäts- und Verkehrsgesellschaft (Suiselectra), Malzgasse 32, Basel 10,** zu richten.

Aus unserem Bauprogramm

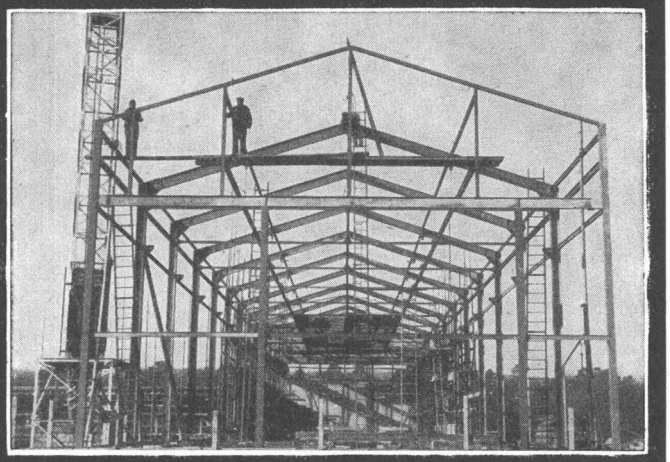

Stahlhochbau Behälter Schlosserei
Brückenbau Silos Metallbau
Ingenieurbureau

PREISWERK & ESSER

Basel

Schönaustr. 10
Tel. (061) 32 46 88

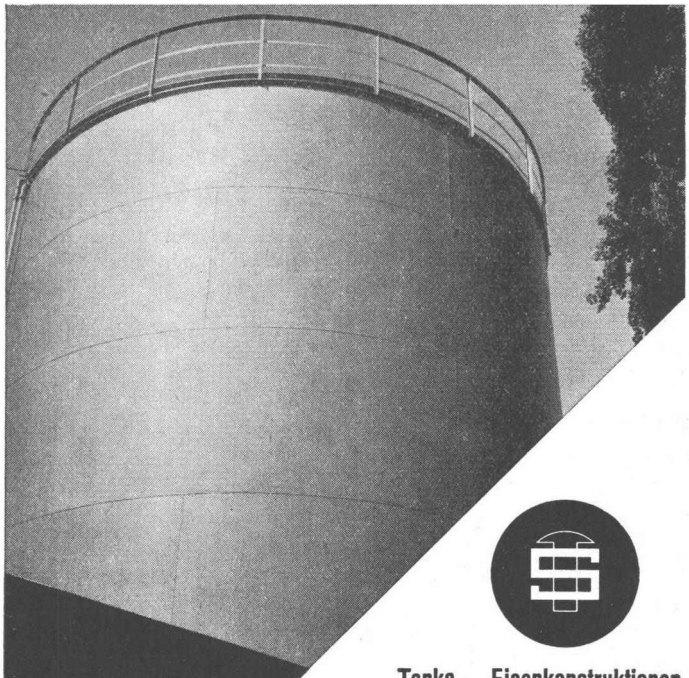

Tanks Eisenkonstruktionen
Behälter aus rostfreiem Stahl.

Werkzeuge, Bauwerkzeuge

Steinemann FLAWIL

TELEFON (071) 83812/13

Stellenausschreibung

In der Verwaltung des Kantons Thurgau sind folgende Stellen zu besetzen:

1. Beim kantonalen **Vermessungsamt:**

Grundbuch-Geometer

als Adjunkt des Kantonsgeometers und als Nachführungsgeometer des staatlichen Nachführungskreises Frauenfeld. Erfordernisse: Geometerpatent.

Vermessungs-Techniker

mit Fachausweisen, evtl.

Vermessungs-Zeichner

mit abgeschlossener Lehre.

2. Beim kantonalen **Meliorationsamt:**

Kulturingenieur

für Projektierung und Bauführung bei Meliorationen.

Erfordernisse: Abgeschlossenes Hochschulstudium, Praxis erwünscht, aber nicht Bedingung.

Besoldungen gemäss kant. Besoldungsverordnung plus Teuerungs- und Sozialzulagen.

Eintritt baldmöglichst.

Anmeldungen mit Ausweisen und Lebenslauf bis 15. Sept. 1960 an das

Volkswirtschaftsdepartement des Kantons Thurgau
Ballmoos

Frauenfeld, den 10. August 1960.

Stadtbauamt Thun sucht einen

ZEICHNER

für Planungsaufgaben.

Ein Hochbau-, Tiefbau- oder Vermessungszeichner, der an saubere, exakte Arbeit gewöhnt ist, findet eine vielseitige, interessante Beschäftigung bei fortschrittlichen Anstellungsbedingungen.

Anmeldungen mit Lebenslauf, Foto, Zeugniskopien und Gehaltsanspruch bis 27. August 1960 an

Stadtbauamt Thun.

Langjähriges Ingenieurbüro in Zürich sucht

Techniker
Zeichner

für **Eisenbeton und Tiefbau.** Eintritt nach Uebereinkunft. Offerten erbeten an **Ingenieurbüro Walter Klinke S.A., Weinbergstrasse 1, Zürich 1.** Telephon 34 94 34.

Zur Ergänzung meines Mitarbeiterstabes suche ich einen in allen Sparten des Berufes versierten

Hochbau-Techniker

evtl. Hochbau-Zeichner

für interessante Bauaufträge.

5-Tage-Woche.

Walter Züllig-Landert, Architekt, Schaffhauserstrasse 22, **Bülach.** Tel. 96 14 88.

Gesucht für Zweigbureau in St. Gallen

Eisenbetontechniker oder -zeichner

5-Tage-Woche. Interessante Arbeit.

Offerten erwünscht an: Ingenieurbureau Dr. **G. Kruck,** Fortunagasse 26, **Zürich 1.**

Gesucht zum möglichst baldigen Eintritt in Ingenieurbureau selbständig arbeitender

Eisenbetonzeichner

sowie

Bauingenieur oder Tiefbautechniker

mit soliden Voraussetzungen für die Bearbeitung grösserer Brückenbauprojekte.

Geboten wird Dauerstellung in angenehmem Arbeitsklima, interessante Aufgaben, entwicklungsfähiger Posten, 5-Tage-Woche, gute Honorierung und Pensionskasse. Offerte mit Lebenslauf, Zeugnisabschriften, Foto und Gehaltsansprüchen sind zu richten unter Chiffre ZM 8519 an Mosse-Annoncen AG., Zürich 23.

Gesucht

Architekt, Bautechniker evtl. Bauzeichner

zur Bearbeitung interessanter Bauaufgaben. Beschäftigung im Büro und bei Eignung auf dem Bauplatz. Gutes Salär, 5-Tage-Woche.

Robert Winkler, Talstr. 15, **Zürich 1,** Tel. 23 20 55.

Stadtzürch. Architekturbüro S.I.A. **sucht** jungen, tüchtigen

Bauzeichner

5-Tage-Woche. Eintritt nach Uebereinkunft. Offerten unter Chiffre ZK 8520 an Mosse-Annoncen AG., Zürich 23.

Die PATVAG AG. für Chemie und Elektrizität, Zürich, sucht für die örtliche Bauleitung von Kraftwerksbauten im Kanton Graubünden einen tüchtigen, jüngeren

TIEFBAUTECHNIKER

Es handelt sich um eine interessante, selbständige Dauerstelle. Wohnung vorhanden. Eintritt nach Uebereinkunft.

Handschriftliche Offerten mit Zeugniskopien, Foto, Angabe über Gehaltsansprüche und Eintrittsmöglichkeit sind an das Sekretariat der PATVAG AG. für Chemie und Elektrizität, Talacker 16, Zürich 22, zu richten.

---

beton ag

liefert und montiert
vorfabrizierte Beton-
konstruktionsteile wie
Stützen, Träger, Binder
sowie auch ganze Objekte

BETON AG VILLMERGEN ✆ 057 6 33 11

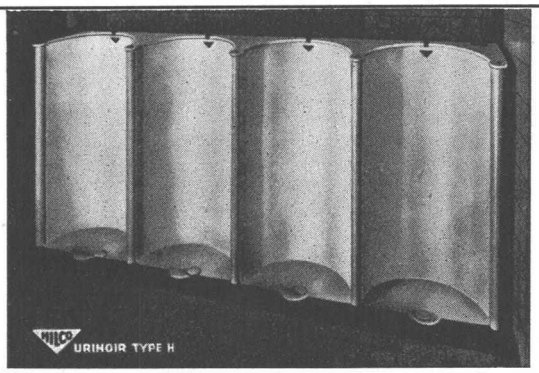

OHNE WASSERSPÜLUNG GERUCHLOS

HILBERT & CO. - ZÜRICH 42

Guggachstrasse 10 Telephon (051) 26 29 39

Wir suchen für unsere Werkstätte in Zürich

jüngeren Zeichner

SBB

Erfordernis: Abgeschlossene Lehre als Maschinenzeichner in elektronischer Fachrichtung.

Dienstantritt: Sobald als möglich.

Handschriftliche Anmeldung bis 15. 9. 1960 an die Abteilung für den Zugförderungs- und Werkstättedienst der SBB in Bern.

Ein mit besten Referenzen versehenes und an absolut zuverlässiges Arbeiten gewöhntes **Team** übernimmt

Ingenieurarbeiten

jeder Art und Grösse. Domizil Zürich.

Offerten unter Chiffre ZO 8636 an Mosse-Annoncen AG., Zürich 23.

IBA PLANING

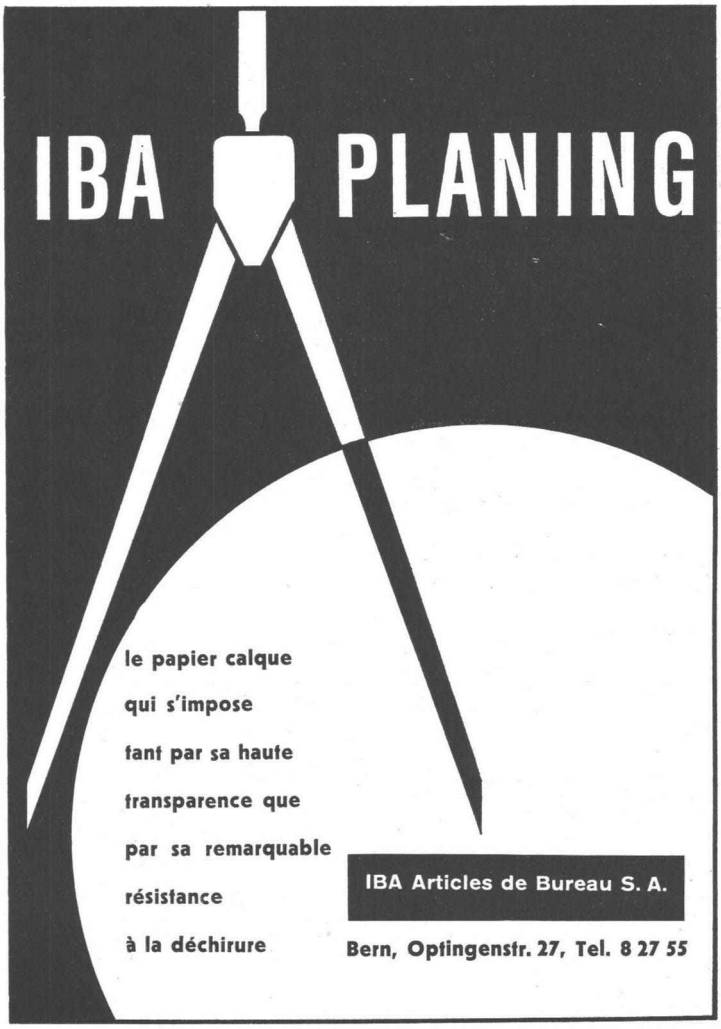

le papier calque
qui s'impose
tant par sa haute
transparence que
par sa remarquable
résistance
à la déchirure

IBA Articles de Bureau S. A.

Bern, Optingenstr. 27, Tel. 8 27 55

Gesucht auf Architekturbüro S. I. A. Höhenort in Graubünden

Hochbautechniker-Architekt(in) evtl. Zeichner

mit mehrjähriger Praxis, versiert in Entwurf, Detailbearbeitung, Devisierung und Abrechnung, für interessante öffentliche und private Bauvorhaben. Bei Eignung Dauerstelle, 5-Tage-Woche.

Nur bestausgewiesene Bewerber wollen sich melden unter Chiffre ZN 8635 an Mosse-Annoncen AG, Zürich 23.

Gesucht

Architekt oder Bautechniker

als enger Mitarbeiter des Chefs, hauptsächlich für Entwurfsarbeiten. Angenehmes Arbeitsklima, Dauerstelle, 5-Tage-Woche. **Gebr. Bernasconi,** Architekten, Hugistrasse 12, **Biel.**

Gesucht in kleines Ingenieurbureau

Bauzeichner

für Eisenbeton und Tiefbau. Vielseitige Arbeit, 5-Tage-Woche und gute Entlöhnung. Offerten an **F. Spichiger,** 102, av. d'Echallens, **Lausanne.** Tél. 25 38 02.

Gesucht **per sofort** oder nach Uebereinkunft versierter

Bauzeichner

zur Ausarbeitung von Detail- und Projektplänen sowie Mithilfe bei Bauleitungen.

Anfragen und Offerten sind zu richten an **Rybi & Salchli,** Architekten S. I. A./GAB, **Bern,** Laupenstrasse 3.

Wir suchen für unser Büro in Liestal

1 Tiefbauzeichner
1 Eisenbetonzeichner

zur Bearbeitung vielseitiger Bauaufgaben. 5-Tage-Woche.

Offerten mit Photo, Zeugnisabschriften, Lohnanspruch und Angabe des mögl. Eintrittstermines sind erbeten an:

Ing. Büro Itin + Kipfer, dipl. Bauing. ETH, Schwieriweg 12, **Liestal,** Tel. (061) 84 40 95.

Dipl. Bergbau-Ingenieur

mit grosser Erfahrung als Bohrfachmann und langjähriger Praxis im Schacht- und Tunnelbau **sucht geeignetes Wirkungsfeld.** Antworten unter Chiffre SA 6433 B an **Schweizer Annoncen AG. ASSA, Zürich.**

Dipl. Architekt S.I.A.

künstlerisch begabt, mit mehreren Jahren In- und Auslandspraxis, **sucht neuen Wirkungskreis in Zürich.**

Offerten unter Chiffre ZR 1355 an Mosse-Annoncen AG., Zürich 23.

Student (Technikum)

sucht Stelle (Nähe Zürich-W'thur) als Volontär auf Ingenieurbüro, zur Absolvierung eines halbjährigen Praktikums in der Tiefbaubranche. Offerten unter Chiffre ZU 8559 an Mosse-Annoncen AG., Zürich 23.

Dipl. Bautechniker

mit mehrjähriger Praxis im In- und Ausland sucht auf 1. Oktober verantwortungsvollen Posten auf kleinerem, modern eingestelltem Architekturbüro. Zentralschweiz bevorzugt. Offerten unter **Chiffre C 42538 Lz an Publicitas Luzern.**

Dipl. Architekt

4 Jahre Erfahrung, Ausland und Schweiz,

sucht neuen Wirkungskreis

Bevorzugt Wettbewerbs- und Entwurfsarbeiten. Eintritt 1. Oktober 1960 evtl. später. Offerten unter Chiffre ZL 1361 an Mosse-Annoncen AG., Zürich 23.

Dipl. Bauingenieur

mit mehrjähriger Erfahrung im Stollenbau (selbständiger Leiter von Baustellen) **sucht neuen Wirkungskreis** bei Unternehmung oder Bauleitung. — Offerten erbeten unter Chiffre ZM 1360 an Mosse-Annoncen AG, Zürich 23.

---

compriband

für alle Fugendichtungen

Generalvertretung **ROGER FREY, dipl. Ing.**

Zürich 2 Beethovenstrasse 47
Telefon 23 33 64

Inseratenschluss für

Geschäftsanzeigen:

Donnerstag der Vorwoche 11.30 Uhr

Stelleninserate und Gelegenheitsanzeigen:

Samstag der Vorwoche 11.30 Uhr

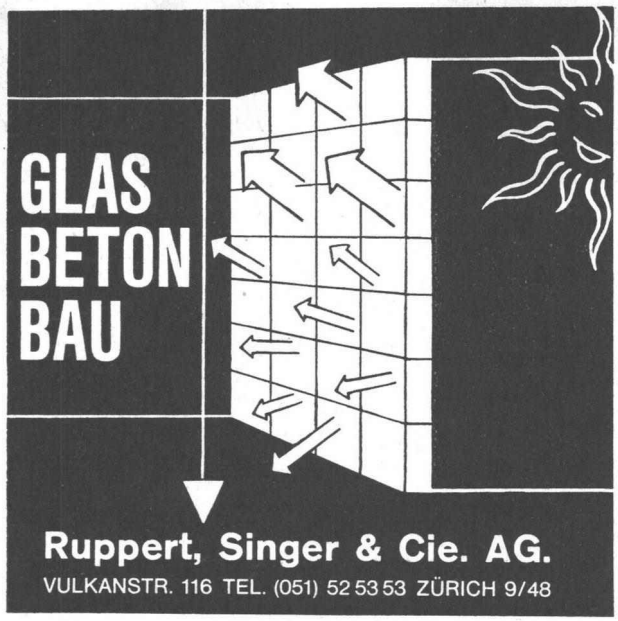

Dipl. Bauingenieur ETH

28jährig, sehr vielseitig, sucht umfassende Beschäftigung in mittlerer Bauunternehmung. Kontaktnahme unter Chiffre ZY 1148 an Mosse-Annoncen AG., Zürich 23.

Sponagel&Co

BAUMATERIALIEN
PLATTENBELÄGE
Zürich 5 Sihlquai 139/143

Zu verkaufen **Betonpumpe «Pumpcret»**

Std.-Leistung 15—18 m³, Reichweite horizontal 450 m', vertikal 40 m', mit El.-Motor BBC 50 PS, 220/380 V inkl. Fahrvorrichtung. Maschine wurde nach letzterfolgtem Einsatz revidiert. Preis vorteilhaft. Anfragen an **Postfach 289, Aarau.**

ABLAUFROHRE UND GESPRITZTE FORMSTÜCKE
SOMO LKA aus Hart PVC
Hervorragende Korrosionsbeständigkeit, für die chemische Industrie, sowie Wohnbauten

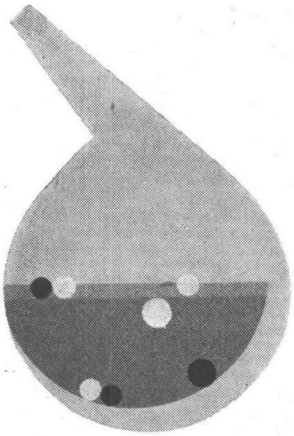

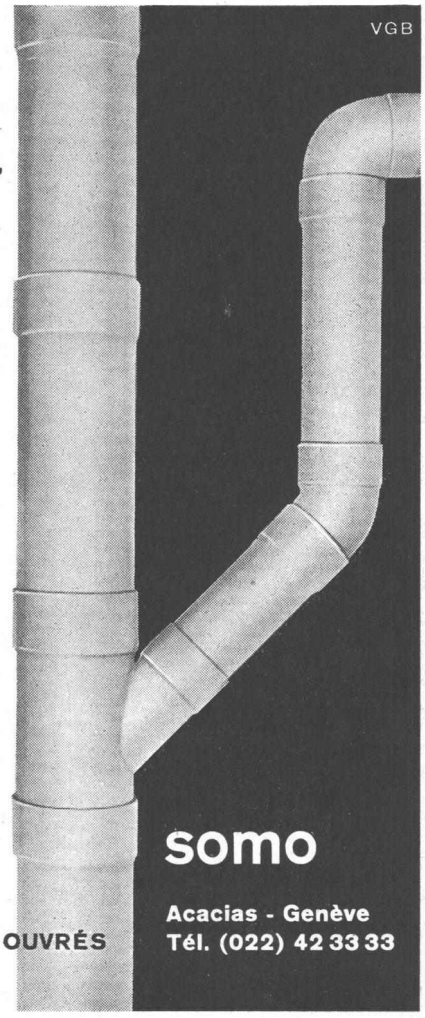

STÉ POUR LES MÉTAUX OUVRÉS

Auf Abbruch zu verkaufen zwei guterhaltene

Holzschuppen

mit Ziegelbedachung.

Länge:	34 m	und 41,6 m
Breite:	7,9 m	und 7,8 m
Firsthöhe:	5,4 m	und 5,4 m

Zu besichtigen bei

Standard Lack- und Farbenwerke AG., Altstetterstr. 74, **Zürich 9/48,** Tel. (051) 52 11 52.

Zu verkaufen wegen Todesfall

Baugeschäft

in der Nähe von Büren a. Aare.

Offerten unter Chiffre OFA 5447 S an **Orell Füssli-Annoncen AG., Solothurn.**

Kombinieren Sie: zum Kochherd den Boiler, den Spültrog, darunter das Kübelfach – eine kleine Kombination!

Kombinieren Sie: zum Kochherd den Boiler, den Kühlschrank, den Pfannenauszug, den Tüchlitrockner, zwei Spültröge, darunter das Kübelfach – eine grosse Kombination!

Kombinieren Sie: mit den weiteren Therma-Normelementen wie Flaschenauszug, Wärmeschrank, zweitem Backofen, Schubladen, Schrankabteil, Rüstnische die individuelle Küche!

Aus einer Vielzahl von Elementen: die Therma-Normkombination – vielseitig – neuzeitlich – preisgünstig.

therma

Therma AG Schwanden GL
Büros und Ausstellungsräume in Zürich, Beethovenstrasse 20; Basel, Aeschenvorstadt 24; Bern, Monbijoustrasse 47; Lausanne, 1, rue Beau-Séjour; Genf, 13, rue de la Rôtisserie

Druck JEAN FREY AG., ZÜRICH — Imprimé JEAN FREY S.A., ZURICH