Zeitschrift: Schweizerische Bauzeitung
Herausgeber: Verlags-AG der akademischen technischen Vereine
Band: 78 (1960)
Heft: 22

Werbung

Nutzungsbedingungen
Die ETH-Bibliothek ist die Anbieterin der digitalisierten Zeitschriften auf E-Periodica. Sie besitzt keine Urheberrechte an den Zeitschriften und ist nicht verantwortlich für deren Inhalte. Die Rechte liegen in der Regel bei den Herausgebern beziehungsweise den externen Rechteinhabern. Das Veröffentlichen von Bildern in Print- und Online-Publikationen sowie auf Social Media-Kanälen oder Webseiten ist nur mit vorheriger Genehmigung der Rechteinhaber erlaubt. Mehr erfahren

Conditions d'utilisation
L'ETH Library est le fournisseur des revues numérisées. Elle ne détient aucun droit d'auteur sur les revues et n'est pas responsable de leur contenu. En règle générale, les droits sont détenus par les éditeurs ou les détenteurs de droits externes. La reproduction d'images dans des publications imprimées ou en ligne ainsi que sur des canaux de médias sociaux ou des sites web n'est autorisée qu'avec l'accord préalable des détenteurs des droits. En savoir plus

Terms of use
The ETH Library is the provider of the digitised journals. It does not own any copyrights to the journals and is not responsible for their content. The rights usually lie with the publishers or the external rights holders. Publishing images in print and online publications, as well as on social media channels or websites, is only permitted with the prior consent of the rights holders. Find out more

Download PDF: 16.12.2025

ETH-Bibliothek Zürich, E-Periodica, https://www.e-periodica.ch

78. JAHRGANG HEFT 22 2. JUNI 1960

SCHWEIZERISCHE BAUZEITUNG

WOCHENSCHRIFT FÜR ARCHITEKTUR / INGENIEURWESEN / MASCHINENTECHNIK

REVUE POLYTECHNIQUE SUISSE

ORGAN DES S.I.A. SCHWEIZERISCHER INGENIEUR- UND ARCHITEKTEN-VEREIN
UND DER G.E.P. GESELLSCHAFT EHEMAL. STUDIERENDER DER EIDG. TECHN. HOCHSCHULE
GEGRÜNDET 1883 VON ING. A. WALDNER / HERAUSGEGEBEN VON ING. W. JEGHER

Fenster

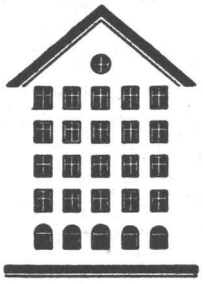

Kiefer Zürich

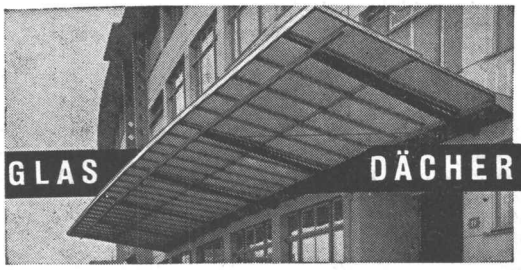

Vertrauen
Sie unserer jahrzehntelangen
Erfahrung

GLAS DÄCHER Jakob SCHERRER Söhne

ZÜRICH 2 Allmendstr. 7 Tel.: 051/25 79 80

Patentanwälte
E. BLUM & Co., ZÜRICH
Gegründet 1878 Telephon 25 16 33
Bahnhofstrasse 31

Anmeldung von Erfindungen
Fabrik- und Handelsmarken
Gutachten, Prozessberatung

Durisol

BAUPLATTEN ohne und mit ARMIERUNG für ISOLIERUNG
AUSFACHUNG, DECKEN- und FLACHDACHKONSTRUKTIONEN
grossflächige DECKENHOURDIS, HOHLBLOCKMAUERSTEINE

DURISOL AG. FÜR LEICHTBAUSTOFFE DIETIKON • TEL. 91 86 65

Verlag
W. Jegher & A. Ostertag, Dianastrasse 5, Zürich / Tel. 23 45 07 / Postcheck VIII 6110
Bürozeiten: Montag bis Freitag 7—12 Uhr und 13.45—17.30 Uhr. Samstags geschlossen.
Postadresse:
Schweiz. Bauzeitung, Postfach Zürich 39

Bezugspreise
Einzelheft Fr. 1.65 — Abonnements:

	12 Monate	6 Monate	3 Monate
Schweiz	66.—	33.—	16.50
Ausland	72.—	36.—	18.—

Für Mitglieder des S. I. A., der GEP und des Schweiz. Technischen Verbandes sowie für Studierende der ETH, der EPUL und schweiz. staatl. Technischer Mittelschulen ermässigte Preiskategorien nach Tarif.

Anzeigenverwaltung
Mosse-Annoncen AG., Zürich, Limmatquai 94 / Tel. 32 68 17 / Postcheck VIII 1027

INHALT

Einkehr. Von *A. Ostertag* 351

Der Kerenzerberg-Tunnel der SBB am Walensee 353*

Alterssiedlung Waldgarten in Zürich-Schwamendingen. Arch. *Hächler* und *Pfeiffer* 354*

Durch das Läuten von Glocken verursachte Störungen an Kirchtürmen. Von *J. Geiger* 356*

Zwei neue Bände der Kunstdenkmäler der Schweiz 361*

Mitteilungen

Zusammenarbeit zwischen Industrie und Gewerbe 363

Wettbewerbe

Altersheim der Stadt Rorschach. Wohnbebauung im Grüzefeld-Winterthur. Gemeindezentrum in Muttenz. Schulanlage mit Turnhalle am Battenberg in Biel-Mett. Bibliothek für das Trinity College in Dublin . . . 364

Ankündigungen

Verband Schweiz. Abwasserfachleute. Vereinigung Schweiz. Strassenfachmänner und Schweiz. Strassenverkehrsverband. Arbeitstagung über Mensch und Arbeit. Vortragskalender 364

Schlieren – Aufzüge

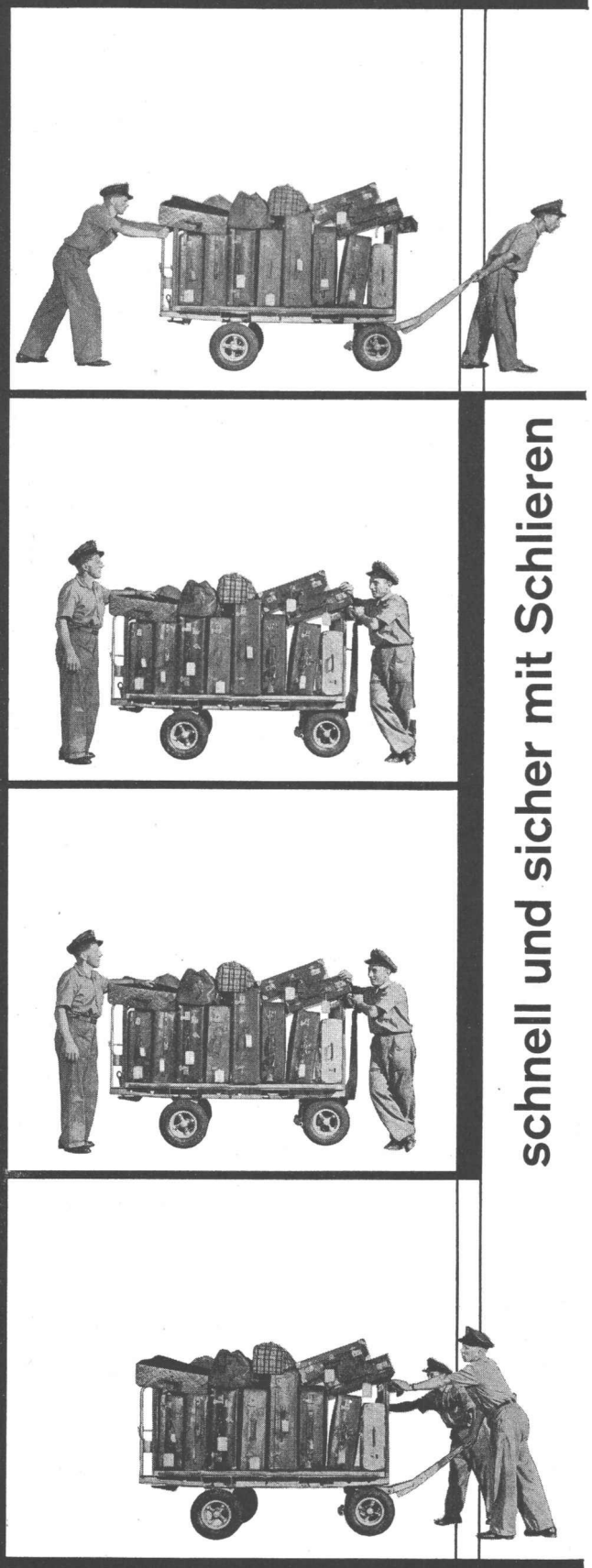

Schweizerische Wagons- und Aufzügefabrik A.G.
Schlieren – Zürich

2/60

Mensch und Guss

Wer «auf sicher» entscheiden muss, prüft genau – und wählt dann Guss!

Warum? – Heizkessel aus Guss sind korrosionssicher, sie überdauern Jahrzehnte, können nach Bedarf leicht vergrössert oder verkleinert werden, weil aus Elementen zusammengesetzt. Einzelteile sind ersetzbar. – Und nicht zu vergessen: Ihre Heizung muss jahrzehntelang einwandfrei funktionieren und allen Eventualitäten angepasst werden können! Entscheiden Sie sich für Guss! Sie disponieren weitsichtig und klug, weil die Umstellung von flüssigen auf feste Brennstoffe – und umgekehrt – einfach zu bewerkstelligen ist.
Jawohl: Guss ist preisgünstig, wirtschaftlich und solid! Guss – ein guter Entschluss!

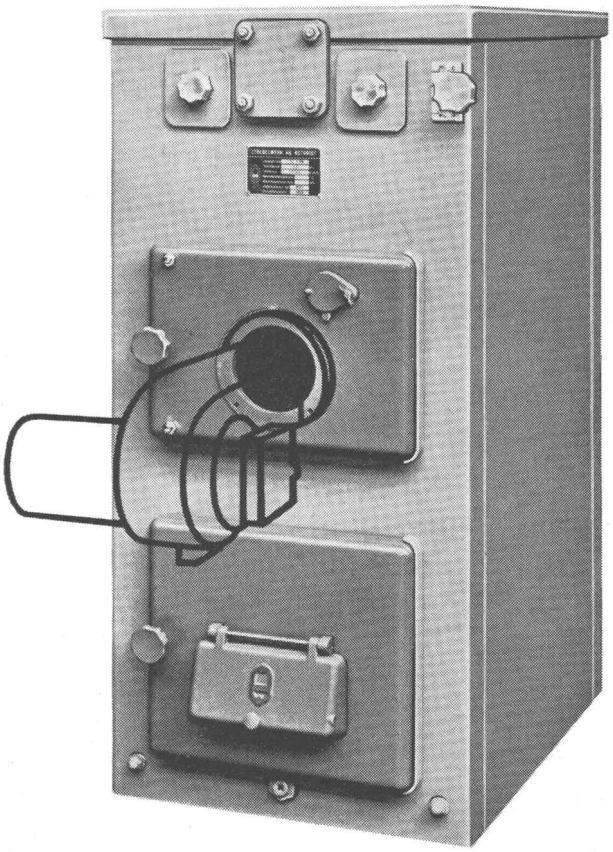

Strebelwerk baut Heizkessel in moderner Formgebung, bewährter Konstruktion, geeignet für Einfamilienhäuser, Villen, Siedlungsbauten, Etagenheizungen für Öl- oder Koksfeuerung auf Grund 60jähriger Erfahrung. Strebel-Heizkessel, ein Begriff! Verlangen Sie bitte Prospekte.

Strebelwerk AG Rothrist

Für alle Arten von Beton und Mörtel benötigt man

MARKE

WOERMANN

FABRIK UND LABOR
Brünigstrasse
SARNEN/OW
Telephon 041/85 23 44
Telex 52757

VERKAUFSBÜRO
Militärstrasse 24
ZÜRICH 4
Telephon 051/23 09 30
Telex 52 617

BAUCHEMIE-SCHULE
Neues Schulhaus
SARNEN/OW
Telephon 041/85 22 66
Telex 52 757

Büros in:

Basel, Tel. 061/38 34 67

Bern, Tel. 031/4 16 83

Lausanne, Tel. 021/22 81 05

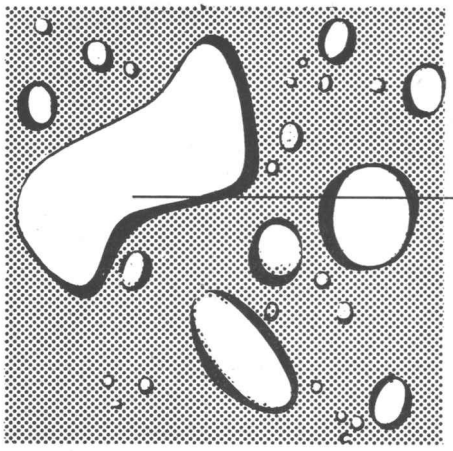

Asbestzement **Eternit**

rostet nie

Ein Inserat der ETERNIT AG Niederurnen

Eternit-*Asbestzement-Rohre für Druckleitungen und Hausinstallationen können wegen ihrer nichtmetallischen Zusammensetzung nie rosten. Zerstörung von außen her ist unmöglich, schädliche Verkrustung der Rohrinnenwandungen tritt nicht auf.* **Eternit**-*Simsen verhindern Roststreifen an Fassaden. Eine* **Eternit**-*Dachhaut und* **Eternit**-*Fassadenverkleidung leidet nicht durch Korrosion.*

Asbestzement **Eternit** *– ein moderner Baustoff mit verblüffenden Eigenschaften!*

SIEGFRIED **keller** AG

WALLISELLEN-ZH TEL. 051/93 32 32

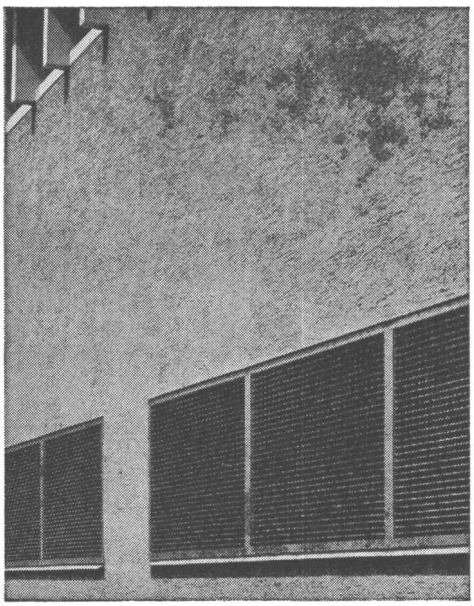

Ventilationsgitter

Treppenstufen - Podeste
Abdeckungen

Sämtliche Gitterrostkonstruktionen

System WEMA

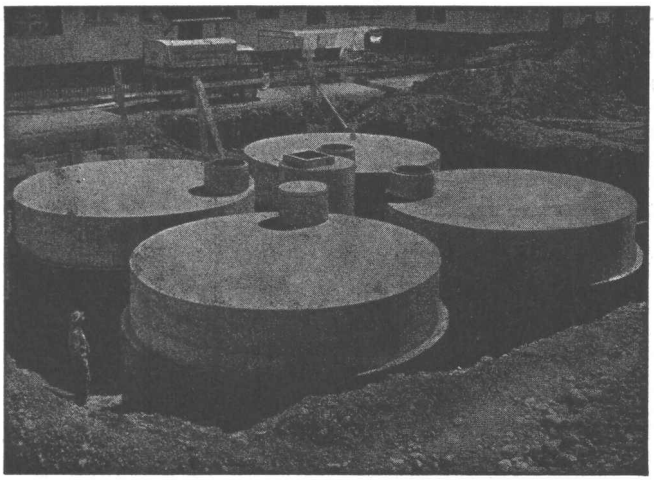

Lagertanks bis 1 500 000 Liter

Heizöltanks in Beton

Vorteile: Kein Rosten, keine Unterhaltskosten, unbeschränkte Haltbarkeit. Keine zusätzlichen Nebenkosten. Jegliche Tankform an Ort und Stelle sofort durchführbar. Innenauskleidung **seit 30 Jahren erprobt**

PAUL KAPPELER, ZÜRICH 8

Ingenieurbüro Unternehmung Telephon (051) 34 70 77

BFZ-DICHTUNGEN

Phenolfrei + PATENT +

für Zementrohre und Steinzeugleitungen, speziell Kanalisationen, Trinkwasserleitungen, Schmutzwasserkanäle, Sammelleitungen

Grösste Elastizität, absolute Dichtigkeit, säurebeständig

Verlangen Sie Referenzen und Prospekte

AG. für chemisch-bautechnische Produkte

Würenlos (Aargau) Telephon (056) 3 53 44

Drehschalter und Steckdose,
in Leichtmetall,
grau farbgespritzt,
für feuchte Räume

Feller

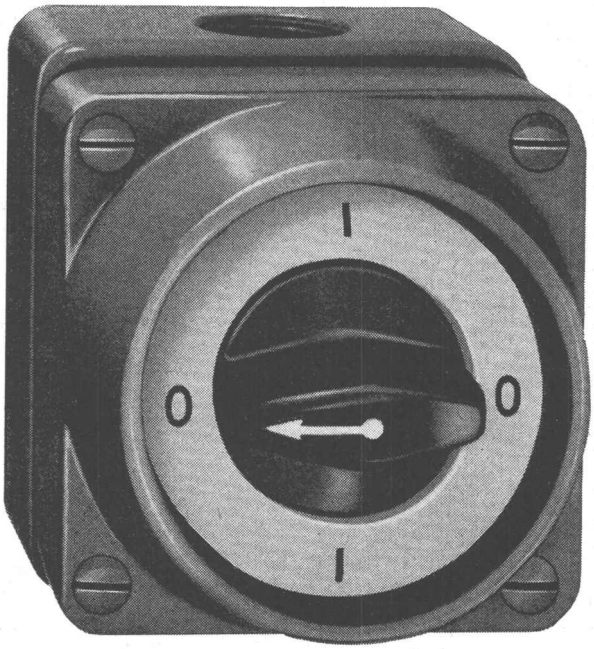

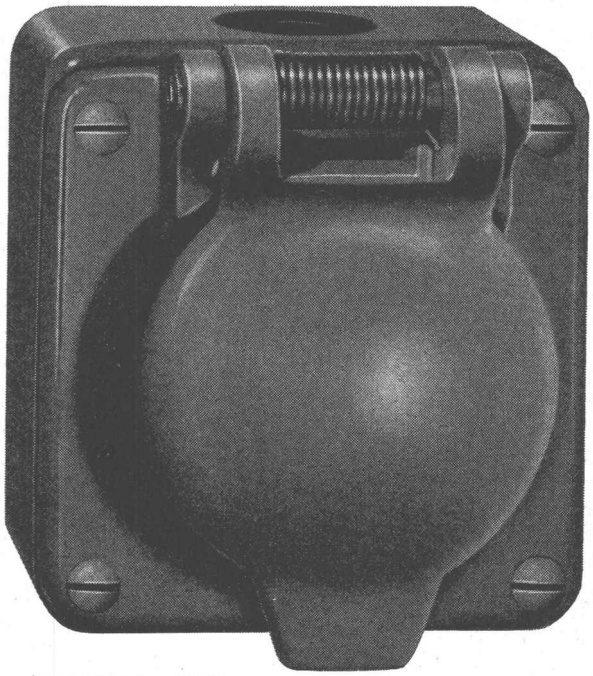

Adolf Feller AG Horgen Série 8600 AG Grösse: 75/82 mm 8203 AG Grösse: 75/82 mm

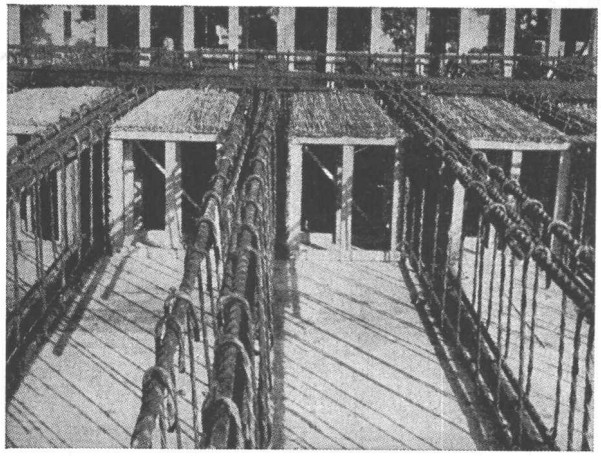

ROBUR Schilfrohrzellen für Betondecken

starke, betondichte Hohlkörper,
alle Dimensionen, verschiedene Ausführungen

Vorteile: Freie Konstruktion
Ueberbrückung von grossen Spannweiten
Decken ohne Unterzüge
Geringes Eigengewicht (Reduktion bis 200 kg/m²)
Entlastung von Trägern,
Stützen und Fundamenten
Vorzügliche Isolation
Preisgünstig
Offerten und Muster zu Diensten

VEREINIGTE SCHILFWEBEREIEN, ZÜRICH

Telephon (051) 28 43 63

neu
GK 0
GK 1

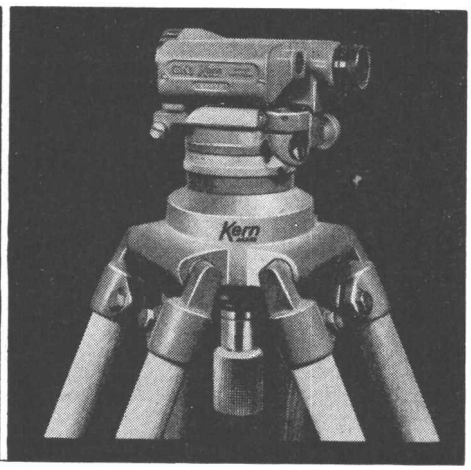

Kern & Co. AG., Aarau/Schweiz

neue Modelle

GK 0 kleines Bau-Nivellierinstrument
GK 1 kleines Ingenieur-Nivellierinstrument

Kleine, leichte, stabile und widerstandsfähige Nivellierinstrumente. Einfachste Handhabung, sekundenschnelle Messbereitschaft durch das neue Gelenkkopfsystem. Geeignet für alle technischen Nivellementsarbeiten wie Längen-, Flächen-, Profilnivellements und tachymetrische Geländeaufnahmen im Flachland. Verlangen Sie die ausführlichen Prospekte.

Kern SWISS

Kern-Vermessungsinstrumente:
Weltruf durch technische Vollkommenheit und Präzision.

Aus unserem Bauprogramm

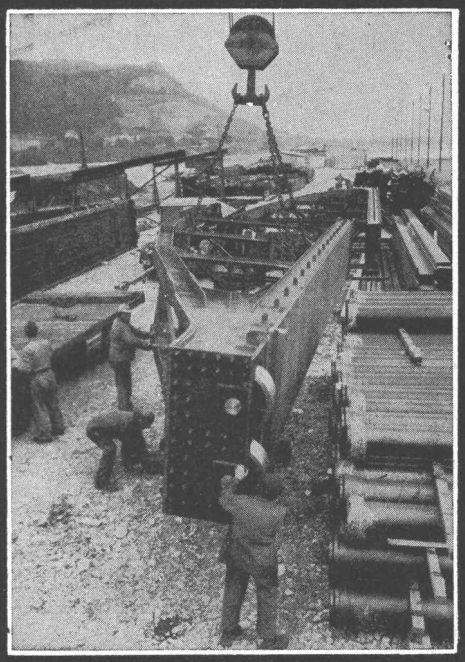

PREISWERK & ESSER

Stahlhochbau	Schlosserei	Basel
Brückenbau	Metallbau	Schönaustr. 10
Behälter Silos	Ingenieurbureau	Tel. (061) 32 46 88

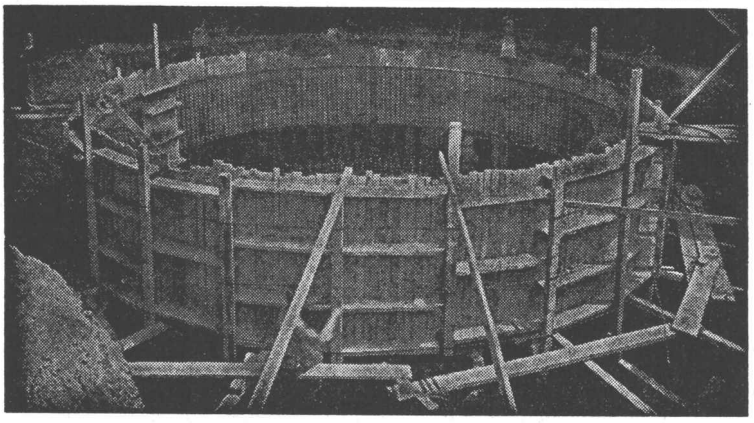

Betontank von 250 000 l im Bau

TBA-Betontankanlagen

zur Lagerung von Heizöl, Dieselöl etc.

Die zuverlässigen, betriebs- und korrosionssicheren TBA-Stahlbetonbehälter können in jeder Form und Grösse erstellt werden. Kellereinbautanks.

TANKBAU AG, ZÜRICH

Minervastrasse 126, Telephon (051) 34 46 42

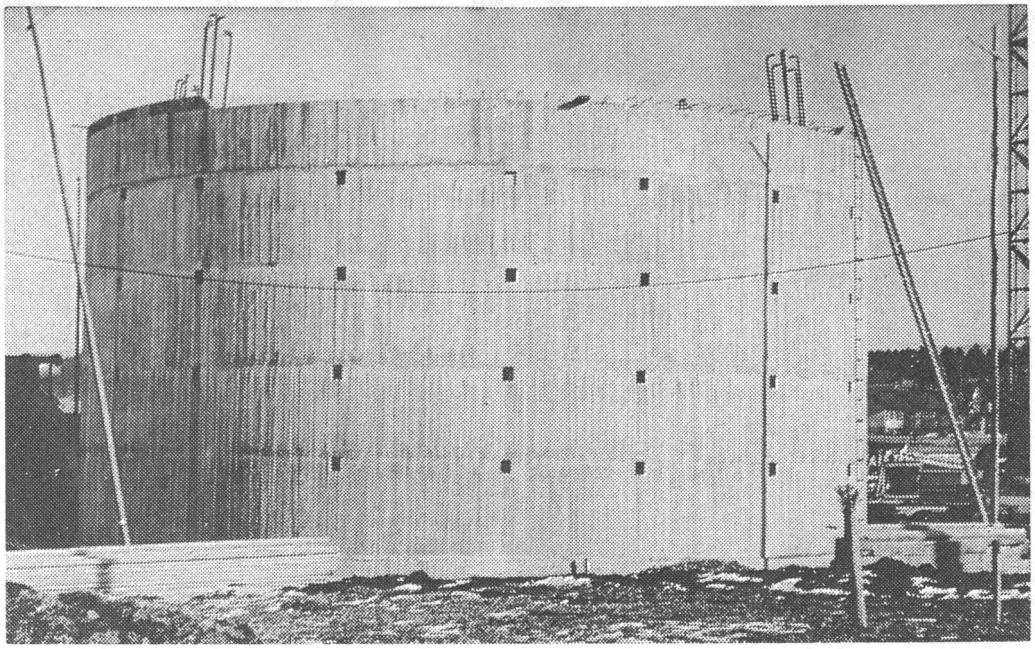

Absenkung eines Sammel-Beckens

(Höhe ca. 8 m; innerer Durchmesser 12 m)

mit thixotropen Flüssigkeiten nach den Patenten von Prof. Lorenz

Durchfahrene Schichten: Feinsand, Lehm, Torf usw.

FEHLMANN

AG. für Grundwasserbauten Bern

Travaux Hydrauliques S. A Telephon (031) 2 17 42

Hürlimann
Isolier-Steine

die guten, wirtschaftlichen Bausteine.

Wieder direkt beziehbar!

Verrechnung durch HG oder Baumaterialien-Händler. Verlangen Sie unsere vorteilhafte Offerte. Tel. (043) 91046 **K. HÜRLIMANN SÖHNE AG, BRUNNEN**

BETONTANKS FÜR HEIZÖL

mit der seit über 30 Jahren bewährten Spezialauskleidung

Vorteile
Kein Rosten — keine Unterhaltskosten
Unbeschränkte Haltbarkeit
Jegliche Tankform an Ort und Stelle in allen Grössen sofort ausführbar
Einbautanks in Keller

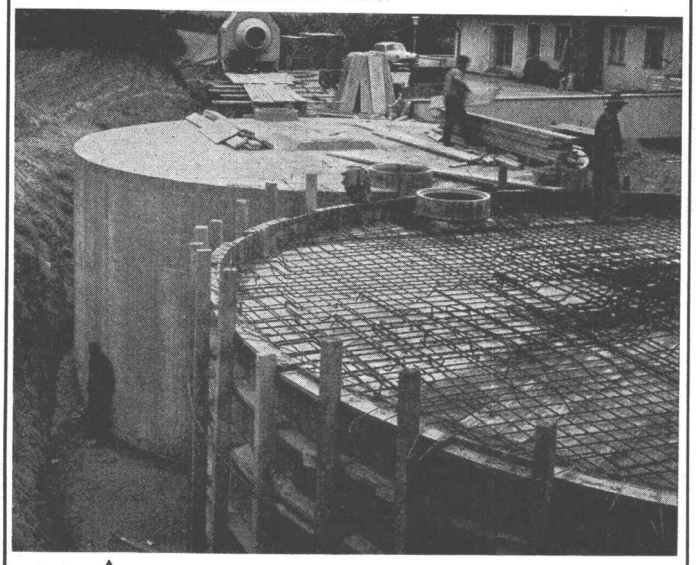

Betonbehälter für Heizöl, Inhalt 500 000 Lt.

Otto Schneider
Tankbau **Zürich**
Frohburgstrasse 186 Tel. (051) 26 35 05

Auch für Sie

wird ein

FURRER

Waschvollautomat

zum nützlichen und geschätzten Helfer

REX LORD PRINZ

für 4+6 kg Trockenwäsche — mit Sparschaltung
Kinderleicht in der Bedienung — 2 Jahre Garantie
Erstklassiges Schweizerfabrikat

Verlangen Sie mit diesem **GUTSCHEIN** unverbindlich unsere ausführlichen Prospekte.

Name: .....

Genaue Adresse: .....

J. Furrer AG., Kasinostrasse 25, Aarau

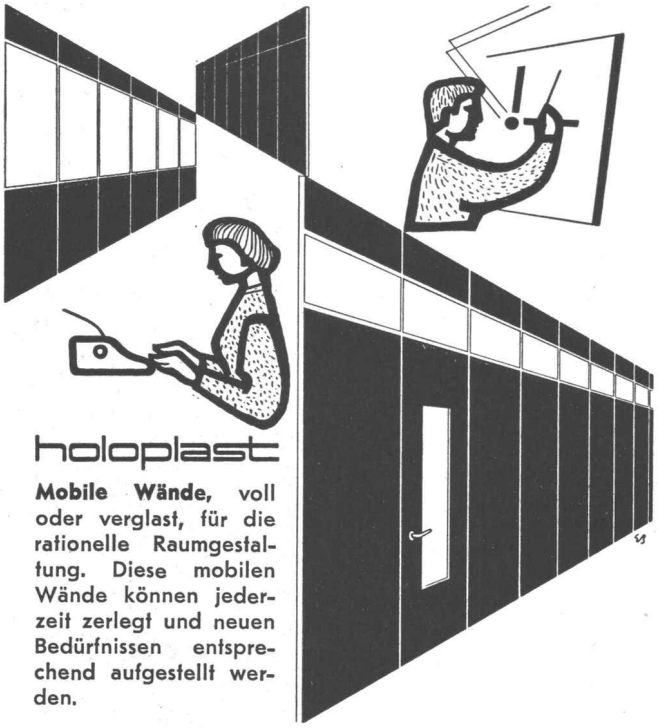

holoplast

Mobile Wände, voll oder verglast, für die rationelle Raumgestaltung. Diese mobilen Wände können jederzeit zerlegt und neuen Bedürfnissen entsprechend aufgestellt werden.

GRIESSER AG

Aadorf 052/47112	Bern 031/29261	Genève 022/338204	Lausanne 021/261840
Basel 061/346363	Luzern 041/27242	St. Gallen 071/231476	Zürich 051/237398

MERK für Hebezeuge

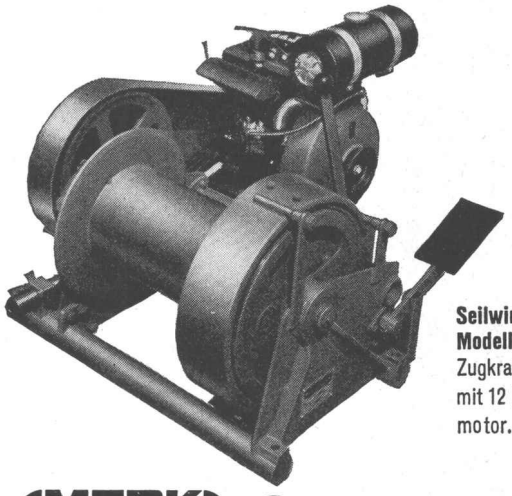

Seilwinde Modell PX 12
Zugkraft 1200 kg mit 12 PS Benzinmotor.

MERK-Seilwinden

in vielen Ausführungen bis 20.000 kg Zugkraft für höchste Ansprüche.

Verlangen Sie Offerte über das zweckmässigste Modell unter Angabe der Betriebsbedingungen.

Hans Merk Maschinenfabrik **Dietikon/ZH**
Telefon 051/91 91 21

perfecta

die weitestverbreitete stopfbüchslose Umwälzpumpe
der Welt verbessert auch Ihre Heizung

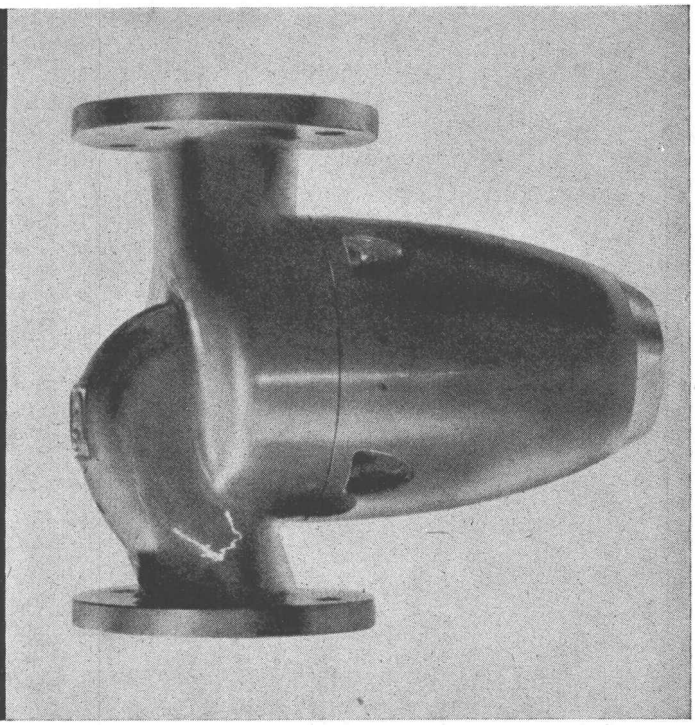

K. Rütschi Pumpenbau Brugg Schweiz

PORA
ISOLIERBETON

ISOLIERPLATTEN

PORENBETON-PRODUKTE:

ISOLIERPLATTEN, BAUSTEINE
FASSADEN-FERTIGELEMENTE
FLACHDACHISOLIERUNGEN

JPORA-PRODUKTE AUS STYROPOR-HARTSCHAUM:

ISOLIERPLATTEN, FORMSTÜCKE ALLER ART
HALBSCHALEN FÜR ROHRISOLIERUNGEN

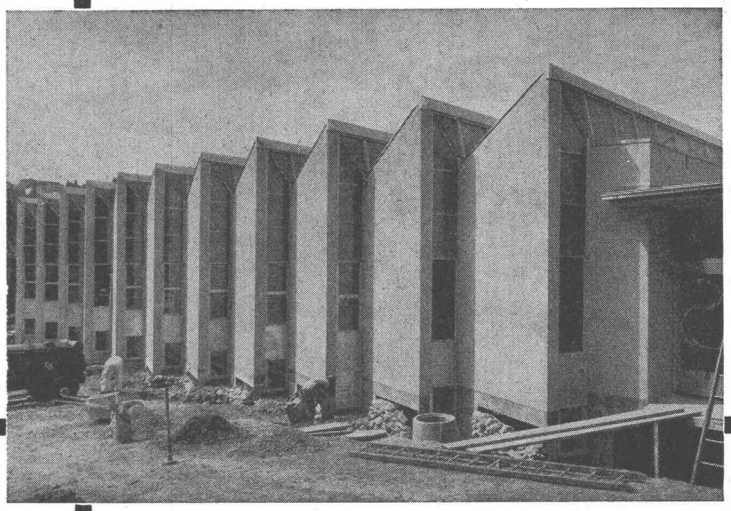

PORA AG

Mühlehorn GL **Reichenburg SZ**

Verkaufsbureau Zürich 051 / 47 26 62

Eisenbetonbau, vollständig mit

PORA-PLATTEN ummantelt.

Platten in die Betonschalung gelegt, bilden eine hervorragende, wirtschaftliche Aussenisolierung.

GC Torbau | Geilinger & Co. Winterthur

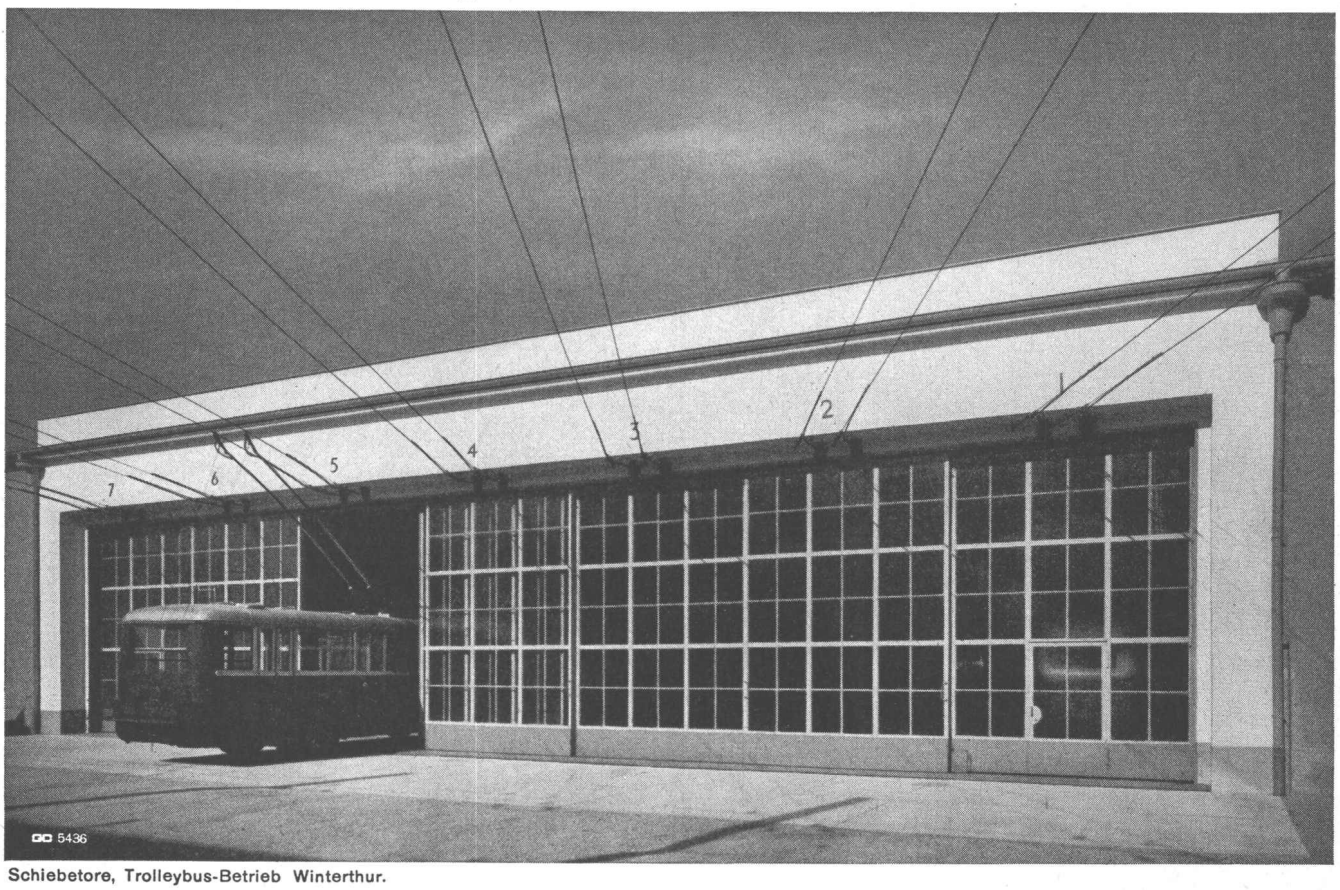

Schiebetore, Trolleybus-Betrieb Winterthur.

UDDIA

HARTMETALL
GESTEINS-
BOHRER

unübertroffen
in Leistung

Lieferbar prompt ab Lager
Generalvertretung:

HANS KOHLER AG

Tel. (051) 23 01 10 Zürich Claridenstrasse 20

ANNEN