Zeitschrift: Schweizerische Bauzeitung
Herausgeber: Verlags-AG der akademischen technischen Vereine
Band: 76 (1958)
Heft: 7

Werbung

Nutzungsbedingungen
Die ETH-Bibliothek ist die Anbieterin der digitalisierten Zeitschriften auf E-Periodica. Sie besitzt keine Urheberrechte an den Zeitschriften und ist nicht verantwortlich für deren Inhalte. Die Rechte liegen in der Regel bei den Herausgebern beziehungsweise den externen Rechteinhabern. Das Veröffentlichen von Bildern in Print- und Online-Publikationen sowie auf Social Media-Kanälen oder Webseiten ist nur mit vorheriger Genehmigung der Rechteinhaber erlaubt. Mehr erfahren

Conditions d'utilisation
L'ETH Library est le fournisseur des revues numérisées. Elle ne détient aucun droit d'auteur sur les revues et n'est pas responsable de leur contenu. En règle générale, les droits sont détenus par les éditeurs ou les détenteurs de droits externes. La reproduction d'images dans des publications imprimées ou en ligne ainsi que sur des canaux de médias sociaux ou des sites web n'est autorisée qu'avec l'accord préalable des détenteurs des droits. En savoir plus

Terms of use
The ETH Library is the provider of the digitised journals. It does not own any copyrights to the journals and is not responsible for their content. The rights usually lie with the publishers or the external rights holders. Publishing images in print and online publications, as well as on social media channels or websites, is only permitted with the prior consent of the rights holders. Find out more

Download PDF: 09.12.2025

ETH-Bibliothek Zürich, E-Periodica, https://www.e-periodica.ch

FACHAUSKUNFT: FACHGEMEINSCHAFT BAU- UND BAUSTOFFMASCHINEN · FRANKFURT AM MAIN · Barckhausstraße 2 · MESSE: Informationsstand am Hermesturm

BAU-
MASCHINEN

FÜR HOCHBAU
TIEFBAU
ERDBAU
STRASSENBAU
GLEISBAU

BAUSTOFF-
MASCHINEN

ZUR
HERSTELLUNG
DER BINDEMITTEL
BAUELEMENTE
BAUSTOFFE

FÜR
AUFBEREITUNG
UND TRANSPORT
VON
BAUSTOFFEN

27.4.-6.5.1958

DEUTSCHE
INDUSTRIE-
MESSE
HANNOVER

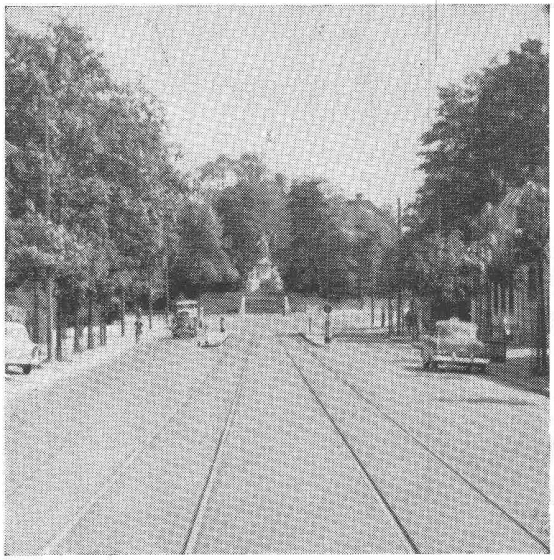

Stuag

Schweiz. Strassenbau- und
Tiefbau-Unternehmung A.G.

RENOLD-ANTRIEBE

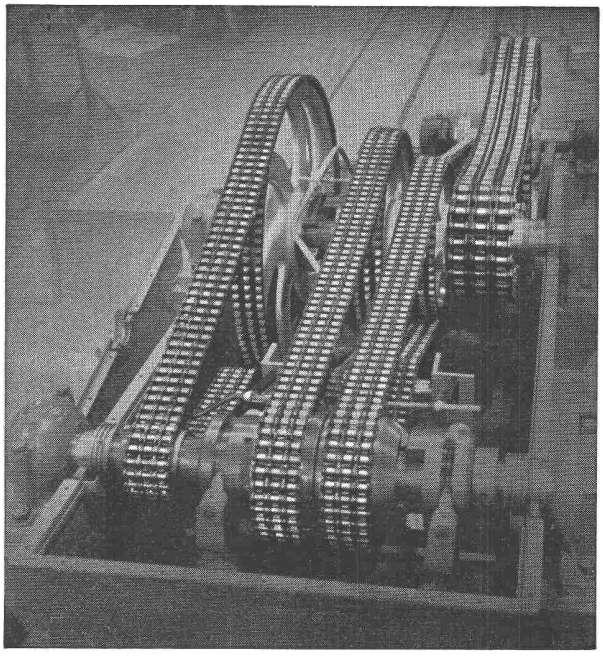

längste Lebensdauer
für störungsfreien Betrieb
ruhigen Lauf

kurze Achsdistanzen
kleinste Breiten
hoher Wirkungsgrad

Ab Lager:

W. EMIL KUNZ * ZÜRICH 27
Gotthardstrasse 21 - Telephon (051) 27 30 57

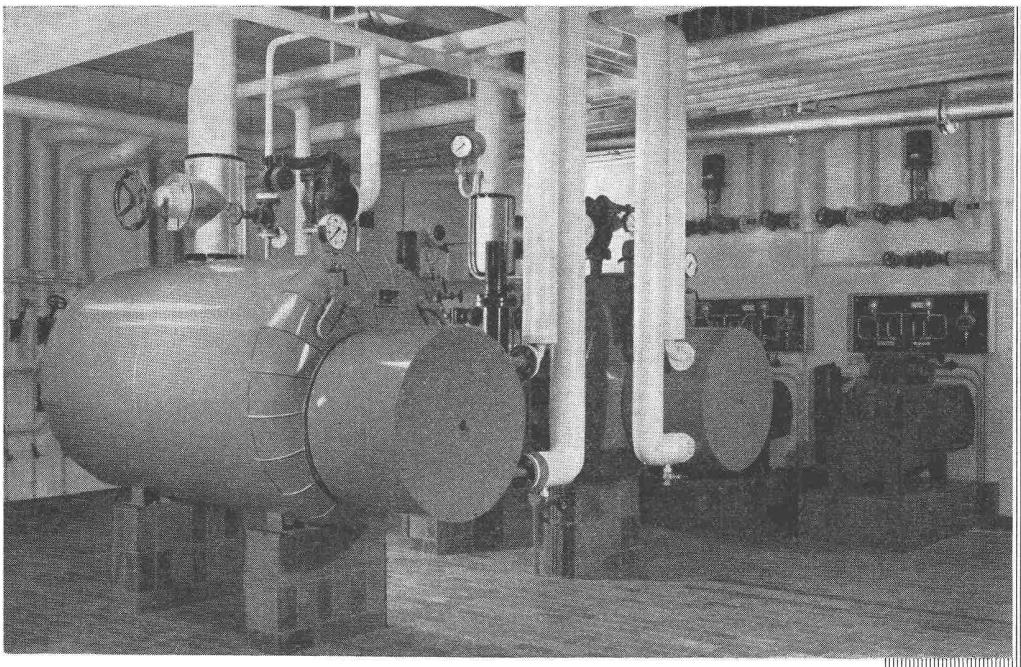

Heißwasser-Dampfumformer

Industrielle Wärmeversorgungsanlagen

81349

SULZER

GEBRÜDER SULZER, AKTIENGESELLSCHAFT, ABT. HEIZUNG UND LÜFTUNG, WINTERTHUR, SCHWEIZ

Fenster und Türen aus Leichtmetall
Geilinger & Co. Winterthur GC

Balkon-brüstungen

Das für Balkonbrüstungen verwendete Material soll gefällig und zugleich zweckmässig sein. So ist es kein Zufall, wenn immer mehr ebene „Eternit"-Platten angewendet werden, sondern nur dank ihrer Eigenschaften: bedeutende Widerstandsfähigkeit, leichte Verarbeitung und grosse Wirtschaftlichkeit. Verlangen Sie unsere diesbezügliche Broschüre.

Eternit

Eternit AG. Niederurnen
Telefon 058 41555

Moderne Verfahren für

TRINKWASSER-FILTERANLAGEN
ABWASSERREINIGUNG

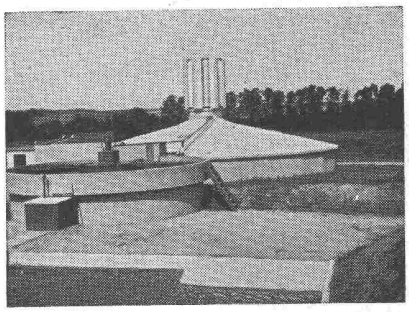

BERATUNGEN
MECHANISCHE AUSRÜSTUNGEN
ZAHLREICHE REFERENZEN

PISTA S.A. GENÈVE - Jonction

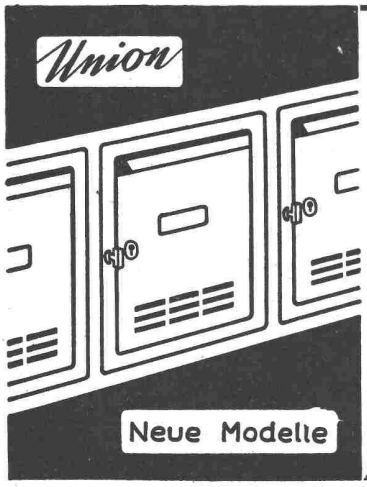

Brief- und Milchkasten Mauerkassen

Union-Kassenfabrik AG.
Postfach Zürich 40
Telephon (051) 521758

Verlangen Sie Prospekt Nr. 49

Aus unserem Bauprogramm

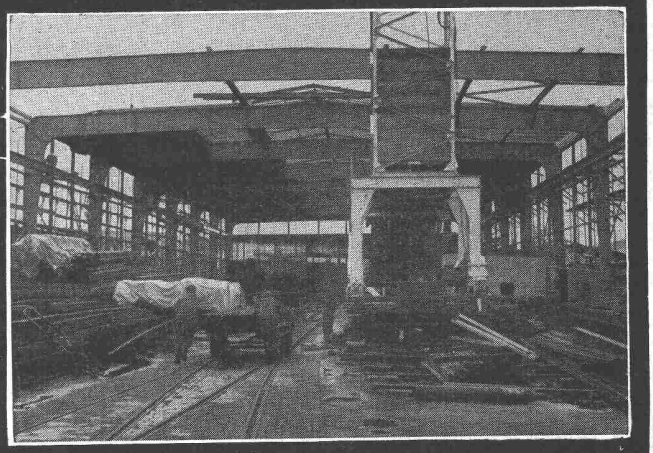

Stahlhochbau · Behälter · Schlosserei
Brückenbau · Silos · Metallbau
Ingenieurbureau

PREISWERK & ESSER

Schönaustr. 10
Basel Tel. (061) 32 46 88

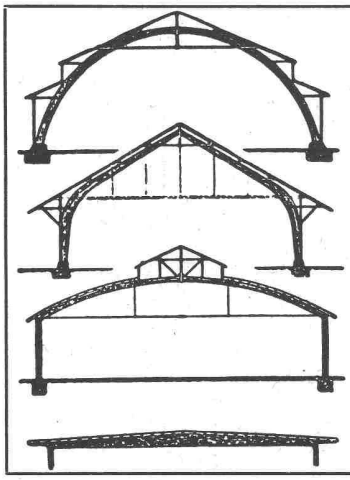

B. ZÖLLIG
SÖHNE
Holz-Konstruktionen
ARBON

Spezialität
AUSFÜHRUNG in der HETZERBAUWEISE

FÜR LAGER-, TURN- UND FABRIKHALLEN
LEHRGERÜSTE UND KIRCHEN
RISSFREIE SÄULEN

BRASSERT

Anlagen für moderne
und wirtschaftliche
WASSERAUFBEREITUNG
in Industrie-, Gewerbe- und
Gemeinde-Wasserversorgungen

BRASCO S. A. GENF
Rue du Commerce 1 Tel. (022) 25 83 60

Technische Bearbeitung
Ingenieurbüro V. Lämmler
Männedorf

Für Warteräume, Hotelhallen, Bahnhöfe, Reise-Büros, Schulen, Behörden usw.

PANO-Vollsicht-Klemmleiste

Zum einwandfreien Befestigen von Bekanntmachungen jeder Art. Nur unter die Deckleiste schieben und fertig. Blitzschnelles Auswechseln. Kein Beschädigen der Vorlagen mehr. Saubere, elegante Wirkung.

Verlangen Sie Muster und Prospekt durch

Paul Nievergelt PANO-Fabrikate, Zürich 50, Tel. 051/46 94 27

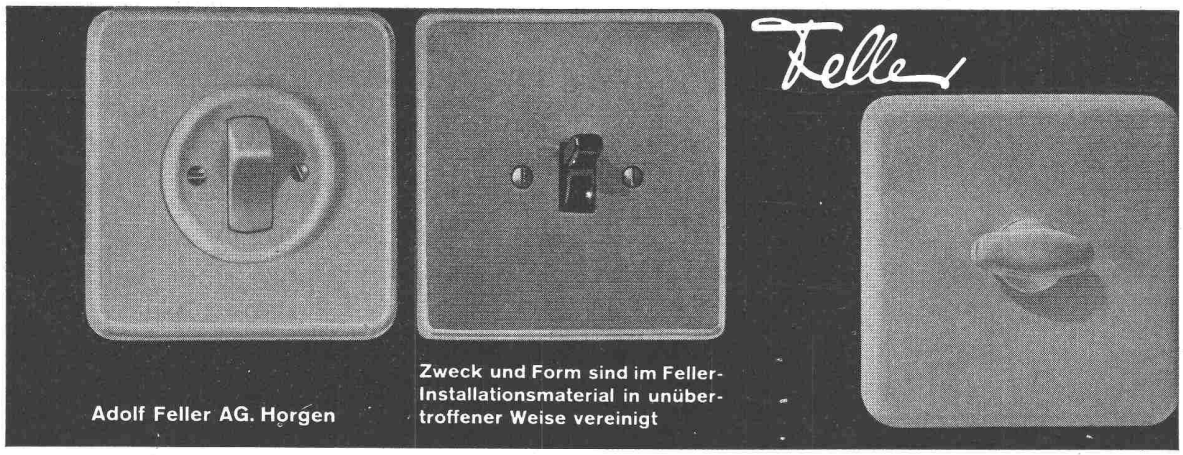

AEZ

Asphalt-Emulsion AG Zürich

Telephon 25 88 66 Löwenstrasse 40

erstellt zuverlässig

TERRASSEN • FLACHDÄCHER • GRUNDWASSER-ISOLIERUNGEN

KLINKER AG. VERBLENDSTEINFABRIK LAUSEN

geflammt und uni für Böden, Cheminées, Fassaden Telefon (061) 841404

Feuerfestes Material - Glasierte Verblender und Baukeramik - Steinzeug für Kanalisation - Säurefeste Steine und Platten

Ständige Ausstellung unserer Erzeugnisse in der SCHWEIZER BAUZENTRALE ZÜRICH, TALSTRASSE 9, BÖRSENBLOCK (Eintritt frei)

WASSERDRUCKREDUZIERVENTILE

für die Verteilbatterie im Keller — in den Grössen 3/8" bis 3"

Seit Jahrzehnten eine NUSSBAUM-Spezialität

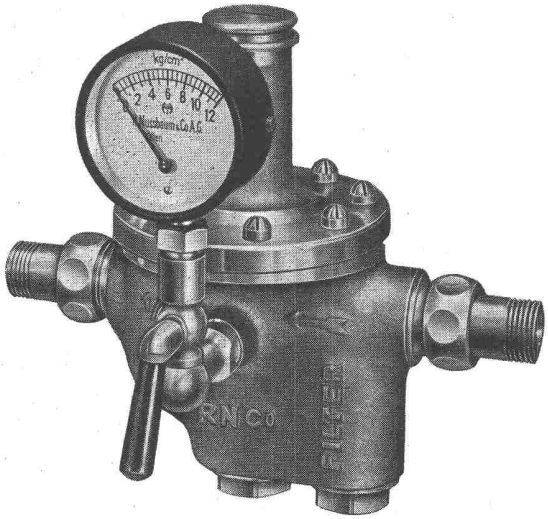

R. Nussbaum & Co AG Olten

Metallgiesserei und Armaturenfabrik Telefon (062) 5 28 61

Verkaufsdepots mit Reparaturwerkstätten in:

Zürich 3/45	Eichstrasse 23	Tel. (051) 35 33 93
Zürich 8	Othmarstrasse 8	Tel. (051) 32 88 80
Basel	Clarastrasse 17	Tel. (061) 32 96 06

SIEGFRIED **Keller** CO WALLISELLEN-ZH TEL. 051/93 32 32

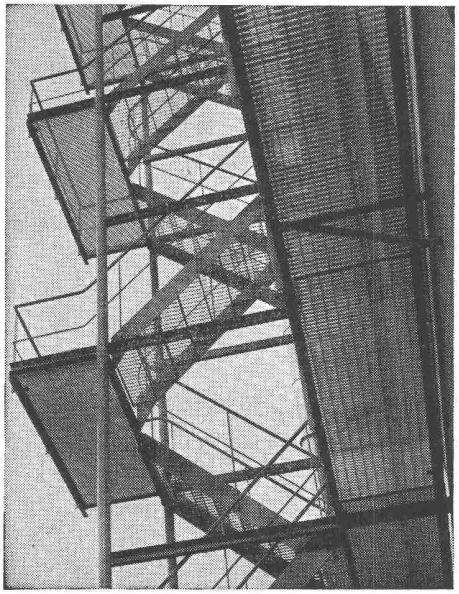

Treppenstufen und Podeste

Begeh- und befahrbare Roste

Abdeckungen

Sämtliche Gitterrostkonstruktionen

System WEMA

Wir suchen für die Baustellen der Kraftwerke Vorderrhein AG.

Bauingenieur

für die Leitung einer Betonprüfstelle, praktische Erfahrungen sind erwünscht;

Bauingenieur

als Assistent des örtlichen Bauleiters;

Bauingenieure und Techniker

als Assistenten der Losbauführer;

Vermessungsingenieur

für Absteckungen und Kontrollen (Staumauern etc.).

Offerten unter Beilage von Lebenslauf, Studienausweisen, Zeugnissen über bisherige praktische Tätigkeit, Photo und mit Angabe von Referenzen und Gehaltsansprüchen sind zu richten an

Nordostschweizerische Kraftwerke AG., Baden

Wir suchen für die selbständige Planung und Ueberwachung von grossen Wasserbauten im Nahen Orient

einen Chefingenieur

für das Konstruktionsbureau (mit zehn Jahren Erfahrung),

einen Ingenieur

für die Projektierung von Wasserbauten (mit mindestens vier Jahren Erfahrung),

einen Ingenieur

für statische Berechnungen,

einen Ingenieur

für die Projektierung von Strassenbauten,

einen Chef

für das Zeichnungsbureau,

wenn möglich mit Auslanderfahrungen. Beherrschung der französischen oder englischen Sprache erwünscht.

Geboten wird gute Salarierung in transferberechtigten Devisen und interessante Aufgaben in gutem Klima.

Arbeitsantritt nach Uebereinkunft, wenn möglich im Frühjahr 1958.

Gebrüder Gruner, Ingenieurbureau, Nauenstrasse 7, **Basel,** Telephon (061) 34 88 38.

Für unser Projektierungsbüro in Baden suchen wir:

Bauingenieure

Tiefbautechniker

Tiefbauzeichner

Nordostschweizerische Kraftwerke AG.

Baden

Stadt Schaffhausen

Stellenausschreibungen

Zum möglichst raschen Eintritt werden gesucht:

a) 1 Hochbauzeichner

Sauberer Darsteller, mit guter Berufserfahrung und einigen Jahren Praxis;

b) 1 jüngerer Tiefbau- oder Vermessungszeichner

mit abgeschlossener Lehre; dem Bewerber wird Gelegenheit geboten, sich in die Verkehrsplanung und in den städtischen Tiefbau einzuarbeiten.

Besoldungen im Rahmen des Reglementes; Pensionskasse.

Allfällige Auskünfte über die Stelle a) erteilt der Stadtbaumeister und über die Stelle b) der Stadtingenieur (Telephon 053 / 5 44 12).

Bewerbungen mit Angaben über den Lebenslauf und die bisherige Tätigkeit **sind bis zum 22. Februar 1958 an das Baureferat, Stadthaus, Schaffhausen,** einzureichen.

Das Baureferat der Stadt Schaffhausen.

STS **Schweiz. Technische Stellenvermittlung**
Service Technique Suisse de placement
Servizio Tecnico Svizzero di collocamento
Swiss Technical Service of employment

Zürich, Lutherstr. 14, Tel. 23 54 26. Telegr. STSINGENIEUR ZÜRICH. Für Stellensuchende Einschreibegebühr 3 Fr. für 3 Monate. Bewerber wollen Anmeldebogen verlangen. — *Auskunft* über offene Stellen und *Weiterleitung* von Offerten erfolgt *nur gegenüber Eingeschriebenen.*

INDUSTRIE-ABTEILUNG

49 **Konstrukteure** mit Praxis im allgemeinen Maschinenbau für eine analoge Tätigkeit. Maschinenfabrik der Nordostschweiz.

55 **Maschinentechniker** mit Praxis als Konstrukteur im allgemeinen Maschinenbau. Maschinenfabrik im Kanton Bern.

57 **Elektrotechniker** mit Praxis für die Kontrolle, Inbetriebsetzung und Service elektrischer Apparate, ferner für den tel. und pers. Verkehr mit der Kundschaft. Importfirma in Vorort von Zürich.

173 **Dipl. Elektrotechniker** mit Erfahrung in Gleich- und Wechselstrom-Messtechnik sowie in Feinmechanik, für selbständige Laborarbeiten. Instrumentenfabrik, Nähe Zürich.

203 **Chefmonteur** für Zentralheizungsanlagen für die Leitung und Ueberwachung verschiedener Montagestellen. Zürich.

275 **Techniker-Verkäufer** mit Praxis in der Präzisionsinstrumenten-Branche für den Innen- und Aussendienst. Englisch in Wort und Schrift. Mit Englandaufenthalt bevorzugt. Schweizerische Vertreterfirma in London.

283 **Ingénieurs, techniciens et dessinateurs** compétents en chauffage ou ventilation ou sanitaire. Important bureau technique à Lausanne.

471 **Dipl. Ingenieure evtl. Techniker** für die Projektierung und Ausführung von Kälteanlagen oder Lüftungsanlagen oder Heizungsanlagen. Ingenieurbüro in Zürich.

481 **Konstrukteur** mit Praxis, möglichst im Vorrichtungs- und Werkzeugmaschinenbau. Technisches Büro in Zürich.

BAU-ABTEILUNG

34 **Dipl. Hochbautechniker,** vorwiegend für Bauleitung, jedoch auch geeignet für die Herstellung von Werk- und Detailplänen. Franz. und ital. Sprachkenntnisse erw. Architekturbüro und Bauunternehmung im Berner Jura.

110 **Dipl. Bauingenieur** mit Praxis, guter Statiker und Konstrukteur für Eisen- und Stahlbau, als Büroleiter. Etwelche Kenntnisse im allgemeinen Tiefbau erwünscht. Ingenieurbüro in Zürich.

112 **Hochbautechniker,** flotter Planbearbeiter für nur Bürotätigkeit. Architekturbüro im Engadin.

114 **Tiefbau- oder Vermessungstechniker** mit Praxis für Güterzusammenlegungen, Wegprojekte etc., Büro- und Feldtätigkeit. Vermessungsbüro im Kanton Bern.

118 **Hochbautechniker** mit Praxis, sauberer Planbearbeiter, an selbständiges Arbeiten gewöhnt, für Büro- und teilw. auch Bauplatztätigkeit. Architekturbüro der Zentralschweiz.

120 **Eisenbetontechniker,** sauberer Planbearbeiter für Projekte und Ausführungspläne evtl. auch leichtere statische Berechnungen im Eisenbetonhoch- und -tiefbau. Ingenieurbüro in Stadt der Ostschweiz.

122 **Tiefbautechniker** für Abwasserbeseitigungsanlagen und Kanalisationen (Projekte und evtl. Bauleitung). Ingenieurbüro in Zürich.

124 **Hochbautechniker** mit Praxis, flotter Planbearbeiter für Bürotätigkeit. Architekturbüro in Zürich.

126 **Dipl. Bauingenieur ETH** mit Praxis, guter Statiker für die Projektierung und Ausführung von Eisenbetonbauten. Ingenieurbüro in Zürich.

128 **Dipl. Hochbautechniker** für Büro- und Bauplatztätigkeit. Architekturbüro der Innerschweiz.

130 **Hochbautechniker,** flotter Planbearbeiter für die Herstellung von Werk- und Detailplänen, aushilfsweise für 3—4 Monate. Architekturbüro in Zürich.

Der Holzschutz ist kein Firlefanz,
denn ARBEZOL hat Wirksubstanz!

ARBEZOL

A. BENZ & CIE Holzkonservierung Zürich 2/38 Renggerstrasse 56 Telephon (051) 45 34 34

Maschinen- und Stahlbaufirma sucht bestqualifizierten

Maschineningenieur

als

Direktions-Assistenten

mit Entwicklungsmöglichkeit, um in einigen Jahren die selbständige Leitung eines Betriebes von ca. 300 Mann zu übernehmen.

Bewerber sollen abgeschlossene Hochschul- oder Technikumsbildung, einige Jahre Konstruktionspraxis im allgemeinen Maschinen- sowie Stahlbau, gute Allgemeinbildung, Sprachenkenntnisse, Interesse für administrative und organisatorische Aufgaben, Eignung für die Personalführung sowie Gewandtheit im Umgang mit der Kundschaft besitzen und absolut zuverlässig und vertrauenswürdig sein.

Interessenten mit überdurchschnittlichen Fähigkeiten bieten wir interessante Lebensstellung mit entsprechender Honorierung sowie Pensionsberechtigung; sie wollen ihre handgeschriebene Bewerbung mit Lichtbild, Angaben über den Bildungsgang, Referenzen, Zeugniskopien, Gehaltsansprüche sowie äussersten Eintrittstermin einsenden unter Chiffre 20311 KL an **Publicitas, Solothurn.**

Elektrizitätswerk der Stadt Zürich

Gesucht

Vermessungs- oder Tiefbauzeichner

Anforderungen: Abgeschlossene Lehre als Zeichner sowie Praxis auf Ingenieur- oder Vermessungsbüro.

Arbeitsgebiet: Ausfertigung von Projektplänen für das Kabel- und Freileitungsnetz, Nachführen von Leitungsplänen.

Besoldung: Nach Eignung im Rahmen der bestehenden Besoldungsverordnung. Pensionsversicherung.

Die Wohnsitznahme in Zürich ist Bedingung.

Handschriftliche Offerten von Schweizer Bürgern sind mit Lebenslauf, Beilage von Zeugnisabschriften und Photo zu richten an das

Elektrizitätswerk der Stadt Zürich,
Postfach Zürich 23.

Gemeinde Köniz

Stellenausschreibung

Auf dem Hochbauamt Köniz ist die Stelle eines

Hochbautechnikers

neu zu besetzen.

Erfordernisse: Diplom als Hochbautechniker oder andere fachlich gleichwertige Ausbildung. Praktische Tätigkeit auf Büro und Bauplatz. Gewandtheit im schriftlichen und mündlichen Verkehr mit Behörden und Handwerkern.

Arbeitsgebiet: Entwurfsarbeiten, Bauführungen und Baukontrollen sowie allgemeine Büroarbeiten.

Stellenantritt nach Uebereinkunft. Eintritt in die Pensionskasse der Gemeinde obligatorisch.

Handgeschriebene Anmeldungen mit Angaben über die Ausbildung, bisherige Tätigkeit, Alter, Zivilstand, militärische Einteilung, Gesundheitszustand und Gehaltsforderungen sind bis zum **28. Februar 1958** mit Photo und Zeugnisabschriften zu richten an Herrn Gemeindepräsident **Antener**, Köniz.

Köniz, den 5. Februar 1958.

Der Gemeindepräsident.

Stellenausschreibung

Bei der Gebäudeversicherungsanstalt des Kantons Thurgau, Abteilung Feuerpolizei, ist die Stelle eines

Technischen Beamten

neu zu besetzen.

Anforderungen: Hochbautechniker mit mehreren Jahren praktischer Tätigkeit, guter Planleser, Eignung für die Verwaltungstätigkeit.

Besoldung: 7.—4. Klasse des Besoldungsregulativs III zuzüglich die geltenden Teuerungs- u. Sozialzulagen.

Dienstantritt: So bald als möglich.

Anmeldung: Schriftlich mit Lebenslauf und Tätigkeitsausweisen bis 28. Februar 1958 an das unterzeichnete Departement.

Nähere Auskunft erteilt die Verwaltung der Kantonalen Gebäudeversicherungsanstalt.

Frauenfeld, den 5. Februar 1958.

Assekuranzdepartement des Kantons Thurgau:
Schümperli.

Ich suche auf 1. April oder später jüngeren

dipl. Bauingenieur

Voraussetzung: Ausgezeichneter Statiker und Konstrukteur mit der Fähigkeit, nach Einarbeitung die Aufgabe eines Bürochefs übernehmen zu können. Offerten an **H. Hosdorf**, Ingenieurbüro, Gasstrasse 33, **Basel.**

Einwohnergemeinde Luzern

Der **Stadtrat von Luzern** eröffnet unter den in der Stadt Luzern heimatberechtigten oder mindestens seit 1. Januar 1956 ununterbrochen in Luzern niedergelassenen Architekten einen

allgemeinen Projektwettbewerb

zur Gewinnung von Entwürfen für ein Primarschulhaus auf Bramberg in Luzern.

Programm und Unterlagen sind ab 3. Februar 1958, 14.00 Uhr, bei der Baudirektion der Stadt Luzern, Planauflage, Stadthaus, Büro 223, erhältlich. Für die Unterlagen ist der Betrag von Fr. 50.— zu hinterlegen. Dieser wird bei der Einreichung eines programmgemässen Entwurfes rückerstattet.

Dem Preisgericht stehen zur Prämiierung der fünf bis sechs besten Arbeiten Fr. 17 000.— und für eventuelle Ankäufe oder eine allfällige Vermehrung der Preissumme Fr. 3000.—, total Fr. 20 000.—, zur Verfügung. Die Arbeiten müssen bis **31. Juli 1958** der **Baudirektion der Stadt Luzern, Planauflage, Stadthaus, Büro 223,** eingereicht oder der Post oder Bahn übergeben werden.

Allfällige Anfragen über einzelne Punkte des Programms sind bis zum 29. März 1958 schriftlich, ohne Nennung des Namens, an die Baudirektion der Stadt Luzern zu richten.

Luzern, den 1. Februar 1958 **Baudirektion der Stadt Luzern.**

Gesucht auf Architekturbüro S. I. A. in Aarau

Bauzeichner
Bautechniker

per sofort oder nach Uebereinkunft, zur Bearbeitung grösserer neuzeitlicher Bauaufgaben. Dauerstelle, 5-Tage-Woche, angenehmes Arbeitsklima.

Bewerber mit einigen Jahren Praxis, welche an selbständiges und exaktes Arbeiten gewöhnt sind, richten handschriftliche Offerten an **Geiser + Schmidli,** Dipl. Architekten, Bahnhofstrasse 86, Aarau.

Wir suchen für sofort oder später

Tiefbauzeichner oder Eisenbetonzeichner

zur Ausarbeitung interessanter Bauprojekte. Bei Eignung werden geboten: gut besoldete Dauerstelle mit Berechtigung zum Eintritt in die Fürsorgestiftung, angenehme Arbeitsbedingungen, Fünftage-Woche. Offerten mit Lebenslauf, Zeugniskopien und Lohnanspruch sind zu richten an **Uehlinger & Walder,** Ingenieurbureau, **Bern,** Muristrasse 94.

Wir suchen einen

BAUTECHNIKER

der Interesse hat, sich in die Tiefbauarbeiten einer Telephondirektion einzuarbeiten.

Wir bieten: Interessante, verantwortungsvolle und selbständige Arbeit in unserem Baudienst durch: Projektierung und Bauleitung von Rohranlagen, Spezialkanälen und Kabelanlagen im gesamten Direktionsgebiet.

Erforderlich sind: Schweizer Bürger, Diplom eines schweizerischen Technikums und 1—2 Jahre Praxis im Baugewerbe.

Gefl. sofortige Anmeldung mit Ausweisen über Studien und bisherige Tätigkeit an die

Telephondirektion Bern, Bollwerk 8.

Kanton St. Gallen

Stellenausschreibung

Bei der kantonalen Tiefbau- und Strassenverwaltung des Kantons St. Gallen sind folgende Stellen baldmöglichst zu besetzen:

1 dipl. Bau-Ingenieur

für Projektierung und Ausführung von Strassen-Neubauten.

Erfordernisse: Diplom ETH oder EPUL, womöglich Unternehmerpraxis auf dem Gebiete des allgemeinen Tiefbaues.

1 dipl. Tiefbau-Techniker

für Strassenprojektierung und Bauleitung.

Erfordernisse: Diplom, womöglich Praxis in Projektierung und Bauleitung.

2-3 Tiefbau-Zeichner

für Projektierungsarbeiten etc.

(1—2 für Zentralbüro St. Gallen, 1 für Baubüro Buchs SG).

Erfordernisse: abgeschlossene Lehre als Tiefbauzeichner. Bei den bevorstehenden Bauten handelt es sich um umfangreiche und interessante Tiefbauarbeiten, insbesondere auf dem Gebiete des Strassen- und Brückenbaues.

Besoldung: gemäss Dienst- und Besoldungsverordnung des Staatspersonals, zuzüglich Teuerungs-, Familien- und Kinderzulagen; eventuell nach Vereinbarung.

Die Anmeldungen sind handschriftlich einzureichen und sollen folgende Angaben enthalten: Geburtsdatum, Bürgerort, Wohnadresse, militärische Einteilung, Beschreibung der beruflichen Ausbildung und der bisherigen Tätigkeit, Gehaltsanspruch und den frühesten Eintrittstermin. Ferner sind Zeugniskopien und Foto einzusenden.

St. Gallen, den 5. Februar 1958.

Baudepartement des Kantons St. Gallen.

Für grösseres Ingenieurbureau in Zürich wird zuverlässiger und einsatzbereiter

Dipl. Bauingenieur

gesucht, mit rascher Auffassungsgabe, sehr guten theoretischen Kenntnissen und wenigstens fünf Jahren praktischer Erfahrung in Projektierung und Berechnung von Tief- und Hochbauten, zur Einarbeitung als **Bureauchef.** Spätere Beteiligung erwünscht. Offizier bevorzugt.

Detaillierte handgeschriebene Bewerbungen mit Photo erbeten unter Chiffre ZV 4731 an Mosse-Annoncen AG., Zürich 23.

Gesucht jüngerer

dipl. Elektroingenieur

für Elektrizitätswerkbetrieb.

Erfordernisse: Diplom einer schweizerischen Hochschule. Einige Jahre Praxis in der Industrie. Eignung für die Personalführung.

Gehalt nach Vereinbarung.

Handschriftliche Offerten von Schweizer Bürgern sind unter Beilage von Studienausweisen, Zeugnisabschriften und Photo zu richten an das

Elektrizitätswerk der Stadt Zürich
Postfach Zürich 23

Ingenieurbureau, seit 40 Jahren in Zürich gut eingeführt, **sucht**

Bauingenieur ETH

als Statiker mit etwas Praxis in Projektierung und Ausführung von Bauten insbesondere aus Eisenbeton. Bei Eignung Dauerstellung. Offerten unter Chiffre ZV 4737 an Mosse-Annoncen AG., Zürich 23.

Wir suchen

einen ausgebildeten Architekten

ausgebildete Hochbauzeichner

zur Mitarbeit an interessanten Objekten der Industrie, Heimen, Einfamilienhäusern, Warenhäusern etc. Handschriftliche Bildofferten mit Angabe der Saläransprüche sind erbeten an: **Burckhardt,** Architekten BSA/S.I.A., Oberer Heuberg 16, **Basel.** Telephon 22 09 13.

Gusseiserne Hochdruckröhren mit Stemm- u. Schraubmuffen

Formstücke — Armaturen

Schweizer Normalien
Lager in Winterthur

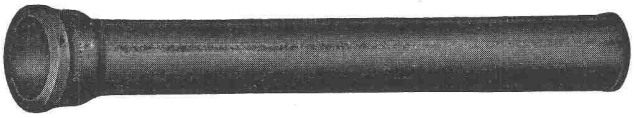

für normalen und
höhern Betriebsdruck

KÄGI & Co. TELEPHON No. 22415 **WINTERTHUR**

Wir suchen auf Frühjahr 1958 einen tüchtigen, jüngeren

Architekten oder Hochbautechniker

zur Bearbeitung grösserer, neuzeitlicher Bauaufgaben (Büro oder Bauplatz).

Absolventen der ETH oder eines schweizerischen Technikums, welche sich über einige Jahre Praxis ausweisen können, richten handschriftliche Offerten mit Zeugnissen und Referenzen an

Gubelmann + Strohmeier, Architekten, **Winterthur,** obere Kirchgasse 5.

G/59 sucht per sofort bis anfangs April 1960 einen tüchtigen

Tiefbautechniker

oder Gartenbautechniker

Gewünscht wird selbständige Bauleitung, ausgedehnte Kenntnisse in den bautechnischen Gebieten, Erfahrung im Disponieren und Planen nach gegebenen Wünschen.

Schriftliche Offerten mit Zeugnisabschriften, Photo, Lohnansprüchen an **Geschäftsstelle G/59,** Forchstrasse 287, **Zürich 32.**

Für die selbständige Bauleitung eines grösseren Stollenbaues im Kanton Graubünden wird von Bauunternehmung ein

INGENIEUR

gesucht.

Es wollen sich nur Herren melden, die sich über gute Erfahrungen in Stollenbauten ausweisen können, auf einen selbständigen Posten und auf Dauerstellung reflektieren.

Eintritt nach Uebereinkunft.

Handgeschriebene Offerten mit Zeugnisabschriften, Referenzen, Lebenslauf und Gehaltsansprüchen an Chiffre ZD 4792 an Mosse-Annoncen AG., Zürich 23.

Bekanntes Unternehmen der Ventilations- u. Klimatechnik **sucht**

DIPL. INGENIEUR (evtl. dipl. Techniker)

für den Ausbau einer Abteilung **industrielle Entstaubung.**

Aufgaben: Studien der mannigfaltigen Entstaubungsprobleme in der Industrie, Kundenbesuch und -beratung, Offertenausarbeitung und Ausführungsüberwachung.

Wir bieten: Interessante Dauerstelle mit grosser Entwicklungsmöglichkeit und guter Honorierung bei entsprechender Verantwortung. 5-Tage-Woche, angenehme Arbeitsbedingungen. Zur Einarbeitung Studienaufenthalt im Ausland.

Wir verlangen: Abgeschlossene technische Hochschulbildung (evtl. Technikum), einige Jahre Praxis wenn möglich in der Ventilationsbranche.

Initiative und speditive Arbeitsweise. Gewandtheit im Verkehr mit Kunden und im schriftlichen Ausdruck. Muttersprache Deutsch, gute Französischkenntnisse.

Wir bitten um handgeschriebene Offerte mit Angaben über Lebenslauf, Bildungsgang, bisherige Tätigkeit, Gehaltsansprüche und frühesten Eintrittstermin unter Beilage einer Photo unter Chiffre N 3142 X an **Publicitas, Lausanne.**

Stellenausschreibung

Beim Tiefbauamt des Kantons Zürich sind baldmöglichst folgende vakanten Stellen mit Amtssitz in Zürich wieder zu besetzen:

a) 1-2 Tiefbauingenieure

mit Diplom ETH oder dergleichen, für Strassenbau und -planung

b) 1-2 Tiefbautechniker

mit Diplom für Strassenbau

c) 1 Strassenaufseher

mit Amtssitz in **Winterthur,** Tiefbautechniker mit Diplom im Strassenbau, Eignung zur Aufsicht über Strassenwärter und Regiearbeiter sowie zum Verkehr mit Behörden und Unternehmern

d) 2-3 Tiefbauzeichner

mit abgeschlossener Lehrzeit

Die Bewerber werden eingeladen, ihre Anmeldung unter Beilage von Zeugnisabschriften, des Lebenslaufes mit Angabe der Personalien, der militärischen Einteilung, Gehaltsansprüchen, Handschriftprobe, Zeitpunkt des Stellenantrittes und Photo an die Direktion der öffentlichen Bauten des Kantons Zürich, Walchetor, Postfach Zürich 23, einzureichen.

Persönliche Vorstellung nur auf Einladung hin.

Zürich, den 6. Februar 1958.

Direktion der öffentlichen Bauten des Kantons Zürich

Gesucht ein initiativer und zuverlässiger

Bauzeichner

für Arbeitsvorbereitung und technisches Büro einer Zementwarenfabrik.

Bewerber, welche an rasches und selbständiges Arbeiten gewöhnt sind und Sinn für Zusammenarbeit mit den Fabrikationsabteilungen haben, sind gebeten, ihre Offerte mit Handschriftprobe, Photo, Lohnanspruch, Zeugniskopien und Referenzen zu richten unter Chiffre A 40075 U an Publicitas AG., Bern.

BAUFACHMANN

dipl. Ing. ETH

wünscht sich zu verändern.

Geboten wird: Langjährige praktische Erfahrung als selbständiger Bauführer und Bauleiter auf mittleren und grossen Baustellen des Tiefbaues, Stollenbaues, Strassenbaues, Belagsbaues. Seriöse Arbeitsauffassung, ideenreicher, arbeitsfreudiger Einsatz. Sinn für Teamwork. Einwandfreier Charakter.

Gewünscht wird: selbständige leitende Stellung in Unternehmung, Verwaltung, Baustoffindustrie oder Spezialgebiet der Baubranche.

Offerten unter **Chiffre P 70483 Y** an **Publicitas, Bern.**

Für Architekturbüro in St. Moritz tüchtiger, erfahrener

ARCHITEKT

gesucht. — Offerten unter Chiffre ZG 4812 an Mosse-Annoncen AG., Zürich 23.

Nous cherchons pour notre département **Ponts et Charpentes des**

DESSINATEURS

spécialisés dans ce domaine et possédant déjà une bonne expérience.

Faire offre à **Zwahlen & Mayr S. A., Constructions Métalliques, Lausanne.**

Bautechniker

selbständig in Entwurf, Planbearbeitung und Ausführung, nach Luzern **gesucht.**

Geboten wird bei angenehmen Arbeitsbedingungen gut bezahlte Dauerstelle. Eintritt möglichst bald.

Angebote bitte mit Lebenslauf, Photo und Gehaltsanspruch unter Chiffre ZP 4681 an Mosse-Annoncen AG., Zürich 23.

Architekturbüro in Zürich **sucht** als Stütze des Chefs

Architekten oder vers. Hochbautechniker

selbständig und gewandt in allen Arbeiten.

Interessenten mit künstlerischer und technischer Begabung erwartet eine verantwortungsvolle Dauerstelle mit sehr angenehmen Arbeitsbedingungen (5-Tage-Woche). Handschriftliche Offerten unter Chiffre ZK 221 an Mosse-Annoncen AG., Zürich 23.

Architekturbüro in Zürich **sucht** fähigen

Bauzeichner

sauberen Darsteller mit bautechnischer Erfahrung. Eintritt möglichst sofort oder nach Uebereinkunft. Gute Honorierung, 5-Tage-Woche, Auslandkontakt. Offerten mit Bild und Lebenslauf erbeten unter Chiffre ZC 228 an Mosse-Annoncen AG., Zürich 23.

Dipl. Architekt, 37jährig, Praxis im In- und Ausland (Entwurf, Bauleitung), **sucht freie**

ZUSAMMENARBEIT

mit aufgeschlossenem, selbständig arbeitenden Kollegen, der an der Verwirklichung neuer, im Ausland erprobter Wege im rationellen Bauen interessiert ist und an deren Weiterentwicklung für europäische Verhältnisse mitarbeiten möchte. — Offerten unter Chiffre ZH 251 an Mosse-Annoncen AG., Zürich 23.

Ingenieurbureau S. I. A. im Kanton Bern **sucht**

1 dipl. Eisenbetontechniker/1 Eisenbetonzeichner

Eintritt nach Uebereinkunft. Vielseitige Bauaufgaben in Stahl, Stahlbeton und Holz. Selbständig arbeitende, initiative Bewerber wollen sich bitte unter Beilage des Lebenslaufes unter Chiffre ZG 4732 an Mosse-Annoncen AG., Zürich 23, wenden.

Bauführer

sucht vielseitige Beschäftigung in seriösem Baugeschäft der Innerschweiz. Antritt anfangs April oder nach Uebereinkunft. Diplomabschluss Mitte März. Offerten unter Chiffre ZO 4767 an Mosse-Annoncen AG., Zürich 23.

Hochbautechniker

sucht Stellung in Architekturbureau, für Planung und Entwurf, evtl. Bauplatztätigkeit. Platz Zürich. Eintritt 1. oder 15. März. Offerten u. Chiffre ZF 229 an Mosse-Annoncen AG., Zürich 23.

Initiativer, junger **Hochbauzeichner**

mit Auslandpraxis, **sucht neues, interessantes Arbeitsgebiet** auf Architekturbüro, evtl. Baubüro. Eintritt nach Uebereinkunft. Offerten unter Chiffre ZD 224 an Mosse-Annoncen AG., Zürich 23.

Hochbauzeichner

sucht Stelle in Architekturbüro auf 1. April. **Platz Zürich.** Offerten unter Chiffre ZL 217 an Mosse-Annoncen AG., Zürich 23.

Bauzeichner-Bauführer

mit einigen Jahren Büro- und Bauplatzpraxis, **sucht neuen Wirkungskreis** auf 1. April 1958. Bin selbständig in allen einschlägigen Arbeiten, wie Kostenvoranschlag, Werkpläne, Bauleitung und Abrechnung. Interessenten melden sich bitte unter Chiffre ZB 4821 an Mosse-Annoncen AG., Zürich 23.

Privatschule **Dr. Feusi, Bern**

Aarbergerhof Tel. (031) 2 20 46
Aarbergergasse 40 Tel. (031) 2 44 56

Techniker-Vorbereitungskurs

Beginn 22. April 1958
für Tages- und Abendschule

Kleine Klassen, **prozentual** hohe Erfolgsziffern

Bitte verlangen Sie Prospekte und Referenzen

Kritische Zahlungsschwierigkeiten klären - überbrücken - sanieren

für Industrie, Gross- und Detailhandel, Gewerbe und Bauunternehmungen, speditiv ohne neue Darlehen mit Erfolg, erfahrene Fachleute. **J. Roos & Co., Treuhand, Weinbergstrasse 52, Zürich 6,** Telephon 34 13 00.

Schüler der 3. Bezirksschulklasse **sucht**

Lehrstelle als Tiefbauzeichner

auf Frühjahr. Zürich oder Umgebung. Zuschriften unter Chiffre ZE 227 an Mosse-Annoncen AG., Zürich 23.

Dänischer Diplomingenieur

(Bauingenieur 1956) mit guten Zeugnissen **sucht** vom 1. März an interessante und abwechslungsreiche **Arbeit** in der Schweiz. Sprachen: Deutsch, Französisch, Englisch und Spanisch. **J. Skou,** Amalievej 22 A, **Kopenhagen V,** Dänemark.

Energischer, selbständiger **BAUFÜHRER**

(dipl. Bautechniker), 33 Jahre alt, **sucht Stelle** auf 1. 4. 1958 in Zürich oder Umgebung auf Architekturbüro. Erstklassige Referenzen vorhanden. Offerten mit genauer Angabe der Beschäftigungsart sind zu richten unter Chiffre ZG 207 an Mosse-Annoncen AG., Zürich 23.

Junger Hochbautechniker

(Abschluss am Technikum Winterthur März 1958) mit Zeichnerlehre und zweijähriger Praxis, **sucht** auf April/Mai interessante **Stelle** in Architekturbüro oder Baugeschäft in der Nähe von Zürich. Offerten unter Chiffre ZO 246 an Mosse-Annoncen AG., Zürich 23.

Dipl. Architekt

Deutscher, 32jähr., seit ca. 1 Jahr in der Schweiz tätig, **sucht neuen Wirkungskreis** (Entwurf, Bauführung) zum 1. 4. oder 1. 5. Französischkenntn. vorh. Off. u. Ch. 2037 Mosse-Annoncen, Basel 1.

Junger Hochbauzeichner

sucht interessanten Wirkungskreis in modern gegesinntes Architekt.-Büro auf dem Pl. Luzern od. Umg. Eintritt 1. April od. n. Uebereink. Offerten unter Chiffre W 31951 Lz an **Publicitas, Luzern.**

Elektromechaniker - Monteur - Wickler

(auch Freileitungsmonteur), 33jährig, **sucht neuen Arbeitsplatz** in grösserem Unternehmen, evtl. Stollen in Gebirgsbaustelle. Offerten erbeten an **Di Perna Domenico,** elettricista, Piazza Capuccini 29, **Isernia** (Italien).

Patentverwertung

Die Inhaber der nachstehenden Schweizer Patente suchen ihre Schutzrechte in der Schweiz zur Ausübung zu bringen, sei es durch Patentverkauf, Lizenzabgabe oder anderweitige Verwertungsvereinbarungen:

No. 294 780 Alesatrice destinata a permettere l'esecuzione molto precisa di fori e di alesature a coordinate prestabilite, senza impiego di maschere o simili attrezzature.

No. 304 892 Vorrichtung zur Einzelablieferung eines Artikels aus einem Stapel flacher Artikel.

Anfragen befördert:

Dr. Ing. G. Volkart, Patentanwalt
Löwenstrasse 1, Zürich 1

Dipl. Bau-Ingenieur ETH

mit 4 Jahren Praxis in Eisen- und Spannbeton (Hoch- und Tiefbau) **sucht neue Stelle** in Ing.-Büro oder Unternehmung. Offerten unter Chiffre ZA 215 an Mosse-Annoncen AG., Zürich 23.

Deutscher Tiefbautechniker

sucht Stelle in Architekturbureau. Eintritt nach Uebereinkunft. Offerten an **Hans Gutekunst,** Urbanstrasse 114, **Stuttgart-Ost.**

Erfahrener Hochbauzeichner

sucht Stelle in Architekturbureau oder in Bauunternehmung. Offerten unter Chiffre ZD 4837 an Mosse-Annoncen AG., Zürich 23.

Künstlerisch begabter **Architekt**

sucht Stelle als Stütze des Chefs, für Projektierung und Ausarbeitung von interessanten Bauvorhaben. — Offerten unter Chiffre ZE 4837 an Mosse-Annoncen AG., Zürich 23.

Bauführer-Architekt

erfahrener Fachmann, **sucht passende Stelle** für die Durchführung grösserer Bauvorhaben. Offerten unter Chiffre ZF 4837 an Mosse-Annoncen AG., Zürich 23.

Junger Hochbauzeichner

sucht sich eine **Stelle,** wo er sich in der Bauführung oder im Projektieren einarbeiten kann. Schriftliche Angebote sind zu richten unter Chiffre OFA 16183 A an **Orell Füssli-Annoncen AG., Basel 1.**

Zu verkaufen eine

Lichtpausmaschine

(fabrikneu) infolge Krankheit, Fr. 1000.— unter Neupreis. 110 cm Papierdurchlass, 1200 Watt Quarzbrenner mit Fabrikgarantie. Offerten unt. Chiffre 4824 an Mosse-Annoncen AG., Zürich 23.

Junger Bursche, 16 Jahre alt, **sucht**

Lehrstelle als Bauzeichner

in Architekturbüro oder Baugeschäft. Offerten unter Chiffre ZO 4678 an Mosse-Annoncen AG., Zürich 23.

In Urdorf ebenes

Bauland 1050 m²

mit unverbaubarer, sehr schöner Aussicht **zu verkaufen.** Fünf Minuten vom Bahnhof entfernt. Einfamilienhauszone. **Telephon 34 65 48, morgens 8 bis 10 Uhr.**

Kunststroh-Matratzen

für Schlafbaracken und Ferienlager.

Grösse 85/185 cm und 15 cm Höhe, staub- und ungezieferfrei, ab 10 Stück Fr. 30.— per Stück. Verlangen Sie Muster.

Norbert Hodel, Möbel, **Flüelen,** Telephon (044) 2 15 32.

TAGUNG

Der Hochhausbau in Backstein

Samstag, den 1. März 1958, vormittags 09.30 Uhr,
in der Eidg. Techn. Hochschule, Auditorium III
ZÜRICH

PROGRAMM:

09.30 Uhr Begrüssung

Die Arbeit des Architekten im Hochhausbau
Referent: Nationalrat A. Gfeller, Architekt, Basel

Die technischen Eigenschaften des hochbeanspruchten Backstein-Mauerwerks
Referent: P. Haller, Dipl. Ing., Sektionschef der Eidg. Materialprüfungs- und Versuchsanstalt, Zürich

Aussprache

Die Hochhausbauten aus selbsttragendem Backstein-Mauerwerk im Hirzenbach, Zürich-Schwamendingen
Einführung zur Baustellenbesichtigung vom Nachmittag von H. Lechner, Ing. S. I. A., Zürich

13.00 Uhr Gemeinsames Mittagessen

15.00 Uhr Geführte Besichtigung von Baustellen mit Hochhäusern aus selbsttragendem Backstein-Mauerwerk von 9-18 Stockwerken in Zürich-Schwamendingen

ca. 16.30 Uhr Schluss der Tagung.

Zur Teilnahme an dieser Studientagung sind alle am Hochhausbau interessierten Architekten, Ingenieure und Baubehörden eingeladen.

Zustellung der Teilnehmerausweise gegen Einsendung der dieser Zeitschrift beigelegten Anmeldekarte bis spätestens 22. Februar 1958.

VERBAND SCHWEIZ. ZIEGEL- UND STEINFABRIKANTEN

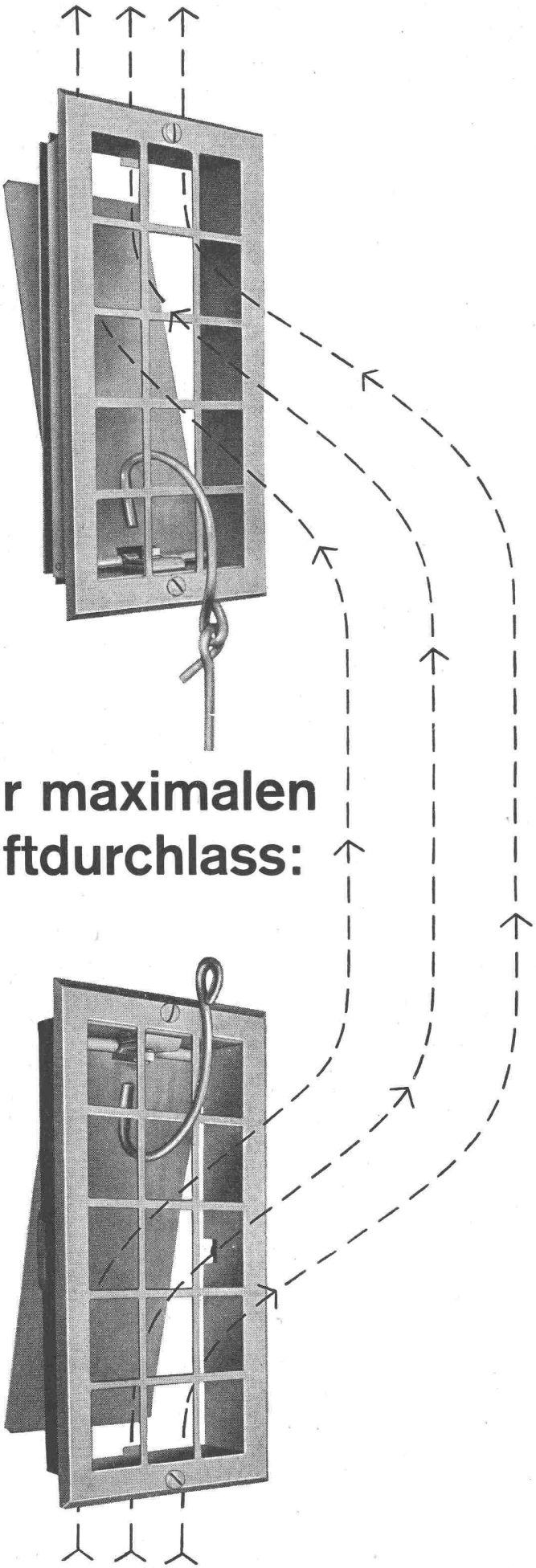

Für maximalen Luftdurchlass:

Egro

Ventilationsklappe

Denkbar einfachste Konstruktion
Nur zweiteilig: Rahmen und Gitter mit Regulierklappe
Maximaler Luftdurchlass, deshalb kleine Aussenmasse
Gleiches Modell für Luft-Eintritt und -Austritt
Obere Klappe mit Zugstange regulierbar

Lieferbar in folgenden Grössen:

Kastenmasse:	Luftdurchlass:
10/21 cm	150 cm²
13/21 cm	200 cm²
16/21 cm	250 cm²
16/25 cm	300 cm²

Gitter crème emailliert, Rahmen schwarz gestrichen

ZÜRCHER ZIEGELEIEN

Talstrasse 83 Tel. (051) 23 87 00 Postfach Zürich 1

Druck JEAN FREY AG., ZÜRICH — Imprimé JEAN FREY S. A., ZURICH