

Objektyp: **Advertising**

Zeitschrift: **Schweizerische Bauzeitung**

Band (Jahr): **75 (1957)**

Heft 10

PDF erstellt am: **26.09.2024**

Nutzungsbedingungen

Die ETH-Bibliothek ist Anbieterin der digitalisierten Zeitschriften. Sie besitzt keine Urheberrechte an den Inhalten der Zeitschriften. Die Rechte liegen in der Regel bei den Herausgebern.

Die auf der Plattform e-periodica veröffentlichten Dokumente stehen für nicht-kommerzielle Zwecke in Lehre und Forschung sowie für die private Nutzung frei zur Verfügung. Einzelne Dateien oder Ausdrucke aus diesem Angebot können zusammen mit diesen Nutzungsbedingungen und den korrekten Herkunftsbezeichnungen weitergegeben werden.

Das Veröffentlichen von Bildern in Print- und Online-Publikationen ist nur mit vorheriger Genehmigung der Rechteinhaber erlaubt. Die systematische Speicherung von Teilen des elektronischen Angebots auf anderen Servern bedarf ebenfalls des schriftlichen Einverständnisses der Rechteinhaber.

Haftungsausschluss

Alle Angaben erfolgen ohne Gewähr für Vollständigkeit oder Richtigkeit. Es wird keine Haftung übernommen für Schäden durch die Verwendung von Informationen aus diesem Online-Angebot oder durch das Fehlen von Informationen. Dies gilt auch für Inhalte Dritter, die über dieses Angebot zugänglich sind.

SCHWEIZERISCHE BAUZEITUNG

WOCHENSCHRIFT FÜR ARCHITEKTUR / INGENIEURWESEN / MASCHINENTECHNIK

REVUE POLYTECHNIQUE SUISSE

ORGAN DES S. I. A. SCHWEIZERISCHER INGENIEUR- UND ARCHITEKTEN-VEREIN
UND DER G. E. P. GESELLSCHAFT EHEMAL. STUDIERENDER DER EIDG. TECHN. HOCHSCHULE
GEGRÜNDET 1883 VON ING. A. WALDNER / HERAUSGEGEBEN VON ING. W. JEGHER

Fenster



Kiefer Zürich

Tiefbohr- und Baugesellschaft AG. Zürich-Bern

Grundwasserfassungen • Schnellfilter System „Peter“

Sondierbohrungen - Entnahme ungestörter Bodenproben - Bohr-Pressbetonpfähle
Kernbohrungen im Fels - Injektionen - Druckluftarbeiten

Patentanwälte E. BLUM & Co., ZÜRICH

Gegründet 1878 Telefon 25 16 33
Bahnhofstrasse 31

Anmeldung von Erfindungen

Fabrik- und Handelsmarken

Gutachten, Prozessberatung

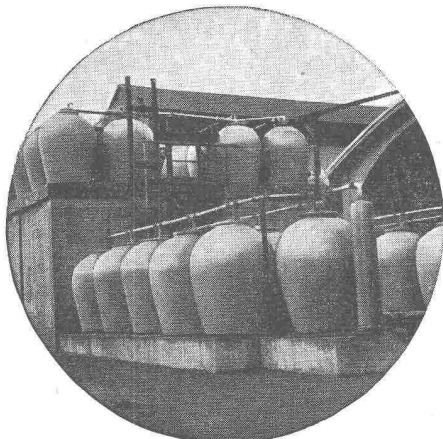

STEINZEUG EMBRACH

garantiert säurebeständig

Chemisches Steinzeug für stärkste chemische Beanspruchung

Embrachit garantiert temperaturwechselbeständig bis 100° C

Thermosil speziell wärmeleitend

Porzellan und **Embrit** für Elektroisolierkörper mit hoher elektrischer und mechanischer Festigkeit

Kanalisations-Steinzeug für Bau- gewerbe und Landwirtschaft

Steinzeugfabrik Embrach AG.

für Kanalisation und chemische Industrie
Embrach (Kt. Zürich) Tel. (051) 96 23 21

Verlag

W. Jegher & A. Ostertag, Dianastrasse 5,
Zürich / Tel. 23 45 07 / Postcheck VIII 6110
Postadresse:
Schweiz. Bauzeitung, Postfach Zürich 39

Bezugspreise

12 Monate		6 Monate		3 Monate	
Schweiz	Ausland	Schweiz	Ausland	Schweiz	Ausland
66.—	72.—	33.—	36.—	16.50	18.—

Für Mitglieder des S. I. A., der GEP und des Schweiz. Technischen Verbandes sowie für Studierende der ETH und der EPUL ermässigte Preiskategorien nach Tarif.

Anzeigenverwaltung

Mosse-Annoncen AG., Zürich, Limmat-
quai 94 / Tel. 32 68 17 / Postcheck VIII 1027

INHALT

Sulzer-Zweitakt-Dieselmotoren mit Abgas-Turboaufladung 139*

Einphasen-Generatoren für das Kraftwerk Göschenen 142

Projekt für das Geschäftshaus «Zur Palme» in Zürich. Arch. *Haefeli, Moser, Steiger*, Mitarbeiter *F. Mössinger* und *A. Studer* 143*

Eisenbetonbrücken von Prof. R. Morandi (Rom). Von *H. Hofacker* 150*

MITTEILUNGEN

Neue Eisenbetonbestimmungen in den USA. Neuzeitliche Bürogebäude. Persönliches 152

BUCHBESPRECHUNGEN

Vom Schwung der Fahrt zur Form der Strasse, von *R. Auberlen* 152

Kreiszyinderschalen, von *D. Rüdiger* und *J. Urban*. Neuerscheinungen 153

NEKROLOGE

Hektor Bertschi. Jean J. A. Bourgeois 153

MITTEILUNGEN AUS DEM S. I. A.

Studienreise nach den USA 153

ANKÜNDIGUNGEN

Technikum Winterthur. Messe in Utrecht. Weltkraftkonferenz in Belgrad. Kunststofftagung in Bad Pyrmont. Gestaltungsfragen des Konstrukteurs zur schönen technischen Form. 30. Internat. Kongress für Industrielle Chemie, Athen. Vorträge 154

Fluoreszenzleuchten - unsere Spezialität!

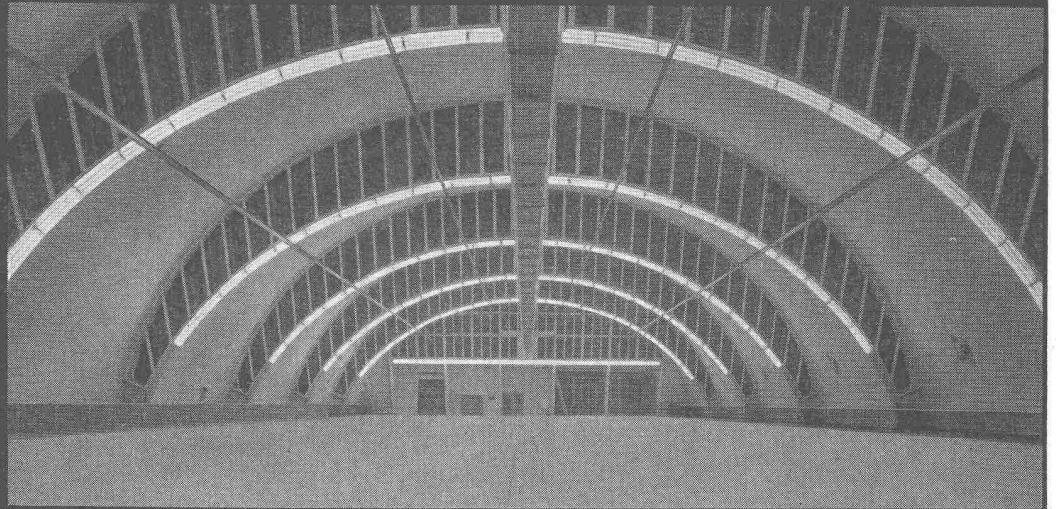

Spezialfabrik für Fluoreszenzlampen-Beleuchtungskörper, Herisau, Telefon 071/52363/64

Ein Beispiel aus einer Gummibandweberei

CMC-Verteilkasten und -schränke

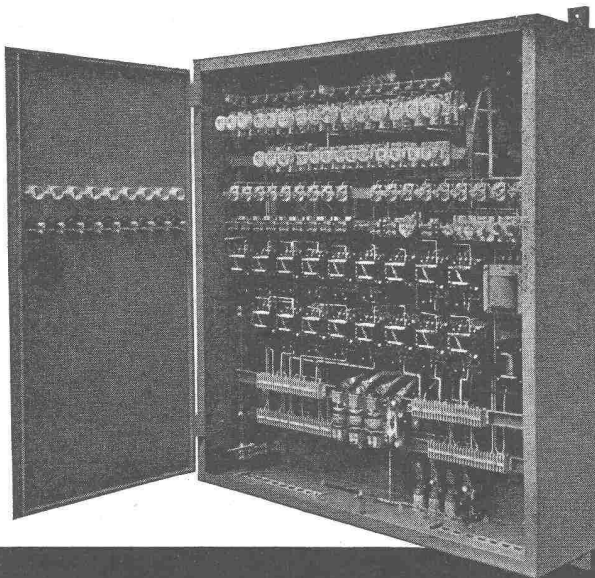

Unsere Verteilkasten und -schränke werden für Aufbau- oder Unterputzmontage, auch staub- und spritzwasserdicht, in jeder beliebigen Ausführung und Grösse geliefert. Die Innenausrüstung ist praktisch, mit genügend Montage-raum, das Aeussere von zweckmässiger Schönheit. Die Apparate werden fertig eingebaut und verdrahtet; der Apparaterost lässt sich zur Montage einfach herausheben. Gute Erweiterungsmöglichkeit. Verlangen Sie bitte unsere Prospekte.

Senden Sie uns Ihr Prinzipschema, wir besorgen alles Weitere für Sie.

Schützesteuerungen,
eingebaut in CMC-Verteilkasten

CMC CARL MAIER & CIE

Fabrik elektrischer Apparate und Schaltanlagen

SCHAFFHAUSEN

TEL. 053 56131

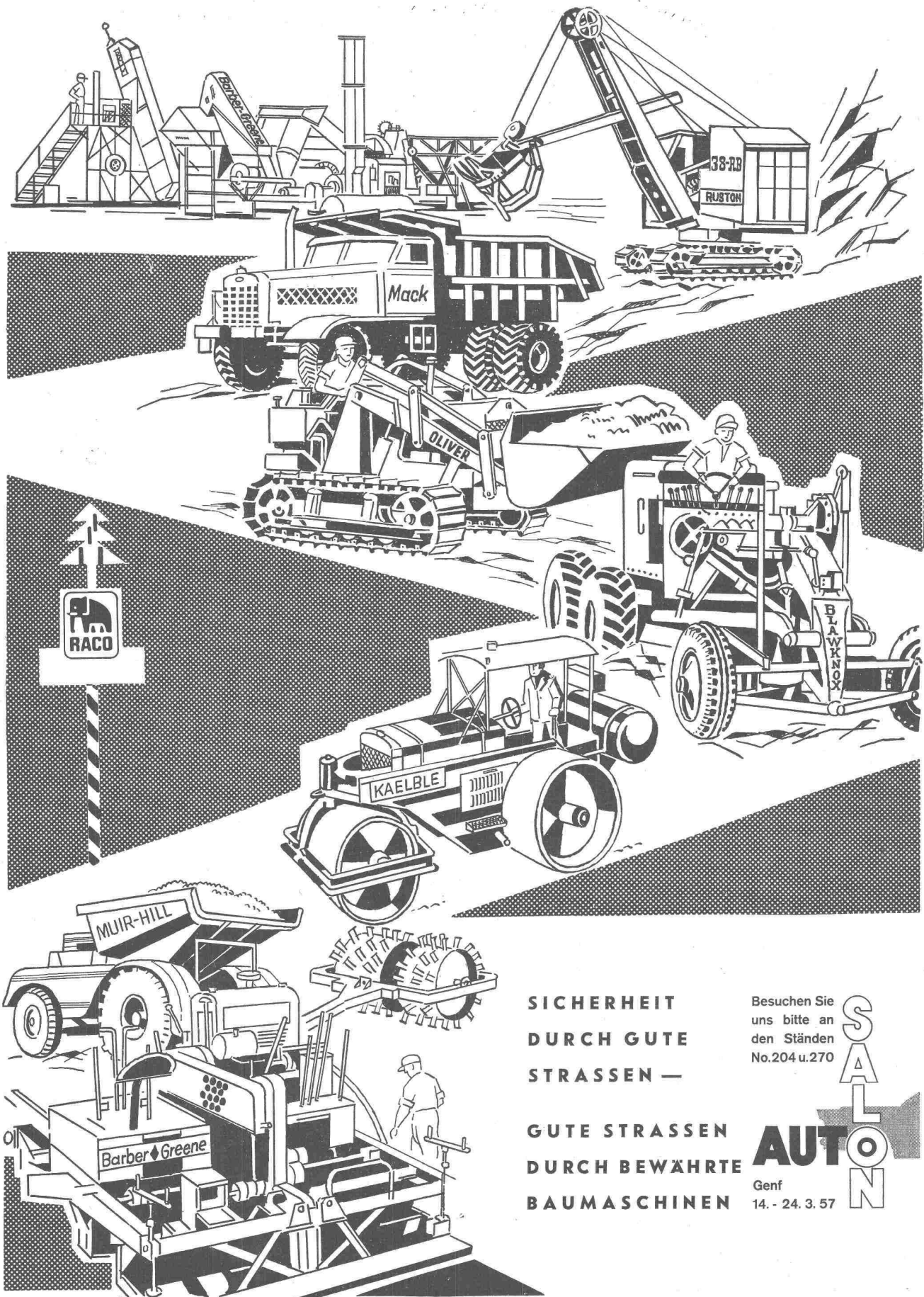

SICHERHEIT
DURCH GUTE
STRASSEN —

GUTE STRASSEN
DURCH BEWÄHRTE
BAUMASCHINEN

Besuchen Sie
uns bitte an
den Ständen
No.204 u.270

AUTO
Genf
14. - 24. 3. 57

S
A
L
O
N

Seit 1881 die Spezialfirma für Baumaschinen

Robert Aebi & Cie AG Zürich

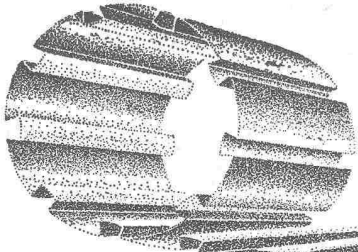

Die moderne Dach- und Wandkonstruktion in Leichtmetall oder Kupfer erfüllt in Bezug auf Wirtschaftlichkeit, Farb- und Formschönheit jegliche Ansprüche für alle Arten von Bauten.

FURAL

Techn. Beratung und Alleinverkauf

FURAL Jos. Furrer Altdorf/Uri
Tel. 044 - 212 38 + 216 18

«CANTEX» gepresste Schilfmatten

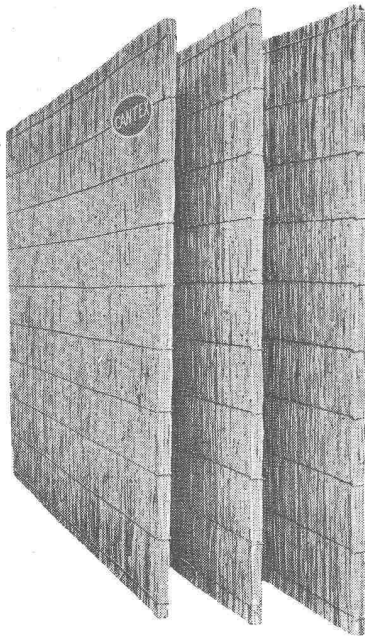

ein hervorragendes Isoliermaterial.

Grosse Dammfähigkeit,
rissfrei
bruchsicher
elastisch

Stärken:
2, 2½, 3½, 5 cm

Isolierung von

Befondecken
Mauerwerken
Unterlagsböden
freihängenden
Decken

Schweizer Fabrikat

VEREINIGTE SCHILFWEBEREIEN, ZÜRICH

Stampfenbachplatz 1

Telephon (051) 28 43 63

Gebr. Tuchs Schmid AG. Frauenfeld und Zürich



Leichtmetallfenster



„WABERIT“-TANKISOLIERUNG

Die Tankisolierung ist seit Jahren eine Spezialität unserer Firma.

Langjährige Beobachtungen haben erwiesen, dass das «Beerdigen» eines Tanks nur mit dem üblichen hauchdünnen Teer- oder Asphalt-Anstrich unmöglich den vorhandenen Gefahren der Rostanfressungen und vagabundierenden elektrischen Strömen Einhalt gebieten kann.

Die Kontrolle des Waberit-Belages mit unserem patentierten Prüfgerät gewährleistet eine absolut wasserundurchlässige Isolierung. Belagstärke ca. 3—4 mm.

Isolierung auf der Baustelle.

EMPA gepr. 29853/1

Referenzen, Muster und Offerten stehen gerne zur Verfügung.

STRASSENBAUMATERIAL AG. BERN Neugasse 28
Tel. (031) 3 21 35

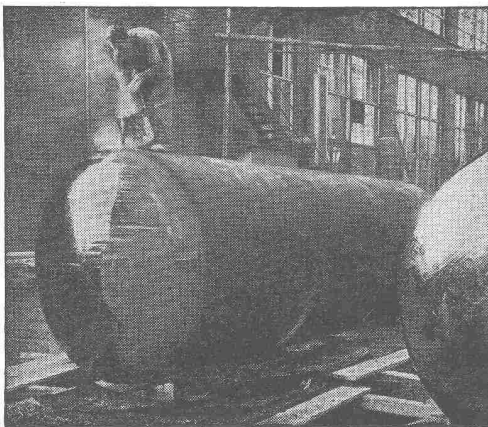



Sportplätze Verkehrsadern

MD

verlangen helle, rationelle und zweckmässige Beleuchtung. Das langovale Lichtfeld unserer »Rodalux«-Armaturen und »Stradalux« für Fluoreszenzlicht haben sich für Strassen ausgezeichnet bewährt, Flutlichtstrahler und Scheinwerfer für Plätze. — In unserm lichttechnischen Büro wird jedes Problem zuerst genau durchgerechnet, nur so erhalten Sie den besten Vorschlag

denn Licht ist unsere Stärke

Aluminium-Licht AG. Zürich



Uraniastr.16 Tel.(051)23 77 33

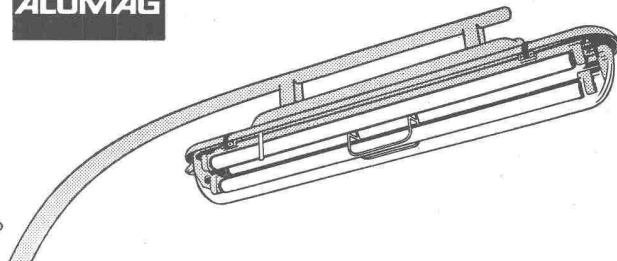
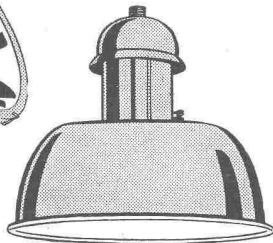
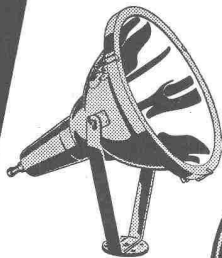

**Conduites forcées
Ponts-Roulants
Charpentes
Chaudronnerie
Mécanique
Pylones**

COLLECTEUR POUR UNE CONDUITE FORCÉE A L'ÉTRANGER, DIAMÈTRE INTÉRIEUR 2040 / 1700/3 × 850 mm. ESSAIS DE PRESSION EN ATELIER A 29 ATM.

GIOVANOLA MONTHEY



BFZ-DICHTUNGEN

Phenolfrei

+ PATENT +

für Zementrohre und Steinzeugleitungen, speziell Kanalisationen, Trinkwasserleitungen, Schmutzwasserkanäle, Sammelleitungen

Grösste Elastizität, absolute Dichtigkeit, säurebeständig

Verlangen Sie Referenzen und Prospekte

AG. für chemisch-bautechnische Produkte
Würenlos (Aargau)

Telephon (056) 3 53 44

Stollenlokomotiven



Schweizerische Industrie-Gesellschaft Neuhausen am Rheinfall Telephon 053 534 31

Dieses Argument zählt:

Wohnungen mit der individuellen

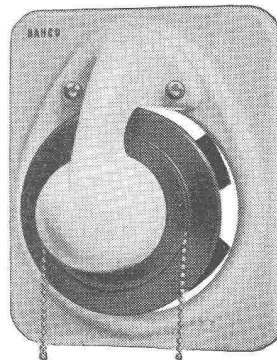

Küchenentlüftung

werden rascher und besser vermietet. Rasch und gründlich bewirkt der formschöne BAHCO-Ventilator eine ca. 10fache Lufterneuerung pro Stunde in der Küche.

Der Hauptvorteil:

Nie mehr Kochgerüche in der Wohnung und wesentliche materielle Ersparnisse.

Nicht umsonst sind z. B. in neun von zehn amerikanischen Haushaltungen Küchenventilatoren installiert. Warum soll die Schweizer Hausfrau auf diesen Mehrkomfort verzichten?

General-Vertretung:

WALTER WIDMANN AG ZÜRICH 1

Löwenstrasse 20, Telephon (051) 27 39 96

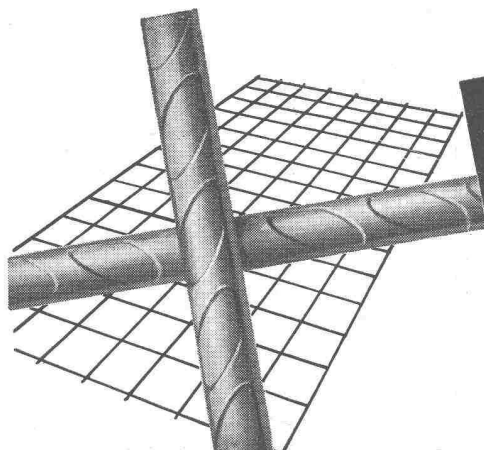

Profilierte

PERFEKT

Armierungsnetze

+ Pat.

erhöhen die Haftfestigkeit auf **300%**

Mehr als 50% Gewichtspersparnis
Ausführlicher Katalog mit
Berechnungstabellen durch

EMIL HITZ

Fabrik für Drahtgeflechte
Zürich 3 Grubenstr. 29 Tel. 33 25 50
Zweigbetrieb Basel:
Ob. Rebgasse 40 Tel. 32 45 92

PORA

ISOLIERBETON

Baustellengüsse 400—1200 kg/m³ als

FLACHDACHISOLIERUNG

hochisolierend und leicht, da gleichzeitig Gefällsbeton.

Auch armiert, selbsttragend.

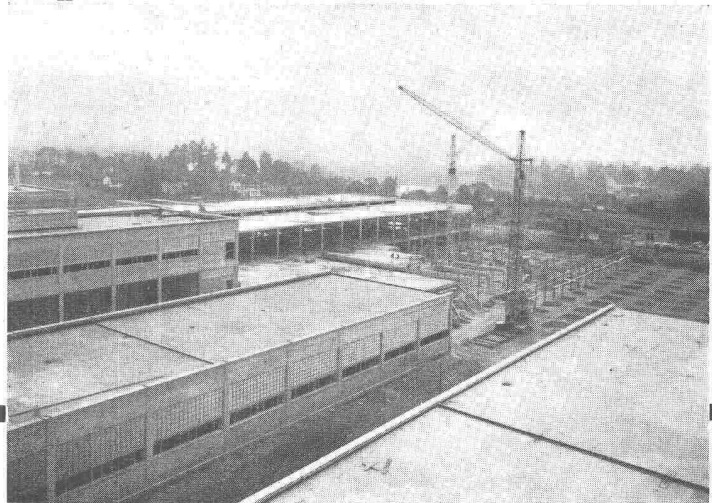

Industrie-Flachdächer

PORA AG

Mühlehorn
058 / 4 34 36

Reichenburg
055 / 3 92 22

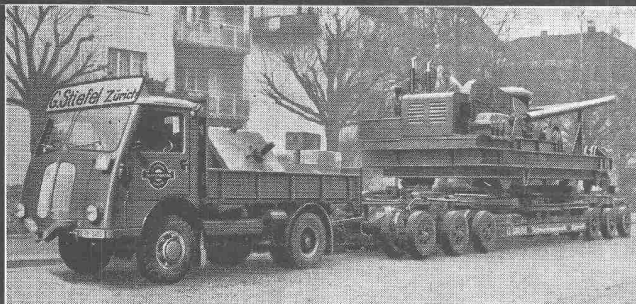

Transport eines 54 Tonnen schweren Rammenfusses auf dem 24fach bereiften Schwertransportanhänger mit dem starken Allrad-Zugwagen mit Sellwinde.

Transporte von Aushub und Baumaterialien
Maschinen u. Schwerlasten
Bagger und Trax, Langholz



Schwertransporte
bis 95 Tonnen

Tel. (051) 33 11 33

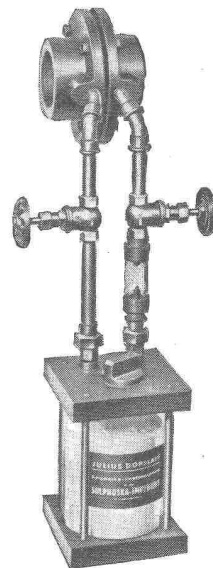

Impfbiene

Sulphoska Feindosierapparate

zur Verhinderung von **Kalk**, **Wasserstein** und **Rost** in **Boilern** und **Kaffeemaschinen**, sowie in allen **Dampf-** und **Heisswassergeräten**.

Auskunft erteilen Sanitär-Installationsgeschäfte, sowie die Generalvertretung

Scheidegger & Hanner
Zürich 4 Sihlfeldstrasse 128
Telephon (051) 27 94 30

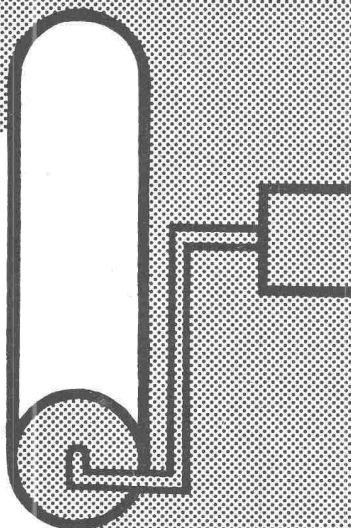

Dispersionsfarben — ein Fortschritt im Baugewerbe

Mit **Dispersionsfarben** lassen sich gediegene, farbenfreudige Fassaden gestalten und abwaschbare Innenanstriche erzeugen. Dispersionsfarben bieten folgende Vorteile:

- Rasches Trocknen (1-5 Stunden)
- Geruchlos
- Lichtecht und wetterbeständig
- Abwaschbar, aber trotzdem feuchtigkeitsdurchlässig.

Die Lonza stellt keine Dispersionsfarben her, jedoch den dazu benötigten Rohstoff (Polyvinylacetatdispersionen).

Ihr Malermeister oder Farblieferant wird Ihnen über diese neuen Farben nähere Auskünfte erteilen können.

LONZA A.G., BASEL

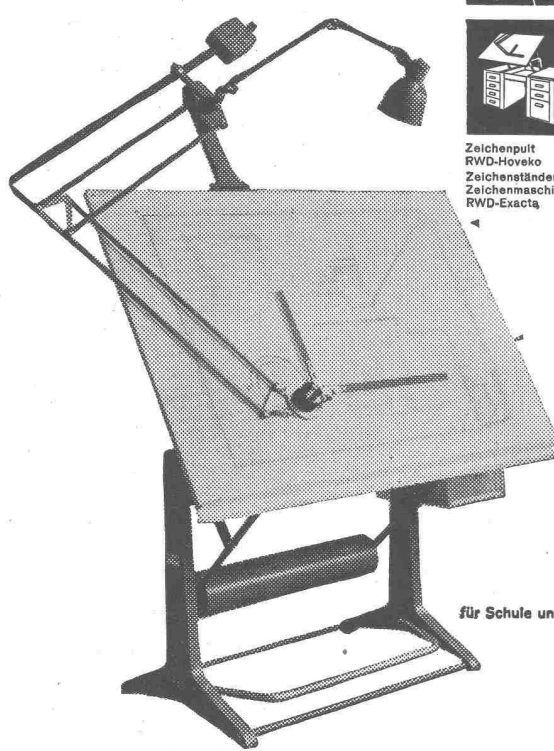

RWD-Stühle und Hocker

Zeichenständer RWD-Rex

Zeichenpult RWD-Architekt

Vertikalplanschränke RWD-Exacta PV

Zeichenpult RWD-Hoveko
Zeichenständer und Zeichenmaschinen RWD-Exacta

RWD-Schulmöbel

RWD
für Schule und Technik ein Begriff

Reppich-Werk AG
Dietikon-Zürich
Glaserstr.
Maschinenfabrik
Möbelfabrik
Tel. (051) 91 81 03
gegr. 1906

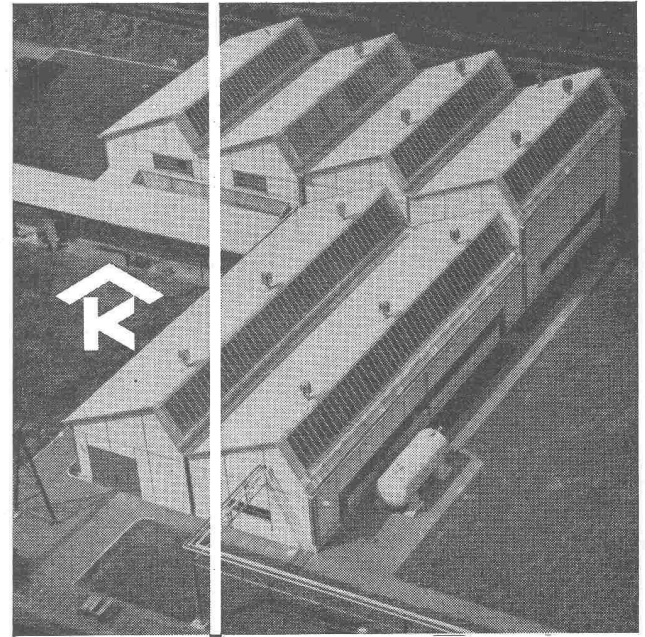

Kittlose Oberlichter
für Shed- Sattel- und Pultdächer
Parallelöffnende Ventilations-
flügel «AIREX»

KULLY GLASDÄCHER

A. Kully A. G. Glasdachwerke Olten

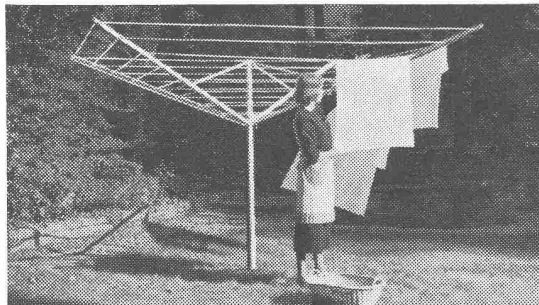

JECO **Leichtmetall-Wäscheschirme**
Wäschehänge- und Teppichklopfanlagen
Jeker & Cie., Büsserach SO, Tel. 061 801169

Korrosionsschutz

durch Spritzverzinkung,
durch **protekta** Auskleidung und Überzüge,
chemisch beständig für Apparate, Behälter, Tanks usw.
technische Auskunft bereitwilligst, kurze Lieferfrist



G. BLATTI AG
ADLISWIL-ZÜRICH



Telephon 051 / 91 76 76

Metallspritz- + Emaillierwerk

Zähneschleifen an eingesandten Stirn- und Schraubenrädern

SB

Geschliffene Zahnräder
Sauter/Bachmann & Cie.
Zahnräderfabrik
Netstal Gl.

Schweizerische Wagons- und Aufzügefabrik A.G.
Schlieren-Zürich

Schlieren

Aufzüge

sicher

rasch

bequem

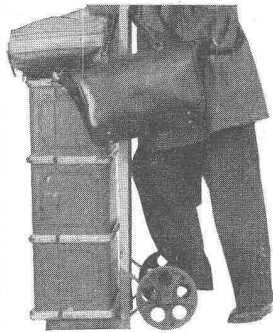

ELEKTRISCHE UHREN

GENAU

ZUVERLÄSSIG

EINFACH

FORMSCHÖN

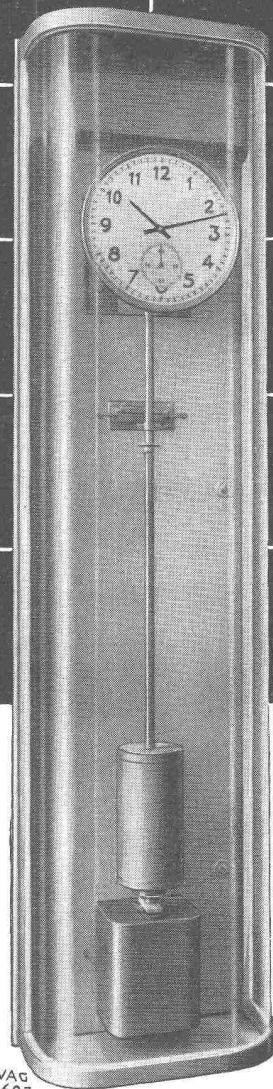

FAVAG
H. 683

Die Hauptuhr H-12

vereinigt Eleganz und Einfachheit mit technischen Qualitäten — das Ergebnis einer fast hundertjährigen Erfahrung.

FAVAG

Fabrik elektrischer Apparate AG.

NEUCHÂTEL



Krane

Elektrozüge

Aufzüge



Schindler-Aufzug- und Uto-Kran-Fabrik AG., Zürich

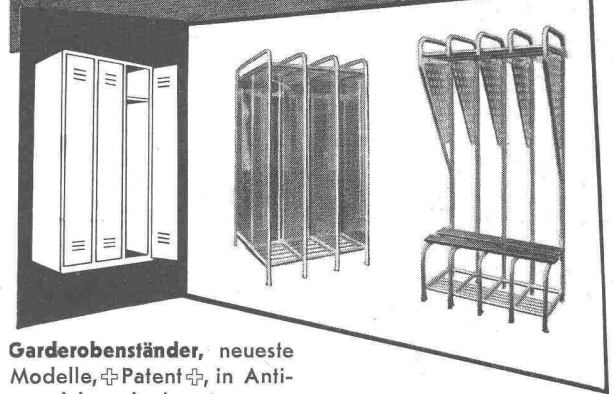
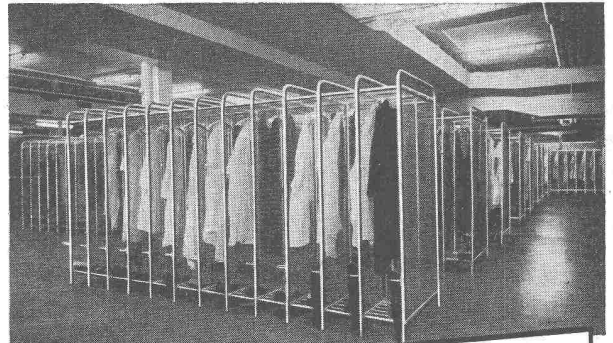

Garderobenständer, neueste Modelle, Patent, in Anticorodal, zerlegbar, von

HARTMANN

HARTMANN & CO. AG. BIEL

ROLLADENFABRIK UND METALLBAU - TEL. (032) 277 37

Filialen in Basel, Bern, Lausanne, Luzern, Neuchâtel und Zürich

In den größten und wichtigsten Betrieben der Welt

INDUSTRIEBÖDEN
RICHNER AG. ZÜRICH

DREIKONIGSTRASSE 21
 TELEFON (051) 23 32 75

Aus unserem Bauprogramm

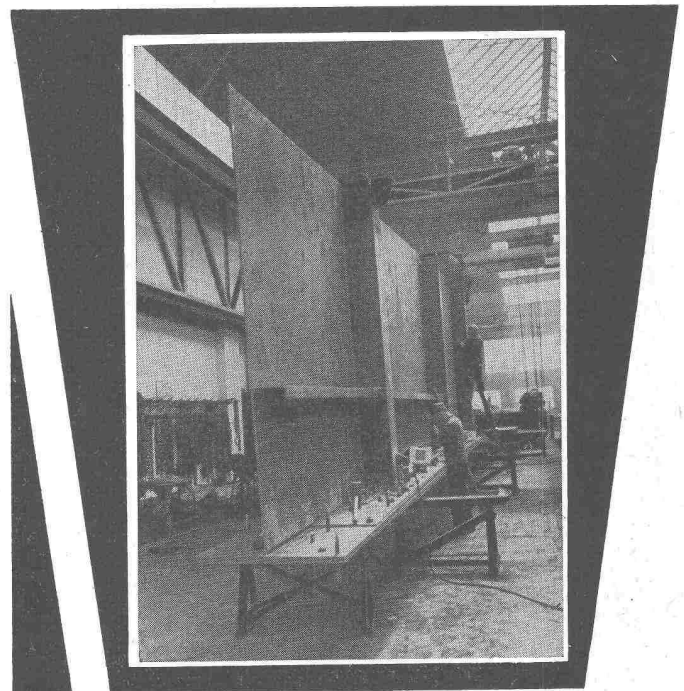

PREISWERK & ESSER

Stahlhochbau	Schlosserei	Basel
Brückenbau	Metallbau	Schönaustr. 10
Behälter Silos	Ingenieurbureau	Tel. (061) 32 46 88



Feller

Zweck und Form sind im Feller-Installationsmaterial in unübertroffener Weise vereinigt

Adolf Feller AG. Horgen

Auf solidem Fundament

seit über 30 Jahren!

Deshalb die einzigartige

QUALITÄTS-GARANTIE

Neue, zeitlose Form — weiss-feueremaillierter Innenkessel — Tablare robust gebaut, sicher gelagert, nicht durchbiegend — Türfächer — hohe Kälteleistung — sichere Eis-erzeugung — geringer Stromverbrauch — hohe Betriebssicherheit — SEV-geprüft — geräuschlos — vibrationsfrei — lange Lebensdauer usw.



ELECTROLUX

Verlangen Sie doch bitte unser unverbindliches Angebot.

ELECTROLUX AG. ZÜRICH

Badenerstrasse 587 Telefon (051) 52 22 00

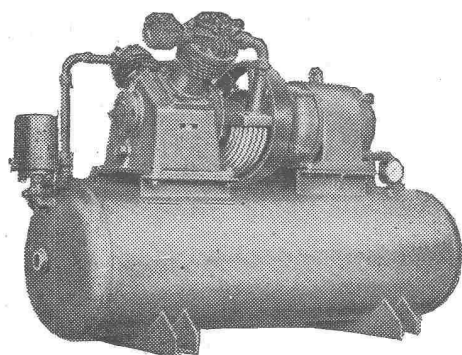

Haug KOMPRESSOREN

Kompressoren

3-140 m³/h, 6-25 atü
ein- und zweistufig,
ein- und mehrzylindrig

Vakuumpumpen

2-37 m³/h, bis 90 % Vakuum
Kolben- und Rotationspumpen
Hochdruckgebläse

Vollautomatische Druckluft- und Vakuumanlagen

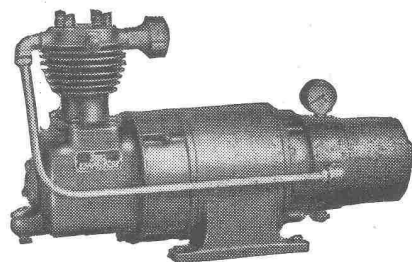

FRITZ HAUG AG., MASCHINENFABRIK, ST. GALLEN

Telephon (071) 24 64 37

Stahlskelettbauten

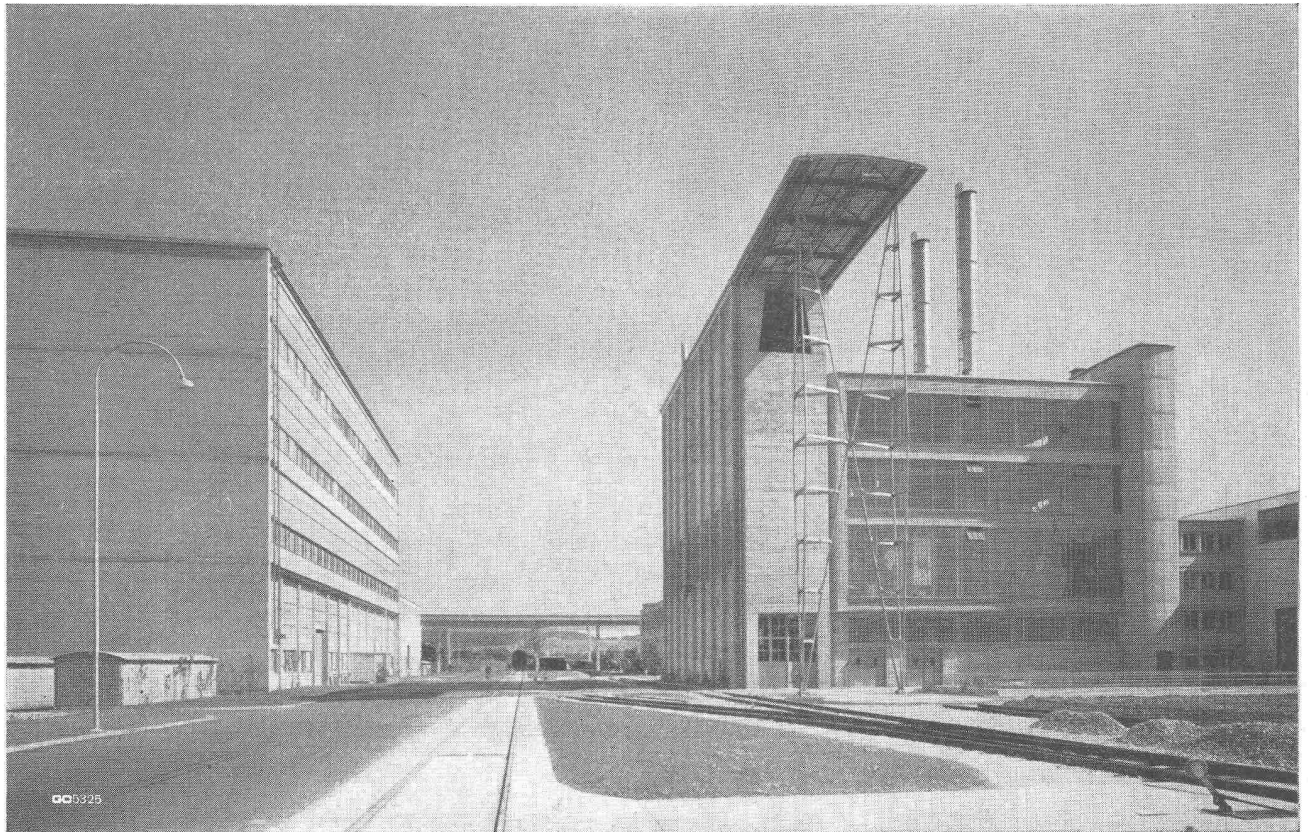
GC

Geilinger & Co. Winterthur

CATERPILLAR

die Marke von Weltruf

Dieselmotoren - Traktoren - Erdbewegungsmaschinen

Voll-hydraulische Frontladeschaufeln

Typ 933

 Kübelinhalt 760 Liter
 Motorleistung 50 PS

Typ 955

 Kübelinhalt 1150 Liter
 Motorleistung 70 PS

Typ 977

 Kübelinhalt 1720 Liter
 Motorleistung 100 PS

 AMMANN
 3797

Alleinvertretung für die Schweiz, Reparaturservice, Ersatzteillager

ULRICH AMMANN - LANGENTHAL

BAUMASCHINEN

Telefon (063) 2 27 02

Automobil-Salon, Genf

Stand Nr. 267