Zeitschrift: Schweizerische Bauzeitung
Herausgeber: Verlags-AG der akademischen technischen Vereine
Band: 74 (1956)
Heft: 6

Werbung

Nutzungsbedingungen
Die ETH-Bibliothek ist die Anbieterin der digitalisierten Zeitschriften auf E-Periodica. Sie besitzt keine Urheberrechte an den Zeitschriften und ist nicht verantwortlich für deren Inhalte. Die Rechte liegen in der Regel bei den Herausgebern beziehungsweise den externen Rechteinhabern. Das Veröffentlichen von Bildern in Print- und Online-Publikationen sowie auf Social Media-Kanälen oder Webseiten ist nur mit vorheriger Genehmigung der Rechteinhaber erlaubt. Mehr erfahren

Conditions d'utilisation
L'ETH Library est le fournisseur des revues numérisées. Elle ne détient aucun droit d'auteur sur les revues et n'est pas responsable de leur contenu. En règle générale, les droits sont détenus par les éditeurs ou les détenteurs de droits externes. La reproduction d'images dans des publications imprimées ou en ligne ainsi que sur des canaux de médias sociaux ou des sites web n'est autorisée qu'avec l'accord préalable des détenteurs des droits. En savoir plus

Terms of use
The ETH Library is the provider of the digitised journals. It does not own any copyrights to the journals and is not responsible for their content. The rights usually lie with the publishers or the external rights holders. Publishing images in print and online publications, as well as on social media channels or websites, is only permitted with the prior consent of the rights holders. Find out more

Download PDF: 10.12.2025

ETH-Bibliothek Zürich, E-Periodica, https://www.e-periodica.ch

OERLIKON

für Elektromobile, Hubstapler, Schlepper, Kräne und Elektrolokomotiven und zur Beleuchtung von Bahnen und Schiffen ist die betriebssichere OERLIKON-Batterie. Seit über 60 Jahren bewährt, im ganzen Land geschätzt.

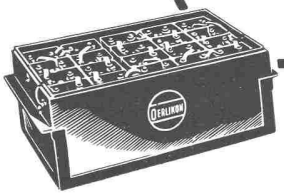

HÜBSCHER & CO. SCHAFFHAUSEN

MASCHINEN- UND STAHLBAU EBNATSTRASSE 131 TELEPHON (053) 5 35 19

Verladebrücke in Schweisskonstruktion 2,5 t Tragkraft, 46 m Länge

OERLIKON

löst die Regulierprobleme für Ihre Antriebe

Werden an die Einstellgenauigkeit der veränderlichen Drehzahl eines elektrischen Antriebes und an seine Steuerung hohe Anforderungen gestellt, so empfehlen wir eine der untenstehenden Lösungen.

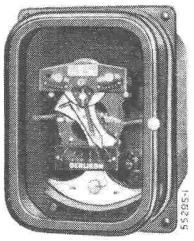

Regulierung durch elektromechanischen Wälzsektorregler — die klassische Lösung

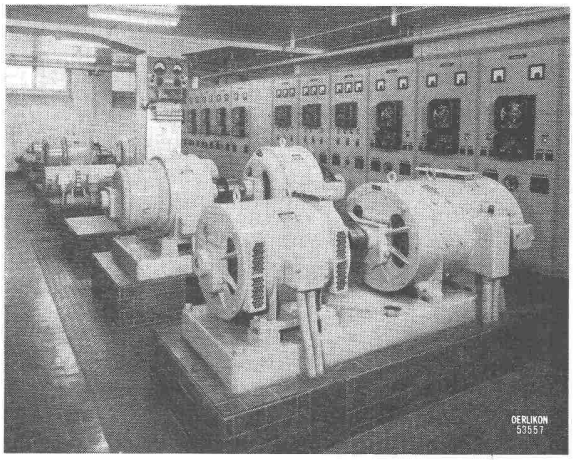

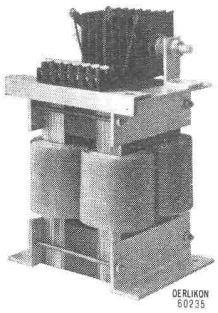

Regulierung mit magnetischem Verstärker — eine robuste Ausführung ohne bewegte Teile — erlaubt Vorwahl und Strombegrenzung

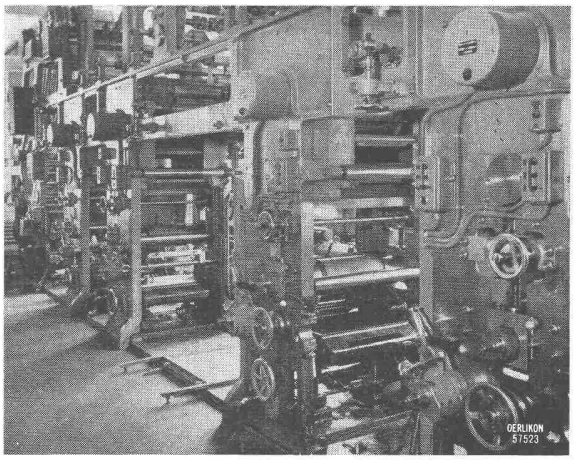

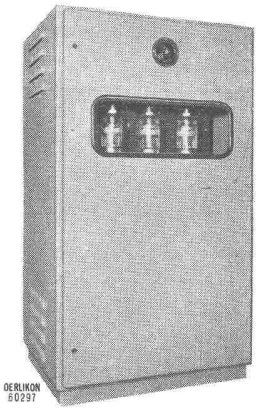

Elektronische Regulierung, unerreicht in Reguliergeschwindigkeit und Genauigkeit, erlaubt Vorwahl und Strombegrenzung

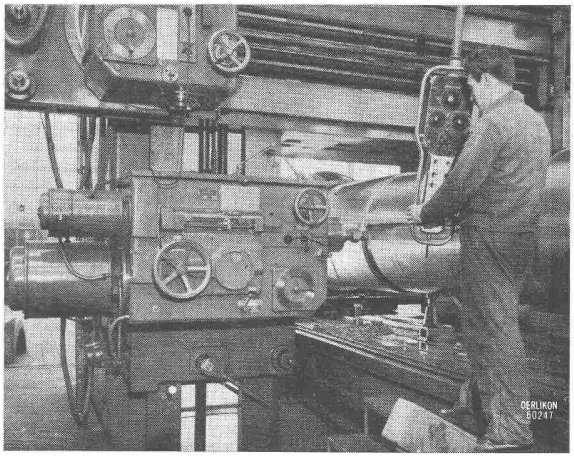

Unsere Fachleute beraten Sie bereitwilligst und prüfen für jeden Bedarfsfall die technisch bestgeeignete und wirtschaftlichste Antriebsart

Maschinenfabrik Oerlikon • Zürich 50

Verkaufsbureaux: Zürich Tel. 23 37 30
Bern 2 02 15
Lausanne 22 35 51
Agentur Lugano 2 44 97

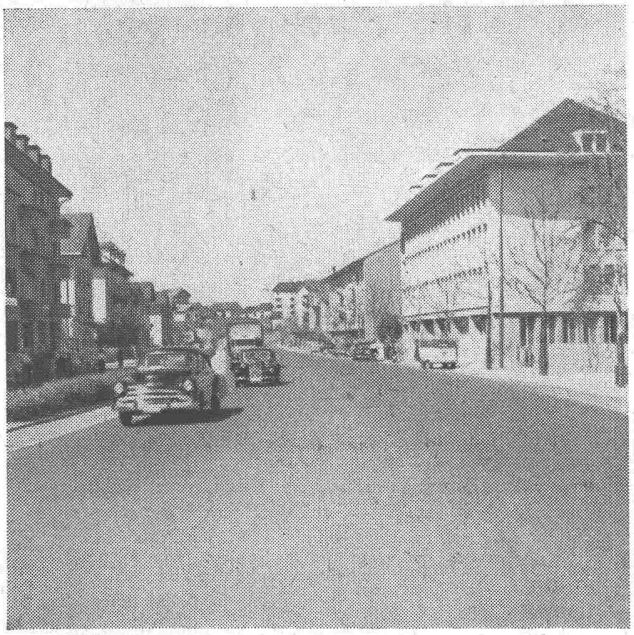

Nordring Bern

Stuag

Schweiz. Strassenbau- und Tiefbau-Unternehmung A.G.

SULZER

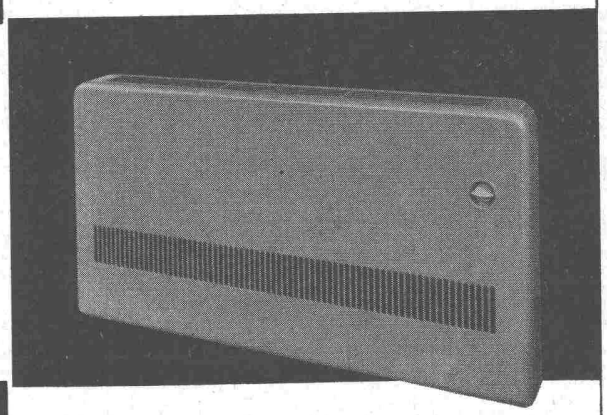

Klimakonvektor

Für Lüftung, Kühlung und Heizung. Das neue Bauelement für moderne Klima-Anlagen mit individueller Regulierung jedes Raumes und für höchste Ansprüche an Komfort.

Gebrüder Sulzer, Aktiengesellschaft, Abt. Heizung und Lüftung, Winterthur/Schweiz

STEINBRECHER Von ROLL-Klus

in bewährter Konstruktion, durchwegs mit Rollenlagern von Grösse 3 CR bis 12 1/2 BR, Zweischwingenkonstruktion. Maulöffnungen von 300 bis 1250 mm, Leistungen von 7 bis 150 m^3/h.

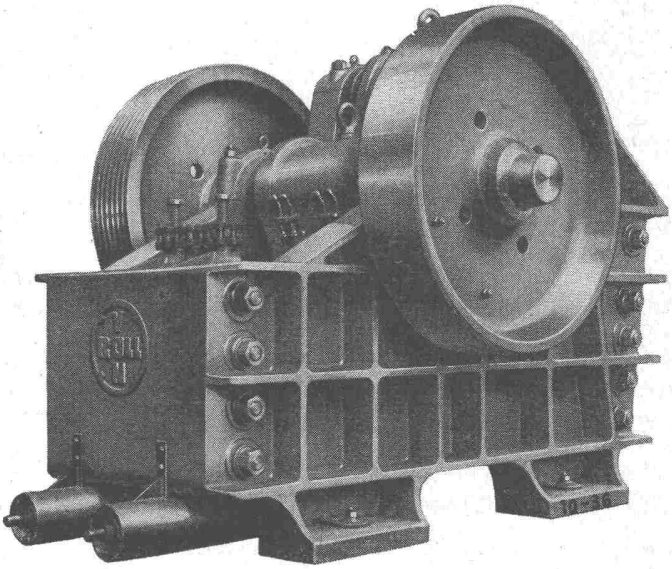

Uraniastrasse 31 Tel. (051) 23 17 50

Zweigniederlassungen: Genf, Tel. (022) 8 15 45

Zollikofen-Bern Telephon (031) 65 01 06

Robert Aebi & Cie AG SA Zürich

INDUSTRIE-ABWASSER

Projektierung sämtlicher Kläranlagen für gewerbliche und industrielle Abwasser.

Neutralisieranlagen

nach eigenem System

Ingenieurbureau

THURNHERR-MAYR AG., ROMANSHORN

Telephon Romanshorn (071) 6 32 52
Olten (062) 5 13 20
Lausanne (021) 22 33 04

FABRIK FÜR

gelochte
gepresste
gehämmerte
Bleche

Blech-Konstruktionen

H. Heer & Co., Olten
Tel. (062) 5 40 29

Neues Bauen mit Glasbausteinen

Mehr Licht, gute Isolation, kein Unterhalt, wetterfest, unverwüstlich.
Prospekte, Auskünfte und techn. Beratung durch die Spezialisten für Glasbetonbau

SSF

Schneider, Semadeni + Frauenknecht
Zürich 4, Feldstr. 111, Tel. (051) 27 45 63

PATENTE

MODELLE, MUSTER, MARKEN
etc.
in allen Ländern

NAEGELI & Co., BERN

Patentanwälte, Bundesgasse 16

Höchli-

RICOLOR

die kunststoffvergütete Spanplatte
ein neuzeitliches Bauelement
für universelle Verwendungszwecke

Die schweizerische KUNSTSTOFFPLATTE

ARGOLITE

erhältlich in UNI-Farben und Decors

Verlangen Sie unverbindlich bemusterte Preisliste

Sperrholz- und Messerwerke

Gebr. Höchli
Buchs - Aarau

Telephon (064) 2 35 40

Beziehbar durch den Sperrholzhandel

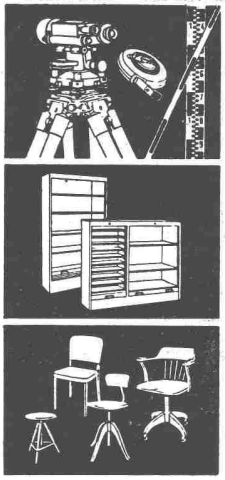

Beste Qualität Unschlagbar im Preis!

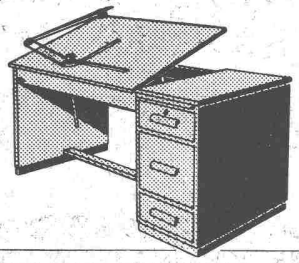

GRAB & WILDI AG
ZÜRICH und URDORF

Fabrik kaufm. und technischer Büromöbel, Messgeräte

WALPO 75

der bewährte Betonversiegler

in beliebigen Farben für Betonböden in Fabriksälen, Lagerräumen, Kellergeschossen, Garagen. Walpo 75 kann von jedermann leicht aufgetragen werden. Walpo-versiegelte Böden können leicht gereinigt, gewaschen und sauber, staubfrei gehalten werden. (Bester Gleitschutz.)
Verlangen Sie Offerte, Vertreterbesuch.

WABOOL Chemie-Aktiengesellschaft, Zürich 11/50
Ueberlandstrasse 95 Telephon (051) 46 63 20

50 JAHRE EMIL HITZ 1903/1953

Fabrik für Drahtgeflechte
Grubenstrasse 29 Tel. (051) 33 25 50

Zweigbetrieb in Basel
Ob. Rebgasse 40 Tel. (061) 32 45 92

STS Schweiz. Technische Stellenvermittlung
Service Technique Suisse de placement
Servizio Tecnico Svizzero di collocamento
Swiss Technical Service of employment

Zürich, Lutherstr. 14, Tel. 23 54 26. Telegr. STSINGENIEUR ZÜRICH. Für Stellesuchende Einschreibgebühr 3 Fr. für 3 Monate. Bewerber wollen Anmeldebogen verlangen. — *Auskunft* über offene Stellen und *Weiterleitung* von Offerten erfolgt *nur gegenüber Eingeschriebenen.*

INDUSTRIE-ABTEILUNG:

47 **Fachmann der Optik** mit Erfahrung in optischen Berechnungen, Konstruktion, Versuchslabor, Fabrikation usw.

49 **Techniker** mit Praxis, als Leiter eines technischen Büros für Entwicklungsarbeiten auf dem Gebiete der Verschlusstechnik für Metallwaren, Haushaltartikel und Apparate. Mittelschweiz.

51 **Elektroingenieur oder -Techniker** mit Praxis, möglichst im Aussendienst, zur Verstärkung der Akquisition in der deutschen Schweiz. Nordwestschweiz.

57 **Lüftungstechniker** mit Praxis, für Projekt und Ausführung von Ventilationsanlagen. Kt. Bern.

59 **Maschinentechniker-Konstrukteur** mit Praxis, für Stahl- und Leichtmetallbau an nautischen Fahrzeugen. Zentralschweiz

379 **Maschinentechniker** mit abgeschlossenen Studien an einem schweizerischen Technikum und mit Werkstattpraxis. Anforderungen: Kenntnisse im allgemeinen Maschinenbau, Fähigkeit Fabrikationsanlagen zu projektieren und auszuführen. Ca. 30 Jahre. Nordwestschweiz.

465 **Dipl. Maschineningenieure oder -techniker,** einer zur Einarbeit für den Aussendienst (technische Kundenberatung und Verkauf); einer für den Innendienst (Korrespondenz, Kalkulation, Offerten etc.). Zürich.

645 **Techniker-Kaufmann** mit Praxis und Kenntnissen der Metallurgie oder Schweissereitechnik, für Innen- und Aussendienst (Korrespondenz, Offertwesen, Verkauf). Deutsch, Französisch oder Englisch. Zürich.

BAU-ABTEILUNG:

120 **Hochbautechniker** mit Praxis, Planbearbeiter, für Projekt- und Ausführungspläne. Zürich.

122 **Dipl. Architekt, evtl. Hochbautechniker** zur Mitarbeit bei Entwurf und Ausführung interessanter Hochbauten. Zürich.

126 **Architekt, evtl. Hochbautechniker,** für Entwurf; ferner **Hochbautechniker,** möglichst Absolvent eines Technikums mit Praxis, für Werk- und Detailpläne und Bauleitung; ferner **Hochbauführer** mit Praxis, für Kostenvoranschläge, örtliche Bauleitung, Ausmass und Abrechnung. Zürich.

130 **Bauingenieur oder Tiefbautechniker** mit Praxis, für Eisenbeton-, evtl. Strassenbauten. Berner Oberland.

132 **Hochbautechniker** mit Praxis, für Büro und Bauplatz. Bodensee.

134 **Dipl. Architekt, evtl. Hochbautechniker,** für Entwurf und Ausführung sowie Mitarbeit bei Wettbewerben. Westschweiz.

136 **Dipl. Bauingenieur,** Statiker, für Berechnungen und Konstruktionen im Eisenbetonbau, evtl. **Tiefbautechniker,** in der Hauptsache für Projekt- und Ausführungspläne für Eisenbeton- und Wasserkraftbauten. Zürich.

138 **Tiefbautechniker oder Vermessungstechniker** mit Praxis, für Feldaufnahmen, Projektierung, Absteckungen etc. von Strassen, wenn möglich gebirgsgewandt. Kt. Graubünden.

140 **Hochbautechniker** mit Praxis. Architekturbüro im Kt. Aargau.

142 **Hochbautechniker** mit Praxis, Planbearbeiter, für Werk- und Detailpläne und Aufstellung von Kostenvoranschlägen. Kt. Zürich.

144 **Tiefbautechniker** mit abgeschlossenen Studien und Praxis, für Projektierung und Ausführung allgemeiner Tiefbauten (Strassen, Wasserversorgung, Kanalisationen etc.). Chur.

150 **Architekt — Bautechniker** mit Praxis, für die Bearbeitung verschiedener Bauaufgaben inkl. Bauführung. Kt. Solothurn.

178 **Dipl. Bauingenieur** mit Praxis als Statiker, für Eisenbeton- und Stahlbaukonstruktionen. Ferner **Eisenbetontechniker** mit Praxis, für leichtere Berechnungen und für Projekt- und Ausführungspläne im Eisenbetonhoch- und tiefbau. Nordwestschweiz.

206 **Hochbautechniker - Bauführer,** Absolvent eines Technikums, mit Praxis im Hoch- und Tiefbau, für Pläne, Kostenvoranschläge, Bauleitung, Ausmass und Abrechnung. Kt. Graubünden.

284 **Architekt,** Absolvent der Hochschule oder **Architekt-Praktikant** mit Büropraxis, für Mitarbeit bei Wettbewerben und Projekten und für die Herstellung von Werk- und Detailplänen. Zürich.

384 **Hochbautechniker** mit Praxis, sicher im Vorausmass, in der Bauleitung, im Ausmass und in der Abrechnung, als örtlicher Bauleiter. Französisch. Nordwestschweiz.

Als wirkungsvoller Schädlingsfresser ist ARBEZOL bestimmt viel besser!

ARBEZOL

A. BENZ & CIE Holzkonservierung Zürich 2/38 Renggerstrasse 56 Tel. (051) 45 34 34

Gemeinde Uster Stellenausschreibung

Beim Bau- und Vermessungsamt Uster sind möglichst bald folgende Stellen zu besetzen.

1. Dipl. Tiefbautechniker

mit praktischer Erfahrung im allgemeinen Tiefbau, Befähigung zur selbständigen Ausarbeitung von Tiefbauprojekten (Strassen und Kanalisationen) und grundlegende Kenntnisse der allgemeinen Begriffe des zürcherischen Baurechtes.

Besoldung: Nach Besoldungsverordnung Klasse IX (Fr. 8820.— bis Fr. 11 200.—) zuzüglich zurzeit 21 % Teuerungszulage.

2. Vermessungs- oder Tiefbauzeichner

mit abgeschlossener Lehrzeit als Zeichner in einem Vermessungs- oder Ingenieurbüro. Praxis in der Ausfertigung von Projektplänen, Auftrag und zeichnerische Ausarbeitung des Leitungskatasters.

Besoldung: Nach Besoldungsverordnung Klasse IV (Fr. 6580.— bis Fr. 8400.—) evtl. Klasse V (Fr. 7000.— bis Fr. 8820.—) zuzüglich z. Zt. 21 % Teuerungszulage.

Die Stelleninhaber sind verpflichtet, in der Gemeinde Uster zu wohnen. Der Eintritt in die kant. Pensionskasse ist obligatorisch.

Amtsantritt: Nach Vereinbarung.

Anmeldestelle: Bau- und Vermessungsamt Uster, Kanzleistrasse 2. Der handschriftlichen Anmeldung sind Lebenslauf und Ausweise beizulegen.

Uster, den 26. Januar 1956.

Das Bau- und Vermessungsamt Uster

Wir suchen zu baldigem Eintritt für die Projektierung von Um- und Erweiterungsbauten, Bauaufsicht und Betriebsüberwachung beim Wasserwerk Basel einen

Maschinen- oder Bauingenieur

mit Hochschuldiplom.

Geboten wird bei Konvenienz Dauerstellung mit Pensionsberechtigung und den Leistungen entsprechender Besoldung.

Schweizerbürger belieben ihre handgeschriebene Anmeldung mit Angaben über Bildungsgang und bisherige Tätigkeit unter Beilage von Zeugnisabschriften und Photo zu richten an die

Direktion des Gas- und Wasserwerks Basel

Gesucht in Bauingenieur- und Vermessungsbüro

1 Bauingenieur (Statiker)
1 Eisenbetontechniker
2 Eisenbetonzeichner

Offerten mit Eintrittsdatum und Gehaltsansprüchen sind erbeten an

Bauingenieur- und Vermessungsbüro Schmid, Nidau-Biel.

Gesucht

BAUZEICHNER

zur Mitarbeit an interessanten Projekten im Kraftwerk- und Industriebau.

Angebote sind mit Lebenslauf, Zeugniskopien, Photo, Gehaltsansprüchen und Referenzen erbeten an die

Aluminium-Industrie AG.,
Postfach 479 Gare, **Lausanne.**

Gesucht auf 1. April 1956, evtl. auch später, zwei tüchtige

Bauzeichner / Bautechniker / Architekt

für Planungen aller Art; 1 bereits versierter

Bautechniker / Architekt

für Kostenvoranschlag, Devisierung und Bauführung.

Bewerbungen schriftlich mit Zeugnisabschriften, Referenzen und Angaben über die bisherige Tätigkeit

A. Kellermüller, Arch. BSA/S.I.A., **Winterthur.**

Führendes Fabrikationsunternehmen bautechnischer Spezialitäten **sucht** für ihre technische Abteilung jüngeren

Bautechniker/Bauingenieur

mit Erfahrung im Tiefbau, der die deutsche und italienische Sprache beherrscht, einen einwandfreien Charakter und Initiative besitzt. Lebensstelle in fortschrittlichem Betrieb.

Handgeschriebene Offerten mit Lebenslauf, Photo, Zeugniskopien und Lohnangabe unter Chiffre ZL 4505 an Mosse-Annoncen AG., Zürich 23.

Stellenausschreibung

Beim Gas- und Wasserwerk der Stadt Winterthur ist die Stelle eines

Techn. Beamten in leitender Stellung 2. Kl.

bzw. eines

Technischen Assistenten 1. Kl.

zu besetzen. Die Stelle ist provisorisch besetzt.

Anforderungen: Diplomingenieur oder gleichwertige Ausbildung. Erfahrung in Bau und Betrieb von Wasserversorgungs- und Gasverteilanlagen, Fähigkeit zur Personalführung.

Besoldung: Nach Uebereinkunft im Rahmen der Besoldungsverordnung.

Anmeldung: Bis 18. 2. 1956 handschriftlich mit Angabe von Personalien, bisheriger Tätigkeit, Lohnforderung, an die Direktion des Gas- und Wasserwerkes der Stadt Winterthur, Zürcherstrasse 68, unter Beilage von Zeugniskopien und Photo.

Der Direktor.

Wir suchen

BAUINGENIEUR

für statische Berechnungen von grossen Industriebauten.

BAUTECHNIKER

für die konstruktive Bearbeitung von Bauten in Eisenbeton, Stahl und Holz.

EISENBETONZEICHNER

für interessante Bauvorhaben.

Neben der Tätigkeit im Büro haben unsere Mitarbeiter die entsprechenden Baukontrollen durchzuführen. Zum Teil ist diese Arbeit auch mit der Abrechnung verbunden. Eintritt nach Uebereinkunft.

Offerten sind erbeten an **E. B. Geering,** Ingenieurbüro, Riehenstrasse 64, **Basel.**

Gesucht

Bautechniker evtl. Bauzeichner

für Projektierung und Ausführung von Holzbauten jeder Art. Erfahrung im Holzbau erwünscht.

Offerten an

Locher & Cie., Zürich,
Bauingenieure und Bauunternehmer.
Telephon (051) 23 56 03.

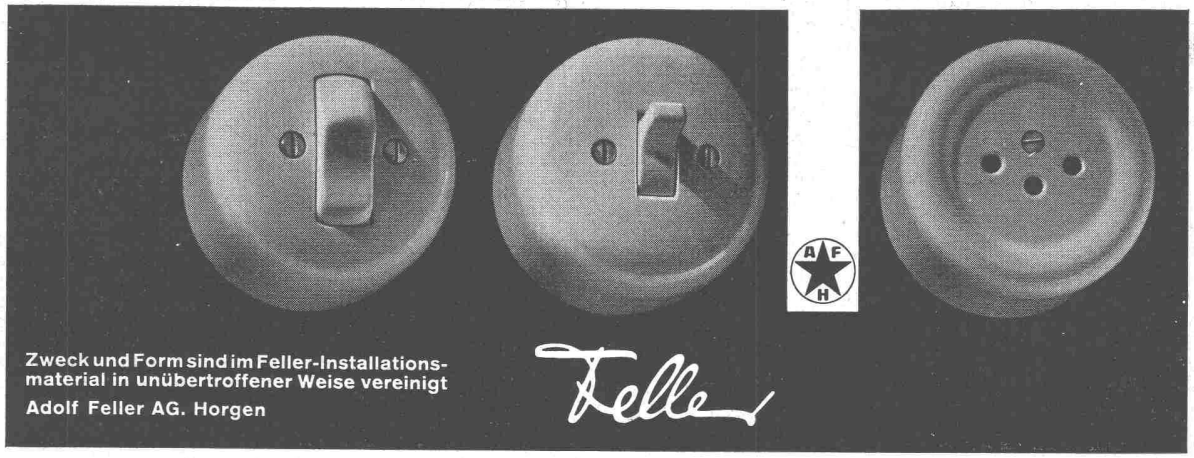

Wir suchen einen

Dipl. Maschinen-Ingenieur oder Maschinentechniker

Erfordernisse: Mehrjährige Erfahrung in der Industrie, Gewandtheit im mündlichen und schriftlichen Verkehr, gute Kenntnisse einer zweiten Landessprache.
Geboten wird: vielseitige, interessante und verantwortungsreiche Tätigkeit, gut ausgebaute Personalfürsorge.
Offerten mit Lebenslauf, Bild, Zeugnisabschriften und Gehaltsansprüchen an den Personalchef der

Schweizerischen Unfallversicherungsanstalt Luzern.

BAUZEICHNER

gesucht auf Architektbüro BSA/S.I.A., für Bearbeitung von Projekt- und Ausführungsplänen. Interessante Bauaufgaben. Gut bezahlte und entwicklungsfähige Dauerstelle. Bewerber, welche an sauberes und exaktes Arbeiten gewöhnt sind, richten Offerte mit Angabe des frühesten Eintrittstermines unter Chiffre **ZC 4673** an **Mosse-Annoncen AG., Zürich 23.**

Gesucht tüchtiger

Bauzeichner evtl. Bautechniker

auf Mitte Februar oder später in neuzeitlich eingerichteten Betrieb mit sehr interessanten Bauaufträgen in der Nähe Zürichs. Fünftagewoche, gutes Salär nach Leistung. Offerten sind erbeten unter Chiffre ZB 4630 an Mosse-Annoncen AG., Zürich 23.

Modern eingerichtetes Ingenieurbureau in Zürich **sucht** zu baldigem Eintritt

1 Dipl. Bauingenieur
2 Eisenbetonzeichner

Handschriftliche Offerten mit Angabe über bisherige Tätigkeit sowie die berufliche Ausbildung, unter Beilage von Zeugnisabschriften, sind erbeten unter Chiffre ZD 217 an Mosse-Annoncen AG., Zürich 23. Beantwortung in jedem Falle zugesichert.

Gesucht nach Biel

Vermessungs- evtl. Tiefbauzeichner

mit abgeschlossener Lehrzeit als Zeichner in einem Vermessungs- oder Ingenieurbüro, zum Einmessen von Leitungsanlagen, zum Nachtrag von Katasterplänen und zur zeichnerischen Ausarbeitung von Leitungsprojektplänen.

Handschriftliche Offerten mit Zeugnisabschriften, Photo und lückenloser Angabe der bisherigen Tätigkeit sind unter Angabe der Gehaltsansprüche zu richten unter Chiffre H 40077 U an **Publicitas AG., Biel,** Dufourstrasse 17.

Wir suchen

Tiefbauingenieur, Tiefbautechniker, Tiefbauzeichner und Eisenbetonzeichner

Bei Eignung Dauerstellen. Tüchtige, zuverlässige Bewerber richten ihre Dienstofferte an **Schori & Weber,** Ingenieurbüro, **Biel.**

La Division des Travaux du Ier arrondissement des C. F. F., à Lausanne, **cherche,** pour sa Section des bâtiments, un

Dessinateur en bâtiments

Conditions d'admission: Etre porteur du certificat d'apprentissage de dessinateur en bâtiments.
Traitement: 20e, éventuellement 17e classe.
Délai d'inscription: 28 février 1956. S'adresser par lettre autographe et curriculum vitae à la Division des Travaux du Ier arrondissement des C. F. F., à Lausanne.
Entrée en fonctions: dès que possible.

Gesucht tüchtiger

Ingenieur oder Dipl. Tiefbautechniker

mit mehrjähriger Praxis im Eisenbeton- und allgemeinen Tiefbau, spez. Strassenbau, guter Statiker, der in der Lage ist, ein Ingenieurbüro selbständig zu führen. — Gewinnbeteiligung, spätere Uebernahme des Büros möglich. — Offerten mit Gehaltsansprüchen und Angabe des frühesten Eintrittstermines erbeten unter Chiffre ZU 4611 an Mosse-Annoncen AG., Zürich 23.

Munizipalgemeinde Romanshorn

Stellenausschreibung

In der Gemeindeverwaltung Romanshorn ist die Stelle des

Chefs des Gemeindebauamtes

neu zu besetzen.

Tätigkeitsbereich: Leitung des gesamten Strassen- und Kanalisationswesens. Beaufsichtigung des Unterhalts der gemeindeeigenen Hochbauten; Projektierung, Kostenberechnung, Bauleitung und Abrechnung für Strassen-, Trottoir-, Kanalisations- und übrige Tiefbauten; Baukontrolle und Bearbeitung der Luftschutzbelange. — Das detaillierte Pflichtenheft ist bei der unterzeichneten Amtsstelle einzusehen.

Erfordernisse: In Frage kommt Tiefbautechniker oder Vermessungstechniker mit mehrjähriger Erfahrung. Eignung als Vorgesetzter.

Besoldung: Fr. 10 200.— bis Fr. 12 200.—, zuzüglich Teuerungszulage von gegenwärtig 12 %, Kinderzulage = Fr. 180.—. Beitritt zur Gemeindepensionskasse obligatorisch.

Anmeldung: Handschriftlich mit Lebenslauf, Zeugniskopien, Photo und Referenzliste, bis 25. Februar 1956, an das Gemeindeammannamt Romanshorn/Thurgau.

Romanshorn, 31. Januar 1956.

Gemeindeammannamt Romanshorn

Bauingenieure, Tiefbautechniker und Zeichner

sucht

Ingenieurbüro S. I. A. **E. Thommen, Wattwil.**

Ich suche:

1 BAUZEICHNER - Bautechniker
1 BAUFÜHRER - Bautechniker

für interessante grosse Bauaufgaben.

Ich biete gutbezahlte Dauerstelle in angenehmen Arbeitsräumen.

Es kommen nur qualifizierte, bestausgewiesene, selbständige Kräfte in Frage.

André E. Bosshard, Dipl. Arch. BSA/S. I. A., Claridenstrasse 36, **Zürich 2,** Tel. 27 23 53/54.

Ich suche einen tüchtigen

Bautechniker-Bauführer

für den Neubau der Bergstation mit Restaurant der Luftseilbahn auf das Aroser Weißhorn, und einen

Bauzeichner-Bautechniker

für das Architekturbureau.

G. Brunold, Arch. BSA, **Arosa.**

Wir suchen:

INGENIEURE

für Projektierung von Wasserkraftanlagen

INGENIEURE

Statiker für Brückenbau, Industriebau

TECHNIKER für Eisenbetonbau
TECHNIKER für Tiefbau
BAUZEICHNER

für Eisenbeton- und Tiefbau

Wir offerieren für tüchtige Reflektanten gutbezahlte Dauerstellen.

Offerten mit Bild, Referenzliste, Zeugnisabschriften und Angabe der Lohnansprüche sind zu richten an das Ingenieurbureau **H. Eichenberger,** Dipl. Ing. ETH, Sumatrastrasse 22, **Zürich 23,** Postfach.

Gesucht tüchtiger, initiativer

BAUTECHNIKER-ARCHITEKT

mit Praxis, für selbständige Bearbeitung verschiedener Bauaufgaben mit Bauführungen.

Es werden gute Honorierung und Arbeitsbedingungen angeboten (5-Tage-Woche). Bei Eignung Dauerstelle.

Offerten mit Photo und Zeugnisabschriften unter Chiffre N 10241 an **Publicitas AG., Grenchen.**

ARCHITEKT oder BAUTECHNIKER

mit guten Kenntnissen für Projektierung, und Bauausführung auf Architekturbüro S. I. A in Luzern, als **Mitarbeiter** gesucht.

Zeitgemässe Arbeitsbedingungen und Lohn, evtl. Beteiligung. Eintritt sofort oder nach Uebereinkunft.

Offerten mit Photo unter Chiffre ZP 4725 an Mosse-Annoncen AG., Zürich 23.

Gesucht

Bautechniker / Bauzeichner

in Architekturbüro S. I. A., Bezirkshauptort des Kantons Aargau, für interessante, vielseitige Beschäftigung. Offerten unter Chiffre **ZR 4659** an **Mosse-Annoncen AG., Zürich 23.**

Gesucht auf Architekturbüro

Architekt oder Bautechniker

zur selbständigen Bearbeitung grösserer Bauaufgaben. Bei Eignung gut bezahlte Dauerstelle. Offerten mit Zeugnissen und Referenzen unter Chiffre ZJ 4007 an Mosse-Annoncen AG., Zürich 23.

Elektrizitätswerk der Stadt Zürich

Gesucht

Vermessungs- oder Tiefbauzeichner

Anforderungen: Abgeschlossene Lehre als Zeichner sowie Praxis auf Ingenieur- oder Vermessungsbüro.

Arbeitsgebiet: Ausfertigung von Projektplänen für das Kabel- und Freileitungsnetz, Nachführen von Leitungsplänen.

Besoldung: Nach Eignung im Rahmen der bestehenden Besoldungsverordnung. - Pensionsversicherung.

Die Wohnsitznahme in Zürich ist Bedingung.

Handschriftliche Offerten von Schweizer Bürgern sind mit Lebenslauf, Beilage von Zeugnisabschriften und Photo zu richten an das **Elektrizitätswerk der Stadt Zürich,** Postfach Zürich 23.

Persönliche Vorstellung nur auf Einladung hin.

Architekturbüro in Chur **sucht** zu möglichst baldigem Eintritt selbständigen, erfahrenen

Bautechniker-Bauführer

zur Bearbeitung grösserer Projekte. Monatsbesoldung: Fr. 1000.— bis Fr. 1500.—,

sowie zwei jüngere, tüchtige

Bauzeichner

für Werk- und Detailpläne.

Offerten mit Lebenslauf, Zeugnissen und Gehaltsansprüchen sind erbeten unter Chiffre ZE 4764 an Mosse-Annoncen AG., Zürich 23.

Gesucht per sofort (oder nach Uebereinkunft) junger, intelligenter, initiativer

Bautechniker / Architekt

in BSA/S. I. A.-Büro, Zürich, für die Ausarbeitung von Projekt und Plänen sowie Bauleitung eines grossen katholischen Institutes mit Kirche.

Handschriftliche Offerten mit Gehaltsansprüchen unter Chiffre ZV 4772 an Mosse-Annoncen AG., Zürich 23.

Schlieren

Wir suchen jüngeren, tüchtigen

BAUZEICHNER

mit einigen Jahren Praxis.

Tätigkeitsgebiet: Erstellung von Plänen und anderen zeichnerischen Arbeiten für betriebliche Neu- und Umbauten etc. (Hoch- und Tiefbau) sowie von Baubeschrieben, Kontrolle der Arbeiten und Abrechnungen, Erstellen der Ausmasse usw.

Handschriftliche Offerten mit Photo, Lebenslauf, Zeugniskopien und Lohnansprüchen sind zu richten an die Personalabteilung der

Schweizerische Wagons- und Aufzügefabrik A. G. Schlieren-Zürich

---

Oeffentliche Verwaltung **sucht** für ihr Hochbauamt

jüngern Architekten

schweizerischer Nationalität, mit abgeschlossener Hochschulbildung, für Entwürfe und städtebauliche Studien sowie Bearbeitung technischer und künstlerischer Aufgaben. Bewerber, die sich über praktische Tätigkeit ausweisen können, erhalten den Vorzug.

Die Anstellung ist vorerst zivilrechtlich, später kann die Wahl in das öffentlich-rechtliche Dienstverhältnis mit Pensionsberechtigung erfolgen.

Eintritt möglichst bald nach Uebereinkunft.

Bewerbungen mit Lebenslauf, Angabe der Gehaltsansprüche, Bild und Zeugnisabschriften unter Chiffre V 32048 Lz an **Publicitas, Luzern.**

Bureau Suisse romande **cherche**

Technicien génie civil ou technicien géomètre

Dessinateur béton armé

Places intéressantes. Offres avec prétentions de salaire et date d'entrée en service sous chiffre ZC 4773 à Annonces-Mosse S. A., Zurich 23.

Gesucht in mittlere Hoch- u. Tiefbauunternehmung

BAUFÜHRER

(evtl. Hilfsbauführer)

Bei Eignung Dauerstelle. Interessenten werden gebeten, ihre Offerten mit den notwendigen Unterlagen zu senden an:

A. Appiani, dipl. Ing., Bauunternehmung, **Basel,** am Bachgraben 46.

Mobile

Luftheiz-Apparate

HERMAN NELSON

NEUE MODELLE

im Preise **niedriger**

in den Leistungen **grösser**

regulierbar und mit

HEIZÖL heizbar!

Reine Warmluft (unvermischt mit Verbrennungsgasen). Grosse Wärmeleistung, wirtschaftlich und einfach im Betriebe; seit vielen Jahren voll bewährt; über 50 000 Apparate auf dem Weltmarkt.

RIWOSA AG., ZÜRICH 32

Witikonerstrasse 80 Telephon (051) 24 45 54

Gesucht auf Architekturbüro in Glarus ein

BAUZEICHNER

oder jüngerer Bautechniker, für Planbearbeitungen und Bauführungen. — Offerten gefl. unter Chiffre E 2143 Gl an **Publicitas, Glarus.**

Offene Stellen:

1 Bauingenieur
1 Tiefbautechniker

für die Leitung einer Filiale,

1 Tiefbauzeichner
1 Eisenbetonzeichner

für interessante Aufgaben des Hoch- und Tiefbaues.

Zuschriften sind erbeten an: Ingenieurbüro **W. von Ins,** Zweierstrasse 100, **Zürich 3.**
Telephon Geschäft (051) 35 34 10.
Telephon Privat (051) 92 22 18.

Gesucht per 1. März 1956 sehr gut ausgewiesener

Hochbauzeichner

Offerten mit ausführlichen Referenzen an:

H. v. Meyenburg, Architekt BSA/S. I. A., Selnaustrasse 16, **Zürich 1.**

Gesucht auf mittelgrosses Architekturbüro S. I. A. in Zürich versierter

BAUFÜHRER

vorwiegend für Wohn- und Geschäftsbauten, vielseitige Dauerstelle. Eintritt baldmöglichst oder nach Vereinbarung. Offerten unter Chiffre 5465 an **Senger-Annoncen,** Postfach **Zürich 27.**

Zürcher Ingenieurbüro für Eisenbeton **sucht** tüchtigen

Eisenbetonzeichner oder -techniker

Guten Darsteller, mit einigen Jahren Praxis. Dauerstelle und gute Honorierung. Offerten mit Zeugnissen, Gehaltsansprüchen und Eintrittstermin unter Chiffre ZL 238 an Mosse-Annoncen AG., Zürich 23.

Architekten suchen für verantwortliche Stellung befähigten und erfahrenen

ARCHITEKT

Lebenslauf (Tinte), Gehalt, Eintritt, Zeugnisse, Photo unter Chiffre 5102 an Mosse-Annoncen, Basel 1.

Jeune ingénieur d'exploitation

cherché par Société des Eaux de l'Arve. — Adresser offres manuscrites:
45, route de Chêne, Genève.

ARCHITEKT DIPLOM ETH

mit langjähriger Erfahrung und selbständiger Praxis in Entwurf und Ausführung, **sucht Stelle** in fortschrittlichem Architekturbüro als Mitarbeiter, mit der Möglichkeit, Bauten von der Planung bis zur Fertigstellung selbständig im Bureau und auf dem Bauplatz zu organisieren. Bewerber ist qualifiziert, den Chef bei Bauherren, Behörden und Unternehmern zu vertreten. Eintritt und Arbeitsbedingungen nach Uebereinkunft.

Offerten bitte unter Chiffre ZG 236 an Mosse-Annoncen AG., Zürich 23.

Tüchtiger, selbständiger, initiativer

Bautechniker-Bauführer

mit Praktikum und Ia Referenzen, **sucht Stelle** in Architekturbüro oder Baugeschäft. Zürich und Umgebung bevorzugt. Offerten unter Chiffre ZV 4735 an Mosse-Annoncen AG., Zürich 23.

Jüngerer

BAUZEICHNER

für alle im Hochbau vorkommenden Arbeiten, insbesondere Entwurf- und Planungsarbeiten, **sucht** interessante Beschäftigung. Offerten an **Publicitas, Bern,** unter Chiffre **T 2443 Y.**

Gesucht

TIEFBAUZEICHNER

zum baldmöglichsten Eintritt. **Stump Bohr AG.,** Mühlebachstrasse 8, **Zürich 8.**

Junger, diplomierter

BAUINGENIEUR (Statiker)

mit mehrjähriger Praxis, **sucht selbständigen Wirkungsbereich.** Offerten unter Chiffre ZA 4734 an Mosse-Annoncen AG., Zürich 23.

Junger Bauzeichner

sucht Stelle auf Architekturbureau in Zürich oder Umgebung. — Offerten gefl. unter Chiffre **OFA 25277 Rb** an **Orell Füssli-Annoncen, Baden.**

Junge Hochbautechnikerin

sucht Stelle auf Architekturbüro. Offerten unter Ch. ZU 4736 an Mosse-Annoncen AG., Zürich 23.

VERTRETUNG

eines bekannten Artikels der Baubranche für die Deutsch-Schweiz **gebietsweise zu vergeben.** Bei Architekten und Unternehmern eingeführte Fachleute oder Firmen wollen sich melden unter Chiffre OFA 5048 St an **Orell Füssli-Annoncen, St. Gallen.**

Junge talentierte Tochter **sucht** flotte

Lehrstelle für Innenarchitektur

Offerten unter Chiffre OFA 3297 Lz an **Orell Füssli-Annoncen, Luzern.**

Junger Bauzeichner

(Absolvent des Onkenkurses) **sucht** baldmöglichst **Stelle** in Architekturbüro oder Bauunternehmung in Zürich mit interessanten Bauaufgaben. Offerten sind erbeten unt. Chiffre ZW 220 an Mosse-Annoncen AG., Zürich 23.

Junger, tüchtiger

BAUZEICHNER

sucht interessante, selbständige **Stelle** für die Bearbeitung von Ausführungs- und Detailplänen mit Bauführungen. Als Wirkungskreis grössere Stadt in der Ostschweiz, besonders Zürich, bevorzugt. Eintritt anfangs Mai 1956. Offerten sind erbeten unter Chiffre P 1353 R an **Publicitas, Burgdorf.**

Gesucht Lehrstelle

in Architekturbüro als Bauzeichner. Platz Zürich. Offerten u. Chiffre ZW 4765 an Mosse-Annoncen AG., Zürich 23.

Sekundarschüler, der im Frühjahr aus der 3. Kl. kommt (gute Zeugnisse), **sucht** auf April od. später

Bauzeichner-Lehrstelle

in Zürich oder Winterthur. Offerten unter Chiffre ZS 4761 an Mosse-Annoncen AG., Zürich 23.

Junger Architekt

sucht beratende oder führende **Arbeit** in Bürogemeinschaft, die einen charaktervollen, selbständigen, begabten Entwerfer mit bestimmter Architekturauffassung brauchen könnte (Zürich, ganz- oder halbtags). Offerten unter Chiffre ZO 249 an Mosse-Annoncen AG., Zürich 23.

Zusammenarbeit

mit dem Fluora-Team bringt Ihnen Entlastung und Anerkennung

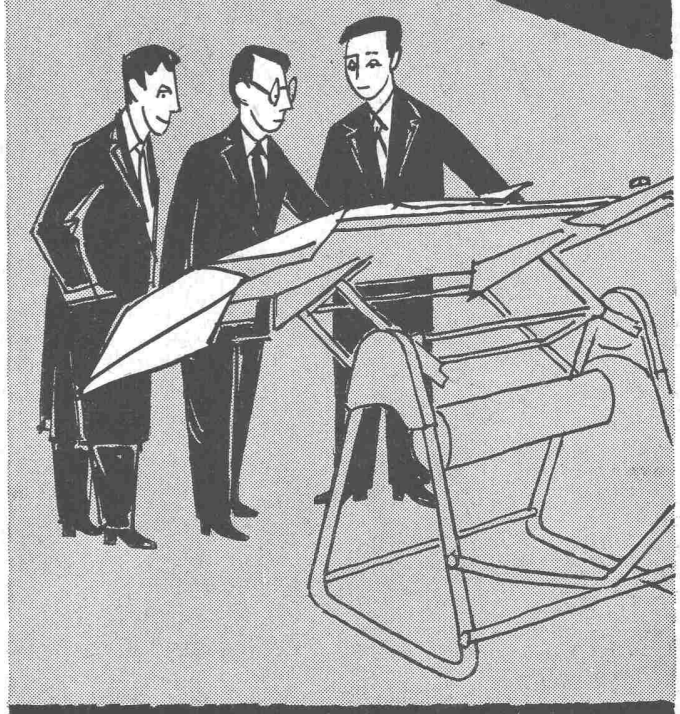

- wohldurchdachte, aesthetisch und lichttechnisch gute Leuchten
- mit viel Erfahrung seriös ausgearbeitete Beleuchtungsprojekte
- reibungslose, termingerechte Bedienung

Unterbreiten Sie uns bitte Ihr nächstes Beleuchtungsproblem.
Unsere moderne, aufs beste eingerichtete Fabrik, unsere gründlichen Kenntnisse auf dem ganzen Gebiet der Fluoreszenz-Beleuchtung und unser gutes Teamwork bringen Ihnen Nutzen und Freude.

FLUORA

FLUORA
Spezialfabrik für
Fluoreszenzlampen-
Beleuchtungskörper
Herisau
Tel. 071 / 5 23 63 / 64

Druck JEAN FREY AG., ZÜRICH — Imprimé JEAN FREY S. A., ZURICH

5-Züger Kamin einer Heiz- und Warmwasserzentrale

Sichtmauerwerk mit Hunziker-Kalksandsteinen

AG Hunziker + Cie

Zürich Brugg Olten Döttingen
Steinfabrik Zürichsee AG Zürich
Hunziker-Baustoffwerke AG Bern