Zeitschrift: Schweizerische Bauzeitung
Herausgeber: Verlags-AG der akademischen technischen Vereine
Band: 71 (1953)
Heft: 39: S.I.A. Assemblea Generale Locarno 25/27-IX-1953

Werbung

Nutzungsbedingungen
Die ETH-Bibliothek ist die Anbieterin der digitalisierten Zeitschriften auf E-Periodica. Sie besitzt keine Urheberrechte an den Zeitschriften und ist nicht verantwortlich für deren Inhalte. Die Rechte liegen in der Regel bei den Herausgebern beziehungsweise den externen Rechteinhabern. Das Veröffentlichen von Bildern in Print- und Online-Publikationen sowie auf Social Media-Kanälen oder Webseiten ist nur mit vorheriger Genehmigung der Rechteinhaber erlaubt. Mehr erfahren

Conditions d'utilisation
L'ETH Library est le fournisseur des revues numérisées. Elle ne détient aucun droit d'auteur sur les revues et n'est pas responsable de leur contenu. En règle générale, les droits sont détenus par les éditeurs ou les détenteurs de droits externes. La reproduction d'images dans des publications imprimées ou en ligne ainsi que sur des canaux de médias sociaux ou des sites web n'est autorisée qu'avec l'accord préalable des détenteurs des droits. En savoir plus

Terms of use
The ETH Library is the provider of the digitised journals. It does not own any copyrights to the journals and is not responsible for their content. The rights usually lie with the publishers or the external rights holders. Publishing images in print and online publications, as well as on social media channels or websites, is only permitted with the prior consent of the rights holders. Find out more

Download PDF: 16.12.2025

ETH-Bibliothek Zürich, E-Periodica, https://www.e-periodica.ch

71. JAHRGANG NR. 39 26. SEPTEMBER 1953

SCHWEIZERISCHE BAUZEITUNG

WOCHENSCHRIFT FÜR ARCHITEKTUR / INGENIEURWESEN / MASCHINENTECHNIK

REVUE POLYTECHNIQUE SUISSE

ORGAN DES S.I.A. SCHWEIZERISCHER INGENIEUR- UND ARCHITEKTEN-VEREIN
UND DER G.E.P. GESELLSCHAFT EHEMAL. STUDIERENDER DER EIDG. TECHN. HOCHSCHULE
GEGRÜNDET 1883 VON ING. A. WALDNER / HERAUSGEGEBEN VON ING. W. JEGHER

SIKA

führend seit über 40 Jahren

Einige neuere Referenzen:

Maggia-Werke, Kraftwerk Grande Dixence, Kraftwerk Mauvoisin, Kraftwerk Marmorera, Kraftwerk Chatelot, Kraftwerk Ernen, Kraftwerk Birsfelden, Kraftwerk Wildegg-Brugg, SBB-Tunnel bei Göschenen, Passwang-Tunnel etc. etc.

Tauernkraftwerke Kaprun-Salzburg, Kraftwerk Brutz-Imst, Weisseekraftwerk der Oesterr. Bundesbahnen, Kampkraftwerke, Donaukraftwerk Jochenstein, Kohgauer-Tunnel, Semmering-Tunnel etc. etc.

Stollenabdichtungen von Bordes, L'Arvan, Aussois, Passy, Chappieux, Comély etc., Tunnels von Tigne, Rouen, Nancy, Merlebach, La Motte-d'Arveillans, Untergrundbahn von Paris etc. etc.

Stollenabdichtungen für die Kraftwerksgesellschaften von Rom, Isareo, Barbellino, Sizilien, Mediterranea, Marmore, Adria etc. etc.

Atomlaboratorium von Brookhaven und zahlreiche weitere Objekte in allen europäischen und amerikanischen Staaten, Afrika, Japan, Australien etc. etc.

Kaspar Winkler & Co.

Fabrik für chemische Baustoffe Telephon 525343 Zürich 48

S. I. A.

ASSEMBLEA GENERALE

LOCARNO

25/27 - IX - 1953

Sonogno, Val Verzasca

LOCHER & CIE

BAUINGENIEURE
BAUUNTERNEHMER

ZÜRICH

HOCH- UND TIEFBAU
INGENIEURHOLZBAU
ZIMMEREI

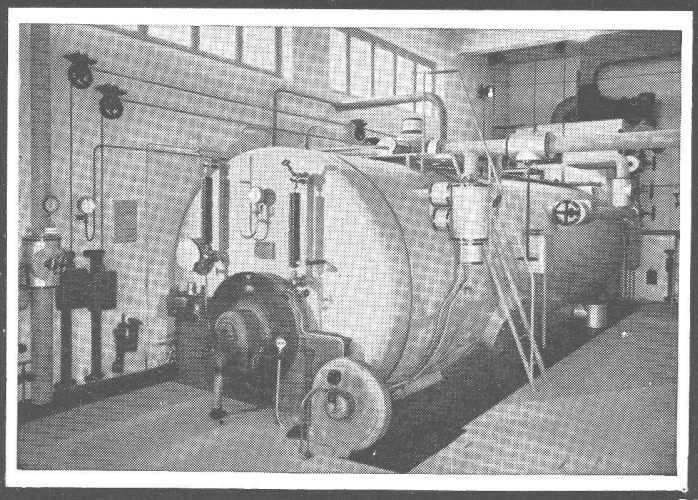

Industriebedarf
•
Isolierungen
Kälte Wärme Schall
•
Filterhilfsmittel

Schneider & Co.

INDUSTRIE-BEDARF
FOURNITURES POUR USINES
S C W

Winterthur