Zeitschrift: Schweizerische Bauzeitung
Herausgeber: Verlags-AG der akademischen technischen Vereine
Band: 71 (1953)
Heft: 38

Werbung

Nutzungsbedingungen
Die ETH-Bibliothek ist die Anbieterin der digitalisierten Zeitschriften auf E-Periodica. Sie besitzt keine Urheberrechte an den Zeitschriften und ist nicht verantwortlich für deren Inhalte. Die Rechte liegen in der Regel bei den Herausgebern beziehungsweise den externen Rechteinhabern. Das Veröffentlichen von Bildern in Print- und Online-Publikationen sowie auf Social Media-Kanälen oder Webseiten ist nur mit vorheriger Genehmigung der Rechteinhaber erlaubt. Mehr erfahren

Conditions d'utilisation
L'ETH Library est le fournisseur des revues numérisées. Elle ne détient aucun droit d'auteur sur les revues et n'est pas responsable de leur contenu. En règle générale, les droits sont détenus par les éditeurs ou les détenteurs de droits externes. La reproduction d'images dans des publications imprimées ou en ligne ainsi que sur des canaux de médias sociaux ou des sites web n'est autorisée qu'avec l'accord préalable des détenteurs des droits. En savoir plus

Terms of use
The ETH Library is the provider of the digitised journals. It does not own any copyrights to the journals and is not responsible for their content. The rights usually lie with the publishers or the external rights holders. Publishing images in print and online publications, as well as on social media channels or websites, is only permitted with the prior consent of the rights holders. Find out more

Download PDF: 13.12.2025

ETH-Bibliothek Zürich, E-Periodica, https://www.e-periodica.ch

Karbolineum- und Leinöl-Anstriche verursachen oft Trockenfäule!

Als das Bauholz noch durchweg lufttrocken verarbeitet wurde, konnte man ohne Bedenken holzabschliessende Anstriche mit Karbolineum, Leinöl und Oelfarbe vornehmen. Da **heute** jedoch Bauholz in den wenigsten Fällen lufttrocken zur Verwendung gelangt, verträgt es eine die Atmung verhindernde Behandlung nicht mehr. Den **neuen Verhältnissen** in der Holzbereitstellung mussten **neue Holzschutzmittel** gegenübergestellt werden.

Die DDT-aktiven ARBEZOL-Erzeugnisse haben diese Aufgabe gelöst!

Zur **vorbeugenden** Konservierung gegen Wurm und Fäulnis

von **Bauholz** verwende man BAUHOLZ-ARBEZOL und

von **Schreinerarbeiten** ARBEZOL-SUPER*.

Für die **vertilgende** Bekämpfung tierischer und pflanzlicher Holzschädlinge verfügen wir über Spezialpräparate. Unsere Spezialisten beraten Sie gerne.

* ARBEZOL-SUPER vermindert zudem das Wachsen, Schwinden und Werfen des Holzes um 60 bis 70 %.

A. Benz & Cie., Zürich 2/38

Albisstrasse 28 Tel. (051) 45 15 18

ARBEZOL-Holzschutzmittel

Hausschwamm-Sanierungen

HESCO-Hülsensteinschrauben

zur Befestigung von Fenster- und Türrahmen, **bringen Ihnen eine enorme Zeitersparnis.**

Anwendung: Schraube mit dem Daumen in die eingemauerte Hülse stossen. Nach 2 bis 3 Umdrehungen mit dem Schraubenzieher sitzen Schraube und Rahmen unverrückbar fest. Die Schraube kann auch bei schräg versetzter Hülse eingestossen werden.

Ausführung: Hülse 60 mm lang mit Schrauben von 55, 65 und 80 mm Länge.

Hess & Cie.

Drahtzieherei, Metallwaren- und Nagelfabrik

Pilgersteg, Rüti/Zch. Tel. (055) 2 35 22

Verkauf nur durch Wiederverkäufer

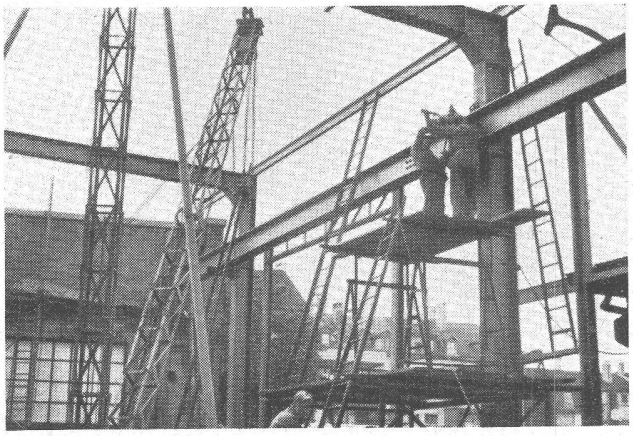

Preiswerk & Esser

Stahlbau Basel

Brückenbau Stahlhochbau

Silos Behälter

Schlosserei Metallbau

Kittlose Glasdächer

Ingenieurbureau

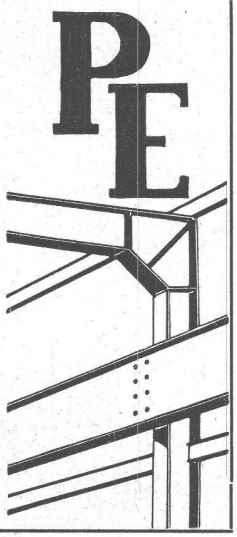

ÉCOLE POLYTECHNIQUE DE L'UNIVERSITÉ DE LAUSANNE

L'ECOLE D'INGENIEURS prépare aux carrières d'ingénieur civil, d'ingénieur-mécanicien, d'ingénieur-électricien, d'ingénieur-physicien, d'ingénieur-chimiste et de géomètre.

La durée normale du cycle des études dans les divisions de génie civil, de mécanique, d'électricité et de physique est de huit semestres (épreuves pratiques du diplôme au neuvième semestre); cette durée est de sept semestres dans la division de chimie (épreuves pratiques du diplôme au huitième semestre) et de cinq semestres pour les géomètres (épreuves du diplôme suivant le règlement spécial).

L'ECOLE D'ARCHITECTURE ET D'URBANISME prépare à la carrière d'architecte.

La durée normale du cycle des études nécessaires pour pouvoir se présenter aux examens de diplôme est de sept semestres; l'examen final du diplôme se fait au cours d'un huitième semestre, après un stage pratique d'une année dans un bureau d'architecte.

Début du semestre d'hiver, le 15 octobre 1953.

Programmes et renseignements au

Secrétariat, av. de Cour 29, **Lausanne.**

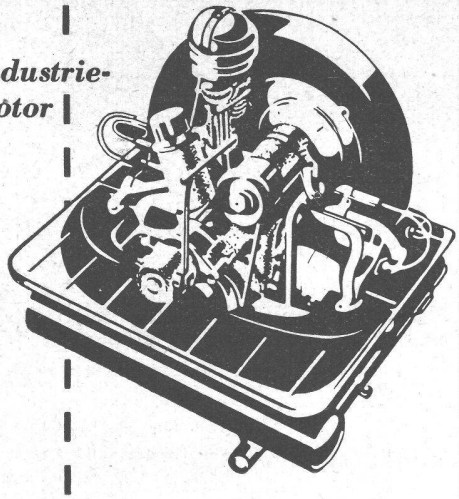

Industrie-Motor

für

Gebläseluftkühlung
Magnetzündung
Drehzahlregler
Dauerleistung 22 PS
Gewicht ca. 84 kg

Pumpen · Winden

Generatoren · Pressen

Förderanlagen · Krane

und andere Geräte

AMAG AUTOMOBIL- UND MOTOREN-AG. SCHINZNACH-BAD

Stahl-Konstruktionen und Metallbau

GEBR. TUCHSCHMID AG.
FRAUENFELD

FRAUENFELD TEL. (054) 7 24 71
ZÜRICH TEL. (051) 23 23 01

Drahtgewebe in allen Metallen, eine Spezialität der Firma

EMIL HITZ

Fabrik für Drahtgeflechte
Zürich 3, Grubenstr. 29, Tel. (051) 33 25 50
Zweigbetrieb Basel:
Obere Rebgasse 40, Tel. (061) 32 45 92

50 JAHRE EMIL HITZ 1903/1953

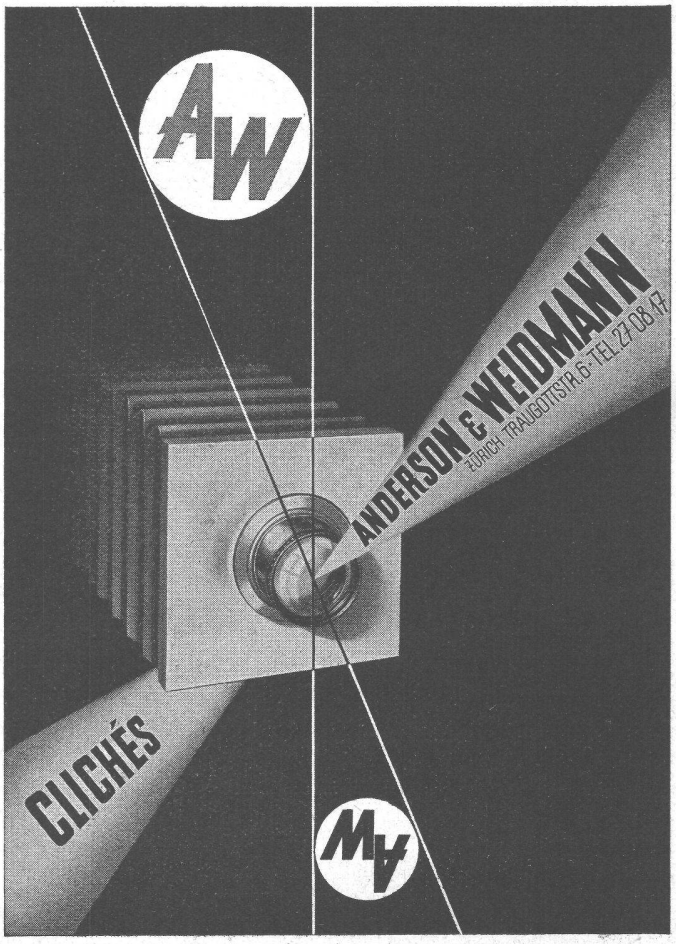

EMULTAR

Oberflächen- u. Korrosionsschutzmittel

auf Steinkohlenteerweichpech - Basis.

Wasser-, öl- und benzinfester Schutzanstrich. Kälte- und hitzebeständig, **fliesst** nicht! Beständig gegen die meisten Säuren. Einwandfreie Haftung auf jeder Art Oberfläche, einschliesslich Glas und Holz. Generalvertretung:

DR. H. HAEGLER + ZÜRICH 1/22

Tel. (051) 27 26 14 - **Nüschelerstrasse 44**

Uto-Hebezeuge

neuester Konstruktion lösen jedes Transportproblem und reduzieren Ihre Unkosten.

Schindler-Aufzug- und Uto-Kran-Fabrik AG, Zürich-Altstetten

Zur Mithilfe bei der Projektierung von Kraftwerk- und Fabrikbauten **suchen wir** selbständigen

Tiefbau-Techniker

mit mehrjähriger Praxis in der Ausarbeitung von Eisenbetonplänen. Es handelt sich um interessante Dauerstelle mit Pensionsberechtigung.

Offerten sind mit Lebenslauf, Zeugniskopien, Gehaltsansprüchen, Photo und Referenzadressen zu richten an die

Aluminium-Industrie AG.
Postfach 479 Gare
Lausanne

Gesucht ein Ingenieur

Das Personalamt des Kantons Wallis schreibt im Baudepartement infolge Demission des früheren Amtsinhabers für die Abteilung Wasserbauamt den Posten eines Ingenieur-Adjunkten zur öffentlichen Bewerbung aus.

Bedingungen: Diplom als Tiefbauingenieur der ETH in Zürich oder des Polytechnikums in Lausanne; praktische Erfahrung in der Fluss- und Bachkorrektion, speziell in der Bewirtschaftung der Wasserkräfte; Kenntnisse der französischen und deutschen Sprache.

Gehalt: 19. Lohnklasse.

Stellenantritt: sofort.

Die Bewerber können auf der Staatskanzlei vom Pflichtenheft Kenntnis nehmen.

Die Bewerbungsschreiben sind mit curriculum vitae **bis spätestens am 1. Oktober 1953** an das Kantonale Personalamt in Sitten zu richten.

Bei der gleichen Stelle werden

zwei Techniker

für die Beaufsichtigung von Strassenbauarbeiten **gesucht.**

Sitten, den 10. September 1953.

Der Vorsteher des Kantonalen Personalamtes:
N. Roten.

Gesucht auf Architekturbureau in der Nähe von Zürich

1 Bautechniker - Architekt

zur Bearbeitung interessanter Bauaufgaben. Offerten unter Chiffre Z R 7852 an Mosse-Annoncen AG., Zürich 23.

Gesucht, wenn möglich per Anfang Oktober, auf Ingenieurburau, Nähe Zürich,

Bauzeichner / Bautechniker

für Eisenbetonbau, evtl. Tiefbau. Offerten unter Angabe von Referenzen und Lohnansprüchen werden erbeten unter Chiffre ZA 7723 an Mosse-Annoncen AG., Zürich 23.

Gesucht

Tiefbautechniker oder -zeichner

in Ingenieurbureau Ostschweiz, für Eisenbeton- und allgemeine Tiefbauarbeiten, speziell Kläranlagen. Eintritt baldmöglichst. Offerten mit Photo, Gehaltsansprüchen und Eintrittstermin unter Chiffre **ZU 7828** an Mosse-Annoncen AG., Zürich 23.

Gesucht per sofort

jüngerer Architekt

künstlerisch befähigt in Entwurf, Projektierung und Ausführung. Guter Darsteller mit Wettbewerbserfahrung erhält den Vorzug. Bei Eignung Dauerstellung.

Initiative Bewerber wollen handgeschriebene Offerten mit Angabe von Alter, Studiengang, bisheriger Tätigkeit, frühestem Eintrittstermin und Gehaltsansprüchen richten unter Chiffre ZS 7895 an Mosse-Annoncen AG., Zürich 23.

BSA- und S. I. A.-Architekturbüro in Luzern sucht per 1. Oktober oder längstens 15. Oktober 1953 tüchtigen

HOCHBAUTECHNIKER

mit mehrjähriger Praxis in guten Architekturbüros, für Spital- und Schulhausbauten.
Erfordernisse: Speditiver und guter Zeichner, welcher die zuverlässige Ausarbeitung von Werkplänen und die Aufstellung von Submissionsformularen beherrscht.
Offerten mit Zeugnisabschriften und Photo (welche in jedem Fall umgehend retourniert werden) sind zu richten unter Chiffre U 41281 Lz an **Publicitas, Luzern.**

Architekturbureau S. I. A. in Basel **sucht** per 1. Dezember 1953 jüngeren, tüchtigen

Bauführer, Bauzeichner

zur selbständigen Uebernahme von Bauführungen. Praxis im Devisieren, Abrechnung, Bearbeitung von Ausführungs- und Detailplänen. Offerten mit curriculum vitae, Zeugnisabschriften, Photo und Saläranspruchen sind zu richten unter Chiffre B 5795 an **Mosse-Annoncen, Basel 1.**

Stellenausschreibung

Beim Elektrizitätswerk der Stadt Zürich ist die Stelle eines

Vermessungs- oder Tiefbauzeichners

zu besetzen.

Anforderungen: Abgeschlossene Lehre als Zeichner sowie Praxis auf Ingenieur- oder Vermessungsbüro.

Arbeitsgebiet: Ausfertigung von Projektplänen für das Kabel- und Freileitungsnetz, Nachführen von Leitungsplänen.

Besoldung: Nach Eignung im Rahmen der bestehenden Besoldungsverordnung; Pensionsversicherung. Die Wohnsitznahme in Zürich ist Bedingung.

Anmeldung: Handschriftliche Bewerbungen mit Lebenslauf, Zeugnisabschriften und Photo, sowie Angabe der Besoldungsansprüche sind bis spätestens 15. Oktober 1953 mit der Aufschrift «Zeichnerstelle Elektrizitätswerk» an den Vorstand der Industriellen Betriebe der Stadt Zürich, Amtshaus II, Bahnhofquai 5, Zürich 1, einzureichen.

Persönliche Vorstellung nur auf besondere Einladung hin.

Vorstand der Industriellen Betriebe.

Die Gemeinde Muttenz **sucht** für ihren Schulhausneubau einen

BAUFÜHRER

Eintritt Oktober-November 1953.

Die vorgesehenen Bauarbeiten sind auf ca. Fr. 3 000 000.— veranschlagt. Bauzeit ca. 1½ Jahre.

Offerten sind bis spätestens Mittwoch, den 30. September 1953, dem Gemeinderat Muttenz einzureichen. Anzugeben ist, auf welchen frühesten Termin der Eintritt erfolgen kann. In der Offerte sind der Bildungsgang und die bisherige Tätigkeit, ferner die Gehaltsansprüche anzugeben.

Der Gemeinde-Rat.

Important bureau technique de Genève **cherche**

DESSINATEUR

ayant expérience dans le domaine du

génie civil et béton armé

entrée immédiate ou à convenir.

Faire offres avec curriculum vitae, copies de certificats et prétentions de salaire sous chiffre Q 7144 X à **Publicitas, Genève.**

Für unseren vielseitigen Betrieb **suchen wir**

tüchtige, dipl. Techniker

Arbeitsgebiete: Installationsdienst, Schwachstromanlagen, aut. Telephonie, Tiefbau und Linienbau. Die Bewerber werden in ihr zukünftiges Arbeitsgebiet eingeführt. Obere Altersgrenze 30 Jahre.

Handschriftliche Anmeldungen mit sämtlichen Schul-, Lehr- und Arbeitszeugnissen (Diplom), Leumundszeugnis, Photo, Dienstbüchlein und Angaben über die bisherige Tätigkeit erbitten wir an die

TELEPHONDIREKTION ST. GALLEN.

Ingénieur civil

dipl. E.P.F., **cherche place** dans bureau avec possibilité de suivre des chantiers, pour début décembre 1953. Une année de pratique, B.A. et route. Offres sous chiffre ZW 7777 à Mosse-Annoncen S. A., Zurich 23.

Dipl. Architekt ETH

sucht Stelle per sofort. Offerten unter Chiffre ZN 1651 an Mosse-Annoncen AG., Zürich 23.

Junger, tüchtiger

HOCHBAUZEICHNER

in ungekündigter Stellung, **sucht sich** auf frühestens 1. November **zu verändern.** Es kommt nur Architekturbureau in Zürich oder Umgebung in Frage. Offerten unt. Chiffre ZJ 1648 an Mosse-Annoncen AG., Zürich 23.

Wir suchen für unsere Bauabteilung

einen Hochbautechniker

sowie

einen Hochbauzeichner

zur Planbearbeitung grosser Bauvorhaben. Erfahrung im Industrie- oder Stahlhochbau erwünscht, aber nicht unbedingt erforderlich. Ausführliche Dienstofferten mit Zeugnisabschriften und Photo sind an unsere Abt. 24 (Personalbureau) zu richten.

Gebrüder Sulzer, Aktiengesellschaft, **Winterthur.**

Auf Ingenieurbureau in **Zürich** gesucht

Dipl. Bau-Ingenieur

initiativ und zuverlässig, mit mehrjähriger Praxis im Wasser- und Tiefbau und wenn möglich Spezialkenntnissen in **Wasserversorgung** und **Abwasserreinigung**. Bei Eignung gut bezahlte und aussichtsreiche Dauerstelle.

Offerten mit curriculum vitae, Sprachkenntnissen, Saläransprüchen, Referenzen u. Photo erbeten unter **OFA 296 Z** an **Orell Füssli-Annoncen, Zürich 22.**

Zu kaufen gesucht

2 TANKS

à je 25 000 Liter in Gegenrechnung mit Personenwagen Plymouth 1953, fabrikneu, Ausführung nach Wunsch.

Offerten unter Chiffre E 5091 an **Publicitas, Bern.**

Dipl. Architekt

mit Praxis in Bureau und auf Bauplatz, sowie besten Referenzen, **sucht Anstellung** auf dem Platze **Zürich,** auch für Mitarbeit bei Wettbewerben. Eintritt ab 1. Oktober. Offerten unter Chiffre SA 9563 St an die **Schweizer-Annoncen AG. «ASSA», St. Gallen.**

Zu verkaufen

Material-Seilbahn

(System Bleichert)

Umlaufbahn in betriebssicherem Zustande, Leistung ca. 400 Tonnen täglich, mit 40 Seilbahn-Kippwagen, mit automatischen Kupplungen, elektrischem Antrieb, mit neuen Ersatz-Trag- und -Zugseilen.

Kann im Betrieb besichtigt werden.

EISENBERGWERK GONZEN AG., Sargans

Baumeister-Prüfungen 1954

In Ausführung des Bundesgesetzes vom 26. Juni 1930 über die berufliche Ausbildung sowie des vom Eidg. Volkswirtschaftsdepartement genehmigten Prüfungsreglements werden die Baumeisterprüfungen 1954 im Laufe der Monate Januar bis März stattfinden.

Die Anmeldungen **mit den im Prüfungsreglement vorgeschriebenen Unterlagen und Zeugnissen,** und versehen mit der Aufschrift «Baumeisterprüfungen», sind bis spätestens **31. Oktober 1953** an das Zentralsekretariat des Schweiz. Baumeisterverbandes, Postfach Zürich 22, zu richten. Gleichzeitig ist die Prüfungsgebühr von Fr. 200.— auf das Postscheckkonto VIII 464 des genannten Verbandes einzubezahlen.

Verspätete Anmeldungen können nicht berücksichtigt werden.

Das erwähnte Sekretariat steht zu weiteren Auskünften zur Verfügung. Das Prüfungsreglement liegt bei ihm zur Einsicht auf oder kann gegen Einzahlung von Fr. 1.50 auf das Postcheckkonto VIII 464 bezogen werden. Anmeldeformular daselbst.

St. Margrether-Sandstein

Kennen Sie die Vorzüge meines Materials? Jegliche Steinhauerarbeiten, Tür- u. Fenstereinfassungen, Cheminées etc.

Verlangen Sie unverbindlich Offerte oder Vertreterbesuch.

STEINBRUCH- UND STEINMETZGESCHÄFT

E. GAUTSCHI St. Margrethen Tel. 7 34 86

CONTRAPHON-COCOS MATTE

SCHALL-KÄLTE-WÄRME

FRITZ LANDOLT AG. NÄFELS

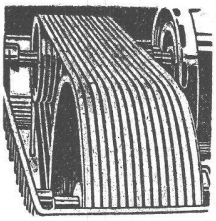

Industrie-Artikel

Treibriemen Transportbänder
Keilriemen Riemenverbinder
Dichtungsmaterial Gummischläuche

Adolf Schlatter A.G. Zürich
Tel. (051) 26 17 86 Stampfenbachstr. 73

KIW

Gummi- und Asbest-Artikel

Kautschuk- und Industriebedarf
Winterthur (052) 2 36 66

Herbst-Kuren verhelfen zu Kraftreserven und Abwehrstoffen für den Winter. Herbst-Kuren in Sennrüti — im farbenfrohen voralpinen Toggenburg — sind besonders wertvoll.

Prospekt Nr. 56/27 und Auskunft durch **Sennrüti** Tel. (071) 5 41 41 Degersheim

Haus für individuelle Kuren

Asphalt-Emulsion AG Zürich

Telephon 25 88 66 erstellt zuverlässig Löwenstrasse 11

Terrassen, Flachdächer, Grundwasser-Isolierungen

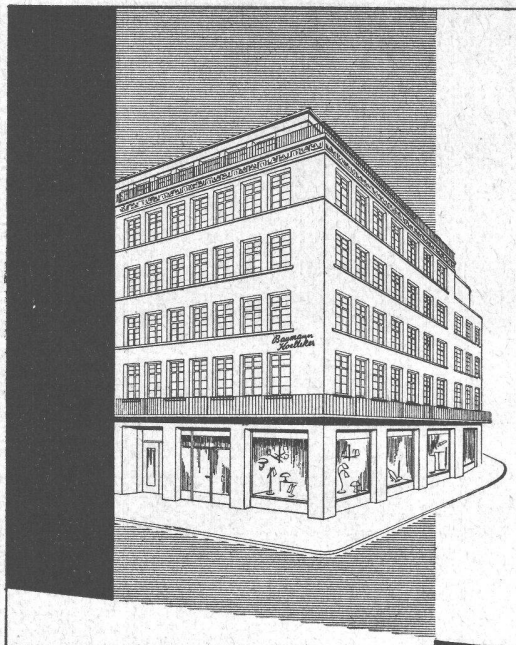

Ladeneröffnung

Wir freuen uns, Sie in unserem neuen Laden Ecke Sihlstrasse/Nüschelerstrasse begrüssen zu dürfen. In den modern eingerichteten Ausstellungsräumen im Parterre und im 1. Stock erhalten Sie einen guten Ueberblick über die grosse Auswahl an Stil- und modernen Leuchtern, Steh- und Ständerlampen.
Elektrische Geräte, Küchenmaschinen und Staubsauger zeigen wir Ihnen an speziellen Demonstrationsständen, an welchen wir auch gute schweizerische Waschmaschinen jederzeit vorführen können.
In unserer Radio-Abteilung finden Sie die modernsten Empfänger und Plattenspieler. Wir haben für Sie die besten Fernsehempfänger ausgesucht und sind als führendes Spezialgeschäft in der Lage, Sie gut zu beraten.
Besichtigen Sie unsere neuen Räume; es wird uns Freude bereiten, Ihnen unsere Einrichtungen zu zeigen.

AG. FÜR ELEKTROTECHNISCHE INDUSTRIE
SIHLSTRASSE 37 ZÜRICH 1 TEL. 23 37 33

Baumann, Koelliker

KITTLOSE GLASDÄCHER

als Vordächer, Sheddächer
Satteldächer
Senkrechte Verglasungen an grossen und kleinen Objekten
Umdecken bestehender, gekitteter Glasdächer

Unser kittloses System, mit Bleibanden oder Aluminium-Profilen, ist korrosionssicher und hält jahrzehntelang.

Allmendstr. 7 Tel. 051 / 25 79 80

JAKOB SCHERRER SÖHNE

Zürich 2

Ausführung auf Holz, Eisen und Beton.

RADICON
SCHNECKENGETRIEBE

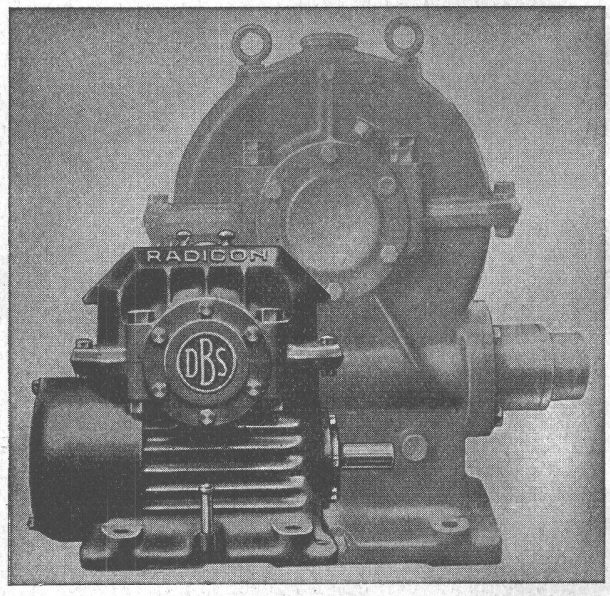

für

Platzersparnis, höhere Leistung, niedrigere Kosten, Sicherheit

Ab Lager:

W. EMIL KUNZ ★ ZÜRICH 27

Gotthardstrasse 21 - Telephon (051) 25 29 10

Druck JEAN FREY AG., ZÜRICH — Imprimé JEAN FREY S. A., ZURICH