Zeitschrift: Schweizerische Bauzeitung
Herausgeber: Verlags-AG der akademischen technischen Vereine
Band: 71 (1953)
Heft: 34

Werbung

Nutzungsbedingungen
Die ETH-Bibliothek ist die Anbieterin der digitalisierten Zeitschriften auf E-Periodica. Sie besitzt keine Urheberrechte an den Zeitschriften und ist nicht verantwortlich für deren Inhalte. Die Rechte liegen in der Regel bei den Herausgebern beziehungsweise den externen Rechteinhabern. Das Veröffentlichen von Bildern in Print- und Online-Publikationen sowie auf Social Media-Kanälen oder Webseiten ist nur mit vorheriger Genehmigung der Rechteinhaber erlaubt. Mehr erfahren

Conditions d'utilisation
L'ETH Library est le fournisseur des revues numérisées. Elle ne détient aucun droit d'auteur sur les revues et n'est pas responsable de leur contenu. En règle générale, les droits sont détenus par les éditeurs ou les détenteurs de droits externes. La reproduction d'images dans des publications imprimées ou en ligne ainsi que sur des canaux de médias sociaux ou des sites web n'est autorisée qu'avec l'accord préalable des détenteurs des droits. En savoir plus

Terms of use
The ETH Library is the provider of the digitised journals. It does not own any copyrights to the journals and is not responsible for their content. The rights usually lie with the publishers or the external rights holders. Publishing images in print and online publications, as well as on social media channels or websites, is only permitted with the prior consent of the rights holders. Find out more

Download PDF: 14.12.2025

ETH-Bibliothek Zürich, E-Periodica, https://www.e-periodica.ch

Gleichstrom-Zwangsmischer

ZYKLO

verarbeitet einwandfrei auch schwierigstes Mischmaterial

Knollenfreie, innige Mischung in Bruchteilen einer Minute unter sparsamstem Bindemittelverbrauch. - Besonders auch für die Zementwaren-, Kunststein- und Belagsherstellung geeignet.

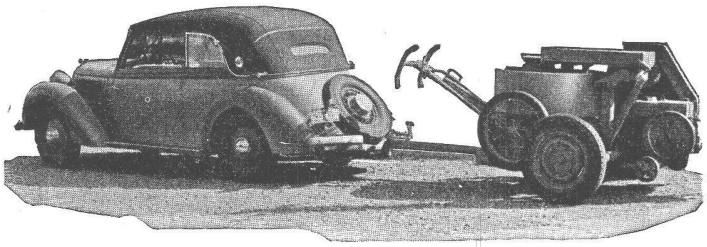

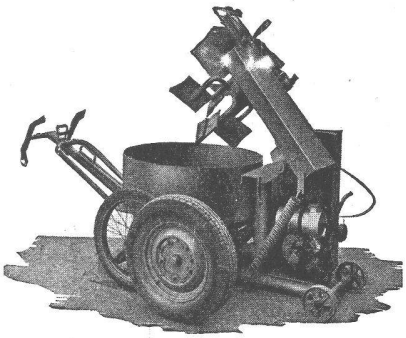

Modelle von 50, 75, 125 und 250 Liter Inhalt

in stationärer und fahrbarer Ausführung. Auswechselbare Mischtrommeln, tragbar oder auf Pneurädern kippbar montiert.

Robert Aebi & Cie AG Zürich

Uraniastrasse 31 Firma gegr. 1881 Telephon (051) 23 17 50

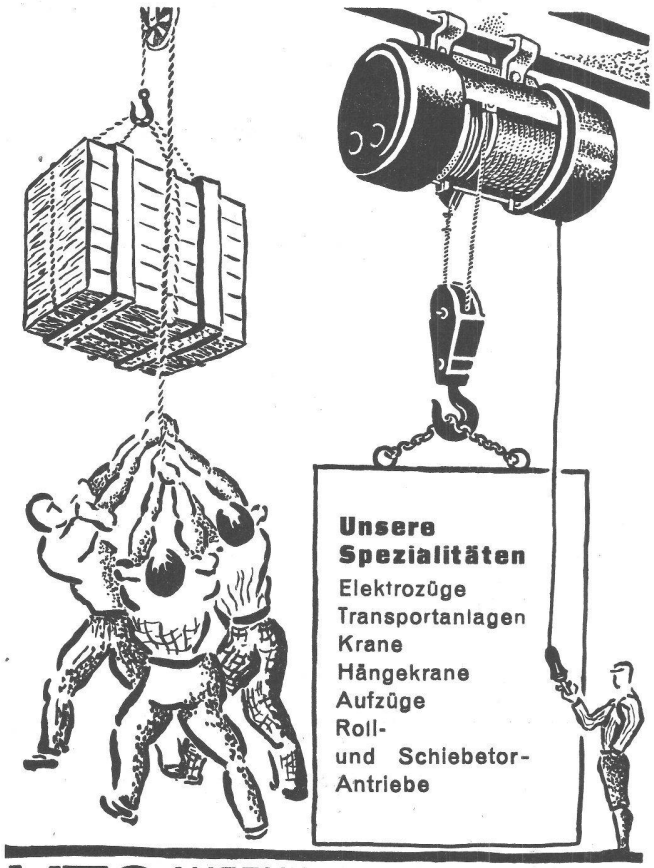

UTO AUFZUG- u. KRANFABRIK A.G. ZÜRICH-ALTSTETTEN TEL. 52 53 10

CASTEX

Holzfaserplatten

ein Spitzenprodukt der Firma Capuana, Milano

wirken dekorativ

sind biegefähig

Alleinverkaufsrecht f. d. Schweiz: Mikroflex AG. Oberrieden-ZH

GC

Stahlfenster

Stahl - Doppelverglasung

Geilinger & Co.
Winterthur

Tel. (051) 52 51 11

Asphalt-Isolierungen
Flachdach-Beläge
Kork-Isolierungen
in zuverlässiger Ausführung

Verzinkung im Vollbad

anerkannt bester und wirtschaftlichster

ROSTSCHUTZ

Für die Verzinkung von Profileisen und Konstruktionen sind wir besonders gut eingerichtet.

Bäder bis zu 12 m Länge — Geleiseanschluss

Verzinkereiwerke

AG. KUMMLER & MATTER, DÄNIKEN SO

Telephon (062) 6 11 54/55

Holz, das mit Arbezol gespritzt, ist pilz-immun und wurm-geschützt!

A. BENZ & CIE Holzkonservierung Albisstr. 28 Zürich 2/38 Tel. (051) 45 17 72

Warnung

In der letzten Zeit werden phantastische Zahlen herumgeboten über die Brennstoffersparnisse bei Deckenheizungen. Die Praxis hat jedoch in vielen Fällen bewiesen, dass nicht einmal die theoretisch errechneten Zahlen über Brennstoffersparnisse der Wirklichkeit standhalten. Es hat sich herausgestellt, dass in vielen Fällen die Deckenheizung mehr Betriebskosten verursacht als eine Zentralheizung mit Radiatoren. Sicher und unbestritten aber ist, dass eine gute Deckenheizung in der Erstellung mindestens 20 % mehr kostet und dass sie sich rasch wechselnden Aussen-Temperaturen nicht anzupassen vermag. Da eine Zentralheizung nicht wie ein Damenhut ausgewechselt werden kann, so seien Interessenten vor leichtfertigen Behauptungen gewarnt. Eine Deckenheizung sollte nur einer Firma zur Ausführung übergeben werden, die die Wahrheit ihrer Behauptungen durch ihre finanzielle Stärke zu garantieren vermag.

IDEAL-Standard AG, DULLIKEN

APPARATEBAU UND KESSELSCHMIEDE — WAGGONBAU

STAHLBAU

Stahlhochbau
Hallen
Masten und Türme
Brücken
Stahlwasserbau
Förderanlagen
Hebezeuge

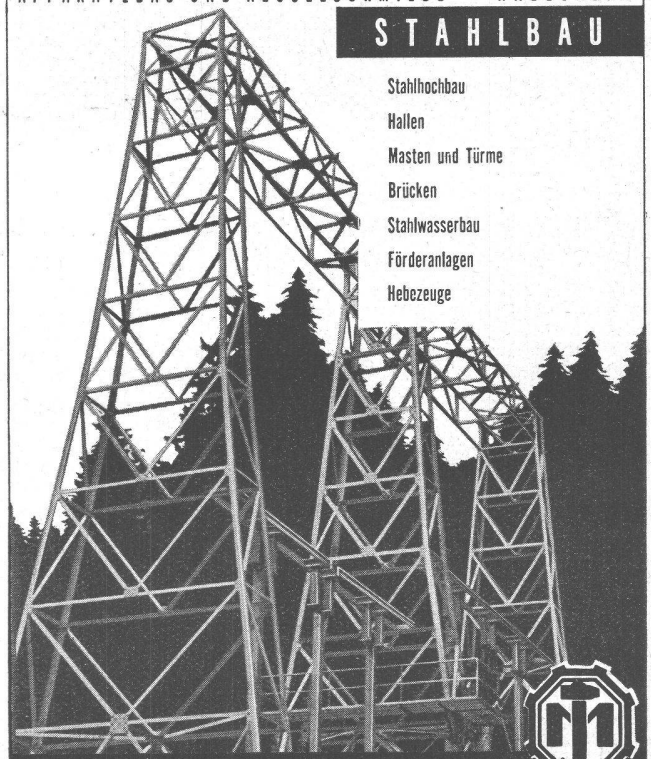

AKTIENGESELLSCHAFT
JOSEF MEYER

Eisen- und Waggonbau
MÖHLIN
Tel. 061/68241

MERK
für Hebezeuge

Klein-Seilwinde Modell PK5, Zugkraft 500 kg.

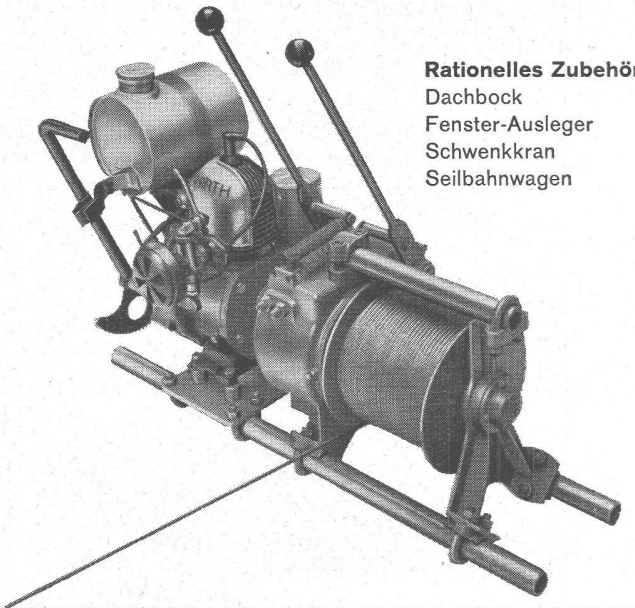

Rationelles Zubehör:
Dachbock
Fenster-Ausleger
Schwenkkran
Seilbahnwagen

HANS MERK Fahrzeug- und Kranfabrik DIETIKON-ZÜRICH
Telephon (051) 91 91 21

Jetzt - in der warmen Jahreszeit - bewahren die Arbezol-Holzschutzmittel wieder Millionenwerte vor Zerstörung durch Wurmfrass und Fäulnis.

SCHNITTHOLZ-ARBEZOL	(DDT-aktiv) . . . hält die Bretterstapel wurm- und pilzfrei.
ARBEZOL-K	(DDT-aktives BAUHOLZ-ARBEZOL) . . . schützt die Dachstühle und weiteres Konstruktionsholz vor Wurm- und Pilzbefall; farblos.
ARBEZOL-SUPER *	(DDT-aktiv, für ofen-, mindestens jedoch lufttrokkenes Holz) . . . hält alle Schreinerarbeiten und Hobelwaren wurm- und pilzfrei und reduziert das Wachsen, Schwinden und Werfen des Holzes um 60 bis 70 %; farblos.
ARBEZOL-SPEZIAL *	(DDT-extra-aktiv) . . . vertilgt alle Wurmarten in sämtlichem Holz und schützt dauernd vor Neubefall; farblos.

* Sobald trocken, lässt sich das mit ARBEZOL behandelte Holz verleimen, beizen, streichen, lackieren oder polieren.

Ein überragendes Merkmal unterscheidet die landläufig bekannten Wurmmittel von den neuzeitlichen Holzschutzmitteln der Gattung ARBEZOL: diese verfügen über DDT-aktive Wirkstoffe. Die **ARBEZOLE sind die einzigen in unserem Lande erhältlichen Holzschutzmittel, welche die hochwertigen DDT-Substanzen enthalten!**

Verlangen Sie unsere Merkblätter über Holzschädlinge.

A. BENZ & CIE.

Albisstrasse 28 **Zürich 2/38** Tel. (051) 45 15 18

ARBEZOL-Holzschutzmittel / Hausschwamm-Sanierungen

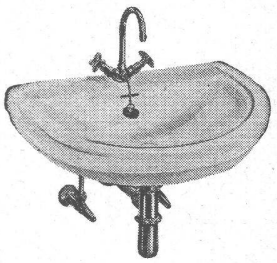

Sanitäre Apparate

Armaturen

Verlangen Sie unseren Katalog. Lieferung prompt ab unserem Lager. Sehr vorteilhafte Preise.

Forster & Bucher, Zürich 10

Nordstrasse 152 - Telephon (051) 26 67 37

Freier Schweizer Grosshandel in Armaturen und sanitären Apparaten.

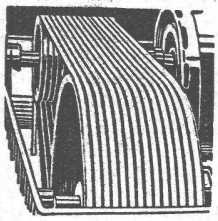

Industrie-Artikel

Treibriemen — Transportbänder
Keilriemen — Riemenverbinder
Dichtungsmaterial — Gummischläuche

Adolf Schlatter A.G. Zürich

Tel. (051) 26 17 86 Stampfenbachstr. 73

St. Margrether-Sandstein

Kennen Sie die Vorzüge meines Materials? Jegliche Steinhauerarbeiten, Tür- u. Fenstereinfassungen, Cheminées etc.

Verlangen Sie unverbindlich Offerte oder Vertreterbesuch.

STEINBRUCH- UND STEINMETZGESCHÄFT

E. GAUTSCHI St. Margrethen Tel. 7 84 86

Asphalt-Emulsion AG Zürich

Telephon 25 88 66 — erstellt zuverlässig — Löwenstrasse 11

Terrassen, Flachdächer, Grundwasser-Isolierungen

STS Schweiz. Technische Stellenvermittlung
Service Technique Suisse de placement
Servizio Tecnico Svizzero di collocamento
Swiss Technical Service of employment

Zürich, Lutherstr. 14, Tel. 23 54 26. Telegr. STSINGENIEUR ZÜRICH. Für Stellesuchende Einschreibgebühr 3 Fr. für 3 Monate. Bewerber wollen Anmeldebogen verlangen. — *Auskunft* über offene Stellen und *Weiterleitung* von Offerten erfolgt *nur gegenüber Eingeschriebenen.*

INDUSTRIE-ABTEILUNG

29 **Elektrotechniker** mit Praxis im Transformatorenbau, für Konstruktion und Prüffeld; ferner **Dipl. Elektroingenieur,** für Entwicklungsarbeiten. Ostschweiz.

117 **Maschinentechniker** mit Praxis, als Konstrukteur. Baldigst. Deutsche Schweiz.

151 **Maschinentechniker** mit Praxis, für Berechnungen und Ausführungszeichnungen über Kälteanlagen und Installationen. 30 Jahre. Zürich.

187 **Techniker-Konstrukteur** mit Praxis im Schiff-, Flugzeug- oder Behälterbau in Leichtmetall, für das Konstruktionsbüro. Baldigst. Innerschweiz.

229 **Maschinentechniker** mit Praxis im Kältefach, für Projekt, Ausführungen, Kundenberatung und Montageüberwachungen von Kühlanlagen. Zürich.

243 **Maschineningenieur** (Hochschule) mit Praxis, für Entwicklung und Versuche an raschlaufenden Rotationsmaschinen, als Assistent der Forschungsabteilung. Ca. 35 Jahre. Englisch. Offerten auf Flugpostbewerbeformularen der STS in englischer Sprache.

435 **Betriebstechniker** (Elektrotechnik) mit Praxis und organisatorischen und fachtechnischen Kenntnissen, als Stütze des Betriebsleiters. Nicht unter 28 Jahren. Mittelschweiz.

437 **Chemikerin oder Laborantin** mit Kenntnissen der Mineralchemie, Metallurgie u. Materialprüfung, als Mitarbeiterin im Forschungs- und Kontrollaboratorium. Westschweiz.

439 **Betriebsleiter** mit Kenntnissen der Hochfrequenz und Industriepraxis. Nähe Zürich.

BAU-ABTEILUNG:

590 **Hochbautechniker,** für Büro- u. Bauplatztätigkeit. Baldigst. Zürich.

660 **Hochbautechniker-Bauführer,** für Büro und Bauplatz. Sofort. Kt. Bern.

682 **Bauingenieur oder Bautechniker** mit Praxis, für Materialprüfung für Labor. Französisch. Englisch erwünscht. Westschweiz.

766 **Hochbautechniker,** für Büro. Baldigst. Nähe Zürich.

798 **Bauingenieur,** Statiker, für Berechnungen und Konstruktionen im Eisenbetonhochbau. Baldigst. Zürich.

1088 **Hochbautechniker** mit Praxis, für Baugeschäft. Baldigst. Berner Oberland.

1090 **Architekt oder Hochbautechniker** mit Praxis, f. Architekturbüro. Französisch. Baldigst. Westschweiz.

1096 **Architekt** mit Praxis, für Büro. Baldigst. Ostschweiz.

Gesucht von eidgenössischem Verwaltungsbetrieb in Bern

Dipl. Bauingenieur oder Architekt

mit mehrjähriger Praxis und mit gründlichen Kenntnissen und Erfahrungen in Baukonstruktionen aller Art, in statischen Berechnungen, in der Festigkeit von Baumaterialien, in der Wirkung von Sprengstoffen sowie in der Ueberprüfung von Bauprojekten. Befähigung zur Leitung einer Sektion für bauliche Belange. Beherrschung der deutschen und französischen Sprache, Kenntnisse der englischen Sprache erwünscht.

Besoldung gemäss den gesetzlichen Bestimmungen.

Eintritt nach Uebereinkunft.

Handschriftliche Anmeldungen mit Lebenslauf, Zeugnisabschriften, Referenzen und Photo unter Chiffre SA 2579 B an Schweizer Annoncen AG., ASSA, Bern.

Bedeutendes Unternehmen in Zürich **sucht** zu baldigem Eintritt für ihr Projektierungsbureau

Tiefbau-Techniker

mit Erfahrung in der Konstruktion von Wasserkraftanlagen. Gut honorierte Dauerstelle mit Pensionsberechtigung.

Offerten mit curriculum vitae, Zeugnisabschriften und Photo unter Chiffre ZW 7427 an Mosse-Annoncen AG., Zürich 23.

Grösseres Ingenieurbureau der Nordschweiz **sucht**

1 Bauingenieur oder Bautechniker und 1 Zeichner

für interessante Projekte des Strassen- und allgemeinen Tiefbaues. Detaillierte Offerte mit Gehaltsansprüchen unter Chiffre ZO 7395 an Mosse-Annoncen AG., Zürich 23.

Grosses Architekturbüro in nächster Nähe von Aarau **sucht** jungen, tüchtigen und initiativen

ARCHITEKTEN

Besonderer Wert wird gelegt auf Selbständigkeit im Entwerfen, gute Darstellung und Pflege der Details. Bei Eignung Dauerstelle mit guter Honorierung.

Offerten mit Bildungsgang, Bild und Saläranspruch sind zu richten unter Chiffre **OFA 250 R an Orell Füssli-Annoncen, Aarau.**

Kleineres Ingenieurbüro in Basel **sucht**

TIEFBAUTECHNIKER

als Vertreter des Inhabers. Gelegenheit zur Fortbildung in Statik. Offerten unter Chiffre B 5720 an Mosse-Annoncen, Basel 1 .

Architekturbureau in der Zentralschweiz **sucht** jüngeren, tüchtigen

Bautechniker oder Bauzeichner

Eintritt baldmöglichst. Flotte Darsteller melden sich mit Zeugnissen und Lohnansprüchen unter Chiffre ZS 7284 an Mosse-Annnoncen AG., Zürich 23.

Anzeigen in der Schweizerischen Bauzeitung sind eine hervorragende Verkaufshilfe

Gesucht für Tunnelbau auf Grossbaustelle in Uebersee

Dipl. Ingenieur

als Bauleiter,

Ingenieur oder Techniker

als Abschnittsbauleiter u. Stollenvorarbeiter.

Handschriftliche Anmeldungen unter Beilage von Zeugnisabschriften und Photographien sind erbeten unter Chiffre K 8113 Q an **Publicitas, Basel.**

Gesucht für den Bau der Autobahn Luzern-Süd jüngerer

Ingenieur oder Tiefbautechniker

in Bauunternehmen auf dem Platz Luzern. Offerten unter Chiffre ZW 7439 an Mosse-Annoncen AG., Zürich 23.

Junger, begabter und erfahrener

ARCHITEKT

sucht auf Anfang oder Mitte September Stellvertretung in Architekturbüro für zwei bis sechs Monate. Zürich oder Winterthur bevorzugt. Beste Referenzen. Offerten unt. Chiffre ZD 7455 an Mosse-Annoncen AG., Zürich 23.

BAUTECHNIKER

gesucht zur selbständigen Detailberatung interessanter Bauaufgaben. Eintritt baldmöglichst. Detaillierte Offerten erbeten an: **Arnold Iten,** dipl. Arch. BSA., **Thun.**

Architekturbureau S. I. A. in Bezirkshauptort des Kantons Aargau **sucht** tüchtigen

Bautechniker oder Bauzeichner

Vorwiegend Projekt- und Werkplanbearbeitung für interessante Bauaufgaben. Verheiratetem Bewerber könnte evtl. eine Wohnung zur Verfügung gestellt werden. Offerten unter Chiffre ZC 7456 an Mosse-Annoncen AG., Zürich 23.

Gesucht per sofort auf gut beschäftigtes Architekturbureau tüchtiger

Bauzeichner-Bautechniker

sauberer Darsteller. Offerten mit Zeichnungsproben u. Gehaltsansprüchen an **Max Müller,** Arch., **Lachen a. See.**

Ingenieurbureau in Basel **sucht** als erste Kraft in Dauerstellung zuverlässigen

Eisenbeton-Zeichner

Detaillierte Offerte ist zu richten unter Chiffre B 5728 an Mosse-Annoncen, Basel 1.

Dipl. Architekt

sucht sofort Stelle auf Architekturbureau. — Grosse Erfahrung, speziell auch als Konstrukteur. Uebernimmt auch Aushilfsstellen oder Heimarbeit. Offerten unter Chiffre ZH 7460 an Mosse-Annoncen AG., Zürich 23.

Altbewährte

STEINHOLZ-BÖDEN

billigst im Preis, dauerhaft, glatt und schön in Farbe, fugenlos, feuerfest, schwammsicher, elastisch und nicht kalt (auf jede Unterlage). Für Wohnungen, Fabriken, Büros, Lager, Restaurants etc. Ausführung durch

K. GAUGLER, DIETIKON - Telephon (051) 91 91 52

Verwaltungsbureau Jacques Weilenmann

empfiehlt sich für

Liegenschaftenverwaltungen, Neuanlagen und Nachführen von Buchhaltungen, Treuhandfunktionen, Immobilienvermittlung, Neutrale Führung von Bau- und Finanzbuchhaltungen für Bau-Consortien und Gemeinschafts-Unternehmungen.

Pflanzschulstrasse 45 Zürich 4

Telephon (051) 23 30 60

CONTRAPHON-COCOS MATTE

SCHALL-KÄLTE-WÄRME

FRITZ LANDOLT AG. NÄFELS

Selbstansaugende ventillose

Baupumpen

System «Lauchenauer»

Saughöhen bis 9 m

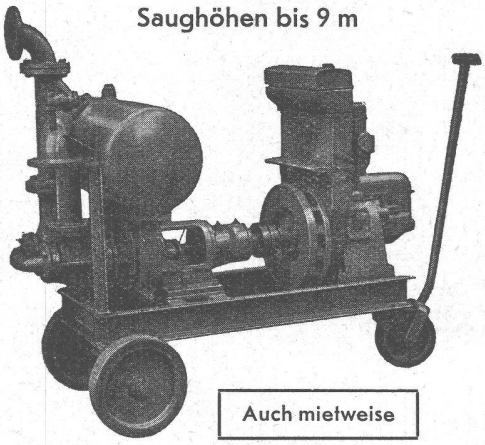

Auch mietweise

Leistungen 1—500 l/sek. Kein Bodenventil. Keine Klappe im Saugstutzen. Keine Hilfs-Vakuum-Pumpe. Jederzeitiges automatisches Ansaugen auch nach Lufteintritt im Saugrohr. Keine reibenden, sich abnützenden Dichtungsflächen, daher **störungsfrei** auch bei **Schlamm-, Sand-** und **Kiesförderung.**

Maschinenfabrik a. d. Sihl AG. Zürich

Gegründet 1871 Telephon (051) 23 35 14

SIEGWART-GLAS

Schweiz. Glasindustrie

Siegwart & Co. A.-G.

Küssnacht **am Rigi**

SIEGWART

Telephon (041) 81 13 33

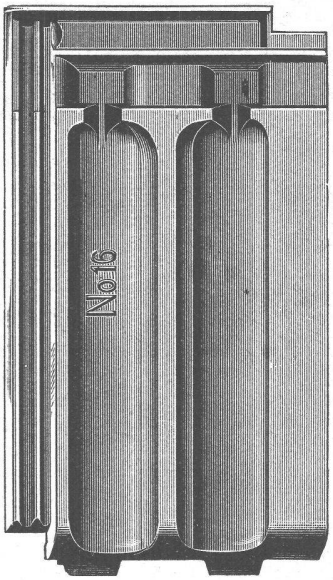

Glasziegel

aller Art

Glasbausteine

System Falconnier

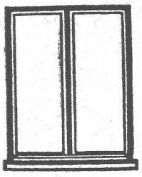

Fenster

vorteilhaft durch

FENSTERFABRIK ALBISRIEDEN AG.

ZÜRICH 9/47 Fellenbergweg 15 Tel. 52 11 45

R&S

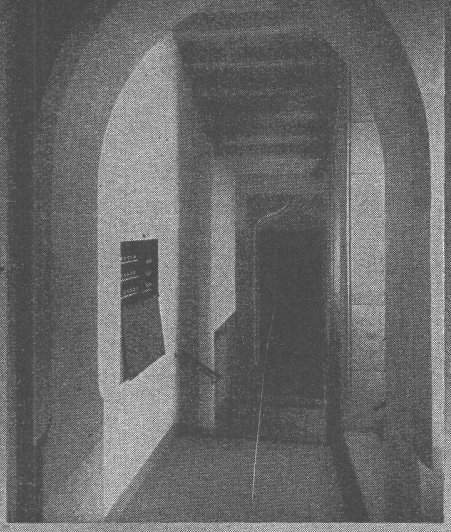

NIEDERSPANNUNGS-VERTEILKASTEN

RAUSCHER & STOECKLIN A.G., SISSACH

FABRIK ELEKTR. APPARATE UND TRANSFORMATOREN

Industriezäune

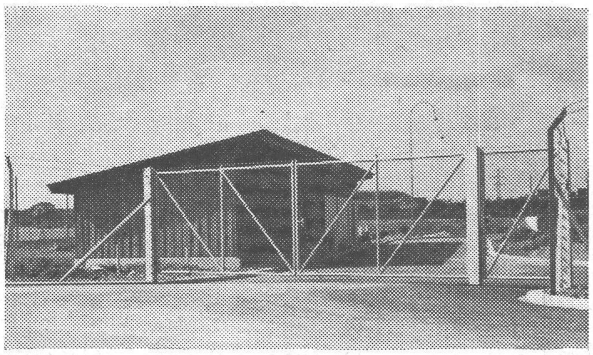

MÜLLER & CO. LÖHNINGEN Telephon (053) 6 91 17

Spezialofferten für Industrien Vertreterbesuch Referenzlisten

SIKA-Produkte in aller Welt

Los Angeles, USA

May Co Gebäude in armiertem Beton, unter Verwendung von PLASTIMENT.

PLASTIMENT-Beton

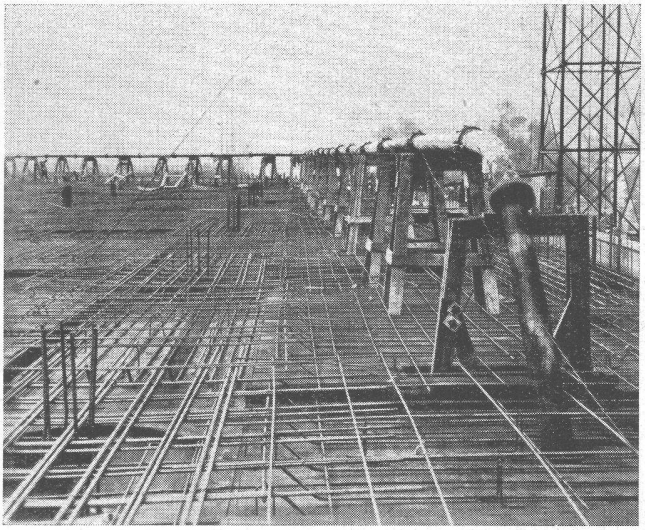

Sika

Kaspar Winkler & Co.

Fabrik für chemische Baustoffe Tel. 52 53 43 Zürich 48

KRUPP SÜDWERKE

SCHWERE MULDENKIPPER

«GIGANT»		«CYKLOP»
20 t	Nutzlast	13 t
10 m³	Muldeninhalt	6,7 m³

Motor-Kompressor-Bremse

— entlastet die Bremsorgane

— ermöglicht schnellere Talfahrt

Allrad-Antrieb

Differentialsperre

Verteilergetriebe

Besichtigungsmöglichkeit eines «GIGANT» im Baustellenbetrieb

Vertreter: HEINRICH GERTSCH, Zürich-Affoltern - Telephon (051) 46 64 90

Druck JEAN FREY AG., ZÜRICH — Imprimé JEAN FREY S. A., ZURICH